13. Urbs Jerusalem beata

Hymne pour le jour de la Dédicace

Fleuri : Plein-jeu du Pos.
C. F. : Trompette du G. O.

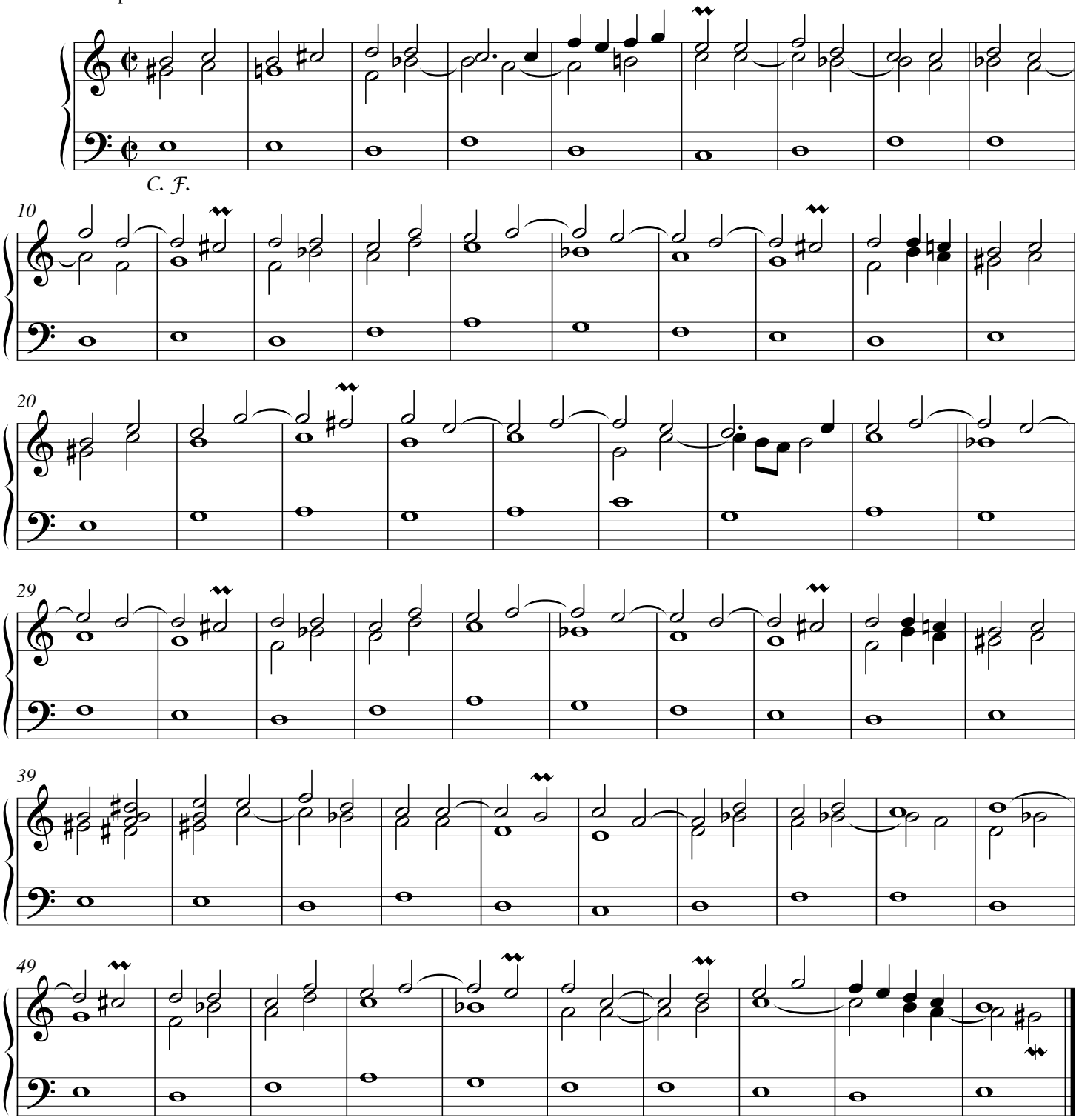

Pour la Fugue, voyez le no 4 (Ad cænam), p. 29.

© Les Éditions Outremontaises - 2012