Messe Royale de Dumont

Kyrie. À 4 parties

(Plein jeu)

Jean-Jacques Charpentier
(1734 - 1794)

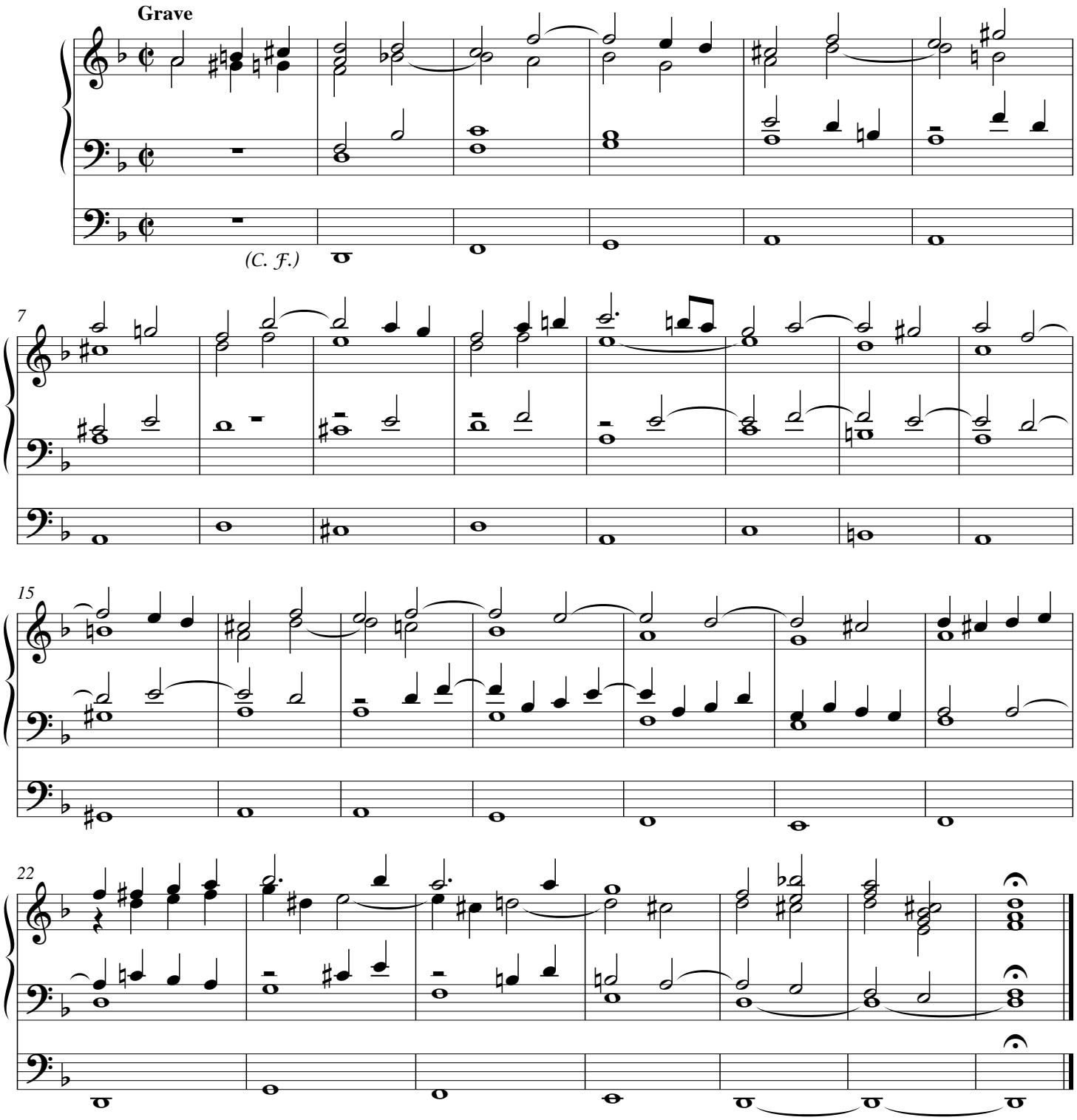

© Les Éditions Outremontaises - 2009