MISSA L' HOMME ARME

I. KYRIE

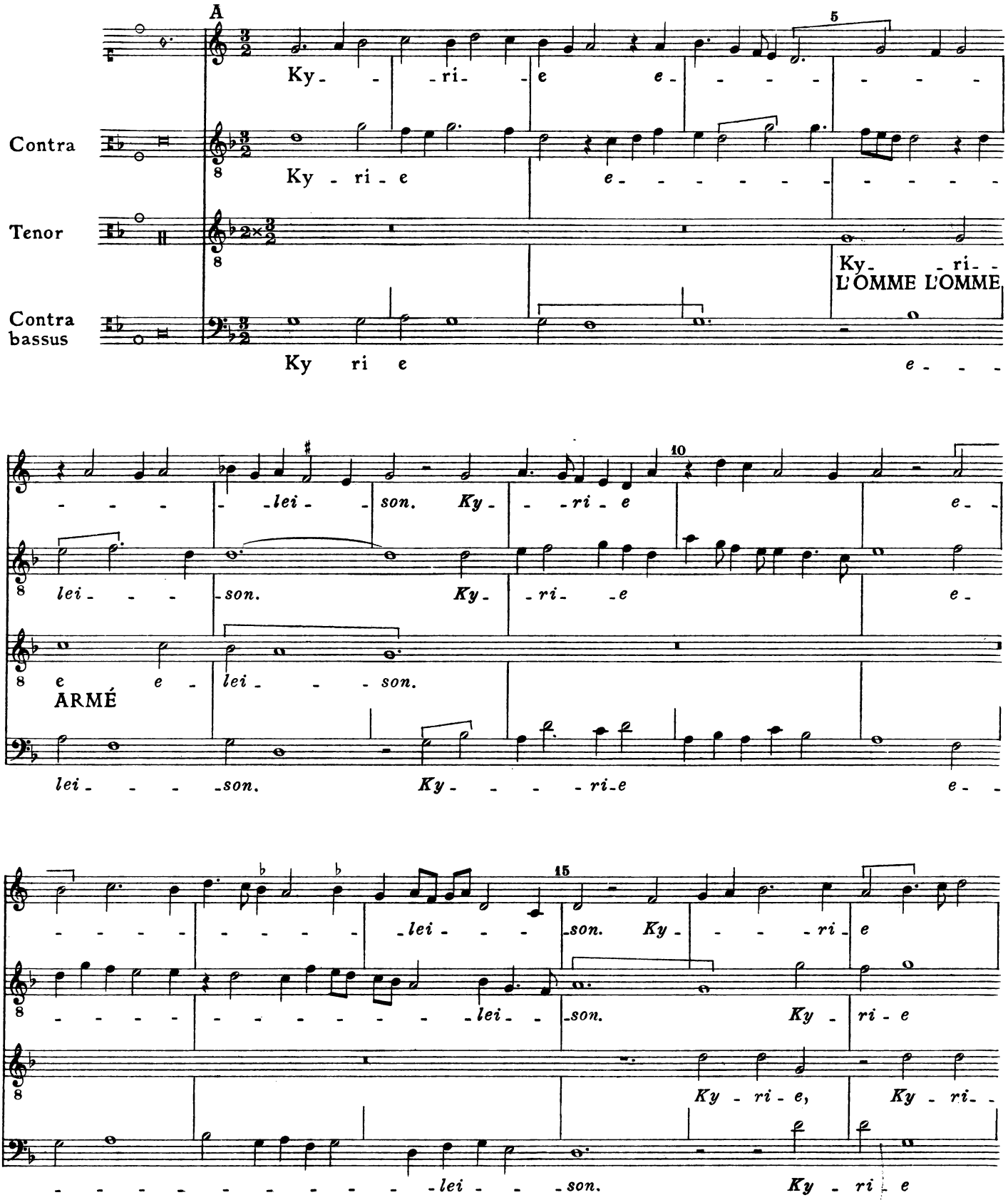

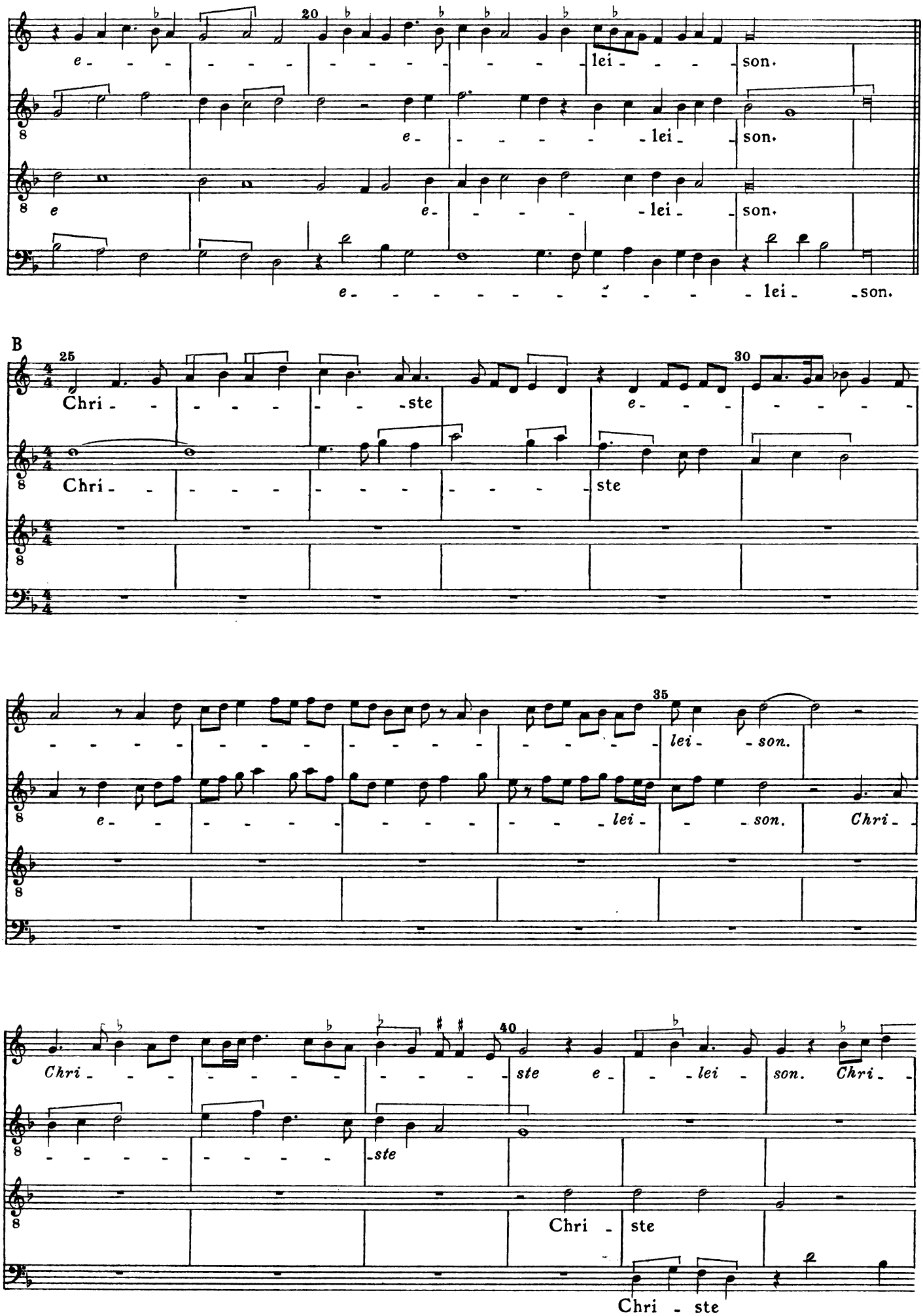
20
e - - - - - - - - - - - - lei - - - - son.
e - - - - - - lei - son.
e e - - - - - lei - son.
e - - - - - - - - - - - - lei - son.
B
25
Chri - - - - - - - ste
e - - - - - - -
30
Chri - - - - - - - - - - - ste
35
- lei - son.
e - lei - son. Chri -
40
Chri - ste e - - - lei - son. Chri -
- ste
Chri - ste
Chri - ste

45

- - - - - ste

e - - - - - - - - - lei - son.

e - lei - - - - - - son. Chri - ste

e - - - - - - lei - - - son. Chri - - - ste

50

e - - - - - - - - - - - - - - - lei - - son.

Chri - - - ste e - - - - - lei - - - son.

e - - - - lei - - - - son.

e - - - - - - lei - - - son.

C

55 60

Ky - ri - - - - e

Ky - - ri - e

Ky - - ri - e

65

e - -

e -

e - -

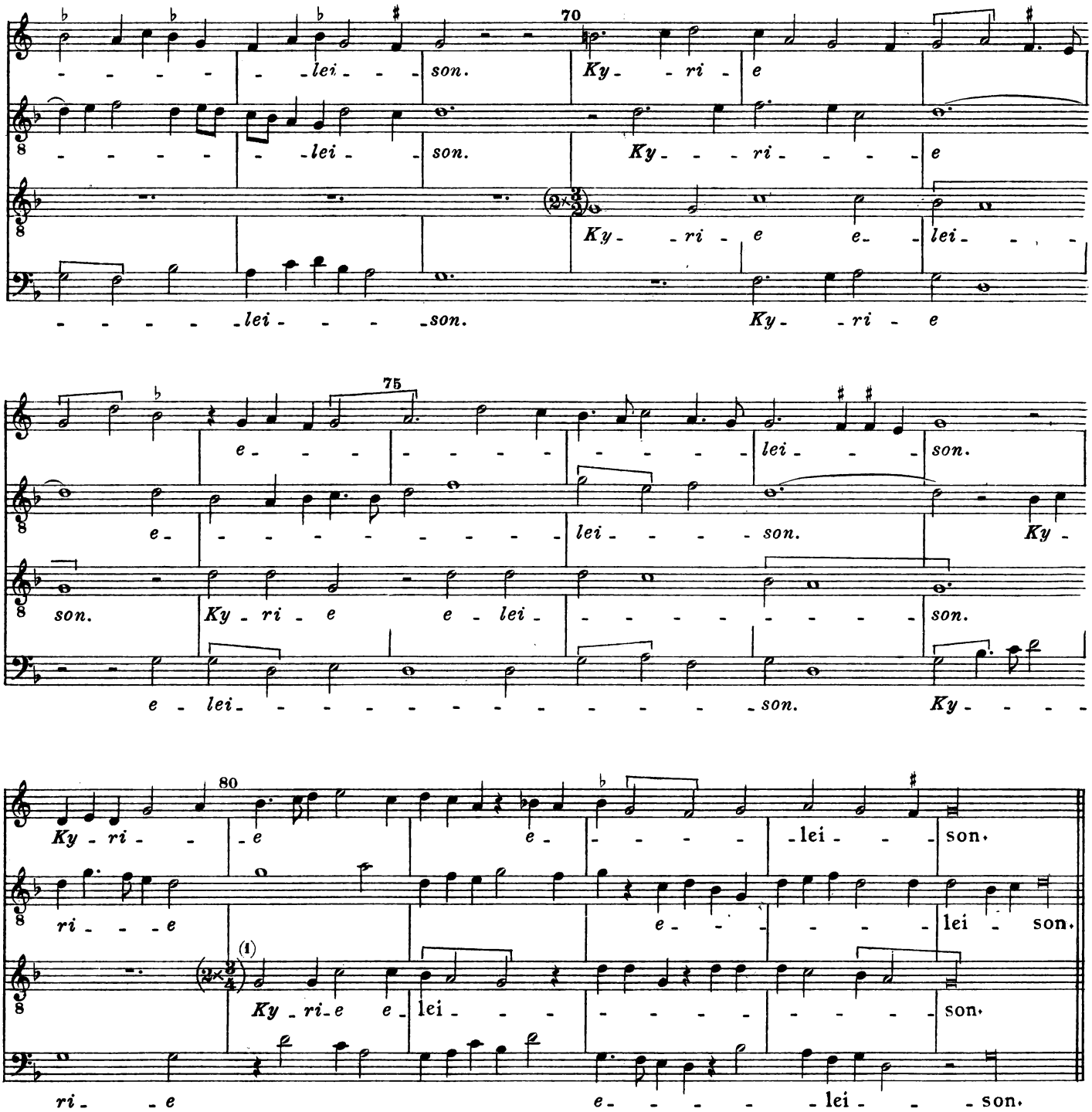

(1) *Canon:* Ad medium referas pausas relinquendo priores.

II. GLORIA IN EXCELSIS DEO

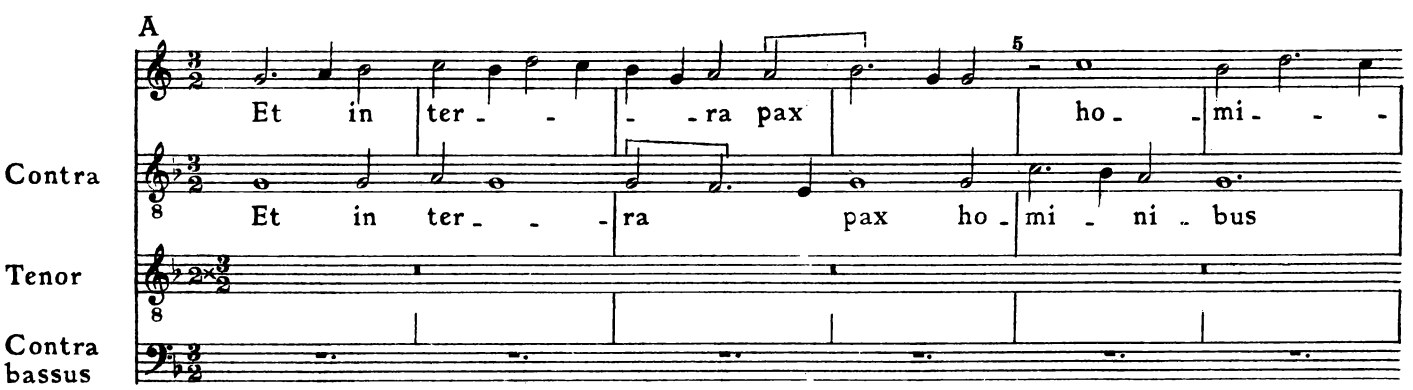

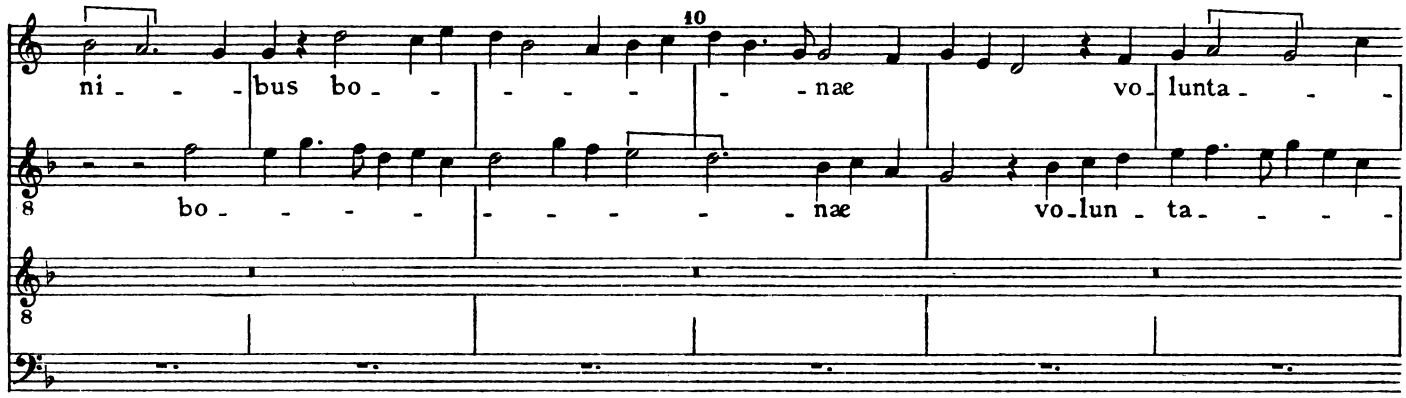
10
ni - - - bus bo - - - - - - nae vo - lunta - - -
bo - - - - - - - - - - nae vo - lun - ta - - - -

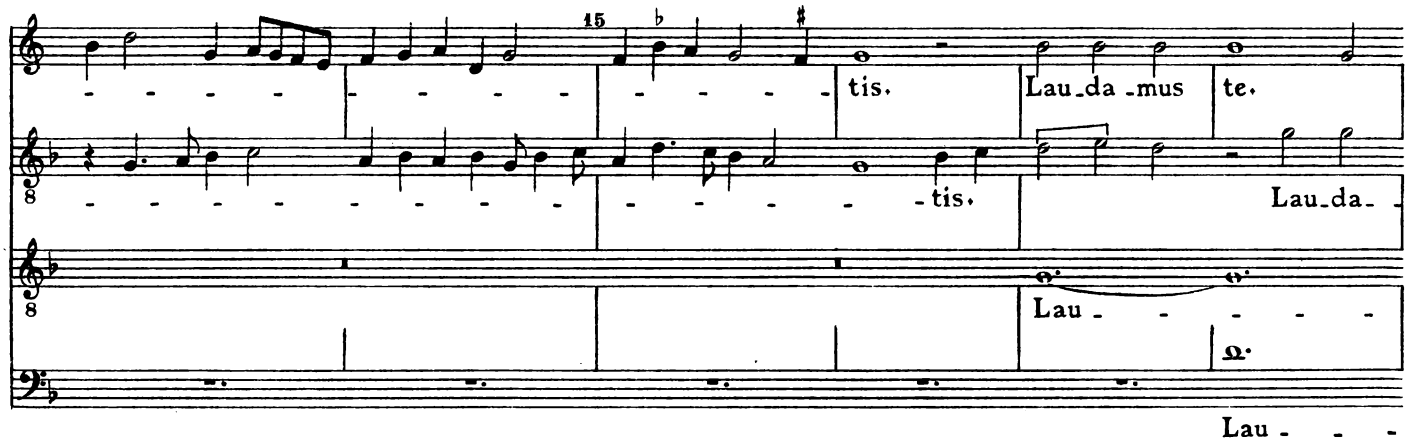
15
- - - - - - - - - - - - - - - - tis. Lau - da - mus te.
- - - - - - - - - - - - - - - - - - tis. Lau - da -
Lau - - - - -
Lau - - -

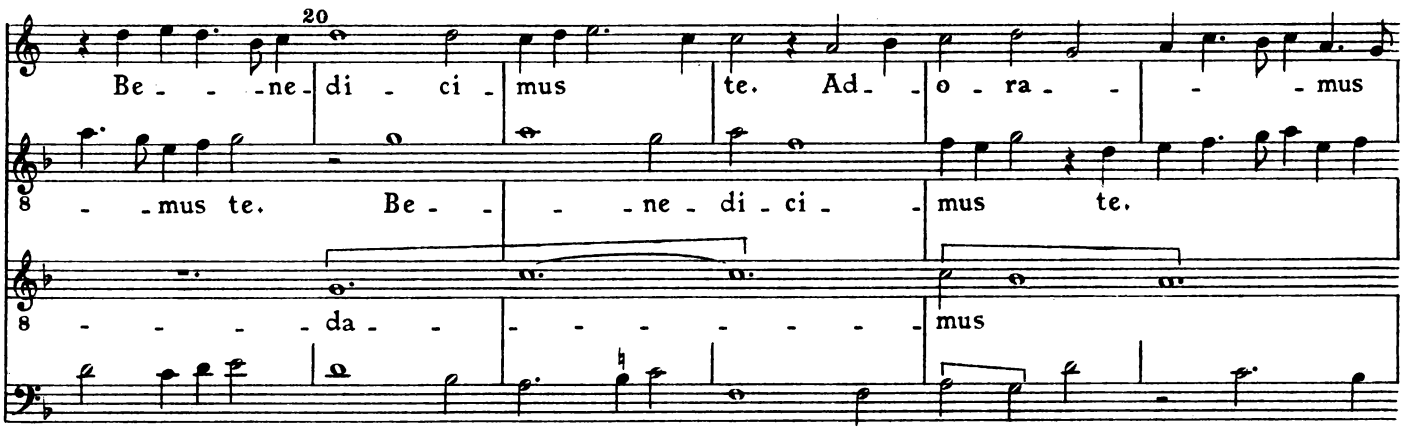
20
Be - - - ne - di - ci - mus te. Ad - o - ra - - - - mus
- - mus te. Be - - - ne - di - ci - - mus te.
- - - - - da - - - - - - - - - - mus
da - - - mus te. Be - ne - di - ci - mus te.

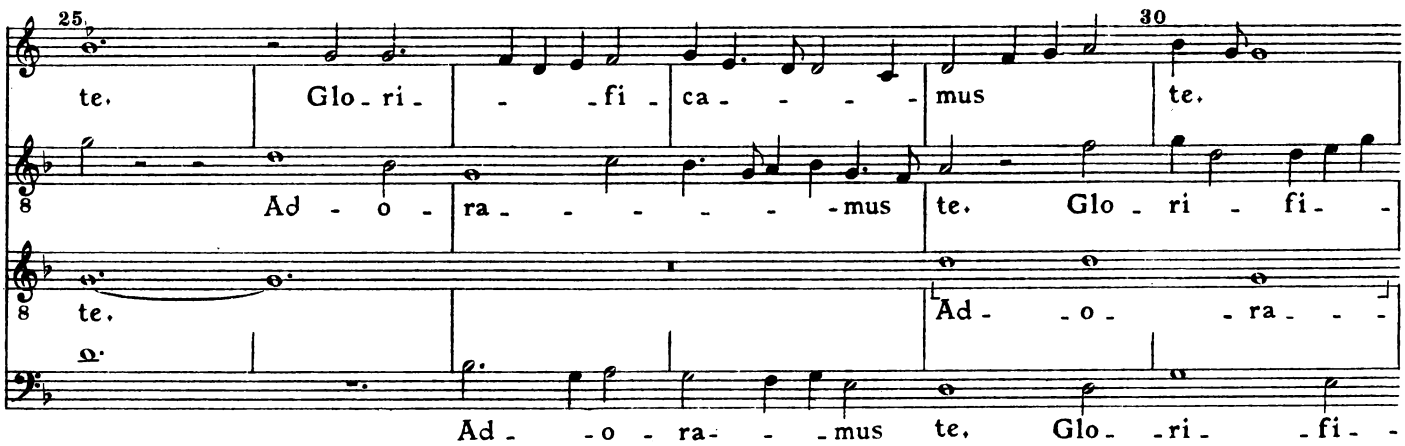
25
30
te. Glo - ri - - - fi - ca - - - - mus te.
Ad - o - ra - - - - - - - mus te. Glo - ri - fi -
te. Ad - - o - - ra - - -
Ad - - o - ra - - - mus te. Glo - - ri - - fi -

35

Gra - - - - ti - as a - gi - - - - mus ti - - -

ca - - - - - - mus te. Gra - - - - ti - - as a - -

- - - - - - mus te. Glo - ri - - - fi - - -

ca - mus te. Gra - ti - - - - as

40

bi pro - - - - - - pter ma - - - - gnam glo - ri - -

gi - - - - mus ti - bi pro - pter ma - gnam glo - - -

ca - - - - - - - mus te.

a - gi - mus ti - bi pro - pter ma - - gnam glo - ri - - -

45

am tu - - - am. Do - mi - - - - ne de - us,

- - - ri - am tu - - - am. Do - - mi - -

Do - - - - - - - - mi - - - - ne de - -

am tu - - - - am. Do - - - - - - - - -

50

rex cae - le - - - - - - - - - - - stis,

ne de - us, rex

us, rex cae - - le - stis, de - - us

mi - - ne de - - - us, rex

55 60

de - - - us pa - - - ter o - mni - - - po - - -

cae - - - le - stis, de - - us pa - - - - - ter

pa - - - ter o - mni - po - - - tens.

cae - - - le - stis, de - - - - us pa - - - - ter o - mni - -

- - - - - - - - tens.

65

Do - - - -

o - - - mni - - po - - - tens. Do - - - - - -

- - - - - - po - - - - - - - - - - tens.

70

- - - - - - - mi - ne fi - li u - ni - ge - ni - te Je - -

- - - - - - - mi - ne fi - li u - ni - ge - ni - te Je - - - -

Je - - - - - - - - su Chri - - - - -

Do - - - mi - ne fi - li u - -

- - - - - - su Chri - - - - - - ste. Do - - - mi - -

75

- - - su Chri - - - - - - ste. Do - - - - - - - -

- - - - - - ste. Do - - - - - - - - -

ni - ge - ni - te *Je - - su* Chri - ste. Do - - - -

ne de - - - - - - us, a - - - - gnus de - i,

- - - - mi - ne de - us, a - gnus de - - - - i,

mi - - - - - - - - - ne de - us, a - gnus de - -

- - - mi - ne de - us, a - gnus de - - -

fi - - - - - - li - us pa - - - - - - - tris.

fi - - - li - - us pa - - - - - - - - - - - tris.

i, fi - - - li - us pa - - - - - - - - - - tris.

i, fi - li - us pa - - - - - - - - - - - - tris.

B

Qui tol - - - - lis pec - ca - - - ta mun - - - - - di, mi -

Qui tol - - lis pec - - - ca - ta mun - - - - di, mi -

se - re - re no - - - - - - - - bis. Qui tol - - - - - - lis pec -

se - re - re no - - - - - - - - - bis.

Qui tol - - - - - - - lis

105

ca - ta mun - - - - - - - - - - - - di,

su - sci -

pec - ca - ta mun - - - - - - - - - - - di, su - sci -

110

de - pre - ca - ti - o - nem no - - - - - - - - - - pe de - pre - ca - - - ti - o - nem no -

de - - - - - - pre - - - ca - - - - - - - - - - - - - - pe de - pre - ca - ti - o - - -

115

- - - - - - - - - - stram.

stram. Qui se - - - des ad

ti - - - o - - - nem

no - - -

- - - - - - nem no - stram. Qui se - des

120

Qui

se - - - - des ad dex - - te - ram pa - - - tris,

dex - - - - te - ram pa - - - - - tris,

- - - - stram. Qui se - des

ad dex - te - ram, mi - se - re - - - -

125

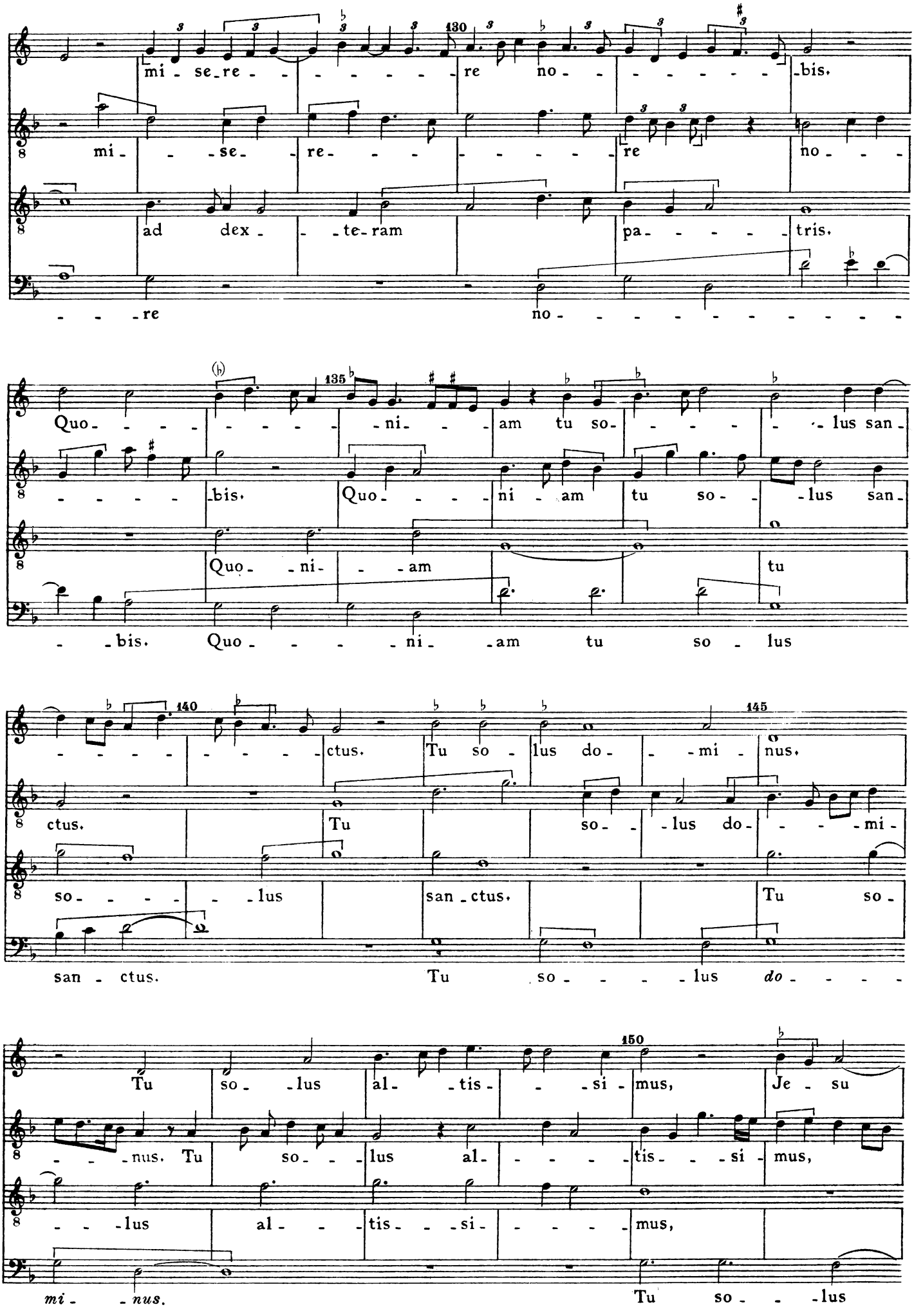
mi - se - re - - - - - - - re no - - - - - - - bis.
mi - - se - re - - - - - - - - re no - - -
ad dex - - te - ram pa - - - - - tris.
- - - re no - - - - - - - - - - -
Quo - - - - - - - - - - ni - - - am tu so - - - - - lus san -
- - - - - bis. Quo - - - - ni - am tu so - - lus san -
Quo - ni - - am tu
- - bis. Quo - - - - ni - am tu so - lus
- - - - - - - - - ctus. Tu so - lus do - - mi - nus.
ctus. Tu so - - lus do - - - - mi -
so - - - - - - lus san - ctus. Tu so -
san - ctus. Tu so - - - - lus do - - - -
Tu so - lus al - - tis - - - si - mus, Je - su
- - - nus. Tu so - - lus al - - - - - tis - - - si - mus,
- - - lus al - - - tis - - - si - - - - - mus,
mi - - nus. Tu so - - lus

155

Chri - ste. Cum san - cto spi - ri - tu in glo - ri -

Je - - - su Chri - - - ste. Cum san - - cto

Je - - - su Chri - - - - - ste.

al - tis - si - - - mus, Je - - - su Chri - - - ste.

160 165

a de - - - - - - - - - - i pa - - - - - - - -

spi - - - ri - - - - - tu in glo - - - - - - - ri - -

Cum san - cto spi - - - ri - - - tu

Cum san - cto spi - - - - ri - - - tu in glo - ri - - - a de - - -

170

tris. A - - - - - - - - - - - - - - - - - -

a de - - - i pa - - - - - - tris. A - - - - - - -

in glo - - - - - ri - - a de - i pa - - - tris. A - - -

i pa - - - - tris. A - - - - - - - - - - -

175 180

- men.

- men.

- men.

- men.

III. CREDO IN UNUM DEUM

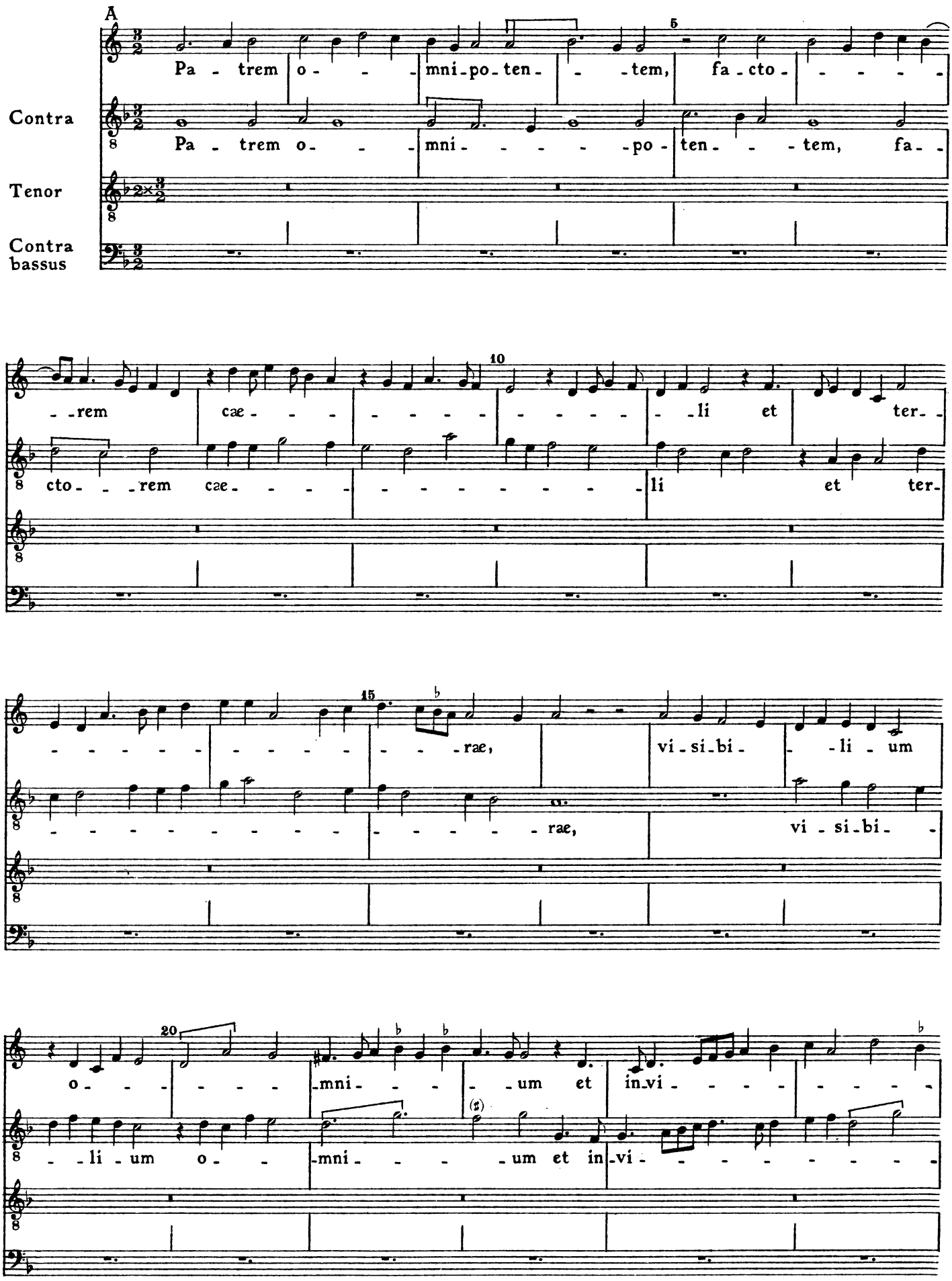

25 30

- - - - - - - - - si - bi - - - - - - - - - - - - li -

- - - - - - - - - si - bi - - - - - - - - - - - - - - li -

35

um. Et in u - - num do - mi - num

um. Et in u - - num do - mi - - - num Je -

Et *in* *u* - - - - - - - -

Et in u - - - num

40

Je - sum Chri - - - stum, fi - - - - li - um de - - - - - -

sum Chri - stum, fi - li - - - um de - - - i u -

num do - mi - - - num

do - mi - num Je - sum

45

i u - - - ni - ge - ni - tum. Et ex pa - tre

- - - ni - ge - ni - - tum. Et ex pa - tre *na* - - -

Je - - - sum *Chri* - - - - *stum,*

Chri - stum. Et ex pa -

50

na - - - tum an - te o - mni - - - - a sæ - - -

- - - - - - - - - - tum an - - te

fi - li - - - um de - - i u - ni - ge - ni - - tum.

L'OMME ARMÉ

- - tre na - tum an - te o - mni - -

55 60

- - - - - - - - cu - - - la. De - - um

o - - mni - a sæ - - - cu - la. De - - - - um

De - - - - um

a sæ - - - - - - - - cu - - - la.

65

de de - - - - - - - - - o, lu - men de

de de - - - - - - - - - - - o,

de de - - o, lu - men de

De - - - - um de de - - - - - -

70 (♯)

lu - mi - - - ne, de - - - - - - - - - - - um

lu - - men de lu - - - mi - ne, de - - - - um

lu - mi - - - ne, de - - - um ve - - - rum

o, lu - men de lu - - - - - mi - ne,

75

ve - - - - - - - - - - rum de de - o

ve - - - - - - - - - rum de de - - - o

80

ve - - - - - - ro. Ge - ni - tum, non fa - ctum,

ve - - - - - - - - ro. Ge - ni - tum, non

de de - o ve - - - ro.

de de - o ve - ro. Ge - ni - - tum, non

85 90

con - sub - stan - ti - a - lem pa - tri: per quem o - mni - - a fa - -

fa - ctum, con - - sub - stan - ti - a - lem pa - tri: per quem o - -

Ge - - - - - - - ni - - - tum, non

fa - ctum, *con - sub - - stan - ti - - a - lem pa - tri: per quem*

95

- - - - - - cta sunt. Qui pro - pter nos

mni - a *fa - cta sunt.* Qui pro - pter nos ho - mi - nes et

fa - - - - - - - - ctum.

o - - mni - a facta sunt. Qui pro - pter nos ho - - mi - nes

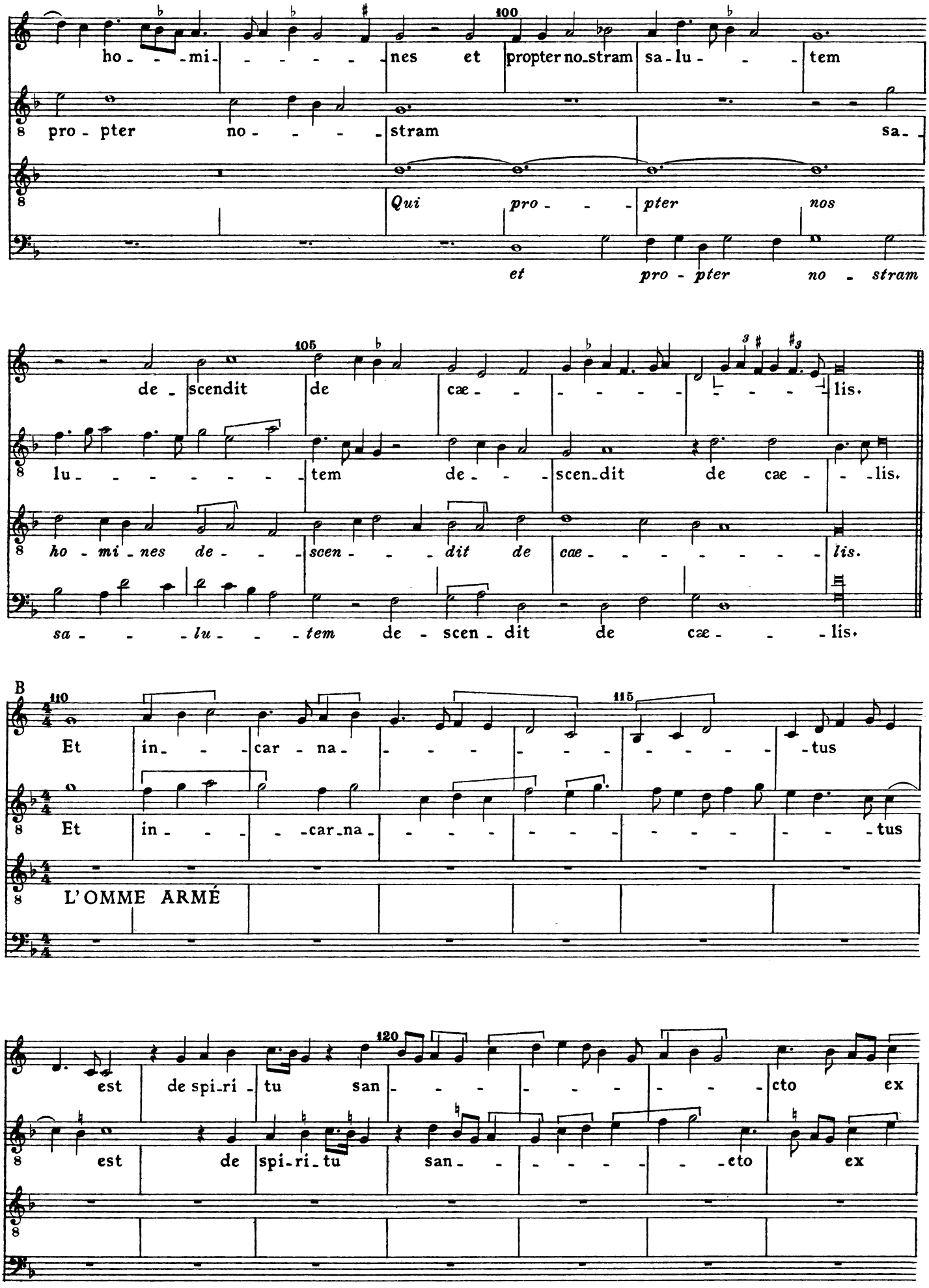
ho - - mi - - - - - - nes et propter no-stram sa-lu - - - tem
pro - pter no - - - - stram sa - -
Qui pro - - - pter nos
et pro - pter no - stram
de - scendit de cæ - - - - - - - - - - lis.
lu - - - - - - - tem de - - - scen-dit de cæ - - - lis.
ho - mi - nes de - - - scen - - - dit de cæ - - - - - - - lis.
sa - - - lu - - - tem de - scen - dit de cæ - - - lis.
B
Et in - - car - na - - - - - - - - - - - - tus
Et in - - - - car-na - - - - - - - - - - - - - tus
L'OMME ARMÉ
est de spi-ri - tu san - - - - - - - - - - cto ex
est de spi-ri-tu san - - - - - - - - cto ex

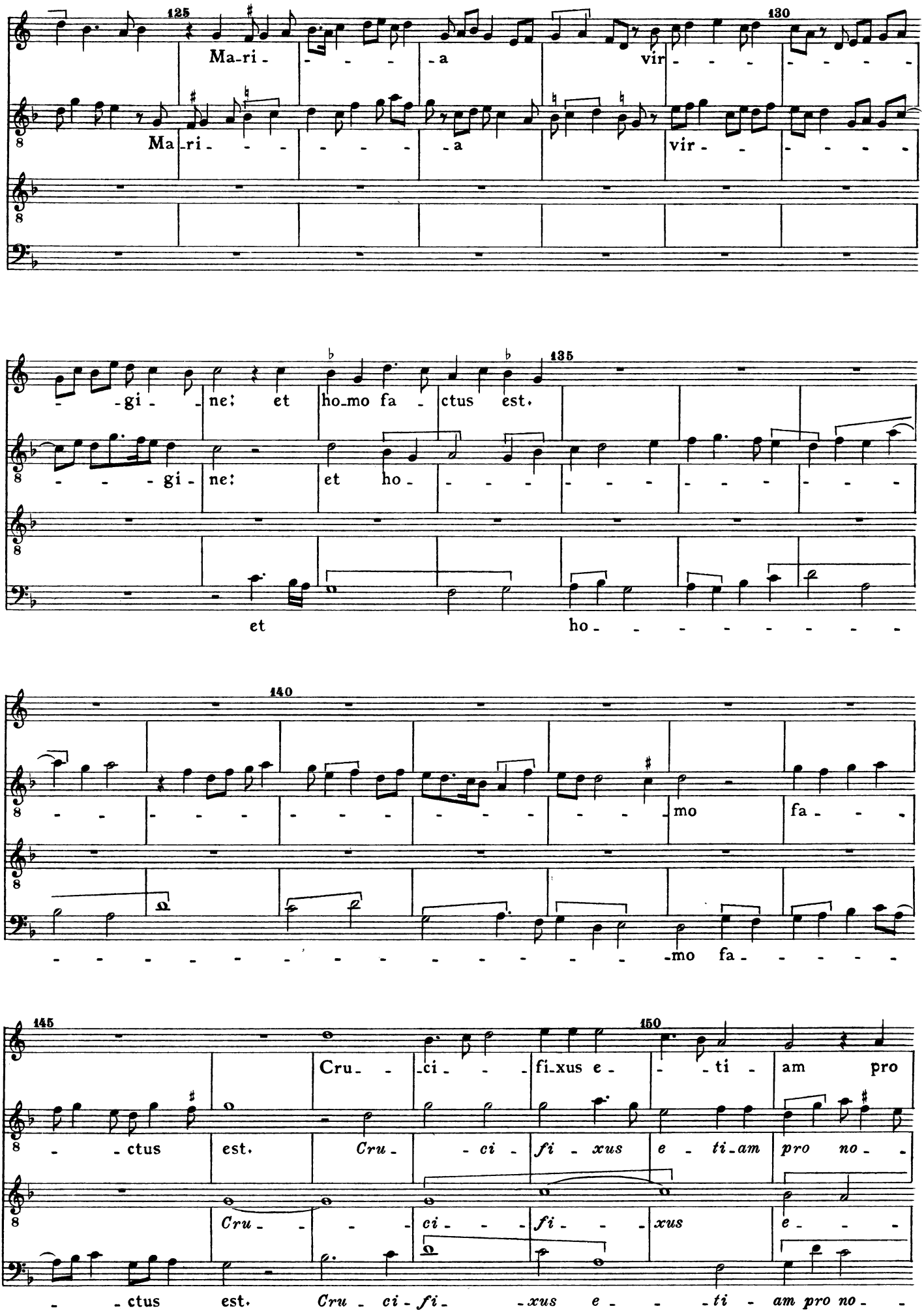
125
Ma-ri- - - - -a vir- - - - - - -
Ma-ri- - - - - - -a vir- - - - - -
130
- -gi- -ne; et ho-mo fa- ctus est.
- - - gi- ne; et ho- - - - - - - - - - -
135
et ho- - - - - - - - -
140
- - - - - - - - - - - - - - - - - - mo fa- - -
- - - - - - - - - - - - - - - - - -

no-bis: sub Pon - ti-o Pi-la - -to pas - sus et se-pul - -tus

bis: sub Pon - -ti - o Pi-la - -to pas - sus et se-pul - - -tus

ti - - - am pro no - - -

bis: pas - sus et se - pul - - -tus est.

est. Et re - sur-re - xit ter-ti - a di - e se - cun - dum scri - ptu -

est. Et re-sur - re - xit ter - - ti - a di - - - e se - cun -

bis. Et re - - - sur - - - - - - re - xit ter -

Et re - - - - - sur - re - - - - xit ter -

ras. Et a - - - scen - - - dit

dum scri - - ptu - - - ras. Et a - scen - dit in cae - lum, se - det ad

ti - a di - - - e, se - - - det ad

L'OMME ARMÉ

ti - - - a di - - - e. Et a - scen - dit in cae - - lum, se - - - det

in cae - - lum, se - det ad dexte - ram pa - - - tris. Et i - te - rum ven - tu - rus est cum

dex - te - ram pa - - tris. Et i - te - rum ven - tu - rus

dex - - - te - - - - - ram pa - tris.

ad dex - - - te - ram pa - tris. Et

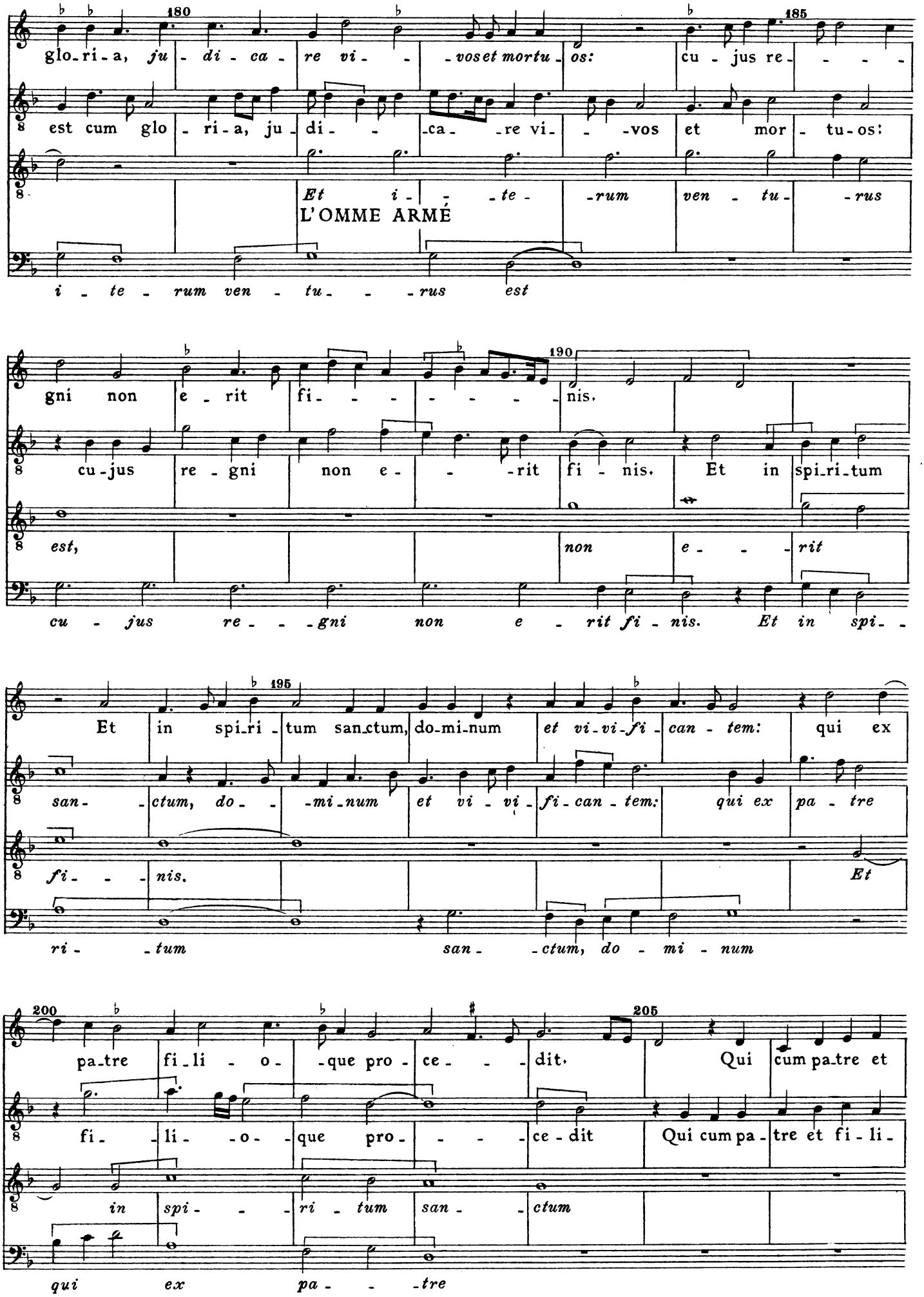
180
glo-ri-a, ju-di-ca-re vi-vos et mortu-os: cu-jus re-
est cum glo-ri-a, ju-di-ca-re vi-vos et mor-tu-os:
Et i-te-rum ven-tu-rus
L'OMME ARMÉ
i-te-rum ven-tu-rus est
185
190
gni non e-rit fi-nis.
cu-jus re-gni non e-rit fi-nis. Et in spi-ri-tum
est, non e-rit
cu-jus re-gni non e-rit fi-nis. Et in spi-
195
Et in spi-ri-tum san-ctum, do-mi-num et vi-vi-fi-can-tem: qui ex
san-ctum, do-mi-num et vi-vi-fi-can-tem: qui ex pa-tre
fi-nis. Et
ri-tum san-ctum, do-mi-num
200
pa-tre fi-li-o-que pro-ce-dit. Qui cum pa-tre et
fi-li-o-que pro-ce-dit Qui cum pa-tre et fi-li-
in spi-ri-tum san-ctum
qui ex pa-tre
205

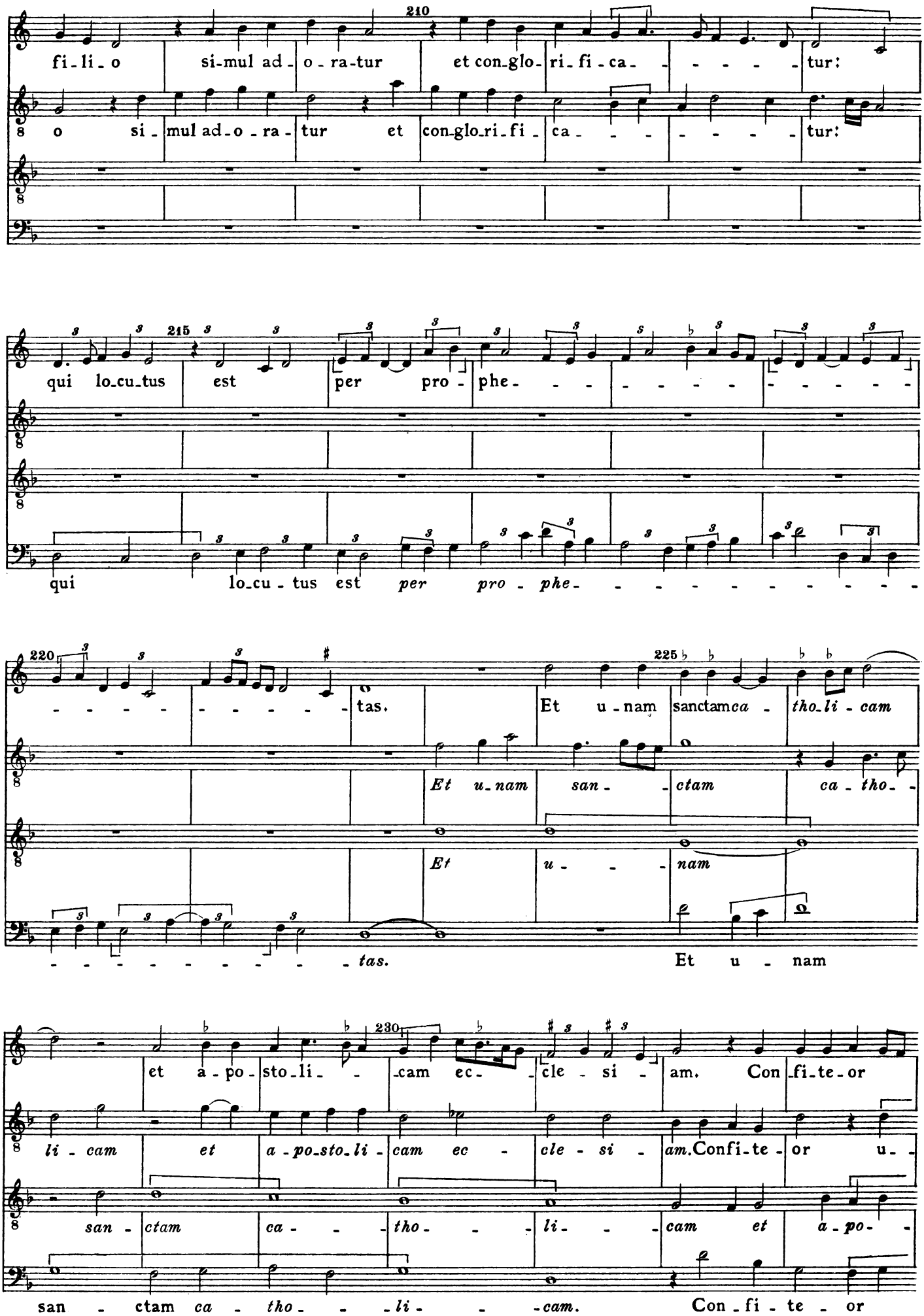
fi-li-o si-mul ad-o-ra-tur et con-glo-ri-fi-ca- - - - - tur:
o si-mul ad-o-ra-tur et con-glo-ri-fi-ca- - - - - - - tur:
qui lo-cu-tus est per pro-phe- - - - - - - - - - - -
qui lo-cu-tus est per pro-phe- - - - - - - - - - - - - - -
- - - - - - - - - - tas. Et u-nam sanctam ca-tho-li-cam
Et u-nam san- -ctam ca-tho-
Et u- - - nam
- - - - - - - - - - tas. Et u-nam
et a-po-sto-li- -cam ec- -cle-si-am. Con-fi-te-or
li-cam et a-po-sto-li-cam ec-cle-si-am. Confi-te-or u-
san-ctam ca- - -tho- - -li- - -cam et a-po-
san-ctam ca- -tho- - -li- - -cam. Con-fi-te-or

u - num bap - tis - - - - ma in re - mis - si - o - nem pec - ca -

- - - - - num ba - ptis - ma in re - mis - si - o - nem pec - ca -

sto - li - cam ec - cle - si - am. Con - - fi - te - - or

u - num bap - tis - ma in re - mis - si - o - - -

(1) *Canon:* Scindite pausas longarum, cetera per medium.

to - rum. Et ex - - - - spe - cto re - sur - re - cti - o - - - nem

to - rum. Et ex - spe - cto re - sur - re - cti - o - - - - - -

u - num bap - - - tis - ma in re - mis - - - si - o - nem pec - ca - to -

- - nem pec - ca - to - - - - rum.

mor - tu - o - rum. Et vi - tam

nem mor - tu - o - - - rum. Et vi - - tam

rum. Et ex - spe - cto re - sur - re - cti - o - nem mor - tu - o - rum.

re - sur - re - cti - o - nem mor - tu - o - rum. Et

ven - tu - - - - - ri sae - - - - - -

ven - - tu - - - ri sae - - -

Et vi - - - - - - - - - tam ven - tu - ri

vi - - tam ven - - tu - - - - - - - - ri sae -

cu- li. A-

cu- li. A-

sae cu- li. A-

cu- li. A-

men.

men.

men.

men.

IV. SANCTUS

A

San- ctus, san-

Contra San-

Tenor

Contra bassus

10

ctus,

ctus, san - ctus,

San - - -

15

san - - -

35

ctus do

ctus do

san *ctus,*

san *ctus* do mi

40

mi nus de

san *ctus* do mi nus *de* *us,*

nus *de* *us,* *san* *ctus* *do* *mi*

45

mi nus de

san *ctus* *do* *mi* *nus* de us Sa

nus *de* *us* Sa

50

us Sa ba oth.

us Sa ba oth.

ba oth.

ba oth.

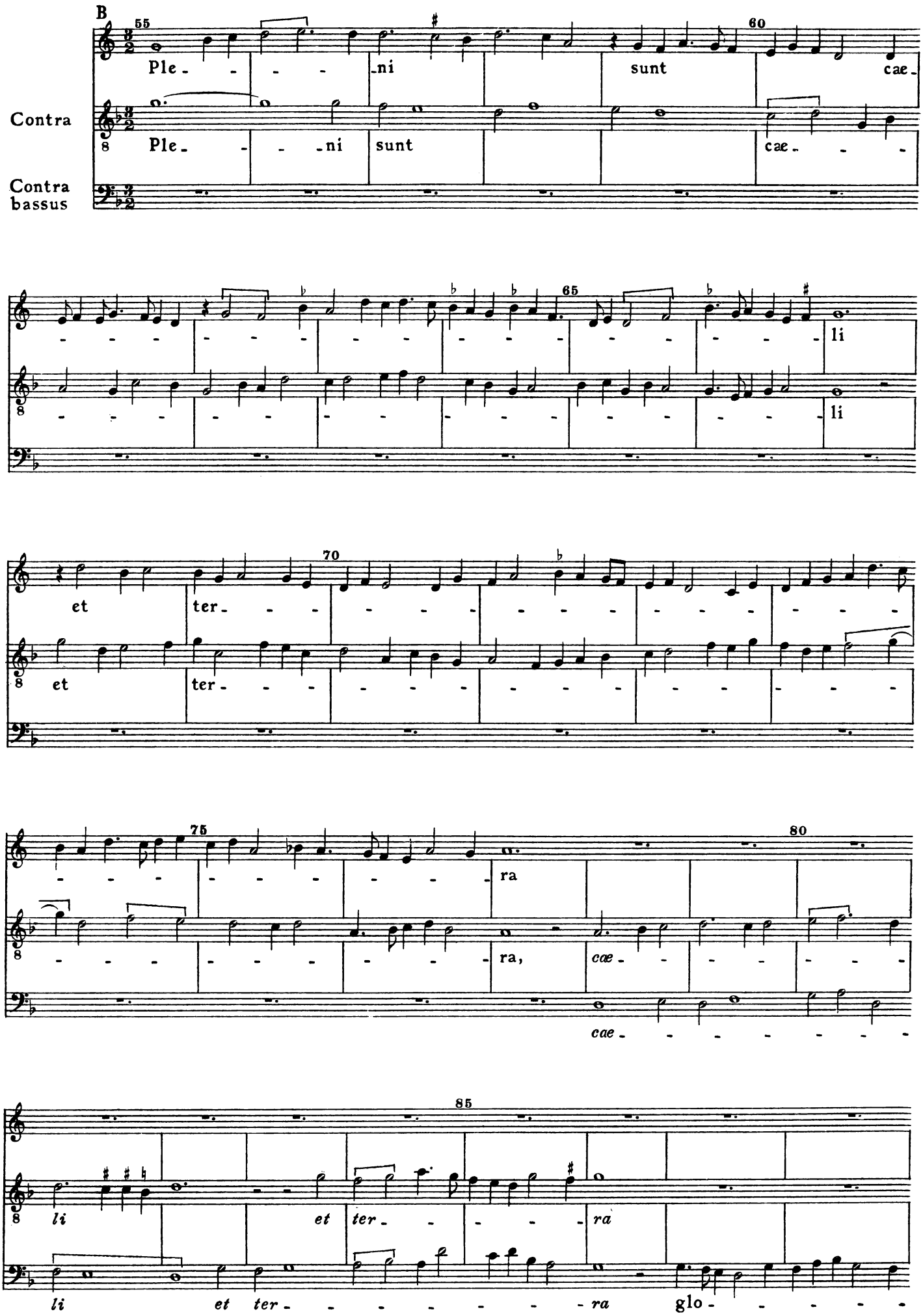
B
Contra
Contra bassus
Ple - - - ni sunt cae -
Ple - - - ni sunt cae - - -
li
li
et ter - - - - - - - - - - - -
et ter - - - - - - - - - - - -
ra
ra, cae - - - - - - -
cae - - - - - - -
li et ter - - - - - ra
li et ter - - - - - - - ra glo - - - - -

90 glo - - - - - - ri - - - - - - - - - ri - - - - - - - - -

DUO

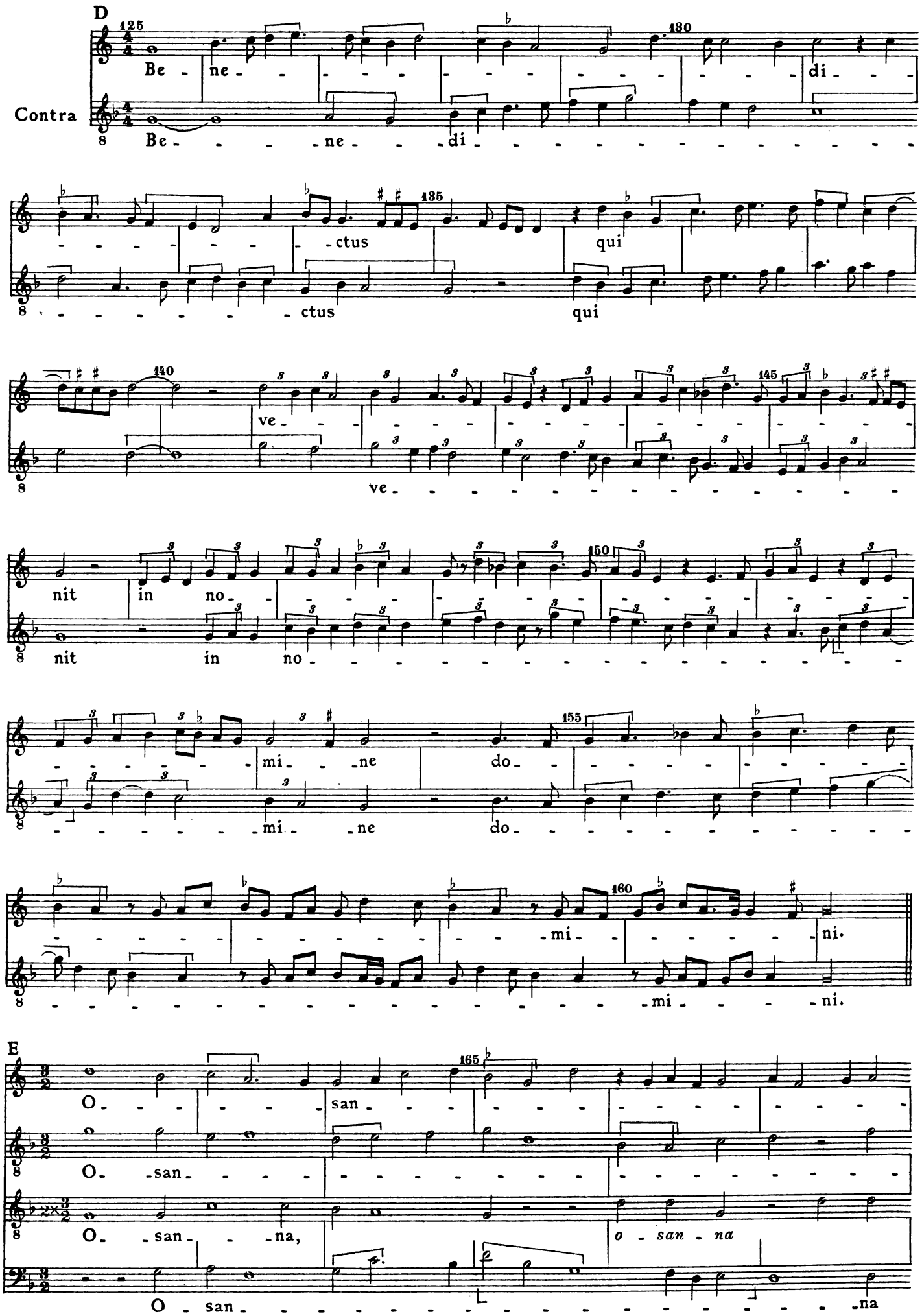
D
Contra
Be - ne - di
Be - ne - di
- ctus qui
- ctus qui
ve -
ve -
nit in no -
nit in no -
- mi - ne do -
- mi - ne do -
- mi - ni.
- mi - ni.
E
O - san -
O - san -
O - san - na, o - san - na
O - san - na

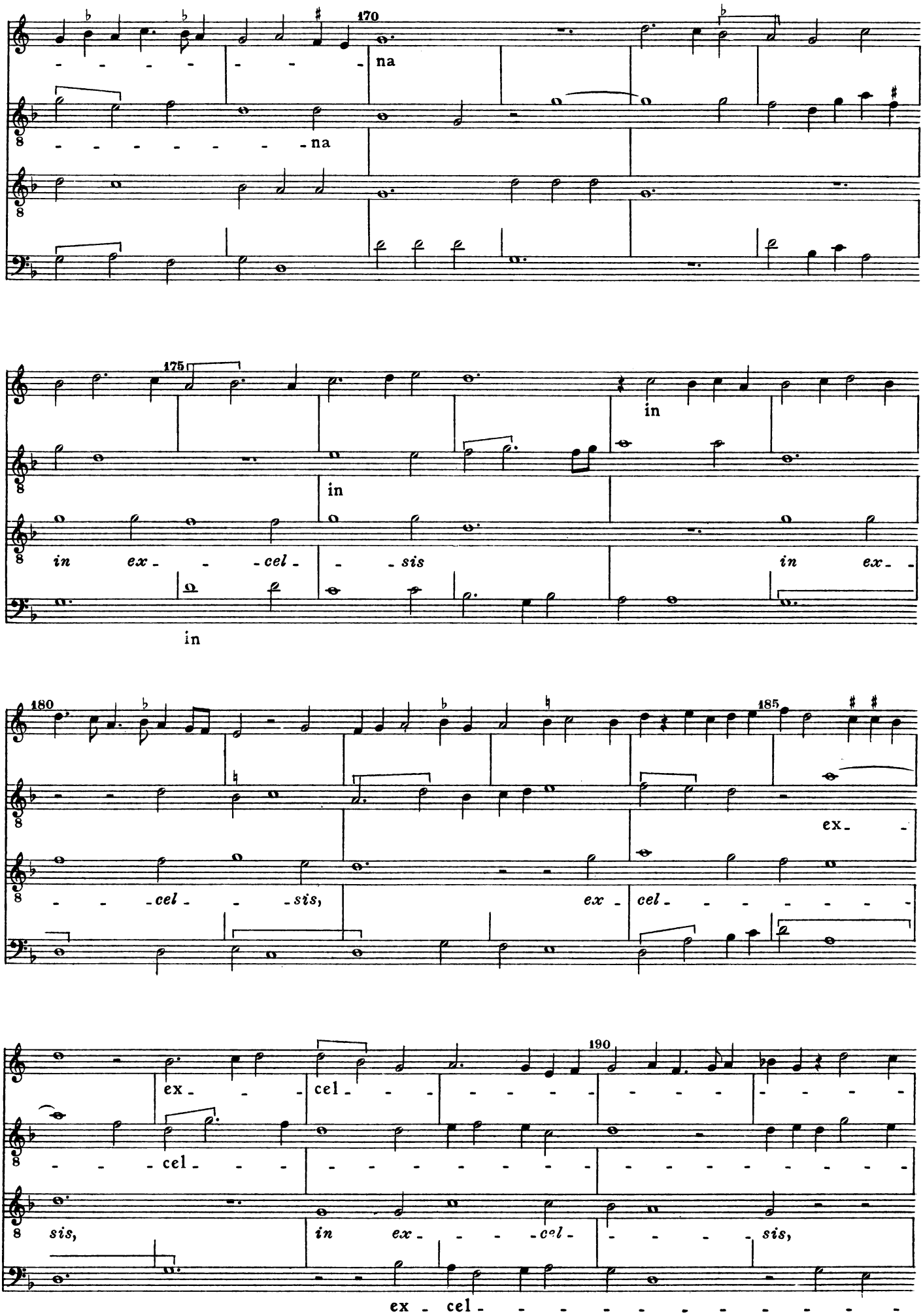
170
na
na
175
in
in
in ex - - cel - - sis
in ex -
in
180
185
ex -
- - cel - - sis,
ex - cel - - - - - - -
190
ex - - cel - - - - - - - - - - -
- - - cel - - - - - - - - - - - - - - - - - -
sis,
in ex - - - cel - - - - sis,
ex - cel - - - - - - - - - - - -

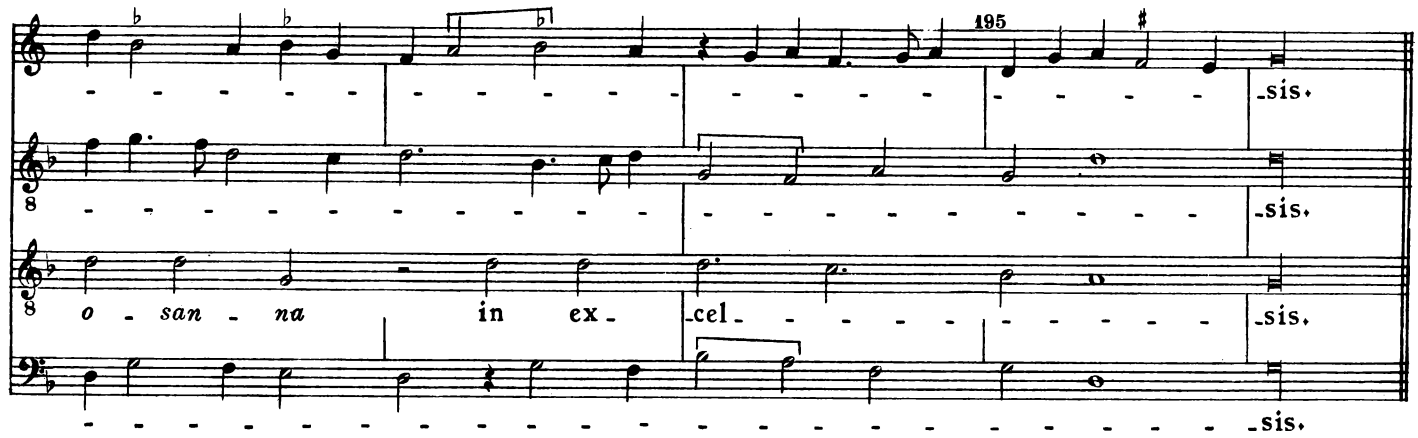
195
sis.
sis.
o - san - na in ex - cel - sis.
sis.

V. AGNUS DEI

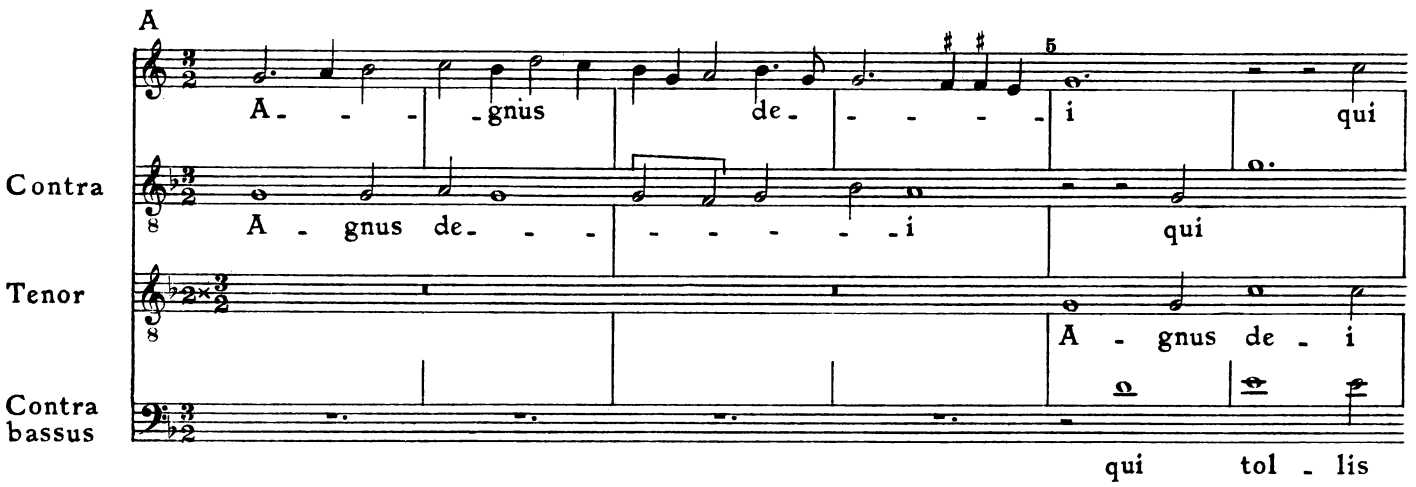
A
5
A - gnus de - i qui
Contra
A - gnus de - i qui
Tenor
A - gnus de - i
Contra bassus
qui tol - lis

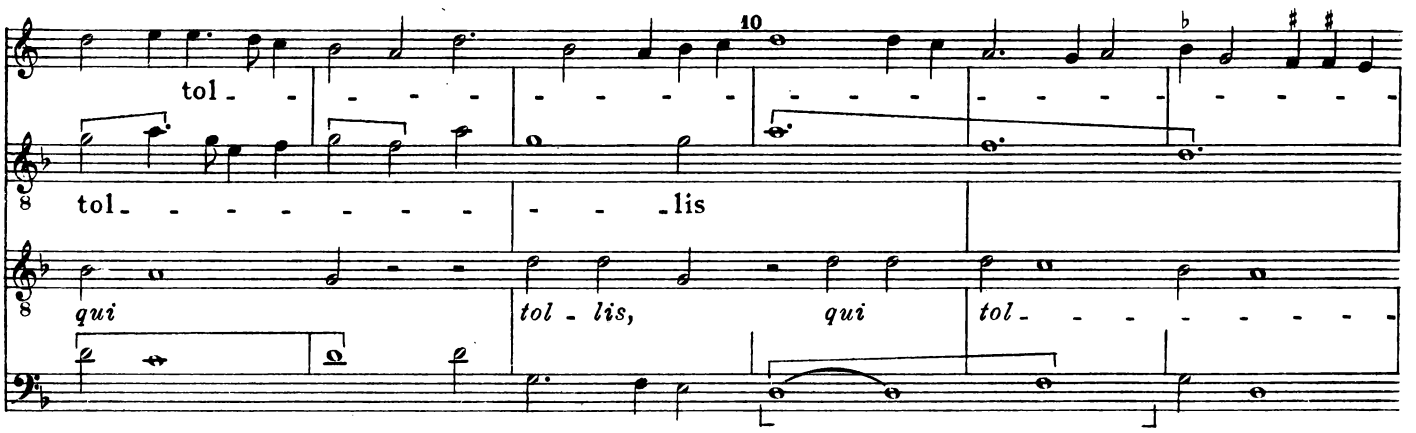
10
tol - lis
tol - lis
qui tol - lis, qui tol -

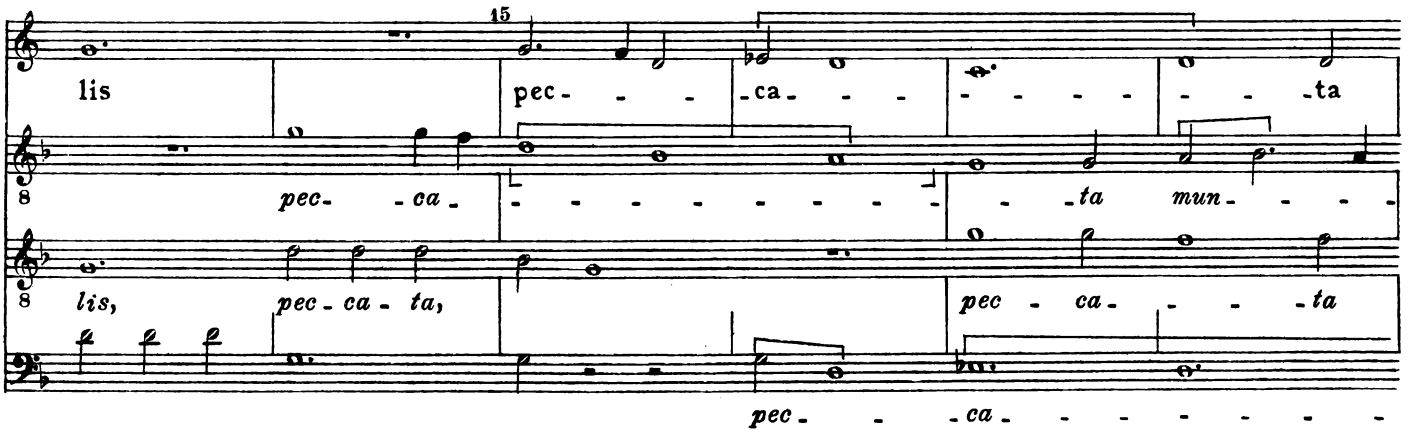
15
lis pec - ca - ta
pec - ca - ta mun -
lis, pec - ca - ta, pec - ca - ta
pec - ca -

20

mun - di, mi - - se - di,

mun - di, pec - ca - - - - ta mun - di, - - - - - - - - - - - - - - - - - - -

qui tol - - -

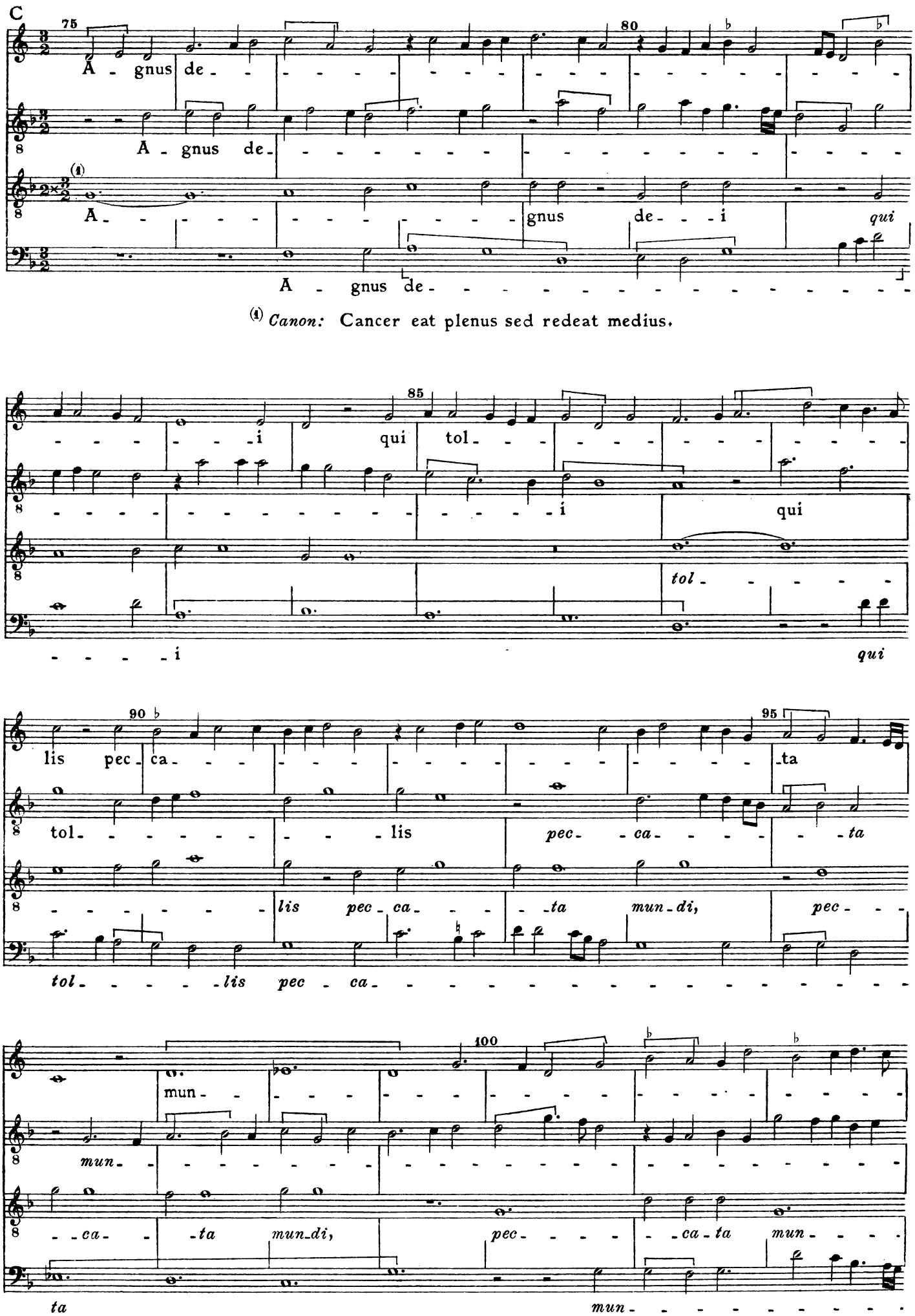
C
75
80
A - gnus de
A - gnus de
A - gnus de - i qui
A - gnus de
(1) Canon: Cancer eat plenus sed redeat medius.
85
i qui tol
i qui
tol
i qui
90
95
lis pec - ca - ta
tol - lis pec - ca - ta
lis pec - ca - ta mun - di, pec
tol - lis pec - ca
100
mun
mun - ca - ta mun - di, pec - ca - ta mun
ta mun

105

di, pec - ca - ta mun -

110 115

di, do -

di, do -

di, do - na nobis, do -

di, do -

na no -

na no -

na no - bis, do - na no - bis, do - na no - bis pa -

na no -

125 130

bis pa - cem.

bis pa - cem.

cem, do - na no - bis pa - cem.

bis pa - cem.