SYMPHONIEN

von

L. VAN BEETHOVEN.

Arrangement für zwei Pianofortes zu acht Händen.

Erster Band № 1-5.

№ 1, C dur, Op. 21. (Arr. von Aug. Horn.) ..... Seite 2.
„ 2, D dur, „ 36. („ „ Aug. Horn.) ..... „ 26.
„ 3, Es dur, (Eroica) Op. 55. (Arr. v. Aug. Horn.) ..... „ 58.
„ 4, B dur, Op. 60. (Arr. von Aug. Horn.) ..... „ 104.
„ 5, C moll, Op. 67. (Arr. v. C. Burchard.) ..... „ 140.

Zweiter Band № 6-9.

№ 6, F dur, (Pastorale) Op. 68. (Arr. v. F. L. Schubert.) Seite 2.
„ 7, A dur, Op. 92. (Arr. von E. Naumann.) ..... „ 50.
„ 8, F dur, „ 93. (Arr. v. Friedr. Hermann.) ..... „ 100.
„ 9, D moll, Op. 125. (Arr. v. Friedr. Hermann.) ..... „ 134.

Zweiter Band.

Pianoforte I.

Leipzig, Breitkopf & Härtel.

V. A. 267.

SYMPHONIE.

PIANOFORTE I.

Secondo.

L. v. Beethoven, Op. 125.
Arr. von Fr. Hermann.

Allegro ma non troppo, un poco maestoso. ♩ = 88.

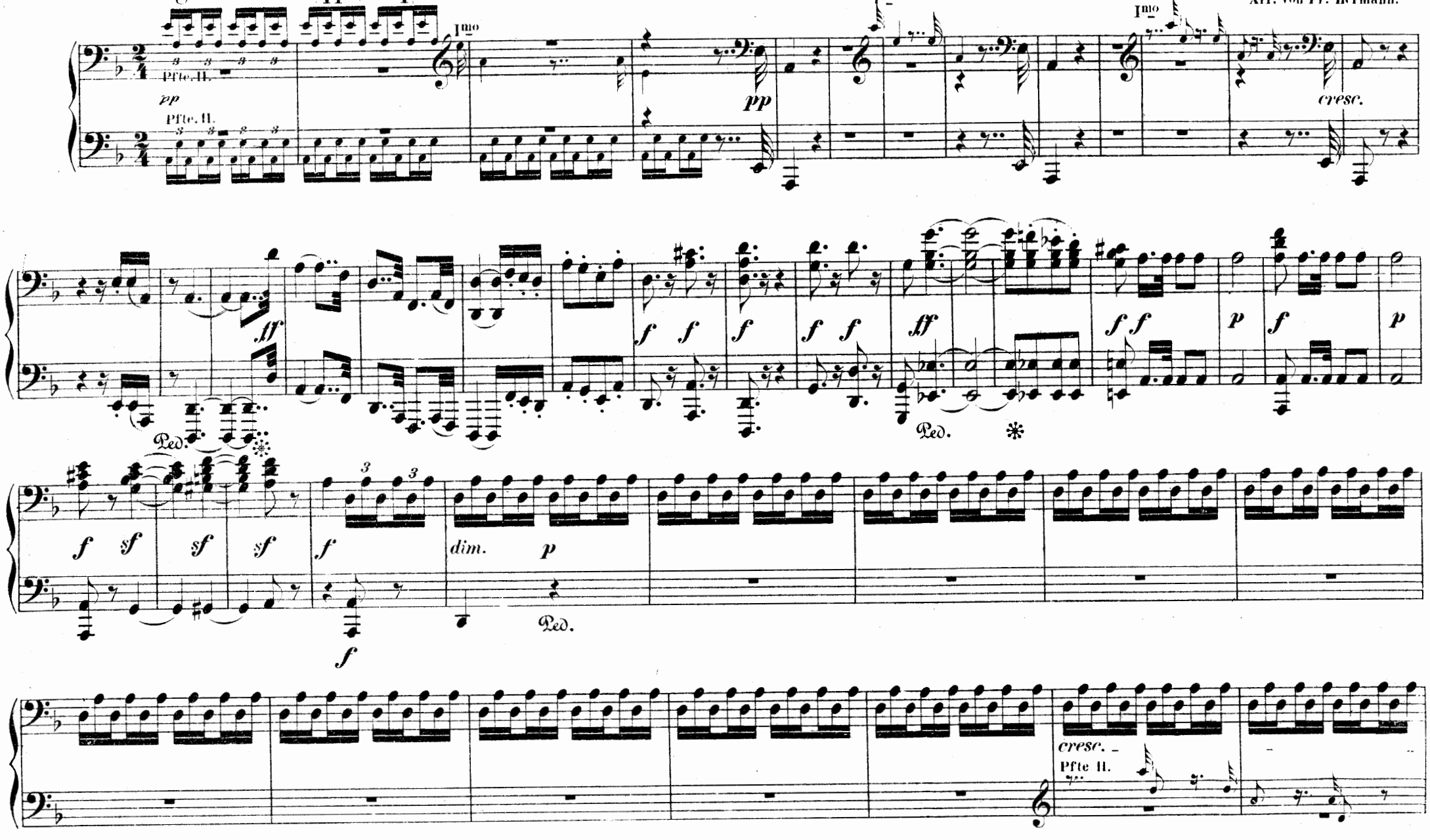

SYMPHONIE.

PIANOFORTE I.

Primo.

L. v. Beethoven, Op. 125.
Arr. von Fr. Hermann.

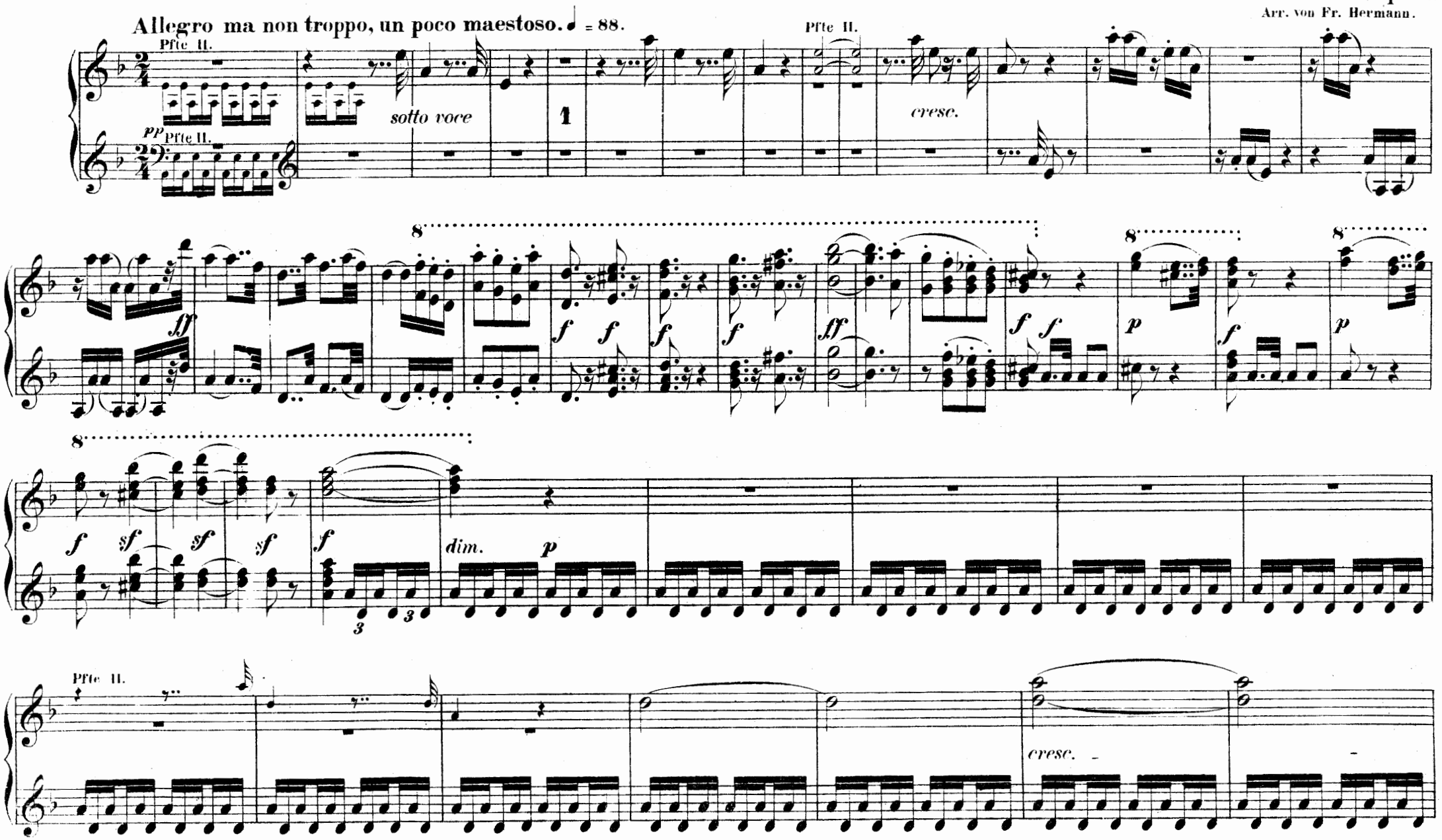

PIANOFORTE I.
Secondo.

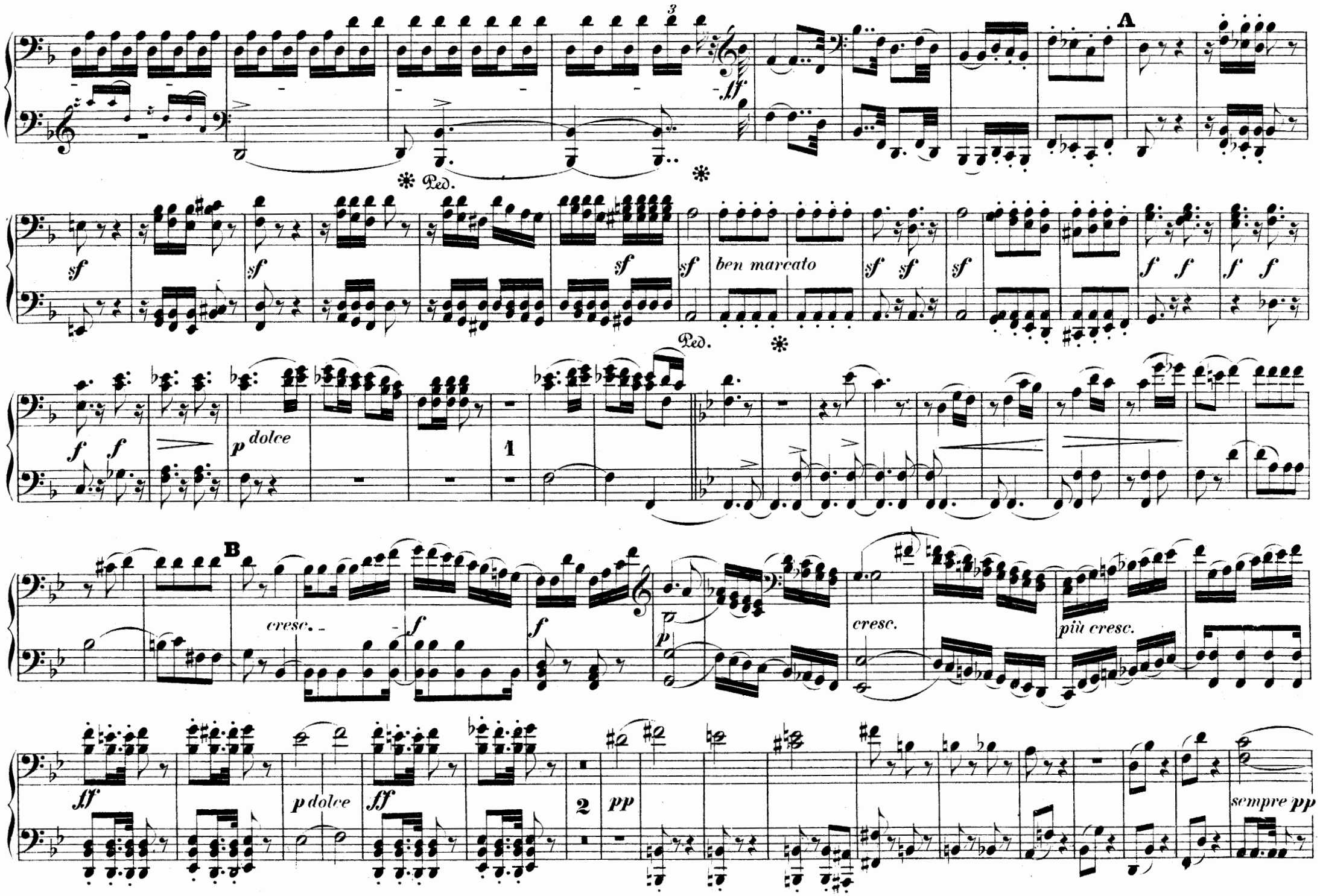

PIANOFORTE I.

Primo.

Secondo.

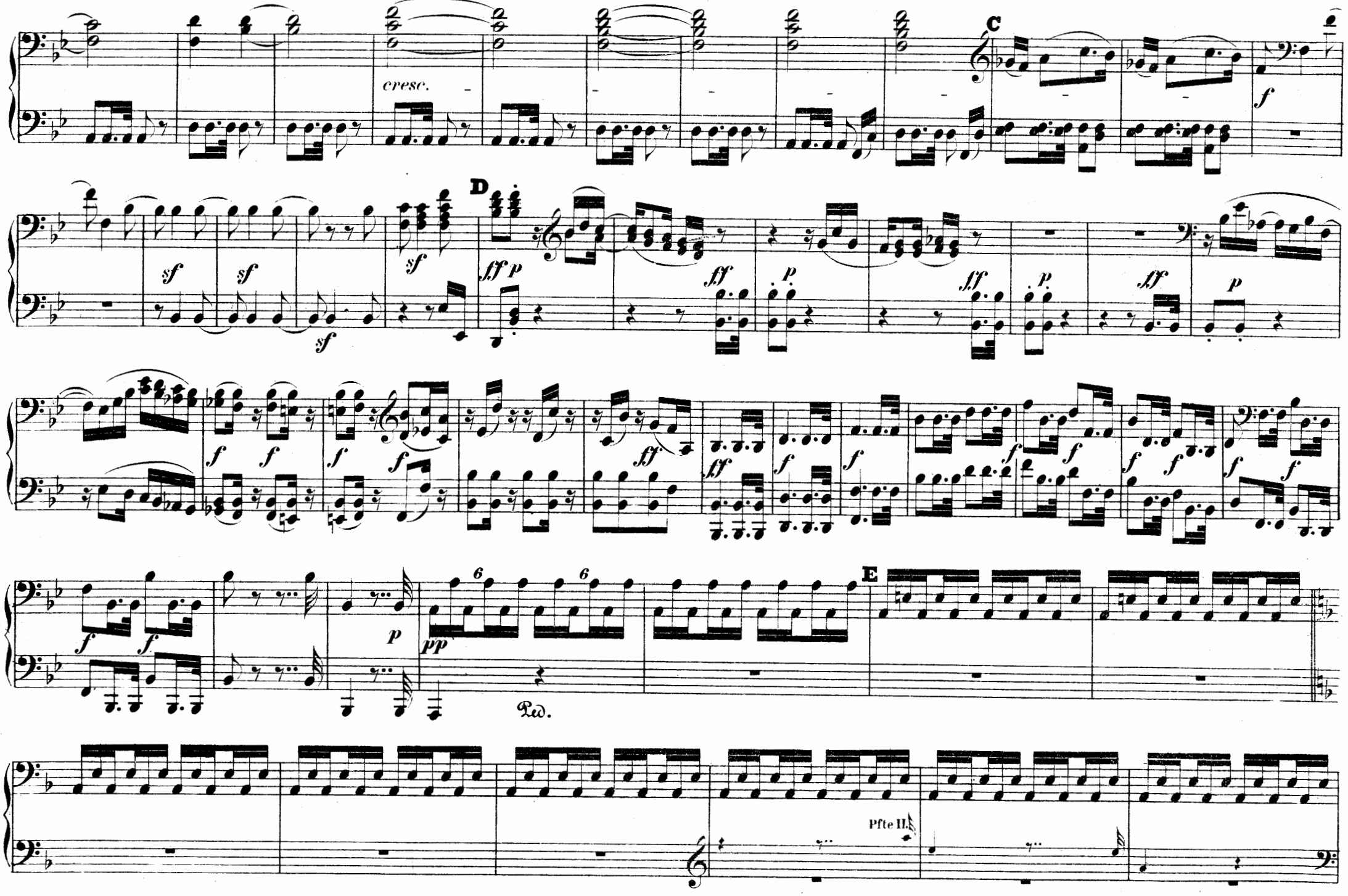
C
cresc.
f
D
sf
sf
sf
sf
fff p
fff
p
fff
p
fff
p
f
f
f
f
f
f
fff
fff
f
f
f
f
f
f
f
f
f
f
E
6
6
pp
p
Ped.
Pfte II.

Primo.

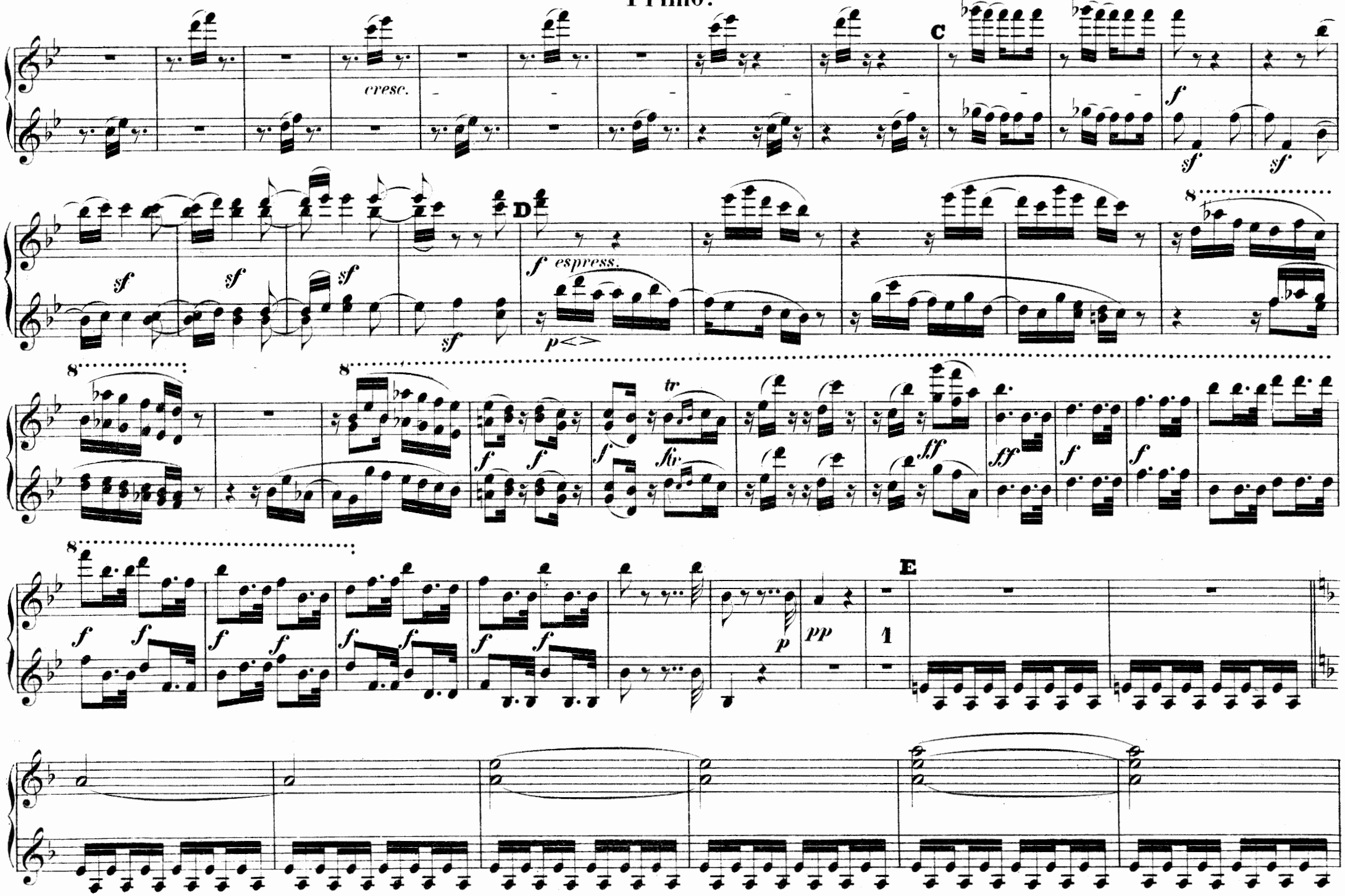

PIANOFORTE I.
Secondo.

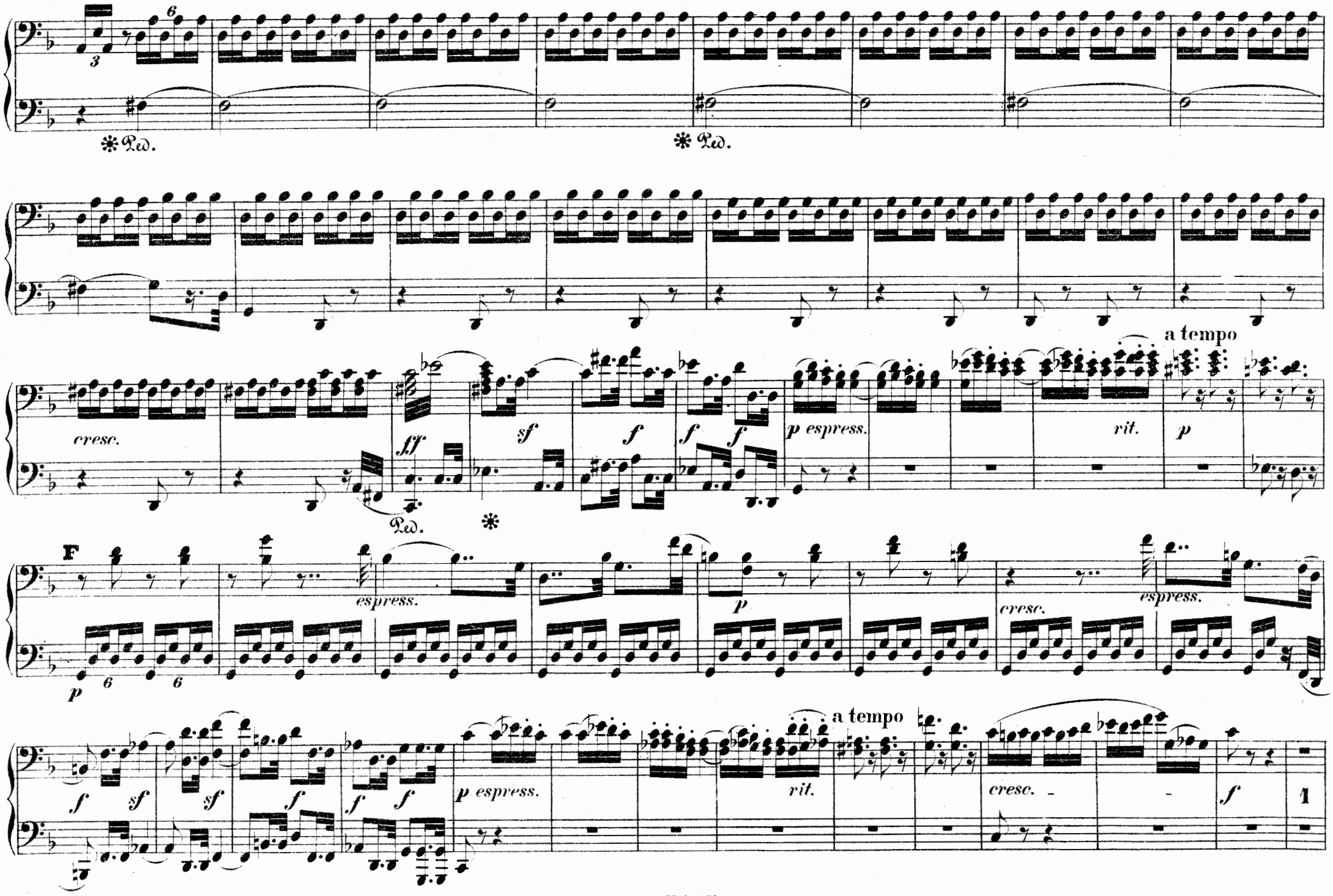

PIANOFORTE I.

Primo.

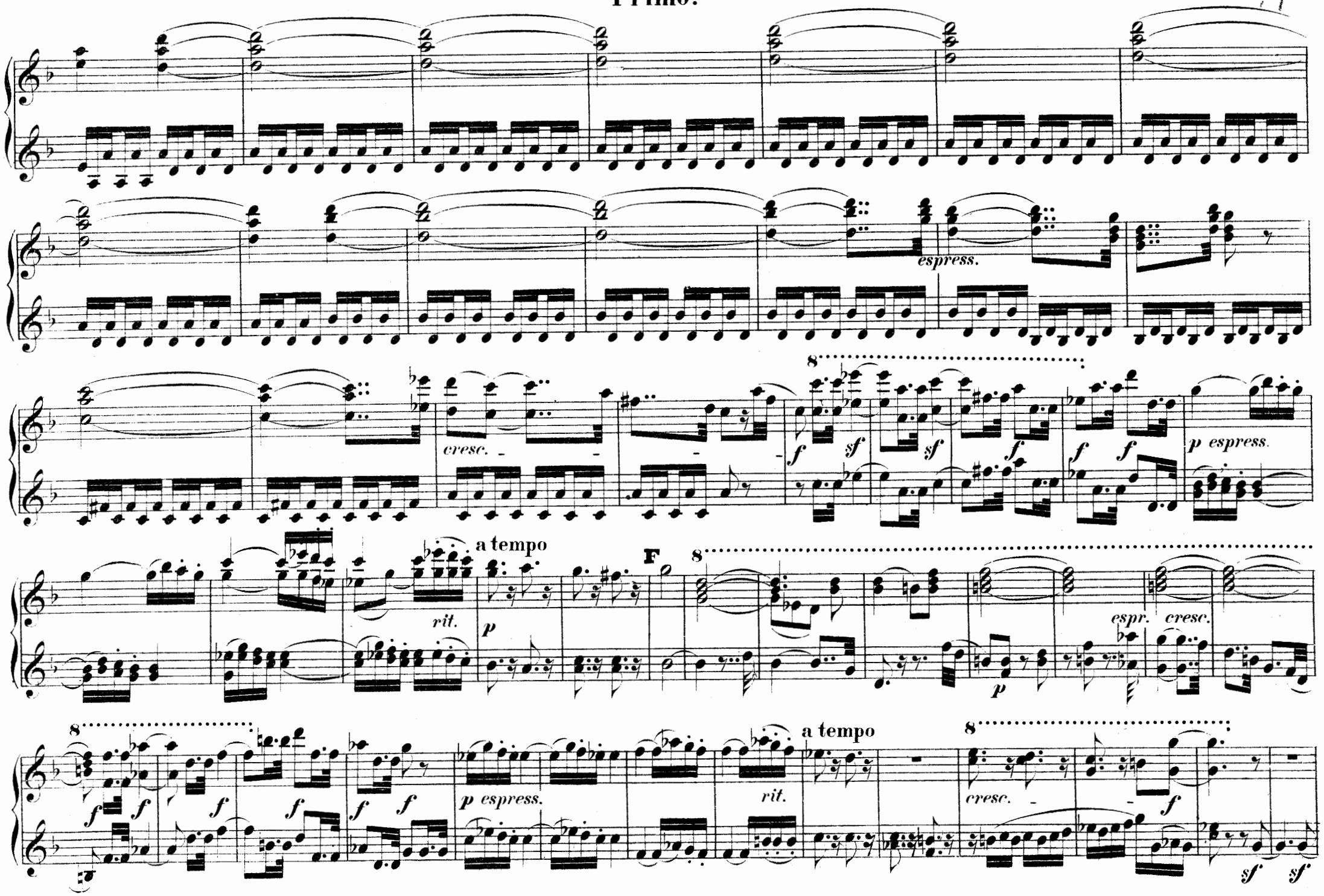

3

f *sf* *sf* *sf* *sf* *sf* *sf* *sf* *sf* *sf* *sf* *sf*

G

p *più p*

cresc.

H

pp *pp*

8

sf

sf

8

G

f

f

f

f

f

p

più p

dim.

pp

cantabile

cresc.

cantabile

pp

pp

II

espress.

1

espr.

PIANOFORTE I.
Secondo.

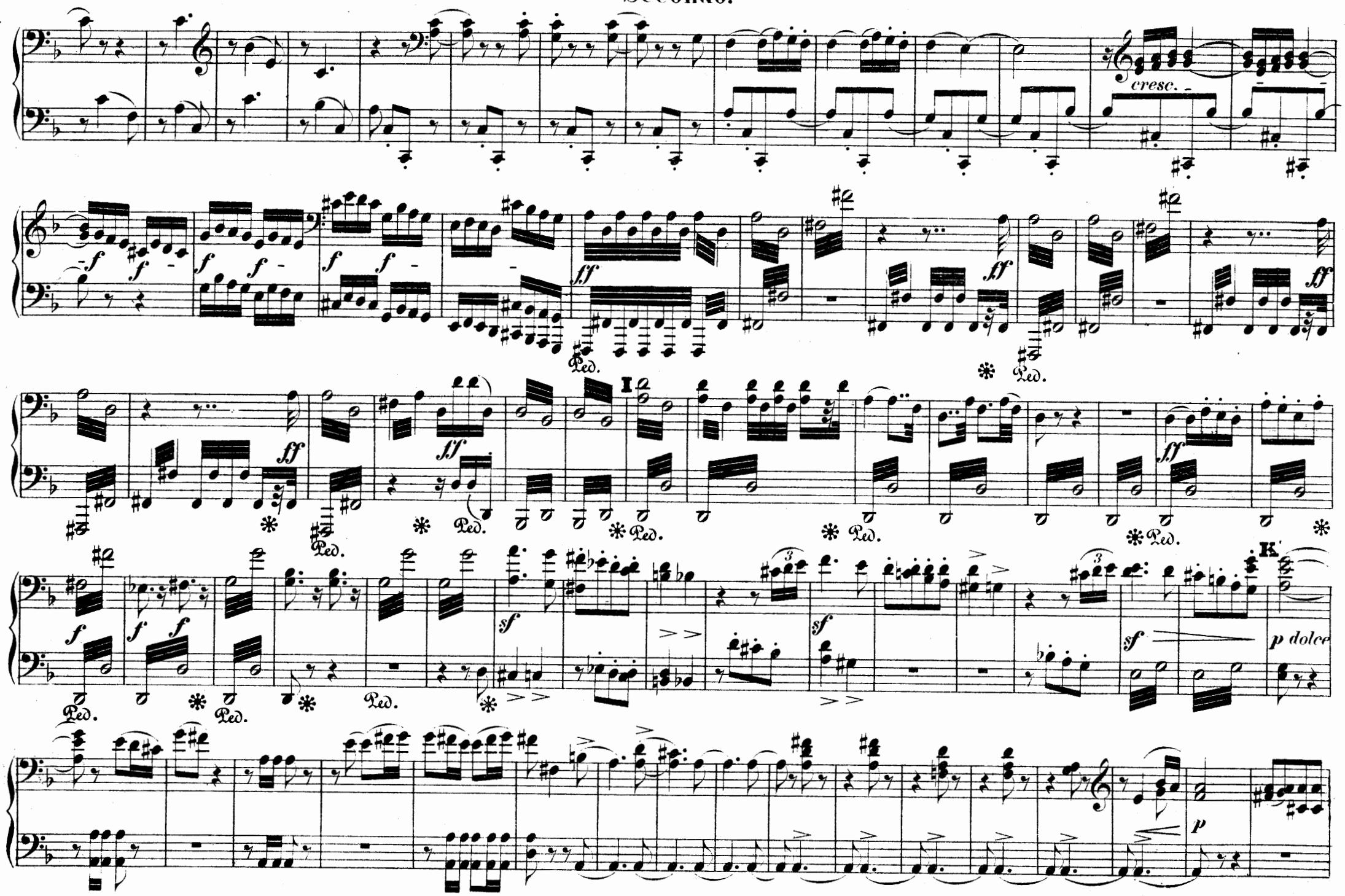

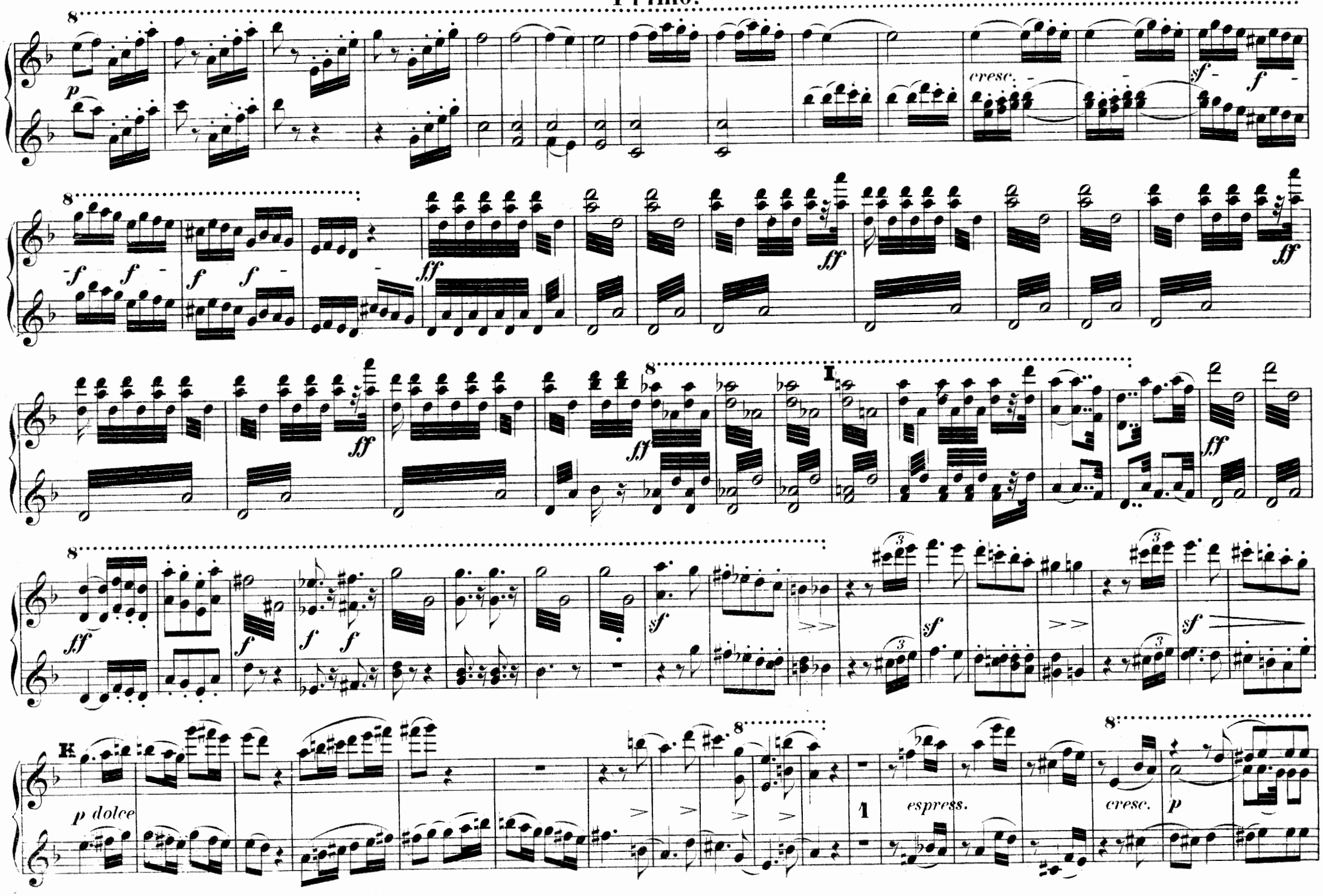
8
p
cresc.
sf
f
ff
I
K
p dolce
espress.
cresc.
p

Secondo.

cresc. f sf sf p cresc. f

L

ff p ff p pp pp sempre pp

cresc. cresc. f sf

M

sf sf sf sf ff p espress. ff p ff p p ff p

ff sf sf ff tr ff ff sf sf f f f f f f

cresc. f sf sf p cresc. f L ff

p ff p pp 1 pp sempre pp cresc.

cresc. f sf sf

M p espress.

sf sf sf ff tr ff ff sf sf f f f f

PIANOFORTE I.
Secondo.

espress.
p
espress.
cresc.
Ped.
1
2
3
4
5
✻ Ped.
6
7
N
ff
✻
ff
f
p cresc.
cresc.
p
dolce

PIANOFORTE I.
Primo.

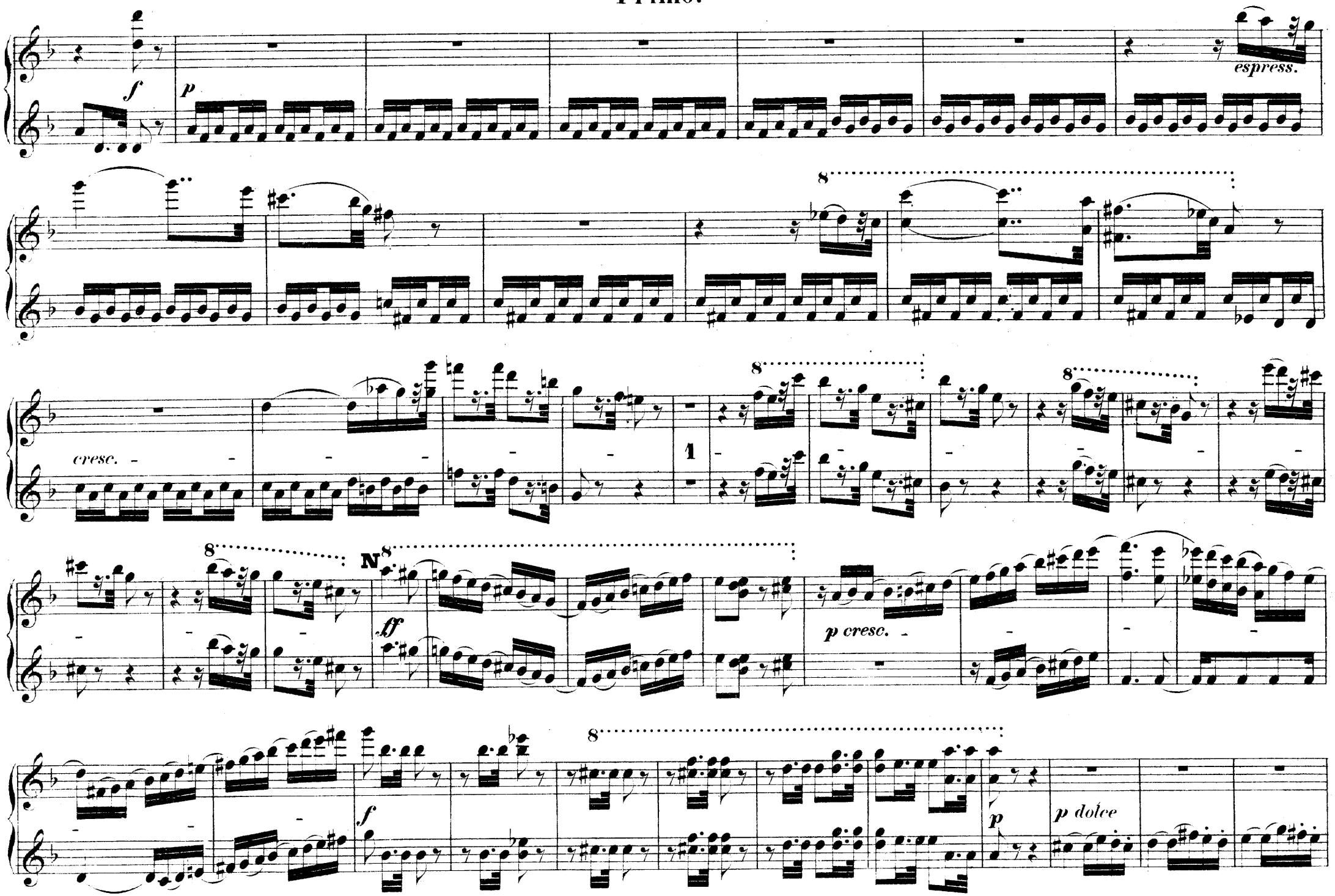

Secondo.

O

cresc.

dim. *più p*

P

cresc.

f

p cresc.

a tempo

f

p

rit.

a tempo

rit.

2

p

cresc.

tr

tr

Q

più f

sempre ff

f

ff

Primo.

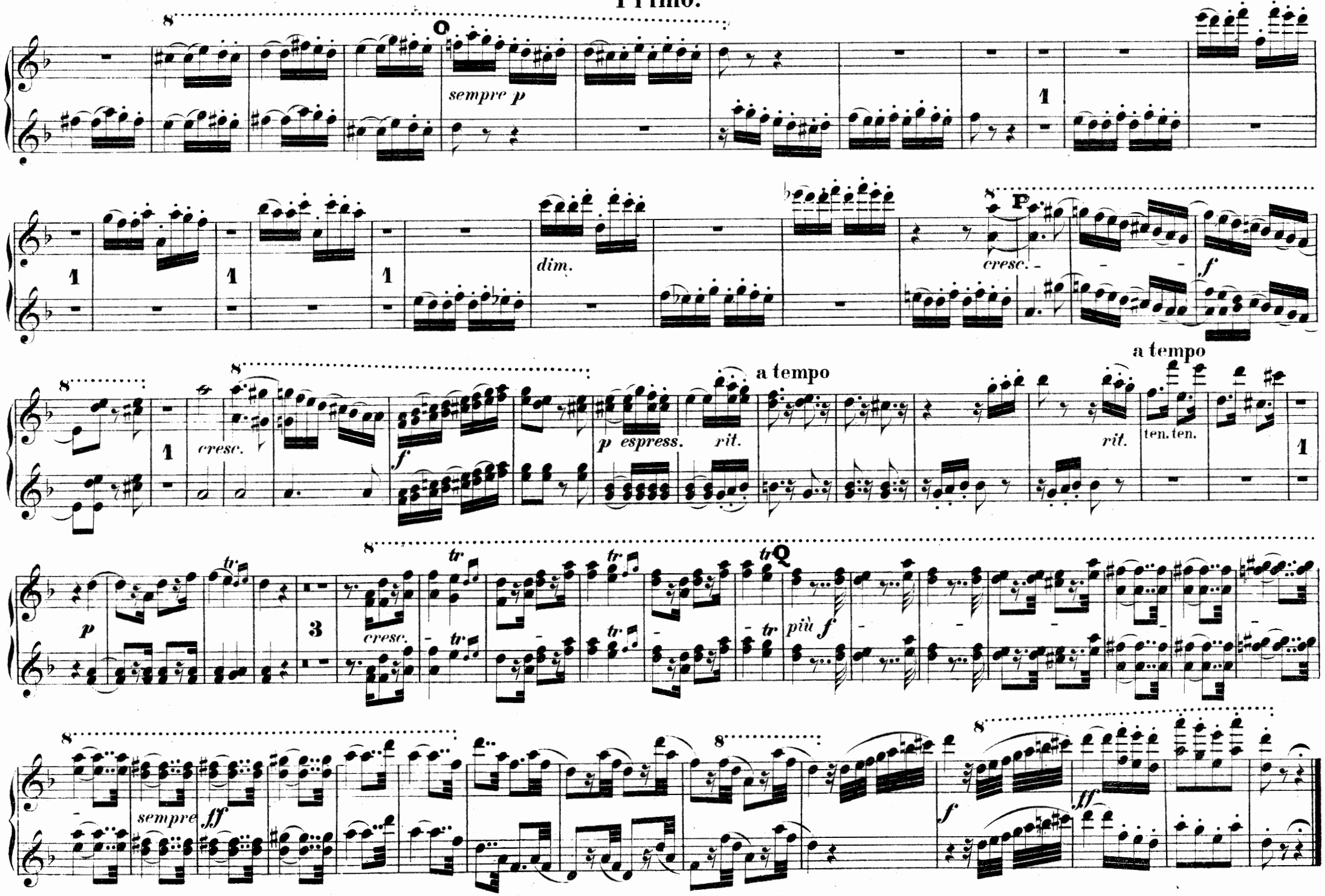
sempre p
dim.
cresc.
f
p espress.
rit.
a tempo
ten. ten.
p
cresc.
più f
sempre ff
ff

Molto vivace. 𝅗𝅥. = 116.

Primo Secondo.

Pfte II.

A

cresc.

B

C

p cresc.

Molto vivace. ♩. = 116.

Pfte II.

sempre pp e staccato

A

cresc.

B

cresc.

C

p cresc.

PIANOFORTE I.
Secondo.

f *f* *f* *f* *f* *f* *f* *f* *pp* *sempre* *pp* 3 1

pp 3 1 *cresc.* *f* 1

ff 1 *ff* Ritmo di 3 battute. *p*

D

1 *p* 1 1 *dim.* 3 1 1

Ritmo di 4 battute.

1 1 1 2 E *sempre* *pp* *cresc.*

Ritmo di 3 battute.

Ritmo di 4 battute.

PIANOFORTE I.
Secondo.

f più f ff ff 1 2 3 4

Ped. ✻ Ped.

5 6 7 8 9 10 11 12 ✻ 1

f f f f f

p p p

cresc. ff

E

p

cresc. f f f f f f f f f f f f pp

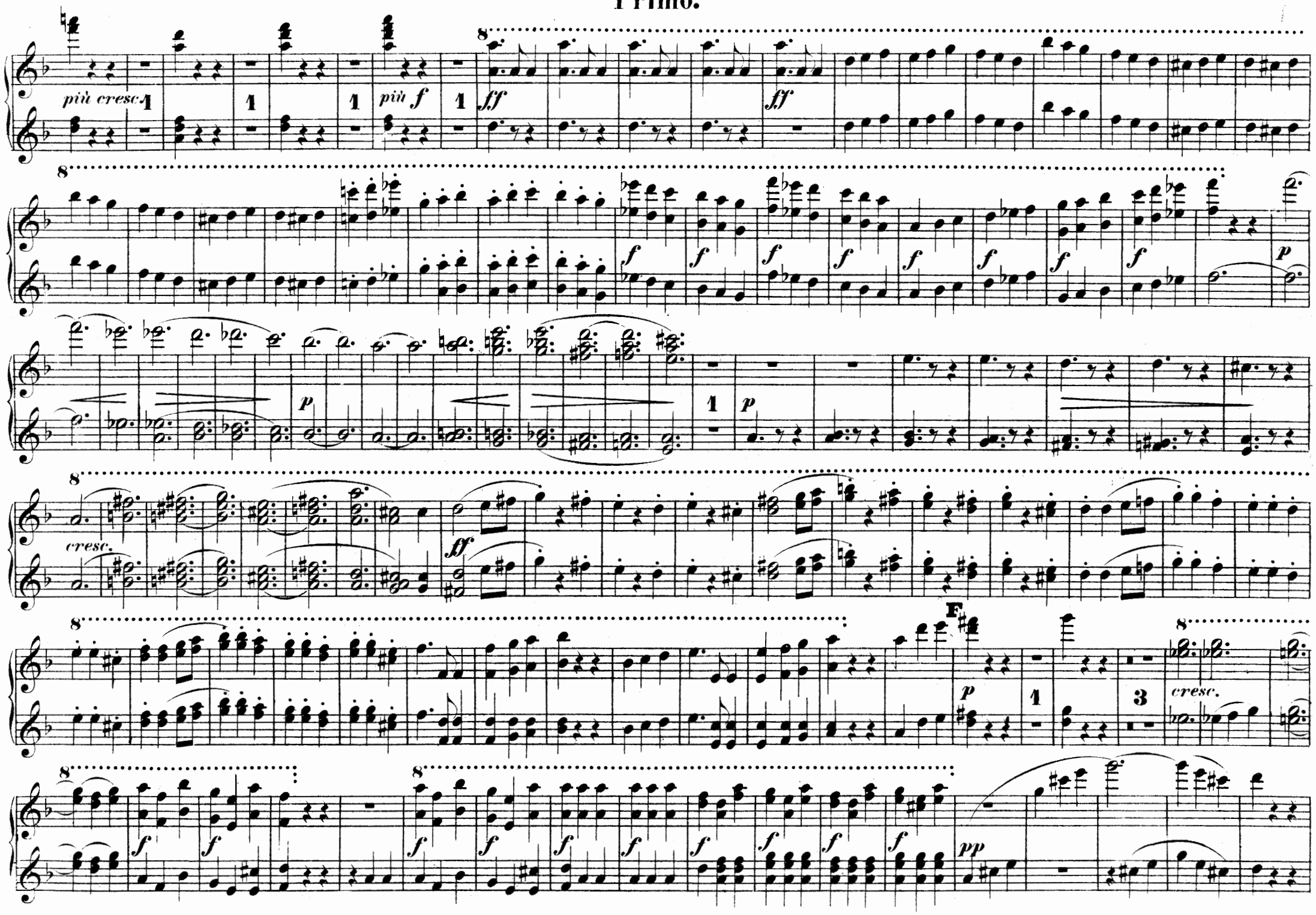
più cresc.
più f
ff
cresc.
F
cresc.
pp

PIANOFORTE I.
Secondo.

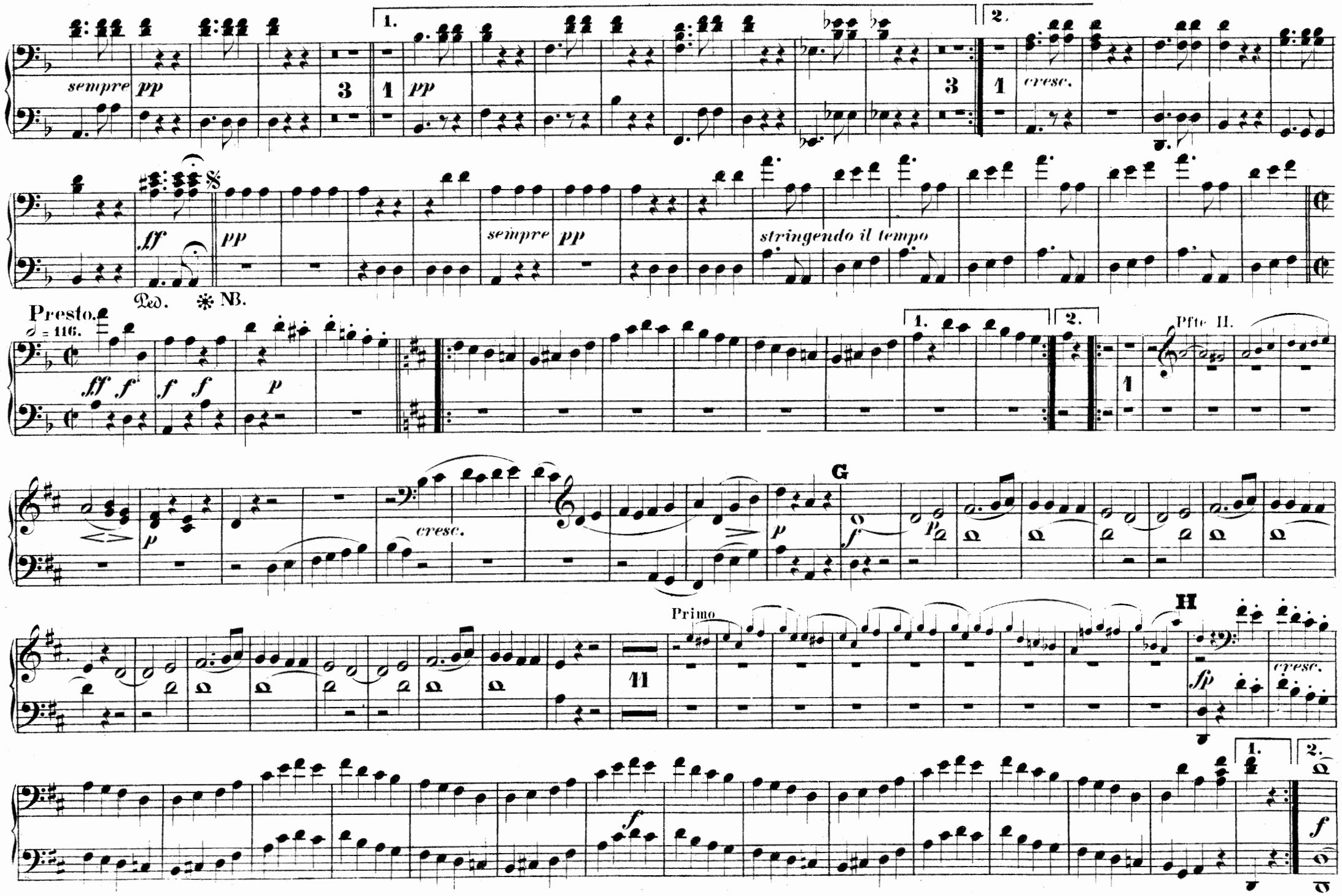

NB. Nach der Wiederholung des Scherzo springe man von hier zur Coda S. 28.

PIANOFORTE I.
Primo.

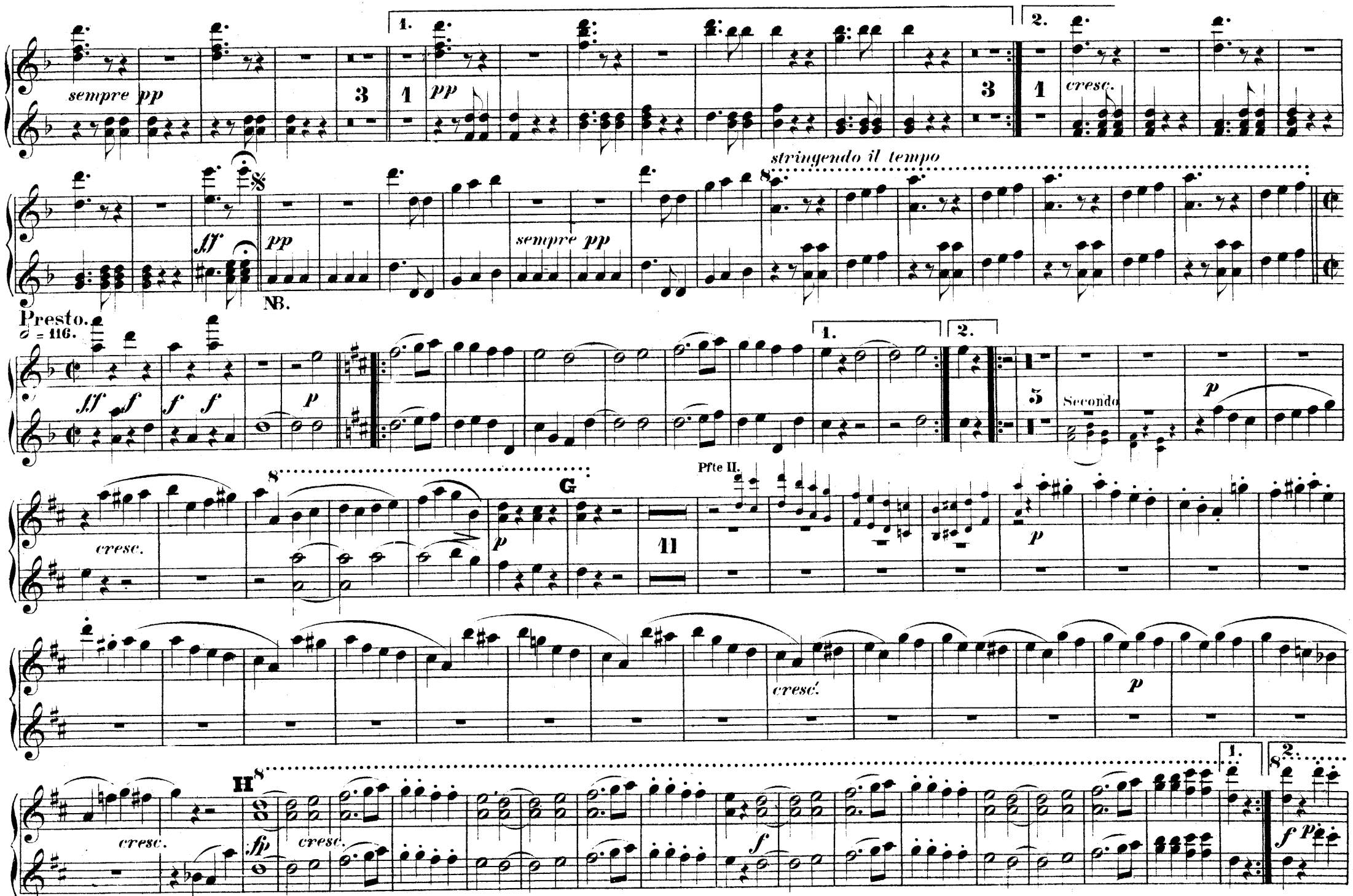

NB. Nach der Wiederholung des Scherzo springe man von hier zur Coda S. 29.

PIANOFORTE I.
Secondo.

p *cresc.* *f* *dim.*

p *cresc.* *f* *dim.*

sempre più p *poco rit.*

Scherzo D. C. bis zum Zeichen 𝄋
dann folgt Coda.

Coda.

stringendo il tempo

pp *cresc.*

Presto.

ff *f* *f* *f* *p* 1 *ff* *f* *f* *f*

8

sempre staccato

cresc.

8

f

dim.

p

cresc.

f

dim.

sempre più p

pp poco rit.

Scherzo D. C. bis zum Zeichen 𝄋 dann folgt Coda.

Coda.

stringendo il tempo

pp

cresc.

Presto.

ff *f* *f* *f* *fp*

1

ff *f* *f* *f*

Adagio molto e cantabile. ♩ = 60.

Pfte II.

p *p*

Ped. ✻

cresc. *p* *cresc.*

p *più p* *pp*

Andante moderato. ♩ = 63.

cresc.

morendo *cresc.* *p* *cresc.* *morendo* *più p* *pp*

Tempo I.

p

Adagio molto e cantabile. ♩ = 60.

Pfte II.

mezza voce

p

cresc.

Andante moderato. ♩ = 63.

p

cresc. 2

più p

pp

con espressione

cresc.

p cresc.

cresc.

p cresc.

Tempo I.

morendo

più p

pp

espress.

p

dolce

A

cresc. p cresc. p

Andante moderato.

più p pp espress. cresc. espress. p cresc.

Adagio.

morendo più p pp 2 p

L'istesso tempo.

cresc. p

B

A

cresc.

p

cresc.

più p

Andante moderato.

pp

espress.

espress.

espress.

cresc.

morendo

più p

pp

Adagio.

L'istesso tempo.

cresc.

cresc.

espressivo

p

B

p

PIANOFORTE I.
Secondo.

C

D

cresc. *p* *più p* *pp* *cresc.* *f*

sf *sf* 1 *p* *cresc. poco a poco*

f *sf* *sf*

C

p

cresc.

p

più p

D

pp *cresc.*

f

espress.

dolce

cresc. poco a poco

Ped.* Ped.*

f

f

Ped.* Ped.*

Secondo.

E

p p cresc.

cresc.

ff dimin. p pp cresc.

F

f p pp sempre pp

cresc. f f p f pp

E

pp

pp *cresc.* *p* *cresc.*

dolce cantabile *cresc.*

ff *dimin.* *espress.*

F

espress. *f* *p* *pp*

espress. *cresc.* *f* *f* *p* *f* *pp*

Presto. (♩= 96.)

Quasi Recitativo.

Allegro ma non troppo. (♩=88.)

Poco adagio.

Vivace.

Tempo I.

Adagio cantabile. Tempo I.

Allegro assai. (♩= 80.)

Presto. (♩.=96.)

ff

Secondo Quasi Recit.

ff

3

Pfte II.

Allegro ma non troppo. (♩=88.)

Pfte II.

p

Tempo I.

f

6

Poco adagio.

Sec.

ritard.

Vivace.

p

Tempo I.

5

Sec.

Adagio cantabile.

dolce

Tempo I.

11

Allegro assai. (♩=80.)

Pfte II.

Tempo I.

f

f

f

f

6

ff

Allegro assai. (♩=80.)

Sec.

cresc.

p

PIANOFORTE I.
Secondo.

cresc. p sempre p cresc. p

G

cresc. p

H

cresc. p cresc. f

I

PIANOFORTE I.

Primo.

cresc. p p cresc. p

G

cresc. p p dol.

H

cresc. p cresc. f

8...

I

PIANOFORTE I.
Secondo.

sempre f

K

Primo

sf *poco rit.* *p* *cresc. f*

Poco Adagio. Tempo I.

Presto.

ff

Ped. ✻Ped.

Recit.
(BASS-SOLO.)

espressivo

O Freun - - - de, nicht diese Töne! 2 sondern lasst uns an - - - - ge-nehmere an-stimmen,

f

Allegro.

espr.

und freu - - - - - - - - - den-volle-re. 1 Freude, 1 Freu-de, Freude, schöner Götterfunken, Tochter aus E-lysium! Wir betreten feuertrunken.

f *f* *f*

Primo.

sempre *f*

K

Tempo I.

Poco Adagio.

sf *p* *poco rit.* *cresc.* *f*

Presto. (𝅗𝅥=96.)

ff

Recit.

O Freun - - de, nicht diese Tö - ne! sondern lasst uns an - - - - ge -

Secondo.

nehmere an - stimmen,

f *f* *f* *f*

Allegro.

(BASS-SOLO. Freude, schöner Götterfunken u.s.w.)

p *sempre stacc.*

Secondo.

(CHOR.)

Himmlische, dein Heiligthum. Deine Zauber binden wieder, was die Mode streng getheilt; al_le Menschen werden Brüder, wo dein sanfter Flügel weilt. Deine Zauber binden wieder, was die Mode streng getheilt; al_le Menschen werden Brüder, wo dein sanfter Flügel weilt.

sempre f

L (SOLO-QUARTETT.)

dol.

Wem der gro_sse Wurf ge_lun_gen, eines Freundes Freund zu sein,

wer ein holdes Weib er_run_gen, mische seinen Jubel ein! Ja wer auch nur ei_ne Seele sein nennt auf dem Erdenrund! Und wer's nie ge_konnt, der steh_le weinend sich aus die_sem Bund!

cresc *sf* *dim.*

M (CHOR.)

f

poco cresc. *sf* *dim.* *sempre p*

(SOLO-QUARTETT.)
(Freude trinken alle Wesen u.s.w.)

p

Primo.

(CHOR.)

cresc.

Deine Zauber binden wieder, was die Mode streng getheilt; al - le Menschen

f

L (SOLO-QUARTETT.)

werden Brüder, wo dein sanfter Flü-gel weilt.

sempre f

Wem der grosse Wurf gelungen, eines Freundes Freund zu sein, wer ein holdes

dol.

Weib errun-gen, mische seinen Ju-bel ein! Ja wer auch nur ei-ne See-le sein nennt auf dem Erden-rund! Und wer's nie gekonnt, der stehle weinend sich aus diesem Bund!

cresc. *dim.*

M (CHOR.)

f Ja wer auch nur ei-ne See-le sein nennt auf dem Erdenrund! Und wer's nie gekonnt, der steh-le wei-nend sich aus diesem Bund!

poco cresc. *dim.* *sempre p*

sf

(SOLO-QUARTETT.)

(Freude trinken alle Wesen u.s.w.)

sempre p

PIANOFORTE I.
Secondo.

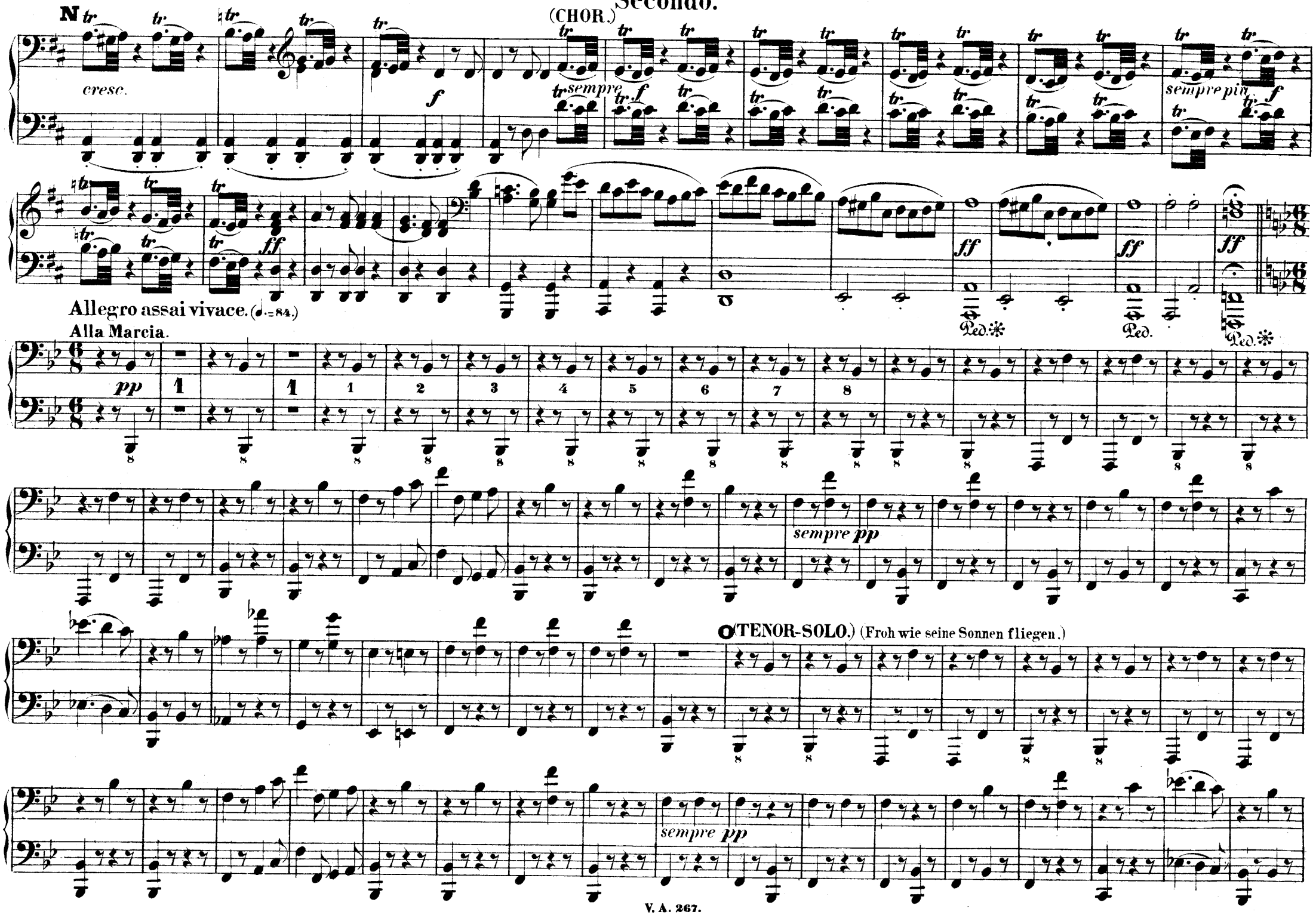

N

cresc.

(CHOR.)

sempre f

sempre più

ff

Allegro assai vivace. (♩.=84.)

Alla Marcia.

Pfte II.

Sec.

pp

(TENOR-SOLO.)

pp

ben marcato il canto

Froh, froh wie seine Sonnen, sei_ne Sonnen

flie_gen, froh wie sei_ne Son_nen flie_gen durch des Himmels präch_tgen Plan, lau_fet Brüder eu_re Bahn, lau_fet Brüder eu_re Bahn freudig

PIANOFORTE I.
Secondo.

poco a poco cresc.

ff

P

sempre ff

sf

sf

Pfte II.

6

sf

sf

sf

PIANOFORTE I.
Primo.

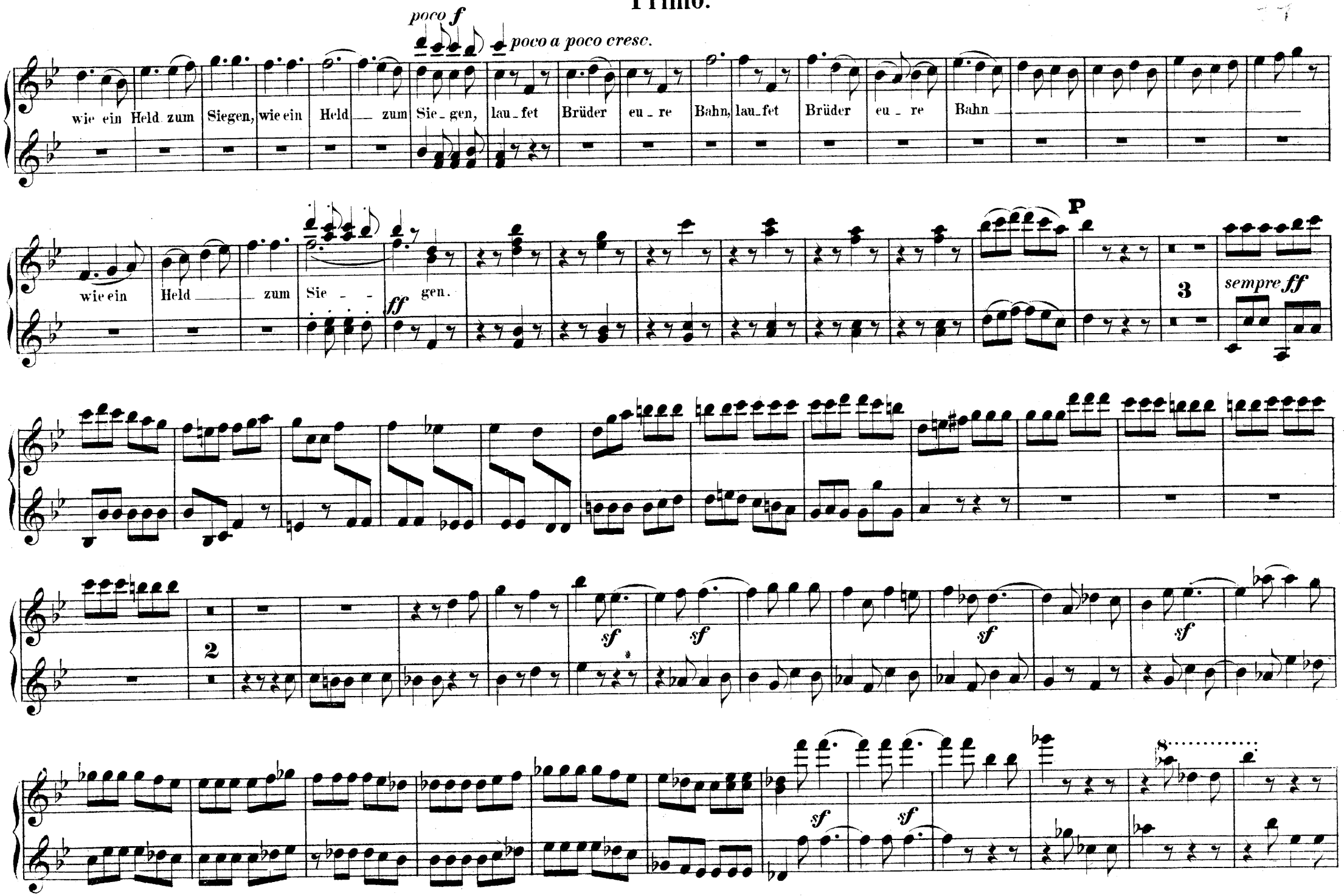

PIANOFORTE I.
Secondo.

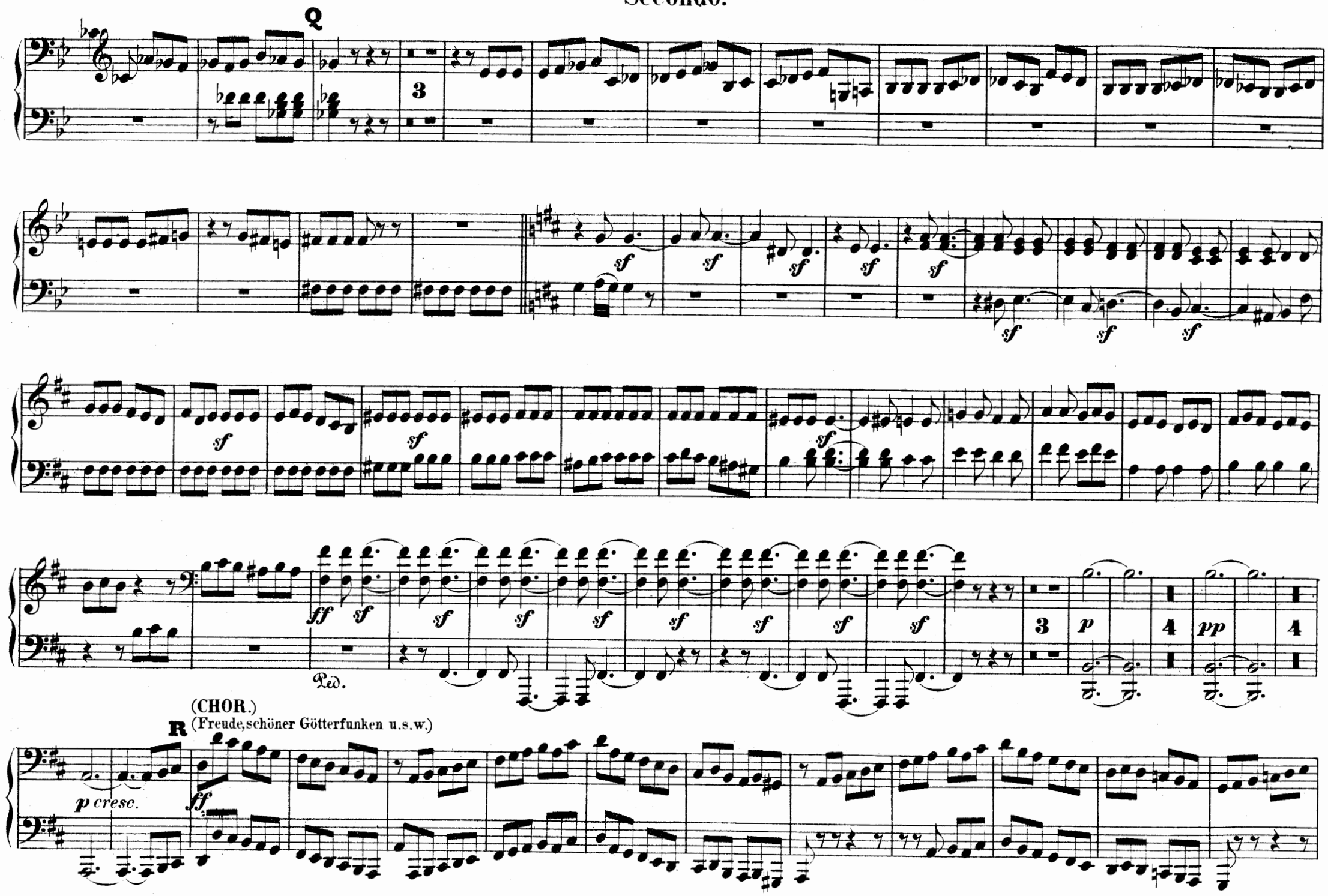

PIANOFORTE I.
Primo.

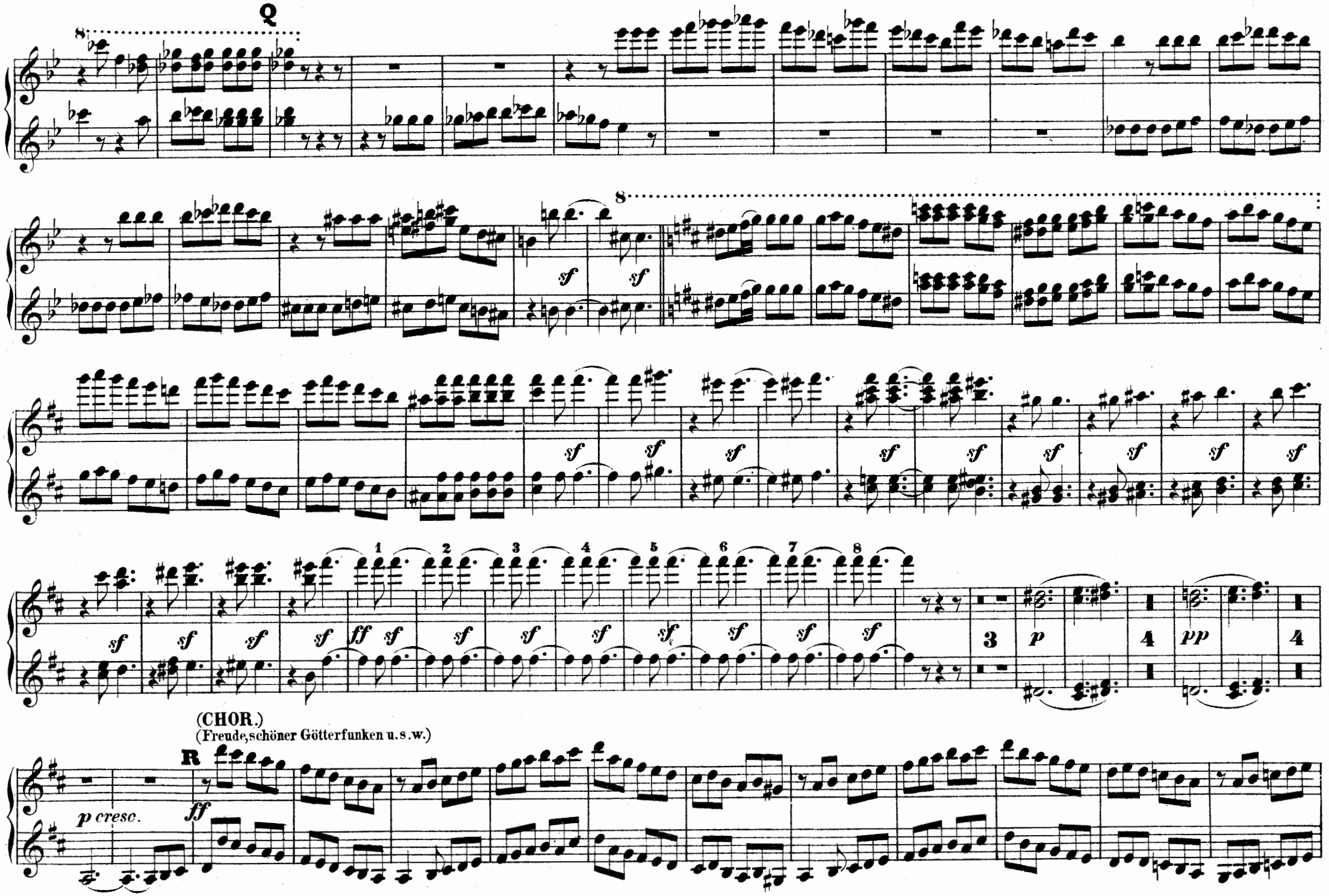

Secondo.

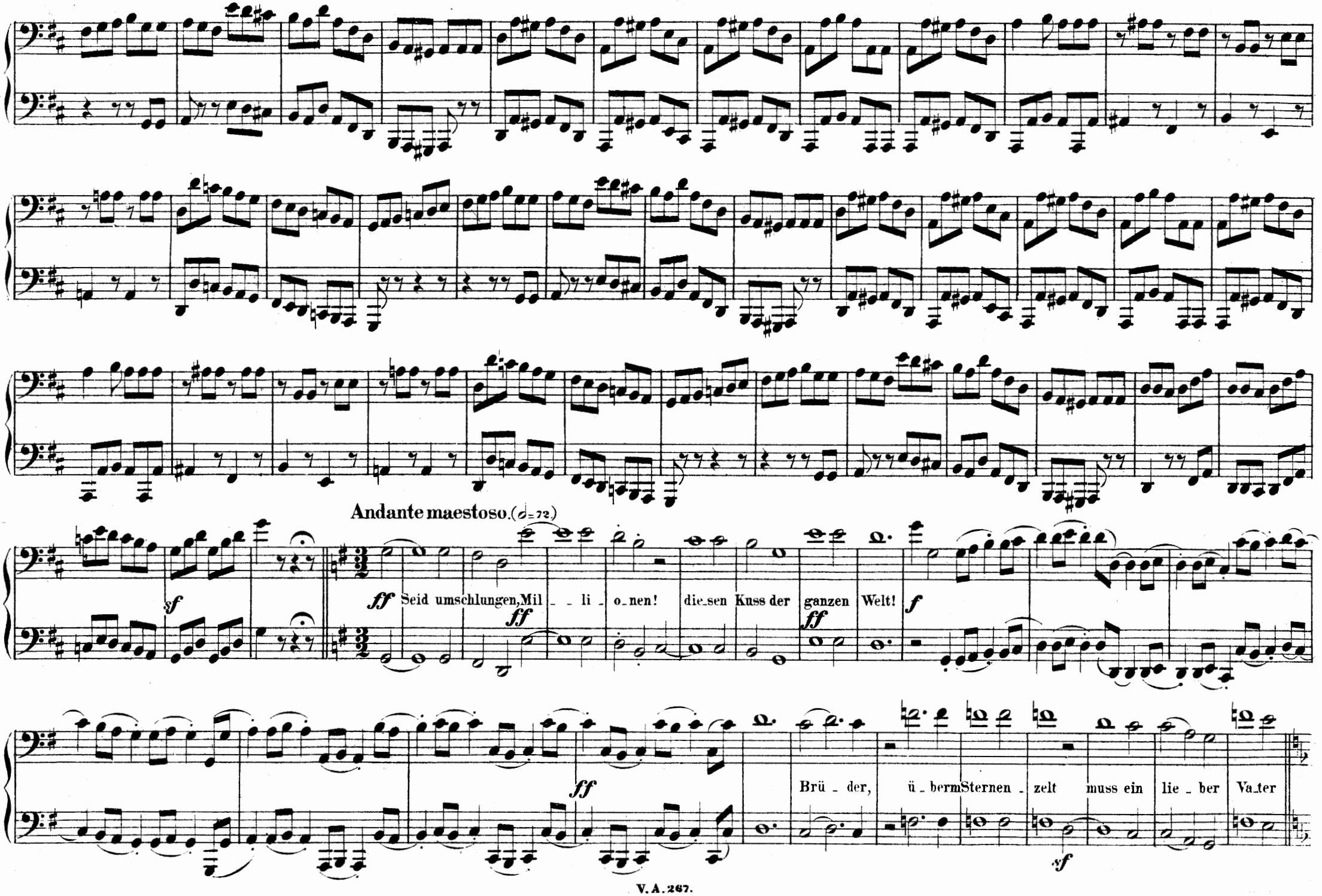
Andante maestoso. (♩=72.)
sf
ff Seid umschlungen, Mil_ _ li_o_nen! die_sen Kuss der ganzen Welt!
ff
ff
f
ff
Brü_der, ü_berm Sternen_zelt muss ein lie_ber Va_ter
sf

Andante maestoso. (𝅗𝅥 = 72.)

Sec.

sf

f

ff

Brü - der, überm Sternen - zelt muss ein lie - ber Vater

wohnen.

Adagio ma non troppo, ma divoto. (♩= 60.)

(Ihr stürzt nieder, Millionen u.s.w.)

Allegro energico, sempre ben marcato. (♩= 84.)

Primo

(Freude, schöner Götterfunken u.s.w.)

Freude, schöner Götter_fun_ken, Tochter aus E_ly_si_um! wir be_tre_ten feu_ertrunken, Himm_li_sche dein Heilig_thum.

wohnen. *f* *p*

Adagio ma non troppo, ma divoto. (♩= 60.)
(Ihr stürzt nieder, Millionen u.s.w.)

cresc. *p* *cresc.* *pp* *cresc.* *ff* *p* *cresc.* *f* *ff* *sf*

pp *pp*

Allegro energico, sempre ben marcato. (♩= 84.)

ff Freu_de, schöner Göt_ter_funken, Tochter aus E_ly_si_um! wir be_tre_ten feu_ertrunken, Himmli_sche, dein Heiligthum! Freu_de! Freu_de!

Seid um_schlun_gen, Mil_li_o_nen, die_sen Kuss der gan_zen Welt!

T

Secondo.

1 *sf* 1 *sf*

sf *sf* *sf* *ff* *sf* *sf* *sf* *ff*

U *sf* *sf* *sf* *ff* *sf* *sf* Ped. ✻

(Ihr stürzt nieder. Millionen u.s.w.)

sf *sf* *sf* *sf* *sf* *sf* *sf* *sf* *ff* *sf* *pp*

Primo.

PIANOFORTE I.
Secondo.

3

cresc.

f f

Ped. ✻ Ped. ✻

1

f

2

p

Ped. ✻

p

più piano

pp

Ped. ✻

Allegro non tanto. (♩ = 120.)

Primo

pp

(SOLO-QUARTETT.)

Freu - de, Tochter aus E - ly - si - um!

1

pp

1

(Deine Zauber binden wieder u.s.w.)

cresc. poco a poco

V

PIANOFORTE I.

Primo.

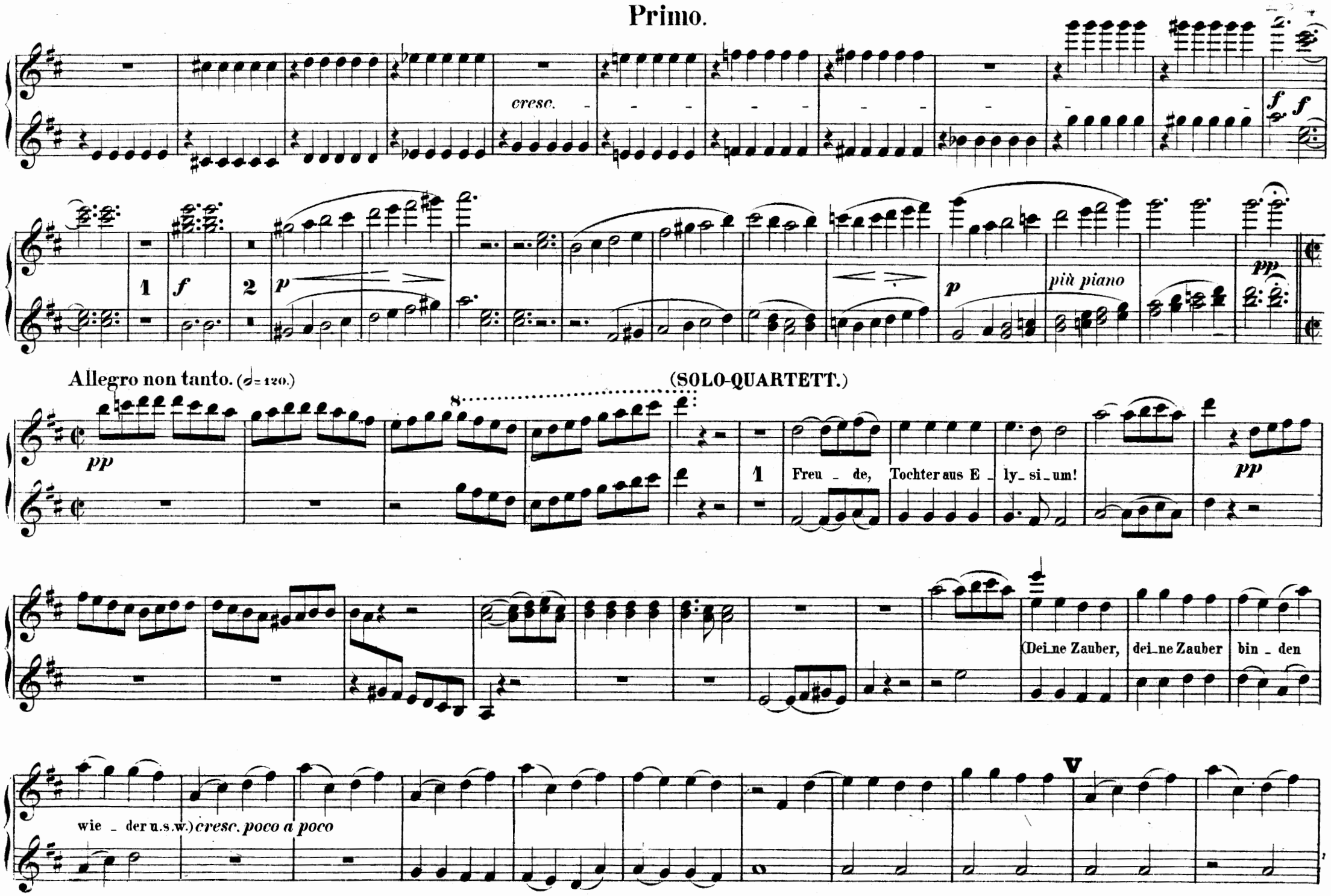

Poco Adagio.

f *sf* *sf* *sf* *p cresc.* *ff* *sf* *sf* *sf* *p*

(Alle Menschen werden Brüder u.s.w.)

Ped. ✻Ped. ✻Ped. ✻Ped. ✻Ped.

Tempo I.

1 *p* *cresc.* *sf* *sf* *sf* *sf* *sf* *p cresc.* *ff* *sf* *sf*

Ped. ✻Ped. ✻Ped.

Poco Adagio.
(SOLO-QUARTETT.)
(Alle Menschen werden Brüder u.s.w.)

p

✻

Allegro.
Primo

pp stringendo il tempo

Prestissimo. (𝅗𝅥=132.) (CHOR.)
(Seid umschlungen, Millionen u.s.w.)

2 *ff*

sf 1 *sf* 2 *sf* 3 *sf* 4 *sf* 5 *sf* 6 *sf* 7 *sf* 8

Poco Adagio.

Al_le Menschen werden
Brü_der, wo dein

Tempo I.

sanf _ _ ter Flü_gel weilt!

cresc.

Poco Adagio.
(SOLO-QUARTETT.)
(Alle Menschen werden Brüder u.s.w.)

(CHOR.)
(Seid umschlungen, Millionen u.s.w.)

Allegro.

Prestissimo. (𝅗𝅥 = 132.)

pp stringendo il tempo cresc.

Secondo.

W

Maestoso. (♩=60.)

Tochter aus E - lysi - um! Freude, schöner Götterfunken, Götter-

Prestissimo.

fun - ken.

Primo.

W

Maestoso. (♩= 60.)

Prestissimo.

Tochter aus E - ly - si - um! Freude, schöner Götterfunken, Götter - funken.