SONATES
à Violon seul
et Basse Continue ;
Dediées
à Madame la Marquise
de BACQUEVILLE.

Composées par Mr. FRANCŒUR
le cadet, Compositeur de la Musique de la Chambre
du Roy. LIVRE Ier. Prix 8tt en blanc.

Se Vend à Paris

Chez { L'auteur carfour des quatre Cheminées, butte St. Roch.
M. Foucault, rue St. Honoré à la Regle d'or.
et à la porte de l'opera.

Avec Privilége du Roy.

Francœur, 1720. Gravée par Chevillard.

Vm7 732 (1)

A Madame la Marquise de Bacqueville.

Madame

La Protection dont vous auez bien voulu honnorer mes ouurages, me fait prendre la liberté de vous offrir ces Sonates; La connoissance parfaite, et le gout que vous auez pour la musique dans la quelle vous excellez, me flatent d'un heureux succez, et me persuadent que le Public les receura favorablement puisqu'elles ont pu meriter un moment vôtre attention, et faire plus d'une fois vôtre amusement; c'est le fruit le plus glorieux que je puisse entirer, n'ayant d'autre but que de vous plaire, en vous assurant que je suis auec un tres profond respect.

Madame

Vôtre trés humble et tres obeissant
serviteur Francœur le cadet.

SONATE
PREMIERE.

Francoeur, François (1698-1787)

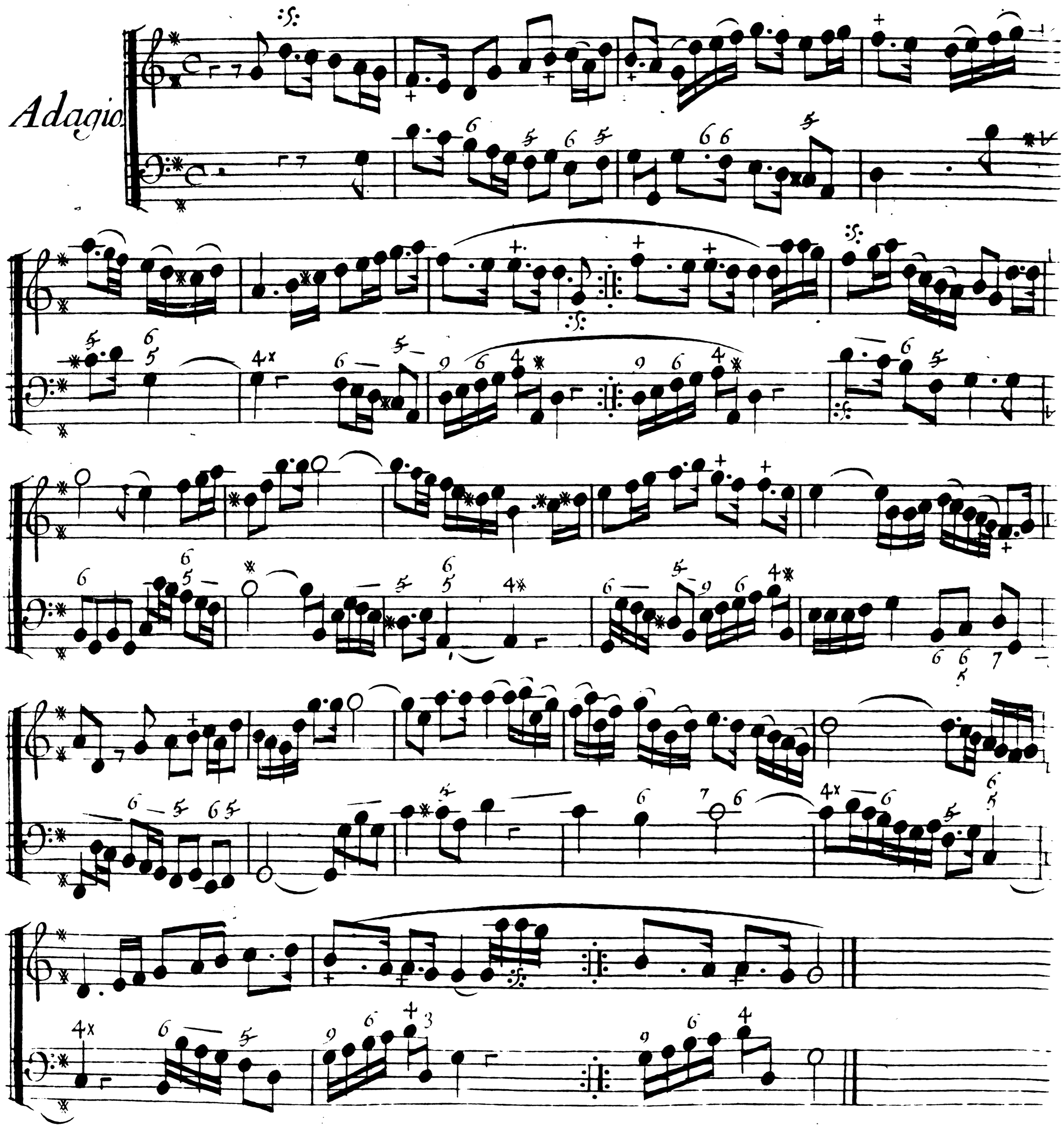

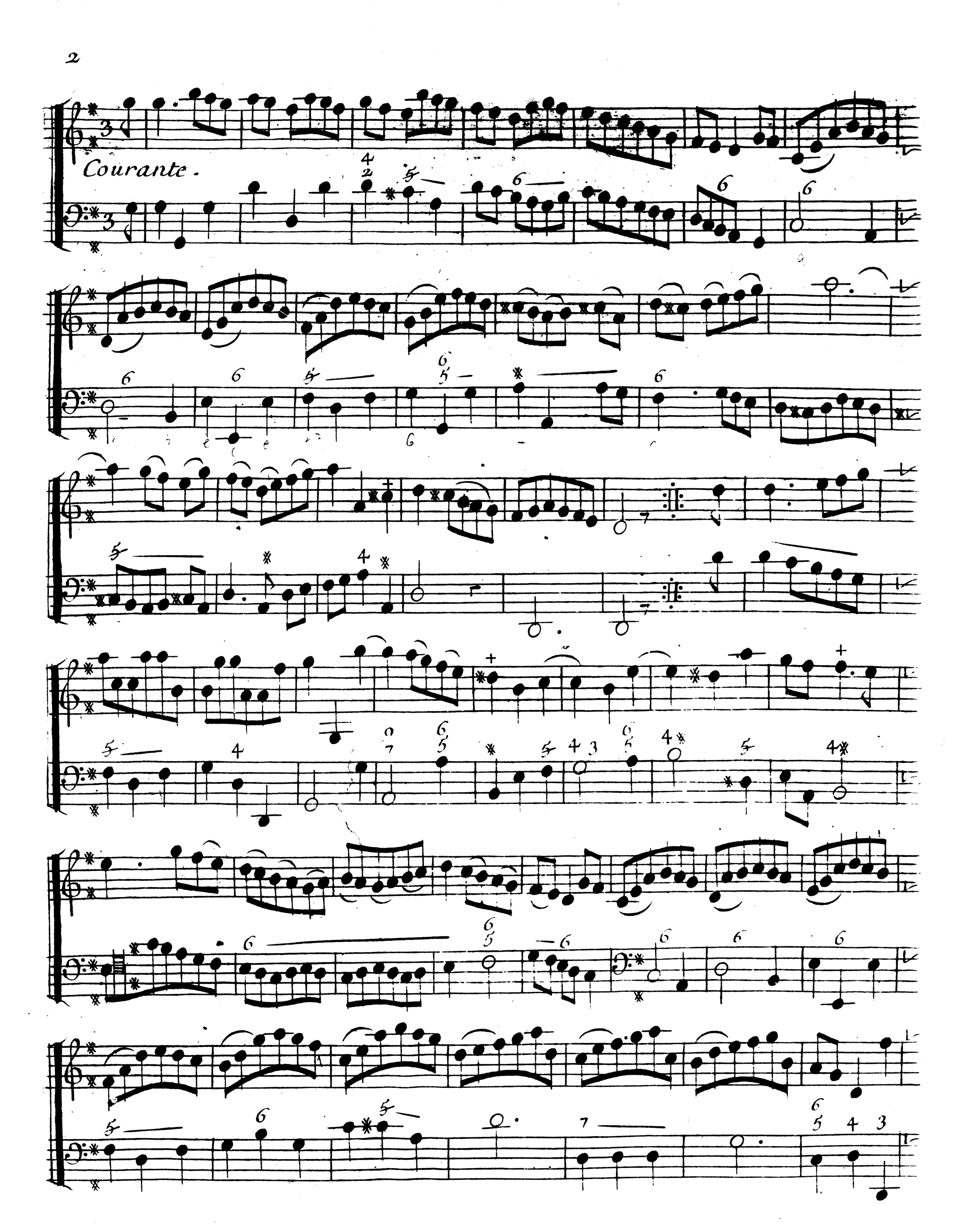
Courante.

Sarabande.

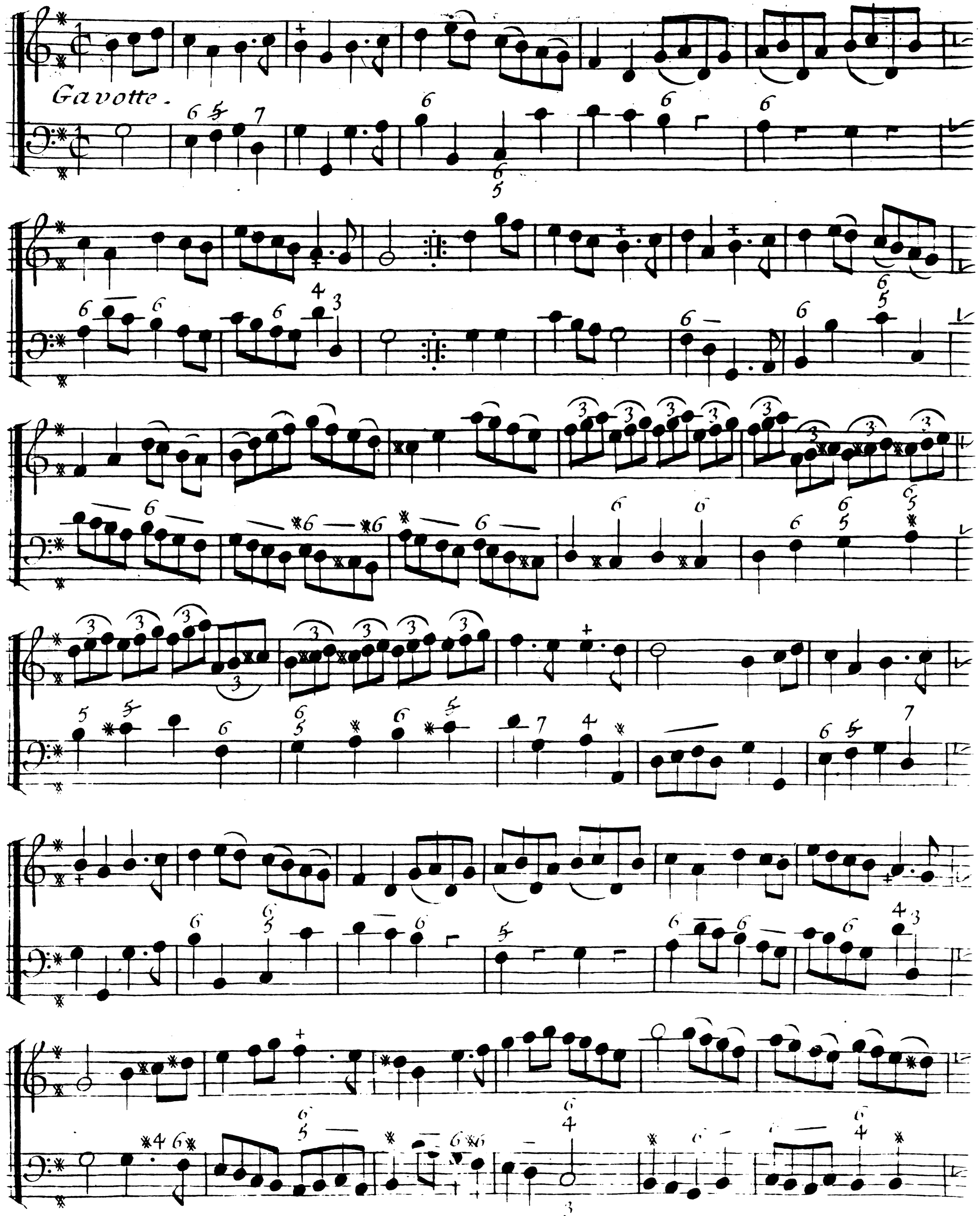
Gavotte.

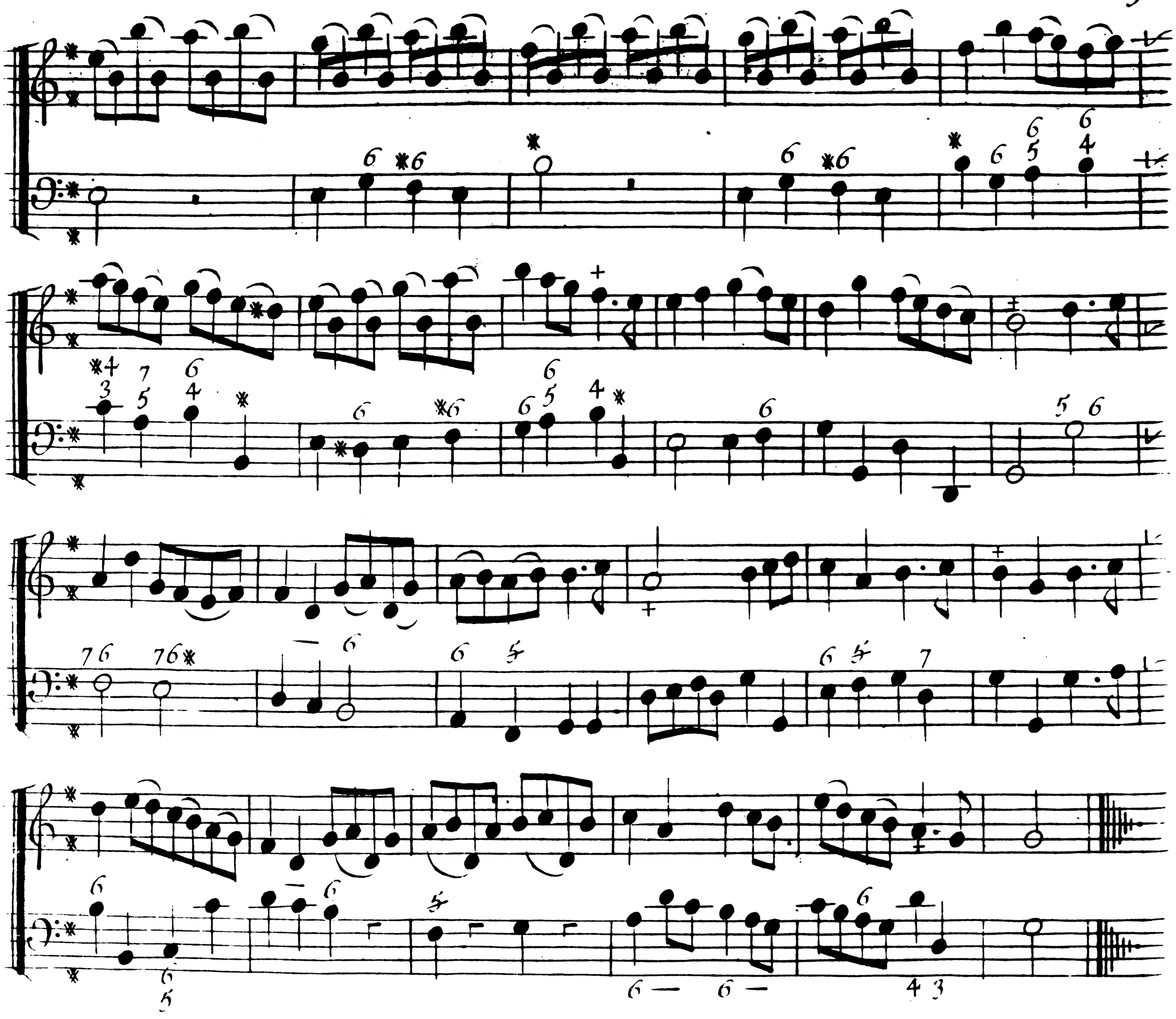

Gigue.

piano.

piano.

Piano.