Francoeur, François (1698-1787)

Adagio.

Sonate VII.

doux. fort.

doux. fort.

marqué.

Allemande.

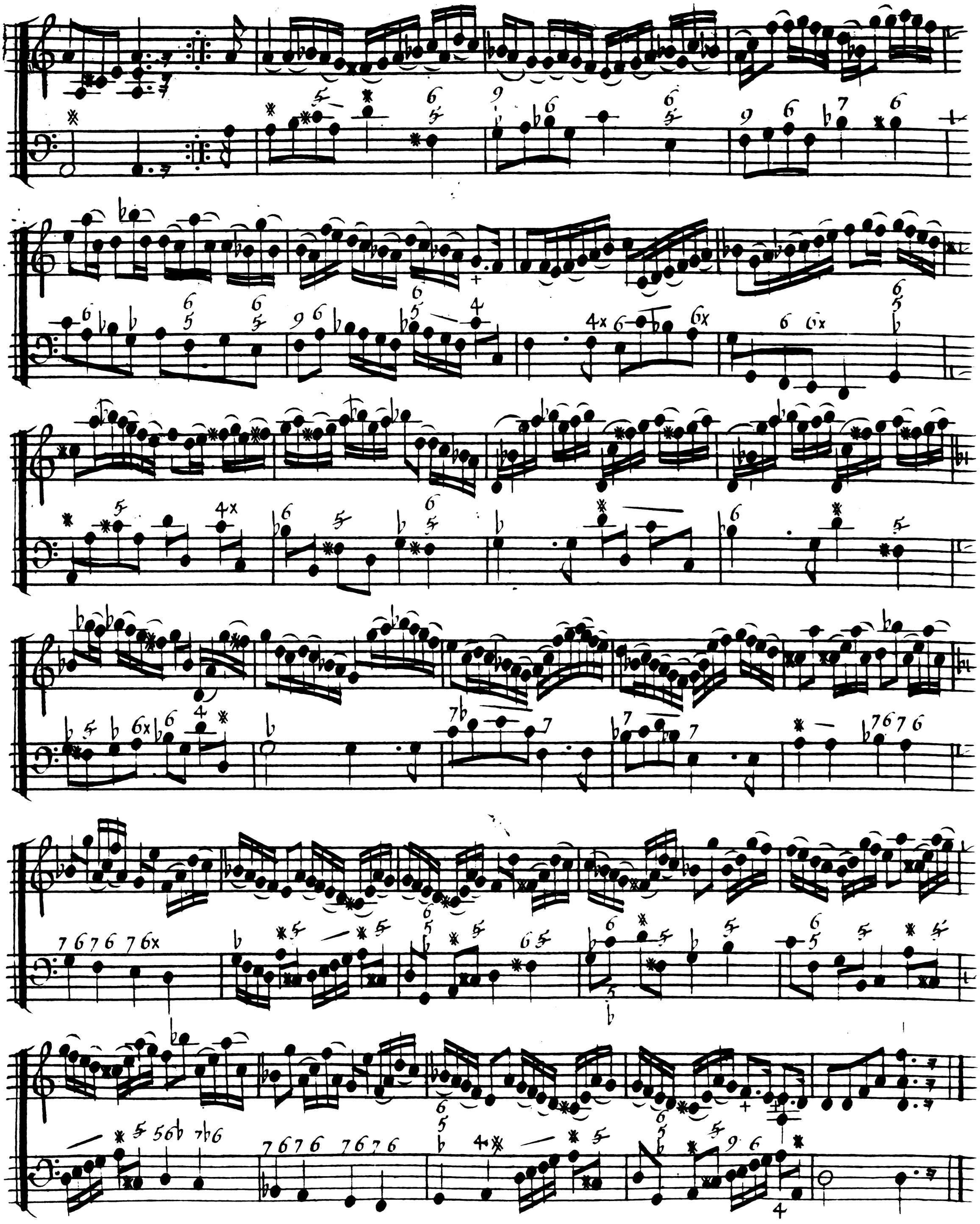

Fin.

Rondeau.

Fin.

doux. fort.

doux fort.

doux.

Sarabande.

Gay

Fin.

Rondeau.

Fin.

doux. fort. doux.

fort.