Breitkopf & Härtels Kammermusik-Bibliothek

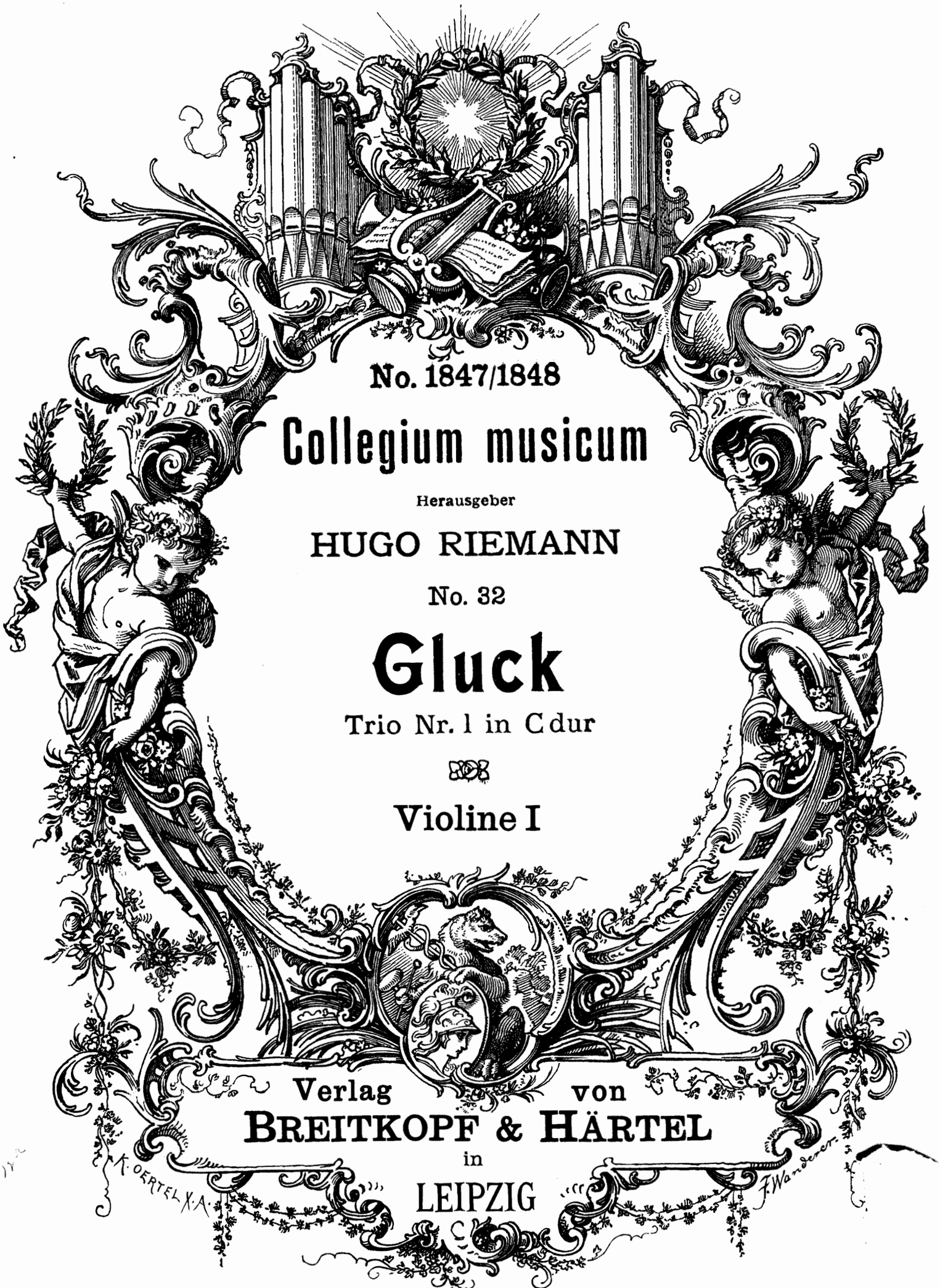

No. 1847/1848

Collegium musicum

Herausgeber

HUGO RIEMANN

No. 32

Gluck

Trio Nr. 1 in C dur

Violine I

Verlag von
BREITKOPF & HÄRTEL
in
LEIPZIG

Auswahl der besten Kompositionen für Streich-Instrumente

aus dem Verlage*) von Breitkopf & Härtel, Leipzig

Violine und Pianoforte.

Woldemar Bargiel

Adagio für Violoncello, für Violine eingerichtet, Gdur. Op. 38 (*m*) 2 Mk. 60 Pf.

Albert Becker

Adagio Nr. 5, Dmoll. Op. 81 (*m*) . . . . . 2 Mk. 60 Pf.
Adagio religioso Nr. 7, Gdur. Op. 94 (*m*) . . 2 Mk. 60 Pf.
Adagio Nr. 8, Cmoll. Op. 95 (*m*) . . . . . 2 Mk. 60 Pf.

Hector Berlioz

Träumerei und Kaprize. Romanze (*m*) . . . . 1 Mk. 30 Pf.

M. Enrico Bossi

Vier Stücke in Form einer Suite. Op. 99 (*m*) . 3 Mk. 90 Pf.
Sonate, Emoll (*xs*). . . . . 6 Mk. 90 Pf.

Max Bruch

Violinkonzert, Gmoll. Op. 26 (*s*). . . . . 3 Mk.
Canzone, Bdur für Violoncell. Für Violine eingerichtet von Hermann. Op. 55 (*m*) . . . . . 2 Mk. 60 Pf.

Ferruccio Benvenuto Busoni

Konzert, Ddur. Op. 35a (*s*). . . . . 9 Mk.
Zweite Sonate, Emoll. Op. 36a (*s*) . . . . . 6 Mk. 90 Pf.

Ernest Chausson

Poème, Esdur. Op. 25 (*s*) . . . . . 2 Mk. 60 Pf.

Edmondstonne Duncan

Sechs Stücke. Op. 45 (*m*). . . . . 3 Mk. 90 Pf.
Nr. 1. Frühlingslied. — 2. Ländlicher Tanz. — 3. Im Kahn. — 4. Legende. — 5. Romanze. — 6. Finale-Rondo.
Frühlingslied, Op. 45 Nr. 1 (*m*) . . . . . 1 Mk. 30 Pf.
Ländlicher Tanz, Op. 45 Nr. 2 (*m*) . . . . . 1 Mk. 30 Pf.

Edward Elgar

Die Capricieuse. Genrestück, Edur. Op. 17 (*xs*). 1 Mk. 30 Pf.

Gabriel Fauré

Sonate, Adur. Op. 13 (*xs*) . . . . . 6 Mk. 90 Pf.

Gabriel-Marie

La Cinquantaine (*m*). . . . . 1 Mk. 60 Pf.

Niels W. Gade

Sonate Nr. 1, Adur. Op. 6 (*xs*) . . . . . 4 Mk.
Sonate Nr. 2, Dmoll. Op. 21 (*xs*) . . . . . 4 Mk.
Sonate Nr. 3, Bdur. Op. 59 (*xs*) . . . . . 4 Mk.
Konzert, Dmoll. (Petri-Orth.) Op. 56 (*s*) . . . . . 9 Mk.
Romanze aus dem Violinkonzert. Op. 56 (*m*) 1 Mk. 30 Pf.

Theodor Gouvy

Sonate, Gmoll. Op. 61 (*xs*). . . . . 6 Mk. 90 Pf.

Hermann Grädener

Konzert, Ddur. Op. 22 (*s*) . . . . . 9 Mk.

Edvard Grieg

Sonate, Gdur. Op. 13 (*m*). . . . . 3 Mk.
Allegretto tranquillo, Emoll aus der Sonate Gdur. Op. 13 Nr. 2 (*m*) . . . . . 1 Mk. 30 Pf.
Allegro animato, Gdur aus der Sonate Gdur. Op. 13 Nr. 3 (*xs*) . . . . . 1 Mk. 30 Pf.
Menuett aus der Sonate Op. 7 (Scharwenka) Emoll (*m*) 1 Mk. 30 Pf.

Heinrich, Prinz von Preußen

Melodie (*l*) . . . . . 1 Mk. 30 Pf.

Stephen Heller

Tarantelle (Original Asdur) (Hermann) Adur. Op. 85 Nr. 2 (*m*) 2 Mk. 60 Pf.

Adolph Henselt

Ave Maria, Fdur (Ph. Scharwenka). Op. 5 Nr. 4 (*xl*) 1 Mk. 30 Pf.
Liebeslied, Bdur (Fr. Hermann). Op. 5 Nr. 11 (*xl*) 1 Mk 30 Pf.

Heinrich Hofmann

Sonate, Fmoll. Op. 67 (*s*) . . . . . 5 Mk. 90 Pf.

Jenö Hubay

Elegie, Gmoll (*m*) . . . . . 1 Mk. 30 Pf.

Hans Huber

Sonate, Bdur. Op. 42. Neue Ausgabe (*s*) . . 3 Mk. 90 Pf.
Sonate Nr. 4, Gdur. Op. 102 (*s*) . . . . . 3 Mk. 90 Pf.
Sonate (appassionata) Nr. 6. Op. 116 (*s*) . . . 6 Mk. 90 Pf.

Violine und Pianoforte.

Felix Huet

Berceuse de Polichinelle, Gdur (*l*). . . . . 1 Mk. 30 Pf.
Sérénade d'Arlequin (*l*). . . . . 1 Mk. 30 Pf.

Ferdinand Hüllweck

6 Albumblätter Op. 21 (*xl—m*) . . . . . 2 Mk. 60 Pf.
Nr. 1. Vergißmeinnicht. — 2. Verkling' in Tönen. — 3. Stilles Glück. — 4. Vöglein im Busch. — 5. Sehnsucht. — 6. Im Wald.

Armas Järnefelt

Wiegenlied — Berceuse . . . . . 1 Mk.

Max Jentsch

Rêverie, Emoll. Op. 25 Nr. 1 (*m—xs*) . . . . 1 Mk. 30 Pf.
Humoreske, Adur. Op. 25 Nr. 2 (*xs*) . . . . . 2 Mk. 60 Pf.

Joseph Joachim

Drei Stücke. Op. 2 (*xs*) . . . . . 4 Mk.
Nr. 1. Romanze. — 2. Phantasiestück. — 3. Frühlingsphantasie.
Romanze, Bdur. Op. 2 Nr. 1 (*m*) . . . . . 1 Mk. 50 Pf.
Konzert in einem Satze, Gmoll. Op. 3 (*s*). . . 4 Mk. 50 Pf.
Drei Stücke. Op. 5 (*s*) . . . . . 3 Mk. 90 Pf.
Nr. 1. Lindenrauschen. — 2. Abendglocken. — 3. Ballade.
Konzert in ungarischer Weise, Dmoll. Op. 11 (*s*) . . . 9 Mk.

Paul Klengel

Romanze, Op. 21 Nr. 3 (*m*) . . . . . 1 Mk. 30 Pf.

Josef Krug-Waldsee

Suite, Adur. Op. 43 (*m—xs*) . . . . . 9 Mk.

Alexander Petschnikoff

Russischer Tanz Nr. 2 (*m*) . . . . . 3 Mk. 90 Pf.

Carl Reinecke

Romanze, Asdur. Op. 43 Nr. 1 (*xl*) . . . . . 1 Mk. 30 Pf.
Jahrmarkt-Szene. Humoreske, Gdur (*xl*). Op. 43 Nr. 3 1 Mk. 30 Pf.
Andante, Fdur aus König Manfred, Op. 93 (Hermann) (*xl*) 1 Mk. 30 Pf.
Romanze (Vorspiel zum 4. Akt) aus Manfred, Emoll. Op. 93 (*xl*) 1 Mk. 30 Pf.
Sonate, Emoll. Op. 116 (*s*) . . . . . 5 Mk. 90 Pf.
Konzert, Gmoll. Op. 141 (*s*) . . . . . 9 Mk.
Romanze, Amoll. Op. 155 (*m*) . . . . . 2 Mk. 60 Pf.

Anton Rubinstein

Cello-Sonate, Ddur. Op. 18 (*s*). . . . . 5 Mk. 90 Pf.
Sonate Nr. 2, Amoll. Op. 19 (*s*) . . . . . 5 Mk.
Viola-Sonate, Fmoll. Op. 49 (*s*) . . . . . 5 Mk.
Andante, Asdur aus Op. 49 (*m*) . . . . . 1 Mk. 30 Pf.

Emile Sauret

Konzert, Dmoll (Horn). Op. 26 (*s*) . . . . . 9 Mk.

Philipp Scharwenka

Walzer, Esdur (Wehrle). Op. 30 Nr. 2 (*m*) . . 2 Mk. 60 Pf.
Barkarole, Gdur. Op. 52a (*m*) . . . . . 2 Mk. 60 Pf.
Polonaise, Amoll. Op. 52b (*m*). . . . . 3 Mk. 90 Pf.
Vier Konzertstücke (Zajic). Op. 104.
Nr. 1. Legende, Ddur (*m*) . . . . . 1 Mk. 30 Pf.
Nr. 2. Mazurka, Emoll (*xs*) . . . . . 1 Mk. 30 Pf.
Nr. 3. Notturno, Bmoll (*xs*) . . . . . 1 Mk. 30 Pf.
Nr. 4. Alla Polacca, Dmoll (*s*) . . . . . 2 Mk. 60 Pf.
Sonate, Hmoll. Op. 110 (*s*). . . . . 5 Mk. 90 Pf.
Sonate. Op. 114 (*m*) . . . . . 5 Mk. 90 Pf.

Xaver Scharwenka

Sonate Nr. 1, Dmoll. Op. 2 (*xs*) . . . . . 5 Mk. 90 Pf.
Polnischer Nationaltanz (Original Esmoll) (Holländer) Emoll. (*xs*) . . . . . 1 Mk. 30 Pf.

Leone Sinigaglia

Konzert, Adur. Op. 20 (*s*) . . . . . 6 Mk.
Rapsodia piemontese. Op. 26 (*m*). . . . . 2 Mk. 50 Pf.
Romanze. Op. 29 (*m*) . . . . . 2 Mk. 60 Pf.

Hans Sitt

Notturno, Fdur (*m*) . . . . . 2 Mk. 60 Pf.
Vier Stücke aus Namenlose Blätter (*m-xs*). Op. 10 2 Mk. 60 Pf.
Konzert, Dmoll (Brodsky). Op. 11 (*m*). . . . . 9 Mk.

Charles Villiers Stanford

Konzert, Ddur. Op. 74 (*s*) . . . . . 5 Mk.

Sonata a 3

2 Violini e Basso (Nº 1.)

(1746)

Chr. W. Gluck (1714-87.)
Bearbeitung von Hugo Riemann.

Violino I.

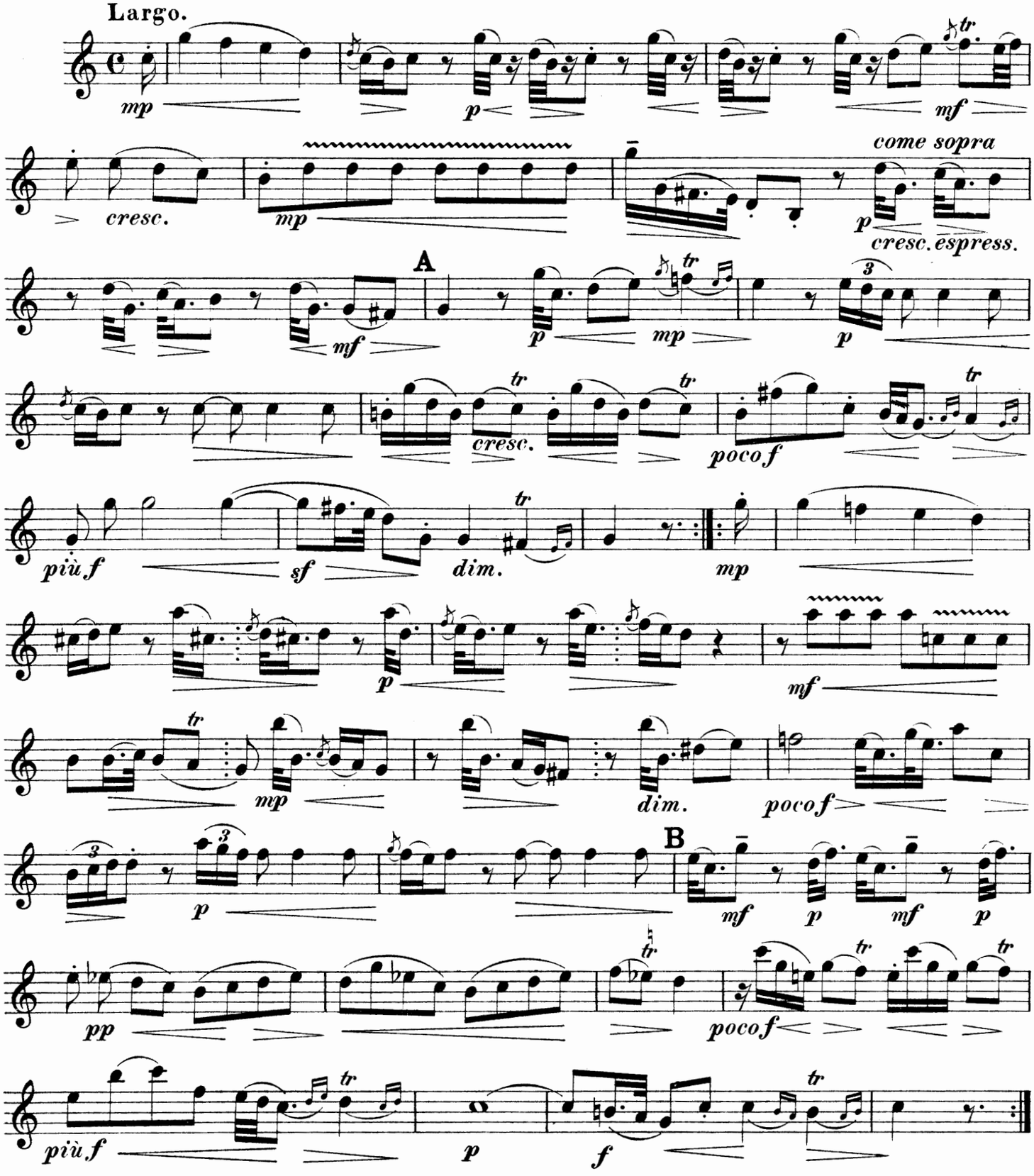

Stich und Druck von Breitkopf & Härtel in Leipzig.

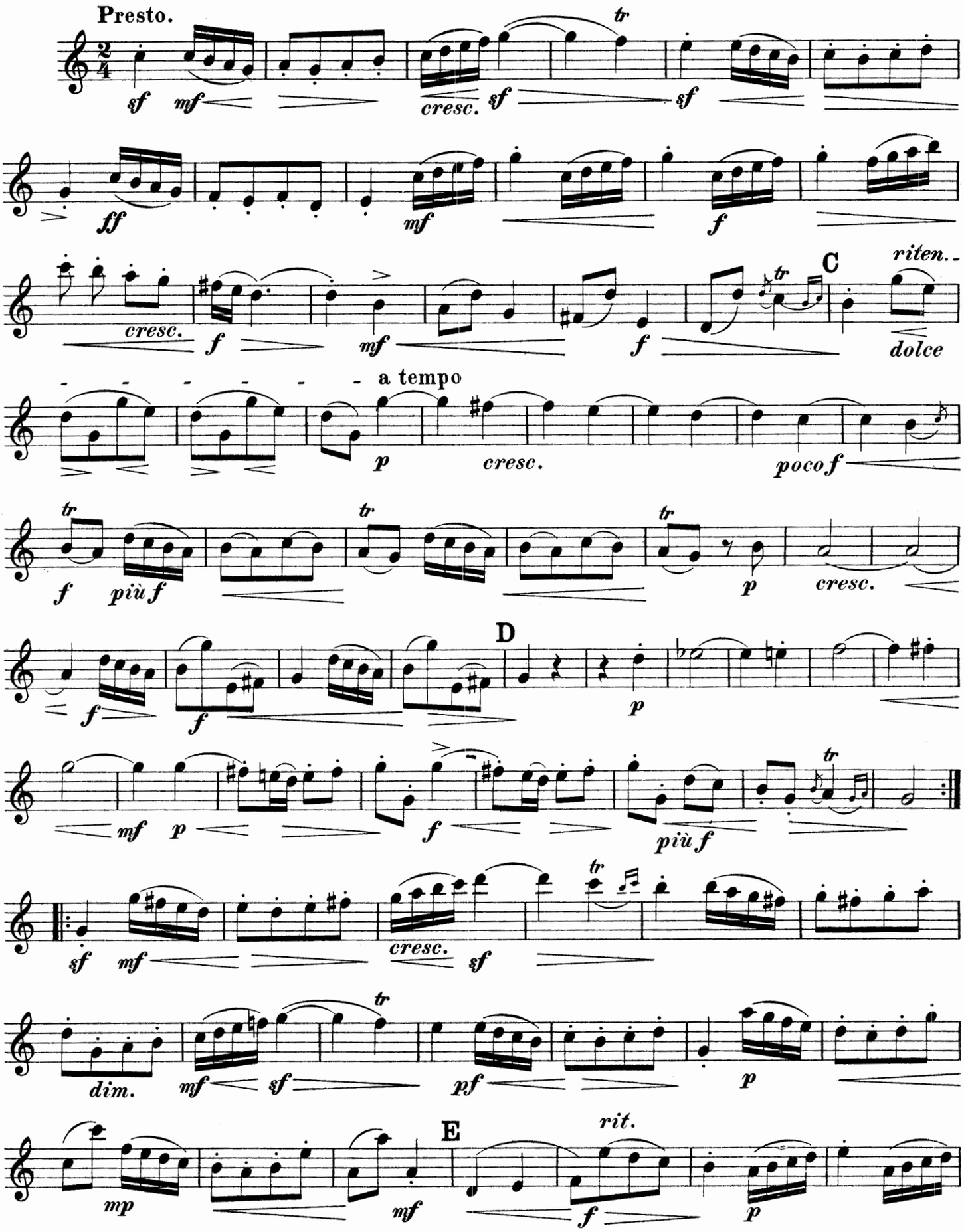
Presto.
sf mf cresc. sf sf
ff mf f
cresc. f mf f
C
riten.
dolce
a tempo
p cresc. poco f
f più f p cresc.
D
f f p
mf p f più f
sf mf cresc. sf
dim. mf sf pf p
E
rit.
mp mf f p

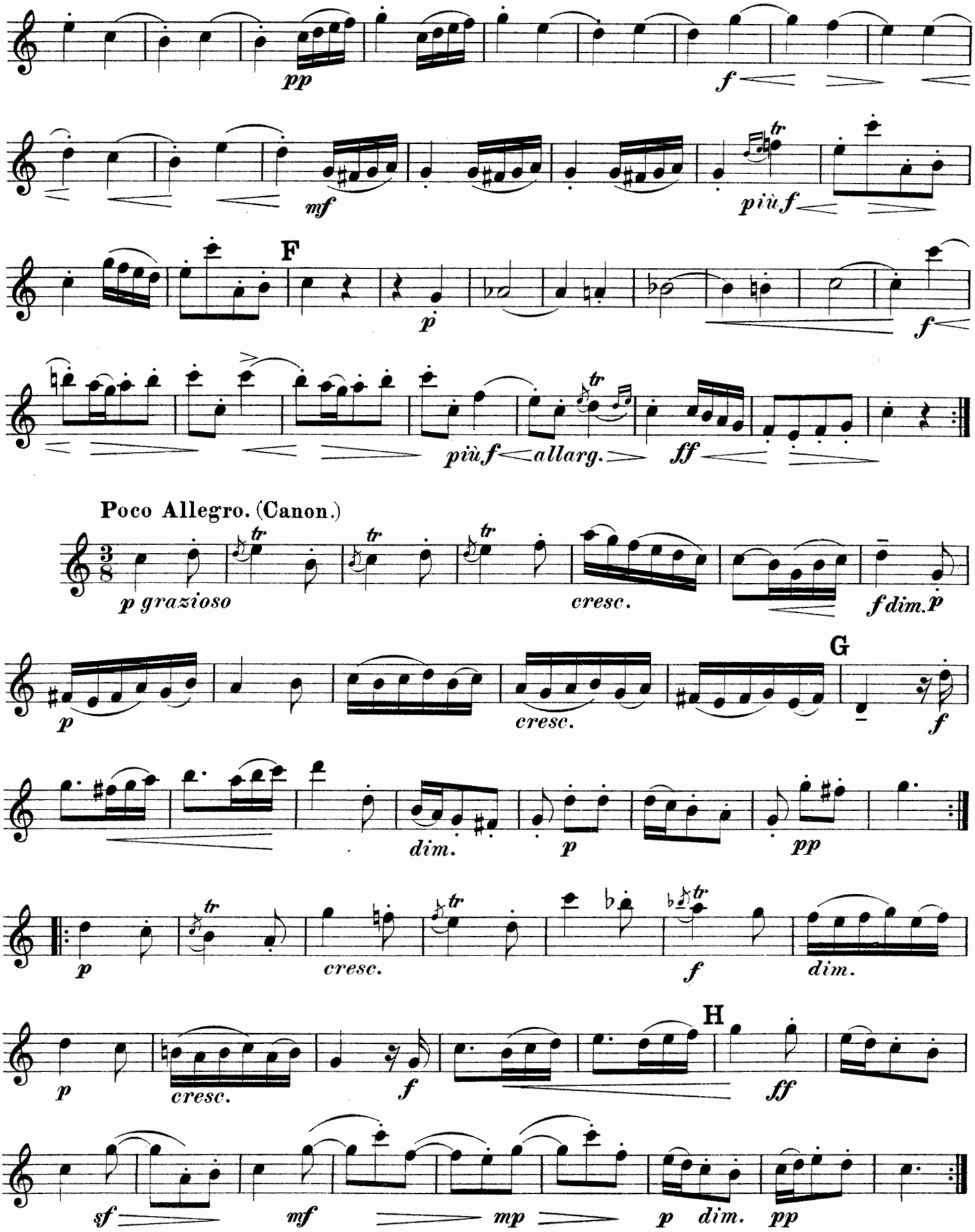
pp
f
mf
più f
tr
F
p
f
più f
allarg.
ff
Poco Allegro. (Canon.)
p grazioso
cresc.
f dim. p
G
p
cresc.
f
dim.
p
pp
p
cresc.
f
dim.
H
p
cresc.
f
ff
sf
mf
mp
p dim.
pp

Violine und Pianoforte.

Wilhelm Taubert

Liebesliedchen, Cdur aus Der Sturm. Op. 134 (*l*) 1 Mk. 30 Pf.

Berthold Tours

Romanze, Bdur. (Ph. Scharwenka) (*l*) . . . . 1 Mk. 30 Pf.

Robert Volkmann

Romanze, Edur. Op. 7 (*m*) . . . . . 1 Mk. 30 Pf.

Adolf Wallnöfer

Meditation über das Adagio aus Beethovens Cis moll-Sonate (Quasi una Fantasia). Op. 27 Nr. 2 (*m*) . 1 Mk. 30 Pf.

Henri Wieniawski

Original-Thema mit Variationen, Adur. Op. 15 (*s*) 2 Mk. 60 Pf.

August Wilhelmj

Allegro aus dem Militärkonzert von Lipinski. Op. 21 (*s*) 2 Mk 60 Pf.
Chopin Notturno (Original Des dur). Transkription D dur. Op. 27 Nr. 2 (*xs*) . . . . . 2 Mk. 50 Pf.
Chopin Notturno (Original Gmoll). Op. 37 Nr. 1 (*s*) 1 Mk. 30 Pf.

Eugène Ysaye

Lointain Passé. Mazurka Nr. 3, Hmoll. Op. 11 (*s*) 2 Mk. 60 Pf.
Poème élégiaque, Dmoll. Op. 12 (*s*). . . . . 2 Mk. 60 Pf.

Hermann Zilcher

Konzert für 2 Viol. und Pianoforte, Dmoll. Op. 9 (*m*) 8 Mk. 40 Pf.
Konzert, Hmoll. Op. 11 (*m*) . . . . . 9 Mk.

Viola und Pianoforte.

Woldemar Bargiel

Adagio, Gdur. Op. 38 (*m*) . . . . . 2 Mk. 60 Pf.

M. Enrico Bossi

Romanze, Asdur. Op. 89 (*xl*) . . . . . 1 Mk. 30 Pf.

Max Bruch

Kanzone, Bdur. Op. 55 (*m*) . . . . . 2 Mk. 60 Pf.

Niels W. Gade

Violin-Sonate, Adur. Op. 6 (*xs*) . . . . . 4 Mk.
Violin-Sonate, Dmoll. Op. 21 (*xs*) . . . . . 4 Mk.

Edvard Grieg

Violin-Sonate, Gdur (Dessauer). Op. 13 (*xs*) . 3 Mk. 90 Pf.

Jenö Hubay

Elegie, Gmoll (Hermann) (*m*) . . . . . 1 Mk. 30 Pf.

Joseph Joachim

Hebräische Melodien. Op. 9 (*m*) . . . . . 2 Mk.
Variationen über ein eigenes Thema, Edur. Op. 10 (*m*) 3 Mk. 90 Pf.

Ernst Naumann

Sonate, Gmoll. Op. 1 (*m*) . . . . . 3 Mk. 90 Pf.

Carl Reinecke

Drei Phantasiestücke. Op. 43 (*l—xs*). . . . . 3 Mk. 90 Pf.
Vorspiel zum 5. Akt aus Manfred, Fdur (Hermann). Op. 93 (*l*) 1 Mk. 30 Pf.

Anton Rubinstein

Sonate, Fmoll. Op. 49 (*s*). . . . . 5 Mk.

Philipp Scharwenka

Sonate, Gmoll. Op. 106 (*s*). . . . . 5 Mk. 90 Pf.

Hans Sitt

Namenlose Blätter, Fmoll und Gdur (Nestmann — Hermann). Op. 10 Nr. 3 und 6 (*xl*) . . . . . 1 Mk. 30 Pf.

Wilhelm Taubert

Liebesliedchen, Cdur aus: Der Sturm. Op. 134 (Hermann) (*l*) 1 Mk. 30 Pf.

Robert Volkmann

Romanze, Edur. Op. 7 (*m*) . . . . . 1 Mk. 30 Pf.

Violoncell und Pianoforte.

Woldemar Bargiel

Adagio, Gdur. Op. 38 (*m*) . . . . . 2 Mk. 60 Pf.

M. Enrico Bossi

Romanze, Asdur. Op. 89 (*xl*) . . . . . 1 Mk. 30 Pf.

Friedrich Chopin

Sechs Präludien aus Op. 28 als Vortragsstudien bearb. von Paul Klengel (Fingersatz und Bogenstrich von Julius Klengel) (*m-s*) 2 Mk. 60 Pf.

Violoncell und Pianoforte.

Bernhard Coßmann

Sechs Salonstücke (*m—s*). 2 Hefte . . . . . je 2 Mk. 60 Pf.
Heft 1 Nr. 1. Notturno. — 2. Humoreske. — 3. Erinnerung.
Heft 2 Nr. 4. Impromptu. — 5. Romanze. — 6. Tarantelle.

Gabriel Fauré

Sonate, Adur (Hüllweck). Op. 13 (*xs*) . . . . 6 Mk. 90 Pf.

Wilhelm Fitzenhagen

Resignation. Geistliches Lied ohne Worte, Esdur. Op. 8 (*xl*) 1 Mk. 30 Pf.
Drei kleine Stücke (im Umfange einer Quarte). Op. 16 (*l*) 2 Mk. 60 Pf.
Nr. 1. Serenade. — 2. Leiermanns Lied. — 3. Schlummerlied.
Perpetuum mobile, Ddur. Op. 24 (*s*) . . . . . 2 Mk. 60 Pf.
Leichte Variationen in der 1. Lage, Gdur. Op. 25 (*l*) 2 Mk. 60 Pf.
Albumblatt, Gdur. Op. 26 (*xl*). . . . . 1 Mk. 30 Pf.
Drei Salonstücke in der 1. Lage, ohne Rückung der Finger. Op. 27 (*l*) . . . . . 2 Mk. 60 Pf.
Nr. 1. Kavatine. — 2. Gondellied. — 3. Mazurka.
Drei kleine Stücke im Umfange einer Quarte in der 1. Lage. Op. 29 (*l*) . . . . . 2 Mk. 60 Pf.
Nr. 1. Kinderliedchen. — 2. Slavische Melodie. — 3. Schifferlied.

Gabriel-Marie

La Cinquantaine (*m*) . . . . . 1 Mk. 60 Pf.

Niels W. Gade

Sonate Nr. 1, Adur. Op. 6 (*xs*). . . . . 5 Mk. 90 Pf.
Sonate Nr. 2, Dmoll. Op. 21 (*m*) . . . . . 4 Mk.

Georg Goltermann

Konzert, Amoll. Op. 14 (*xs*). . . . . 4 Mk. 50 Pf.
Andante, Edur aus dem Konzert. Op. 14 (*xl*) . 1 Mk. 30 Pf.

Edvard Grieg

Sonate, Gdur (Hermann). Op. 13 (*m*) . . . . 3 Mk. 90 Pf.

Friedrich Grützmacher

Romanze, Adur. Op. 30 Nr. 1 (*m*) . . . . . 1 Mk. 30 Pf.
Intermezzo, Fdur. Op. 30 Nr. 2 (*m*). . . . . 1 Mk. 30 Pf.
Scherzo, Gmoll. Op. 30 Nr. 3 (*xs*). . . . . 1 Mk. 30 Pf.
Variationen über ein Original-Thema. Konzertstück, Gmoll. Op. 31 (*xs*) . . . . . 2 Mk. 50 Pf.
Notturno, Fdur. Op. 32 Nr. 1 (*m*). . . . . 1 Mk. 30 Pf.
Burleske, Ddur. Op. 32 Nr. 2 (*s*) . . . . . 2 Mk. 60 Pf.

Heinrich Hofmann

Serenade, Fdur. Op. 63 (*m*) . . . . . 4 Mk. 50 Pf.

Karl Hüllweck

Arioso, Fdur. Op. 7 (*xl*) . . . . . 1 Mk. 30 Pf.

Salomon Jadassohn

Kavatine, Fdur. Op. 120 (*m*) . . . . . 2 Mk. 60 Pf.

Armas Järnefelt

Wiegenlied (*m*) . . . . . 1 Mk.

Joseph Joachim

Hebräische Melodien (Roth). Op. 9 Nr. 1. Cmoll. — 2. Amoll. — 3. Ddur (*xl—m*). . . . . je 1 Mk. 30 Pf.

Julius Klengel

Suite, Emoll. Op. 1 (*xs*) . . . . . 2 Mk. 50 Pf.
Drei Stücke (Berceuse, Mazurka, Tarantelle). Op. 2 (*xs*) 3 Mk. 90 Pf.
Kaprize, Dmoll. Op. 3 (*s*) . . . . . 3 Mk. 90 Pf.
Erstes Konzert, Amoll. Op. 4 (*s*). . . . . 5 Mk.
Scherzo, Dmoll. Op. 6 (*s*) . . . . . 2 Mk. 60 Pf.
Konzertino, Cdur. Op. 7 (*m*) . . . . . 4 Mk. 50 Pf.
Intermezzo, Amoll und Mazurka, Dmoll. Op. 8 (*xs*) 3 Mk. 90 Pf.
Notturno, Ddur. Op. 9 (*xs*) . . . . . 2 Mk.
Konzertstück, Dmoll. Op. 10 (*s*) . . . . . 5 Mk.
Sechs Stücke. Op. 11 (*m*) . . . . . 3 Mk. 90 Pf.
Nr. 1. Lied ohne Worte. — 2. Barkarole. — 3. Albumblatt. — 4. Romanze. — 5. Arioso. — 6. Serenade.
Polonaise, Amoll. Op. 12 (*s*) . . . . . 2 Mk. 60 Pf.
Gavotte, Dmoll. Op. 13 (*m*) . . . . . 2 Mk.
Mazurka, Amoll. Op. 14 (*m*) . . . . . 2 Mk. 60 Pf.
Konzert-Etüde, Dmoll. Op. 16 (*s*) . . . . . 2 Mk. 50 Pf.
Humoreske, Amoll. Op. 17 (*s*). . . . . 3 Mk. 90 Pf.
Zweite Tarantelle, Emoll. Op. 18 (*s*) . . . . . 2 Mk. 60 Pf.
Variationen, Amoll. Op. 19 (*s*) . . . . . 2 Mk. 50 Pf.
Zweites Konzert, Dmoll. Op. 20 (*s*) . . . . . 4 Mk. 50 Pf.
Sonate, Hmoll. Op. 23 (*xs*). . . . . 6 Mk. 90 Pf.
Sechs Stücke. Op. 26 (*l—m*) . . . . . 3 Mk. 90 Pf.
Nr. 1. Lied ohne Worte. — 2. Gavotte. — 3. Intermezzo. — 4. Wiegenlied. — 5. Barkarole. — 6. Scherzino.
Wiegenlied, Gdur. Op. 26 Nr. 4 (*l*) . . . . . 80 Pf.
Sechs Stücke. Op. 29 (*m—xs*) . . . . . 3 Mk. 90 Pf.
Nr. 1. Arioso. — 2. Kaprize. — 3. Langsame Mazurka. — 4. Impromptu. — 5. Lied ohne Worte. — 6. Etüde.
Drittes Konzert, Amoll. Op. 31 (*s*). . . . . 4 Mk. 50 Pf.
Sarabande, Amoll. Op. 32 (*m*) . . . . . 1 Mk. 50 Pf.
Viertes Konzert, Hmoll. Op. 37 (*s*) . . . . . 4 Mk. 50 Pf.
Sechs Stücke. Op. 38 (*m*). . . . . je 1 Mk. 30 Pf.
Nr. 1. Albumblatt. — 2. Gavotte. — 3. Religioso. — 4. Intermezzo capricciosо. — 5. Arioso. — 6. Saltarello.
Suite Nr. 2, Amoll. Op. 40 (*s*) . . . . . 4 Mk. 50 Pf.

Violoncell und Pianoforte.

Julius Klengel

Konzertino Nr. 2, Gdur. Op. 41 (*m*) . . . . . 4 Mk. 50 Pf.
Sechs Stücke. 3 Hefte. Op. 44 (*m*). . . . . je 1 Mk. 50 Pf.
Heft I: 1. Romanze. — 2. Alter Tanz. Heft II: 3. Wiegenlied. — 4. Mazurka. Heft III: 5. Gavotte. — 6. Savoyard.
Op. 44 soeben erschienen!

Paul Klengel

Kanzonetta, Op. 34 Nr. 1 (*m*) . . . . . 1 Mk. 30 Pf.

Lieder und Romanzeu

Russische, (Salter) (*l—xl*) 2 Bde. . . . . je 3 Mk.

Franz Liszt

Consolations (J. de Swert) (*m*) . . . . . 3 Mk. 90 Pf.

Jean Louis Nicodé

Sonate, Hmoll. Op. 23 (*s*) . . . . . 6 Mk. 90 Pf.
Sonate, Gdur. Op. 25 (*s*). . . . . 6 Mk. 90 Pf.

Hans Pfitzner

Sonate, Fismoll. Op. 1 (*xs*). . . . . 6 Mk. 90 Pf.

Sergei Wassiljewitsch Rachmaninoff

Sonate, Gmoll. Op. 19 (*xs*) . . . . . 8 Mk. 50 Pf.
Prélude. Op. 23 Nr. 10 (Brandoukoff) (*m*) . . . . . 1 Mk.

Carl Reinecke

Sonate Nr. 2, Ddur. Op. 89 (*m*) . . . . . 3 Mk. 90 Pf.
Klage aus König Manfred, Cdur. (*l*). . . . . 80 Pf.
Drei Stücke aus König Manfred (Grimm) (*xl*). 1 Mk. 30 Pf.
Nr. 1. Grazie des Tanzes. — 2. Fromme Dulderin. — 3. In Lenzesnacht.
Vorspiel zum 5. Akt aus König Manfred, Fdur (Hermann). (*l*) 1 Mk. 30 Pf.
Drei Stücke. Op. 146 (*m—xs*) . . . . . 3 Mk. 90 Pf.
Nr. 1. Arioso. — 2. Gavotte. — 3. Scherzo.
Sonate Nr. 3, Gdur. Op. 238 (*m*) . . . . . 5 Mk. 90 Pf.

Anton Rubinstein

Sonate, Ddur. Op. 18 (*xs*) . . . . . 5 Mk.
Violinsonate Nr. 2, Amoll (Grützmacher). Op. 19 (*xs*) 5 Mk. 90 Pf.
Sonate Nr. 2, Gdur. Op. 39 (*xs*). . . . . 5 Mk.
Sonate, Fmoll. Op. 49 (*xs*) . . . . . 5 Mk.

Philipp Scharwenka

Zwei Stücke. Op. 98 (*m*) . . . . . 2 Mk. 60 Pf.
Nr. 1. Elégie. — 2. Caprice slave.

Georg Schumann

Sonate, Emoll. Op. 19 (*s*) . . . . . 5 Mk. 90 Pf.

Hans Sitt

Konzert, Amoll. Op. 34 (*s*) . . . . . 4 Mk. 50 Pf.

Robert Volkmann

Romanze, Emoll. Op. 7 (*m*) . . . . . 1 Mk. 50 Pf.

Adolf Wallnöfer

Meditation über das Adagio aus Beethovens Sonate in Cismoll. Op. 27, 2 (Quasi una Fantasia) (*m*) . . . 1 Mk. 30 Pf.

Streich-Sextette und -Quintette.

Christian Barnekow

Quintett, Gmoll für 2 Violinen, Bratsche und 2 Violoncelle. Partitur 3 Mk. Stimmen. . . . . 6 Mk.

Hakon Börresen

Sextett für 2 Violinen, 2 Bratschen und 2 Violoncelle, Gdur. Partitur 6 Mk., Stimmen. . . . . 7 Mk. 20 Pf.

Felix Weingartner

Quintett, Edur für 2 Violinen, 2 Bratschen und Violoncell. Partitur (Taschenformat) 2 Mk. Stimmen . . . . 15 Mk.

Streich-Quartette.

Ferruccio Busoni

Zweites Quartett, Dmoll. Partitur 3 Mk. Stimmen 3 Mk. 60 Pf.

Benjamin Godard

Zweites Quartett, Adur. Partitur 2 Mk. Stimmen 3 Mk. 60 Pf.

Hugo Kaun

Quartett, Fdur. Op. 40. Partitur 3 Mk. Stimmen 3 Mk. 60 Pf.
Quartett Nr. 2 (in Ddur). Op. 41. Partitur 3 Mk.
Stimmen . . . . . 3 Mk. 60 Pf.

Streich-Quartette.

Edouard Lalo

Quartett, Esdur. Op. 19. Stimmen . . . . . 3 Mk. 60 Pf.

Ludolf Nielsen

Quartett, Adur. Op. 1. Partitur 3 Mk. Stimmen 2 Mk. 40 Pf
Quartett Nr. 2, Cmoll. Op. 5. Partitur (Taschenformat) 2 Mk
Stimmen . . . . . 6 Mk

Vitězslav Novák

Quartett, Ddur. Op. 35. Partitur (Taschenformat) 2 Mk.
Stimmen . . . . . 6 Mk.

Leone Sinigaglia

Quartett, Partitur (Taschenformat). . . . . 1 Mk.
Stimmen . . . . . 8 Mk. 40 Pf.

Felix Weingartner

Quartett, Dmoll. Op. 24. Partitur 3 Mk. Stimmen . 6 Mk.
Quartett, Fmoll. Op. 26. Partitur 3 Mk. Stimmen . 6 Mk.
Quartett Nr. 3, Fdur. Op. 34. Partitur 3 Mk. Stimmen 6 Mk.

Philipp Wolfrum

Quartett (Im Frühjahr), Adur. Op. 13. Stimmen 4 Mk. 80 Pf.

Klavier-Sextette und -Quintette.

Heinrich von Herzogenberg

Quintett, Cdur. Op. 17 . . . . . 10 Mk. 80 Pf.

Salomon Jadassohn

Quintett, Cmoll. Op. 70 . . . . . 9 Mk. 60 Pf.
Quintett Nr. 3, Gmoll. Op. 126 . . . . . 9 Mk. 60 Pf.

Bruno Mugellini

Quintett, Ddur . . . . . 10 Mk. 80 Pf.

Felix Weingartner

Sextett, Emoll für Pianoforte, 2 Violinen, 2 Bratschen und Violoncell. Op. 33. . . . . 12 Mk.

Klavier-Quartette.

Adolf Barjansky

Quartett, Cmoll. Op. 5 . . . . . 8 Mk. 70 Pf.

Christian Barnekow

Quartett, Ddur. Op. 12. . . . . 9 Mk. 60 Pf.

Hermann Goetz

Quartett, Edur. Op. 6 . . . . . 8 Mk. 70 Pf.

Klavier-Trios.

Hans Huber

Trio Nr. 1, Esdur. Op. 20 . . . . . 7 Mk. 80 Pf.
Trio Nr. 2, Edur. Op. 65. . . . . 7 Mk. 80 Pf.

Salomon Jadassohn

Trio Nr. 2, Edur. Op. 20. . . . . 4 Mk. 20 Pf.
Trio Nr. 3, Cmoll. Op. 59 . . . . . 4 Mk. 20 Pf.
Trio Nr. 4, Cmoll. Op. 85 . . . . . 7 Mk. 80 Pf.

Hugo Kaun

Trio, Bdur. Op. 32 . . . . . 7 Mk. 20 Pf.

Désiré Pâque

Vierte Suite für Pianoforte, Violine und Viola. 4 Mk. 20 Pf.

Carl Reinecke

Trio, Ddur. Op. 38 . . . . . 4 Mk. 20 Pf.
Trio, Amoll. Op. 188 . . . . . 4 Mk. 20 Pf.
Trio Nr. 2, Cmoll. Op. 230. . . . . 7 Mk. 80 Pf.
Trio, Bdur. Op. 274. Für Pianoforte, Violine und Viola. 7 Mk. 80 Pf.

Camille Saint-Saëns

Liszt, Orpheus. Symphonische Dichtung Nr. 4 . 2 Mk. 10 Pf.

Philipp Scharwenka

Trio, Cismoll. Op. 100 . . . . . 7 Mk. 80 Pf.
Trio, Gdur. Op. 112 . . . . . 7 Mk. 80 Pf.
Duo für Violine, Viola und Pianoforte, Adur . 4 Mk. 20 Pf.

Xaver Scharwenka

Großes Trio, Fisdur. Op. 1 . . . . . 7 Mk. 20 Pf.

Philipp Wolfrum

Trio für Pianoforte, Violine und Viola, Hmoll. Op. 24 4 Mk. 80 Pf.

Breitkopf & Härtels Kammermusik-Bibliothek.
No. 1849/1850

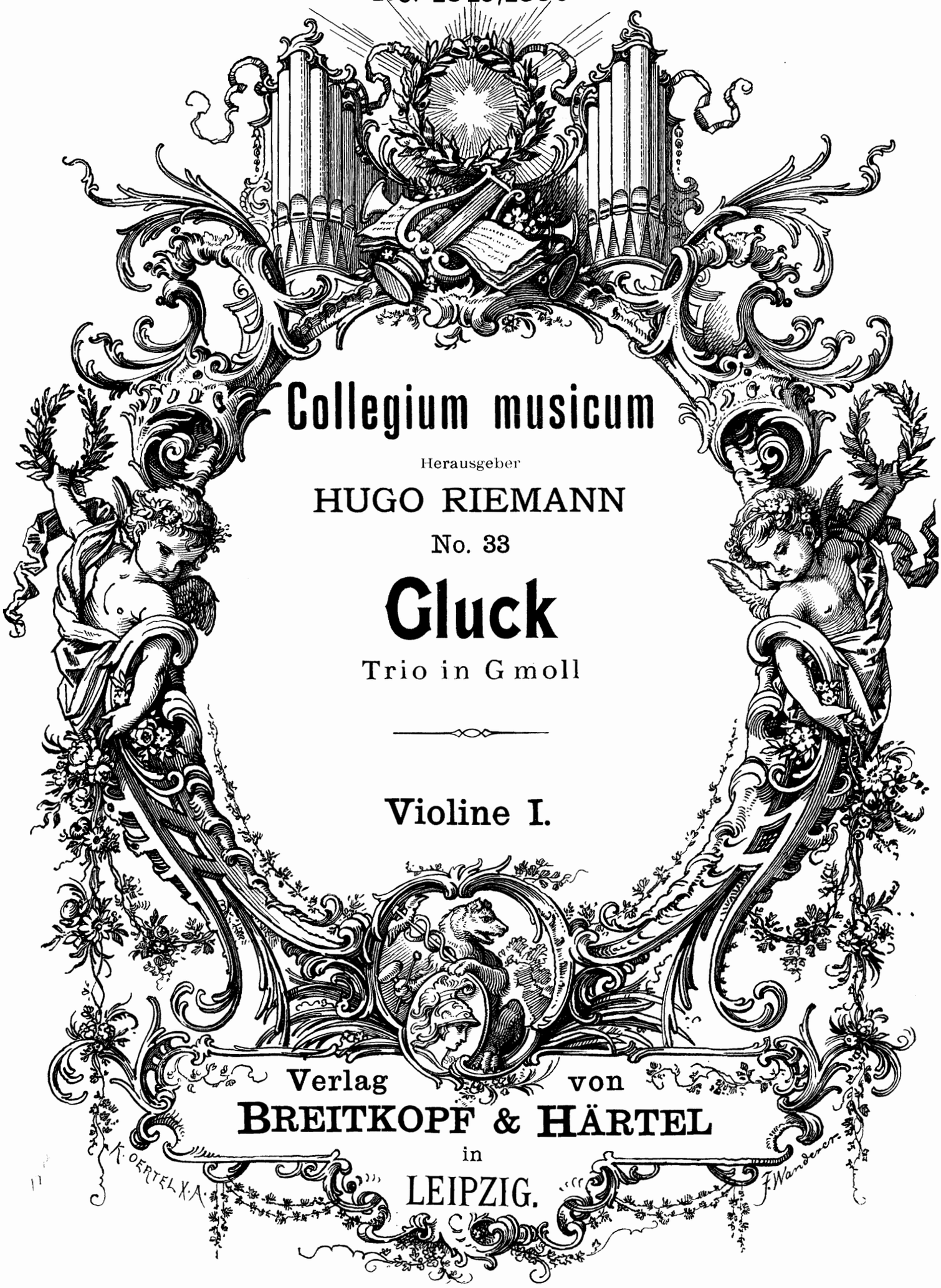

Collegium musicum

Herausgeber

HUGO RIEMANN

No. 33

Gluck

Trio in G moll

Violine I.

Verlag von
BREITKOPF & HÄRTEL
in
LEIPZIG.

Sonata a 3

2 Violini e Basso (N°2.)

(1746)

Chr. W. Gluck (1714-87.)
Bearbeitung von Hugo Riemann.

Violino I.

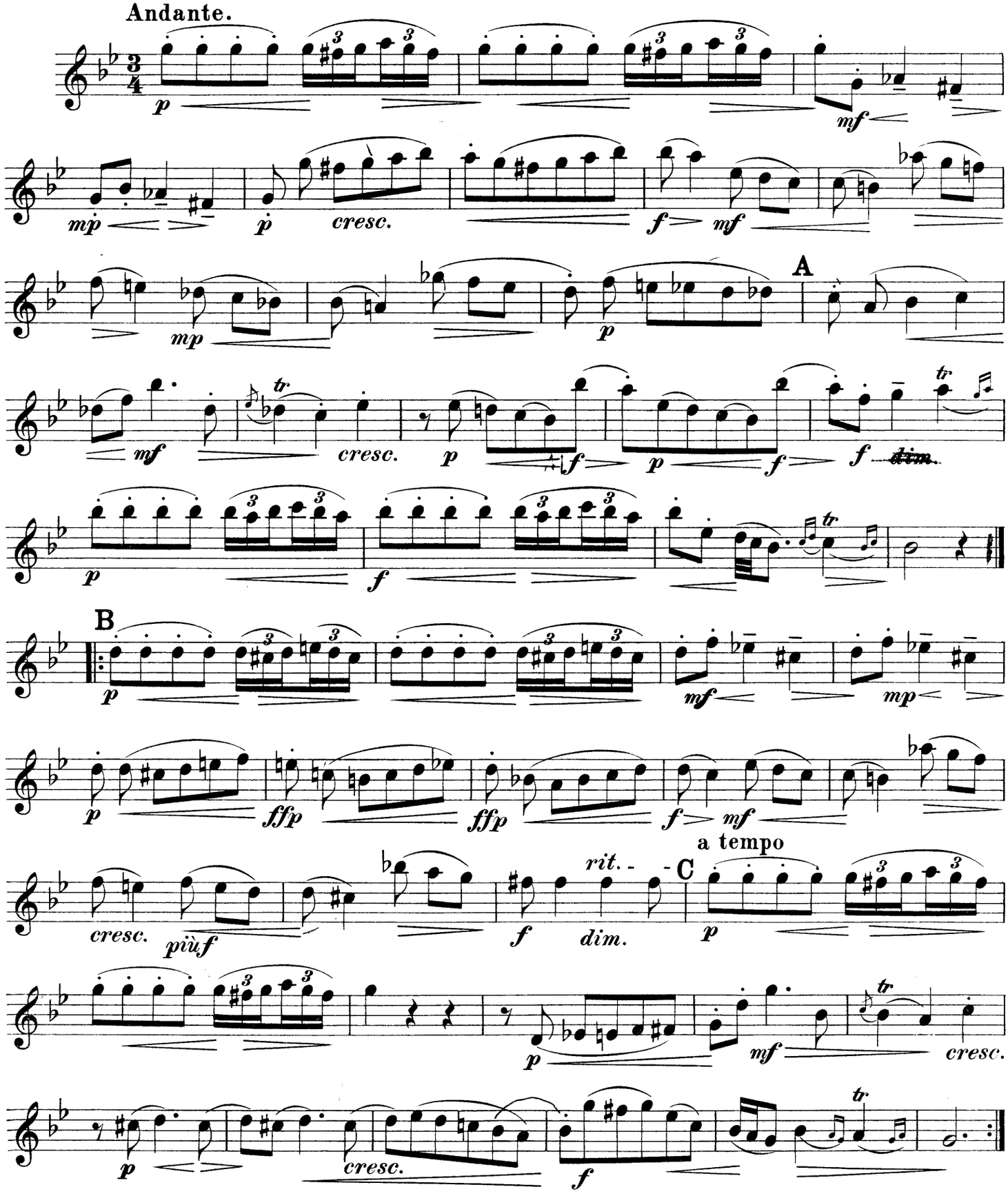

Stich und Druck von Breitkopf & Härtel in Leipzig.

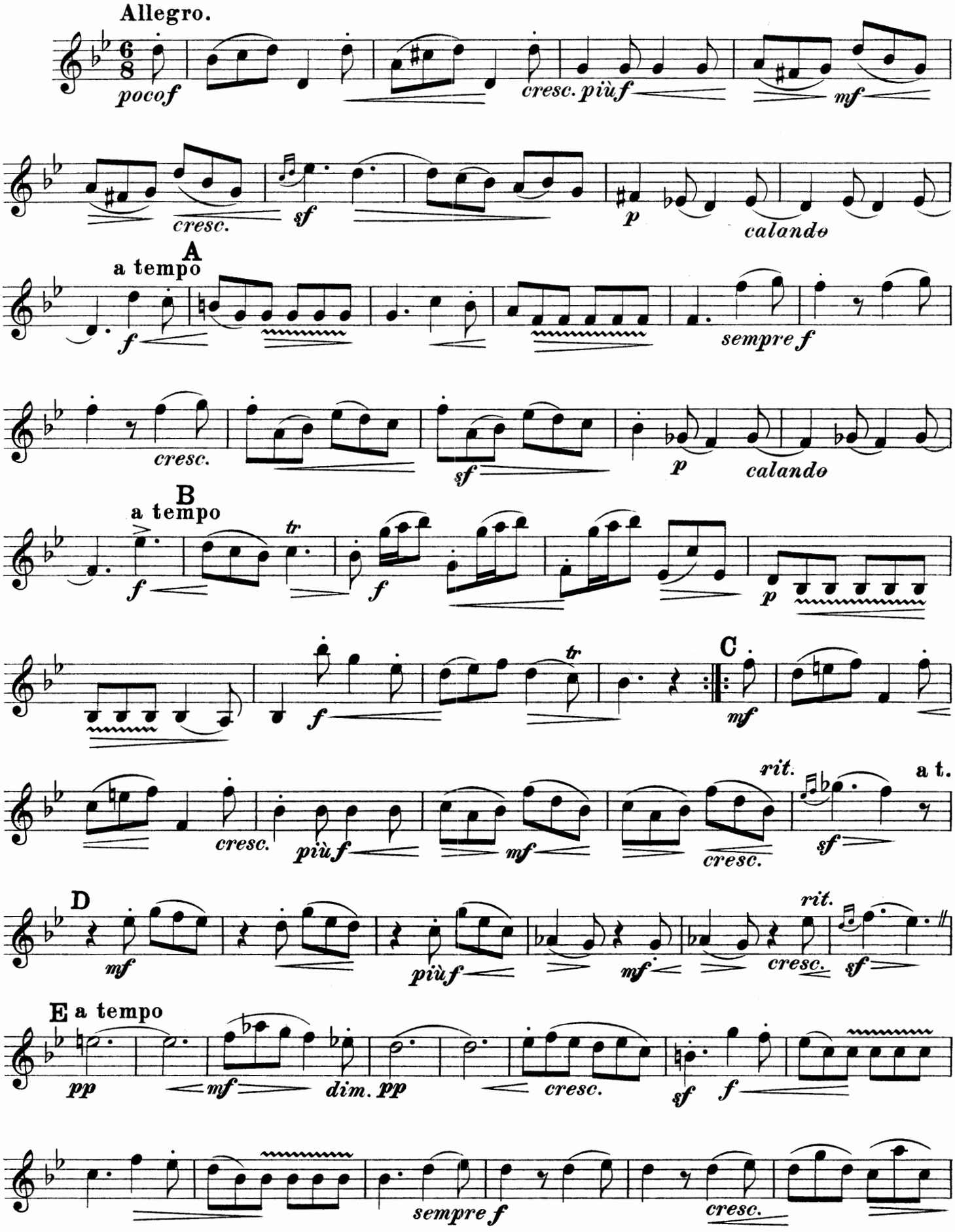
Allegro.
pocof
cresc. più f
mf
cresc.
sf
p
calando
A
a tempo
f
sempre f
cresc.
sf
p
calando
B
a tempo
tr
f
p
f
tr
C
mf
cresc.
più f
mf
cresc.
rit.
sf
a t.
D
mf
più f
mf
cresc.
rit.
sf
E a tempo
pp
mf
dim. pp
cresc.
sf
f
sempre f
cresc.

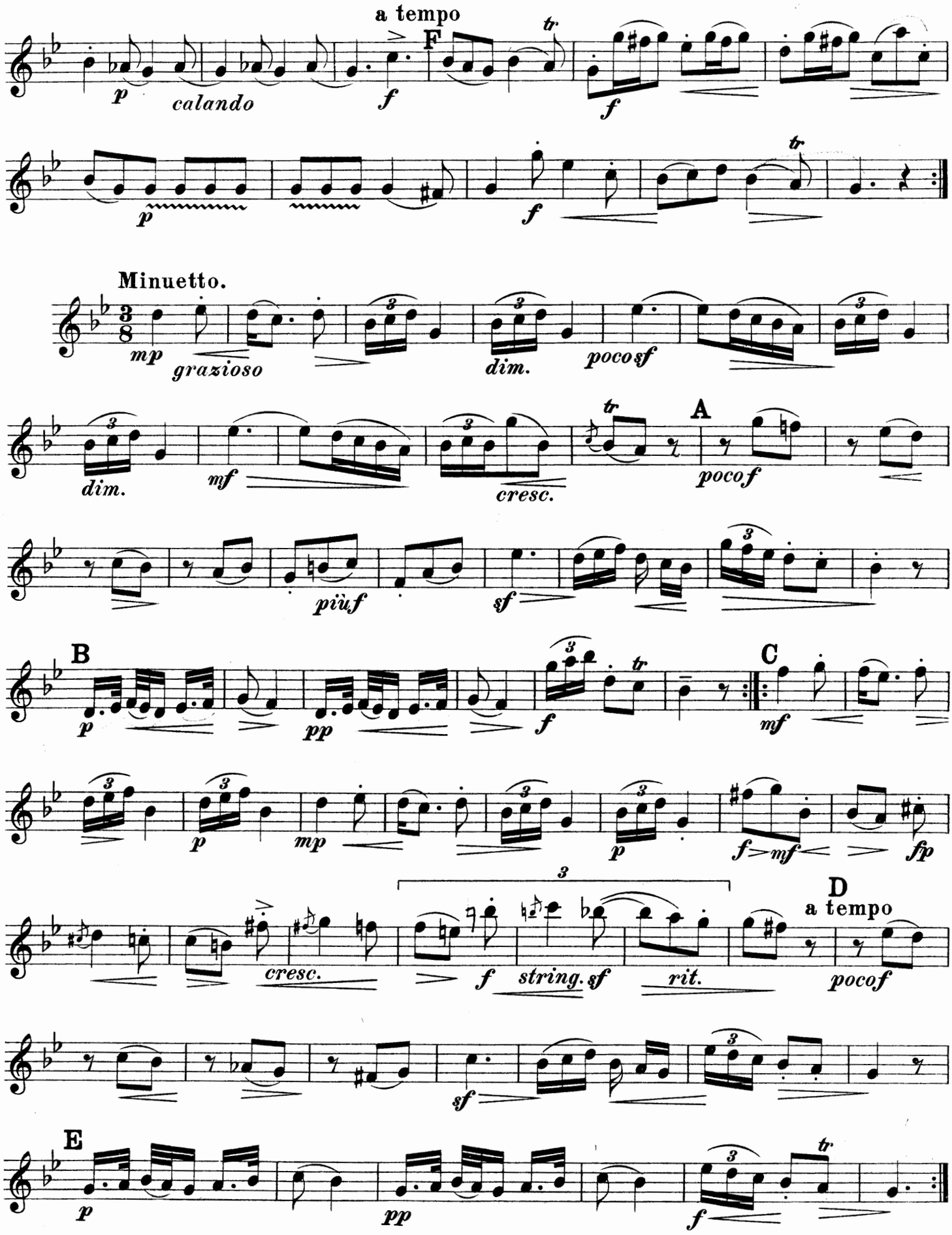
a tempo
F
p
calando
f
f
p
f
Minuetto.
mp
grazioso
dim.
poco sf
dim.
mf
cresc.
A
poco f
più f
sf
B
p
pp
f
C
mf
p
mp
p
f
mf
fp
cresc.
f
string.
sf
rit.
D
a tempo
poco f
sf
E
p
pp
f

Breitkopf & Härtels Kammermusik-Bibliothek.

Septette, Sextette für Klavier u. s. w.
Klavier-Quintette.
Klavier-Quartette.

Für Klavier zu 4 Händen mit Violine und Violonce
Klavier-Trios.
Trios für 2 Violinen und Klavier.

Stimmenhefte beliebig einzeln. — Format, wo nicht anders angegeben, Musikfolio.

Preis jeder Nummer und Stimme 30 Pf.

Viol. = Violine, Br. = Bratsche, Vcell. = Violoncell, C.-B. = Contrabass, Fl. = Flöte, Ob. = Oboe, Klar. = Klarinette, Fag. = Fagott, Pos. = Posaune, Pfte. = Pianoforte, Harm. = Harmonium.

Septette, Sextette für Klavier etc.

Klavierstimme je *M* 1.50, mit † bezeichnet je *M* 3.—, mit †† je *M* 6.—.

Nr.		Hefte
801/2.	**Brambach,** Sextett. Cm. Op. 5. Pfte., 2 Viol., 2 Br., Vcell. . . . . Pfte. †	5
803.	**Mendelssohn,** Ouvert. z. d. Hebriden (Fingalshöhle). Hm. Op. 26. Pfte., Harm., 2 Viol., Br., Vcell. Pfte.	5
804/5.	—— Sextett. D. Op. 110. Pfte., Viol., 2 Br., Vcell., Baß . . . . . Pfte. †	5
806.	**Onslow,** Sextett. Es. Op. 30. Pfte., Fl., Klar., Horn, Fag., Baß od. Pfte., 2 Viol., Br., Vcell., Baß., Pfte., †	9
807/8.	**Thuille,** Sextett. B. Op. 6. Pfte., Fl., Ob., Klar., Horn, Fag. . . . . Pfte. ††	5
809.	**Wagner,** Vorspiel zu Lohengrin. Pfte., 3 Viol., Br., 2 Vcell . . . . . Pfte.	6

Konzerte für Klavier mit Quintett- oder Quartettbegleitung.

Nr.		Hefte
826/27.	**Beethoven,** Konzert Nr. 5. Es. Op. 73. Pfte., 2 Viol., Br., Vcell., Baß . . . . . Pfte. †	5
828/29.	**Chopin,** Konzert Nr. 2. Fm. Op. 21. Pfte., 2 Viol., Br., Vcell. . . . . Pfte.	4
	Dall' Abaco, 4 Concerti da chiesa aus Op. 2. 2 Viol., Viola, Vcell., m. Begl. (Siehe VA. 1862).	
	Einzelausgabe:	
841.	Konzert. Am. Op. 2 Nr. 4. Pfte., 2 Viol., Br., Vcell., Baß . . . . . Pfte.	4
842.	Konzert. Gm. Op. 2 Nr. 5. Pfte., 2 Viol., Br., Vcell., Baß . . . . . Pfte.	4
843.	Konzert. Hm. Op. 2 Nr. 8. Pfte., 2 Viol., Br., Vcell., Baß . . . . . Pfte.	4
844.	Konzert. B. Op. 2 Nr. 9. Pfte., 2 Viol., Br., Vcell., Baß . . . . . Pfte.	4
830/31.	**Field,** Konzert Nr. 7. Cm. Pfte., 2 Viol., Br., Vcell., Baß . . . . . Pfte. †	4
832.	**Henselt,** Konzert-Variat. B. Op. 11. Pfte., 2 Viol., Br., Vcell. . . . . Pfte. †	4
833/34.	—— Konzert. Fm. Op. 16. Pfte., 2 Viol., Br., Vcell., Baß . . . . . Pfte. †	5
835.	**Mendelssohn,** Capriccio brill. Hm. Op. 22. Pfte., 2 Viol., Br., Vcell., Baß. Pfte. mit 5 Stimmen in	4
836/37.	—— Konzert Nr. 1. Gm. Op. 25. Pfte., 2 Viol., Br., Vcell., Baß . . . . . Pfte.	5
838.	—— Rondo brillant. Es. Op. 29. Pfte., 2 Viol., Br., Vcell., Baß . . . . . Pfte.	5
839/40.	—— Konzert Nr. 2. Dm. Op. 40. Pfte., 2 Viol., Br., Vcell., Baß . . . . . Pfte.	5

Klavier-Quintette.

Klavierstimme je *M* 1.50, mit † bezeichnet je *M* 3.—, mit †† je *M* 6.—.

Nr.		Hefte
851/53.	**Becker,** Quintett. Es. Op. 49. Pfte., 2 Viol., Br., Vcell. . . . . Pfte. ††	4
854.	**Beethoven,** Quintett. Es. Op. 16. Pfte., Ob., Klar., Horn, Fag. . . . . Pfte. †	4
900.	—— Adagio. A., a. d. Sonate Op. 13. 2 Mandolinen, Mandola, Guitarre, Pfte. (Schick.)	5
901.	—— Adagio, C., a. d. Sonate Op. 7. 2 Mandolinen, Mandola, Guitarre, Pfte. (Schick.)	5
909.	—— Quintett. Es. Op. 16. Pfte., Ob., Klar., Horn, Fag. Die Bläserstimmen für Streichinstrumente übertragen von Ernst Naumann. . . . . Pfte. †	4
855/57.	**Bleichmann,** Quintett. D. Op. 16. Pfte., 2 Viol., Br., Vcell. . . . . Pfte. ††	4
858.	**Dussek,** Quintett. Fm. Op. 41. Pfte., Viol., Br., Vcell. Baß. . . . . Pfte.	4
859.	**Field,** Quintett. As. Pfte., 2 Viol., Br., Vcell. . Pfte.	4
860/61.	**Grädener,** Quintett. Gm. Op. 7. Pfte., 2 Viol., Br., Vcell. . . . . Pfte. †	4
902.	**Heller,** Walzer. G., a. Op. 145. 2 Mandolinen, Mandola, Guitarre, Pfte. (Schick)	5
904.	**Henselt,** Op. 5 Nr. 11. Liebeslied. C. 2 Mandolinen, Mandola, Guitarre, Pfte. (Schick).	5
862/65.	**Herzogenberg, v.,** Quintett. C. Op. 17. Pfte., 2 Viol., Br., Vcell. . . . . Pfte. ††	4
866/68.	**Jadassohn,** Quintett. Cm. Op. 70. Pfte., 2 Viol., Br., Vcell. . . . . Pfte. ††	4
906/8.	—— Quintett Nr. 3. Gm. Op. 126. . . . . Pfte. ††	4
917/20.	**Jentsch,** Quintett. G. Op. 50. Pfte., 2 Viol., Br., Vcell. . . . . Pfte. ††	4
921/23.	**Labor,** Quintett. Pfte., Klar., Viol., Br., Vcell., Pfte ††	4
869/70.	**Louis Ferdinand, Pr. v. Preussen,** Quintett. Cm. Op. 1. Pfte., 2 Viol., Br., Vcell. . . . . Pfte. †	4
871/73.	**Malling,** Quintett. E. Op. 40. Pfte., 2 Viol., Br., Pfte. ††	4
896/97.	**Mendelssohn,** Oktett. Es. Op. 20. Bearb. für Pfte. 4 hdg., 2 Viol., Br., Vcell. (E. Burchard.) Pfte. †	4
912.	**Mozart,** Adagio und Rondo. Cm. [Werk 617.] Fl., Ob., Br., Vcell., Harmonika od. Pfte. . . . . Pfte.	4
874.	—— Quintett. Es. Pfte., Ob., Klar., Horn, Fag. [452.] Pfte.	4
892/95.	—— Konzertantes Quartett f. Ob., Klar., Horn u. Fag. mit Klavier, Es. [K.-V. Anh. 9.] . . . . . Pfte. (Skizze dazu. Siehe Werke. Ges.-Ausg. Ser. XXIV, Nr. 59. *M* 1, 20.)	4
910.	—— Quintett Es. Pfte., Ob., Klar., Horn, Fag. [452.] Die Bläserstimmen für Streichinstrum. übertragen von Ernst Naumann . . . . . Pfte.	4
903.	**Nicodé,** Op. 22 Nr. 2. Lied der Sehnsucht, G. 2 Mandolinen, Mandola, Guitarre, Pfte. (Schick)	5
875/77.	**Schubert,** Quintett, (Forellen-). A. Op. 114. Pfte., Viol., Br., Vcell., Baß . . . . . Pfte. †	4
890/02.	**Schumann, Georg,** Op. 18. Quintett. Em. Pfte., 2 Viol., Viola, Vcell. . . . . Pfte. ††	4
878/80.	**Schumann, R.,** Quintett. Es. Op. 44. Pfte., 2 Viol., Br., Vcell. . . . . Pfte. †	4
898/99.	**Schumann,** Andante und Variationen. B. Op. 46. 2 Pfte., 2 Vcell., Horn, Pfte I, II	3
881/82.	**Spengel,** Quintett. Hm. Op. 2. Pfte., 2 Viol., Br., Vcell. . . . . Pfte. ††	4
911.	**Spohr,** Quartett-Konzert. Am. Op. 131. 2 Viol., Br., Vcell. u. Pfte. . . . . Pfte.	4
883/84.	**Street,** Quintett. Es. Op. 26. Pfte., Viol., Br., Vcell., Baß. . . . . Pfte ††	4
885/86.	**Verhey,** Quintett. Es. Op. 20. Pfte., Ob., Klar., Horn, Fag. . . . . Pfte. ††	4
924/26.	**Volbach,** Quintett. Es. Op. 21. Pfte., Ob., Klar., Horn, Fag. . . . . Pfte.††	4
905.	**Wagner,** Elsas Brautzug zum Münster a. Lohengrin. (Pringsheim.) Pfte., 2 Viol., Viola, Vcell. . . Pfte.	4
887/89.	**Wolfrum,** Quintett. Bm. Op. 21. Pfte., 2 Viol., Br., Vcell. . . . . Pfte. ††	4
913/16.	**Zeckwer,** Quintett. Em. Op. 5. Pfte., 2 Viol., Br., Vcell. . . . . Pfte. ††	4

Klavier-Quartette.

Besetzung, wenn nicht anders angegeben: Pfte., Viol., Br., Vcell.
Klavierstimme je *M* 1.50, mit † bezeichnet je *M* 3.—, mit †† je *M* 6.—.

Nr.		Hefte
1025.	**Bach, J. S.,** 2 Sarabanden a. d. Suiten, Gm. u. A. für Klav. Für Viol., Vcell., Harfe (ad lib.), Harm. od. Orgel. von Alb. Becker . . . . . Harm.	3
951/53.	**Barjansky,** Quartett. Cm. Op. 5 . . . . . Pfte. ††	3
954.	**Beethoven,** Quartett. Es. n. d. Quint. Op. 16 . Pfte. †	3
955.	—— Quartett. Es. . . . . Pfte.	3
956.	—— Quartett. D. . . . . Pfte.	3
957.	—— Quartett. C. . . . . Pfte.	3
958.	—— Marsch u. Ch. a. »Die Ruinen von Athen«, Pfte., Viol., Vcell., Orgel od. Harm. . . . . Pfte.	3
959.	—— 5 Stücke. Pfte. 2 hdg., Gr. Trommel mit Becken, kl. Trommel, Triangel . . . . . Pfte.	3
960.	—— 5 Stücke. Pfte. 4 hdg., Gr. Trommel mit Becken, kl. Trommel, Triangel . . . . . Pfte.	3
961/62.	**Boom, van,** Quartett. E. Op. 6 . . . . . Pfte. †	3
1022/24.	**Cobb,** Quartett. E. Op. 34 . . . . . Pfte. †	3
1041/43.	**Culwick,** Quartett. Es. Op. 7 . . . . . Pfte. ††	3
	Dall' Abaco, 4 Triosonaten a. Op. 3 für Viol., Vcell., m. Begl. (Siehe VA. 1861).	
1044.	—— Trio-Sonate. F. Op. 3 Nr. 2. . . . . Pfte.	3
1045.	—— Trio-Sonate. Hm. Op. 3 Nr. 3. . . . . Pfte.	3
1046.	—— Trio-Sonate. Em. Op. 3 Nr. 6 . . . . . Pfte.	3
1047.	—— Trio-Sonate. A. Op. 3 Nr. 12 . . . . . Pfte.	3
963/64.	**Dussek,** Quartett. Es. Op. 56 . . . . . Pfte.	3
965/66.	**Gernsheim,** Quartett. Es. Op. 6 . . . . . Pfte. ††	3
967/69.	**Götz,** Quartett. E. Op. 6 . . . . . Pfte. ††	3
	Händel, Konzerte für Orgel und Orchester. Für Pianoforte, Harmonium, (Violine und Violoncell ad lib.) (C. Waege.):	
1026/27.	Nr. 1. Gmoll . . . . . Pfte.	3
1028/29.	Nr. 2. Bdur . . . . . Pfte.	3
1030/31.	Nr. 3. Gmoll . . . . . Pfte.	3
1032/33.	Nr. 4. Fdur . . . . . Pfte.	3
1034/35.	Nr. 5. Fdur . . . . . Pfte.	3
1036/37.	Nr. 6. Bdur . . . . . Pfte.	3
970/71.	**Haydn.** Symphonie Nr. 11. G. Pfte., Fl., Viol., Vcell. (Hummel.) . . . . . Pfte.	3
972/73.	—— Symphonie Nr. 12. B. Pfte., Fl., Viol., Vcell. (Hummel.) . . . . . Pfte.	3
974/75	—— Symphonie Nr. 1. Es. Pfte., Fl., Viol., Vcell., Triangel (Hummel.) . . . . . Pfte.	3
976/77.	—— Symphonie Nr. 29. Em. Pfte., Fl., Viol., Vcell. (Hummel.) . . . . . Pfte.	3
978/80.	**Helsted,** Quartett. Es. Op. 2 . . . . . Pfte. †	3
981/83.	**Heritte-Viardot,** Im Sommer. A. Op. 9 . . . Pfte. †	3
984.	**Hummel,** Quartett. G. . . . . Pfte.	3
985/87.	**Knorr,** Quartett. Es. Op. 3 . . . . . Pfte. ††	3
988/89.	**Kuhlau,** Gr. Quartett. Cm. Op. 32 . . . . . Pfte. †	3
990/92.	**Labor,** Quartett. C. Op. 6 . . . . . Pfte. †	3
993/94.	**Lasekk,** L'Agitation. Quartett. Hm. . . . . Pfte. †	3
995/96.	**Le Beau,** Quartett. Fm. Op. 28 . . . . . Pfte. †	3
1038/40.	**Löhr,** Quartett. Em. Op. 15 . . . . . Pfte. ††	3
997.	**Louis Ferdinand, Prinz v. Pr.,** Andante m. Variat. B. Op. 4 . . . . . Pfte.	3
998/99.	—— Quartett. Es. Op. 5 . . . . . Pfte. †	3
1000/1.	—— Quartett. Fm. Op. 6 . . . . . Pfte. †	3
1002/3.	**Mendelssohn,** Quartett Nr. 1. Cm. Op. 1. . . . Pfte.	3
1004/5.	—— Quartett Nr. 2. Fm. Op. 2 . . . . . Pfte.	3
1006/8.	—— Quartett Nr. 3. Hm. Op. 3 . . . . . Pfte. †	3
1009.	**Mozart,** Quartett. Es. [N. d. Pfte.-Quintett, W. 452.] Pfte.	3
1010.	—— Quartett. Gm. [478.] . . . . . Pfte. †	3
1011.	—— Quartett. Es. [493.] . . . . . Pfte. †	3
1012.	**Reinecke,** Entr'act a. »König Manfred«. Pfte., Viol., Vcell., Orgel oder Harm. . . . . Pfte.	3
1013/14.	**Roberti,** Quartett. F. . . . . Pfte. †	3
1015.	**Schubert,** Adagio u. Rondo concertant. F. . . Pfte.	3
1016.	**Schumann,** Quartett. Es. Op. 47 . . . . . Pfte.	3
1017.	—— Manfreds Ansprache an Astarte aus Op. 115 Pfte., Viol., Vcell., Orgel oder Harm. . . . . Pfte.	3
1018.	—— Zwischenaktmusik aus »Manfred«. Op. 115. Pfte., Viol., Vcell., Orgel oder Harm. . . . . Pfte.	3
	Stamitz, Orchester-Trios. Op. 1. Viol. I, II, Vcell., Baß cont. u. Pfte. obl.	
1801/2.	Nr. 1. Cdur . . . . . Pfte. †	3
1803/4.	Nr. 2. Adur . . . . . Pfte. †	3
1805/6.	Nr. 3. Fdur . . . . . Pfte. †	3
1807/8.	Nr. 4. Ddur . . . . . Pfte. †	3
1809/10.	Nr. 5. Bdur . . . . . Pfte. †	3
1811/12.	Nr. 6. Gdur . . . . . Pfte. †	3
1019/20.	**Stiehl,** Gr. Quartett. F. Op. 40 . . . . . Pfte. †	3
1021.	**Wagner,** Vorspiel zu »Tristan und Isolde«. Pfte., Viol., Vcell., Orgel oder Harm. . . . . Pfte.	3

Für Klavier zu 4 Händen mit Violine u. Violoncell.

Klavierstimme je *M* 1.50, mit † bezeichnet *M*. 3.—, mit †† je *M* 6.—.

Nr.		Hefte
1401/2.	**Beethoven,** Symphonie Nr. 1. C. Op. 21. (Burchard). . . . . Pfte. †	2
1403/4.	—— Symphonie Nr. 2. D. Op. 36. (Burchard.) Pfte. †	2
1405/6.	—— Symphonie Nr. 3. (Eroica). Es. Op. 55. (Burchard). . . . . Pfte. †	2
1407/8.	**Beethoven,** Symph. Nr. 4. B. Op. 60. (Burchard.) Pft	
1409/10.	—— Symphonie Nr. 5. Cm. Op. 67. (Burchard.) Pft	
1411/12.	—— Symphonie Nr. 6 (Pastorale). F. Op. 68. (Burcha Pft	
1413/14.	—— Symphonie Nr. 7. A. Op. 92. (Burchard.). Pft	
1415/16.	—— Symphonie Nr. 8. F. Op. 93. (Burchard.) . Pft	
1417/19.	—— Symphonie Nr. 9. Dm. Op. 125. (Burchard.) Pfte	
1420.	**Lortzing,** Ouverture z. Oper Undine. (Burchard.)	
1421.	—— Ouverture zur Op. Der Wildschütz. (Burchard.)	
1422.	—— Ouverture zur Op. Czar u. Zimmermann. (Burcha	
1423/24.	**Mendelssohn,** Symphonie Nr. 1. Cm. Op. 11. (Fr. mann.) . . . . . Pft	
1425/26.	—— Symphonie Nr. 2 (a. d. Lobgesang). B. Op. (Hermann.) . . . . . Pft	
1427/28.	—— Symphonie Nr. 3 (schottische). Am. Op. (Hermann.) . . . . . Pft	
1429/30.	—— Symphonie Nr. 4 (italienische). A. Op. 90. (Burcha Pft	
1431/32.	—— Symphonie Nr. 5 (Reformations-). Dm. Op. (Hermann.) . . . . . Pft	
1433.	—— Hochzeitsmarsch a. d. Sommernachtstraum. Op (Burchard.)	
1434.	—— Kriegsmarsch der Priester aus Athalia. Op. (Burchard.)	
1435.	—— Ouverture zur Hochzeit des Camacho. Op. (Burchard.)	
1436.	—— Ouverture zum Sommernachtstraum. Op. (Burchard.)	
1437.	—— Ouverture zu den Hebriden (Fingals-Höhle). Op (Burchard.)	
1438.	—— Ouverture Meeresstille und glückliche Fahrt. Op (Burchard.)	
1439.	—— Ouverture zum Märchen von der schönen Melus Op. 32. (Burchard.)	
1440.	—— Ouverture zum Oratorium Paulus. Op 36. (Burcha	
1441.	—— Ouverture zu Athalia. Op. 74. (Burchard.)	
1442.	—— Ouverture zur Heimkehr aus der Fremde. Op. (Burchard.)	
1443.	—— Ouverture zu Ruy Blas. Op. 95. (Burchard.)	
1444.	—— Trompeten-Ouverture. C. Op. 101. (Burchard.)	
1445.	—— Ouverture für Harmoniemusik. C. Op. 24. (Burcha	
1446.	**Meyerbeer,** Krönungsmarsch aus dem Prophet. (Burcha	
1447/48.	**Schubert,** Symphonie Nr. 7. C. (Hermann.) . Pft	
1449/50.	—— Symphonie Nr. 8. Hm. (Hermann.) . . . Pft	
1451/52.	**Schumann,** Symphonie Nr. 1. B. Op. 38. (Herma Pft	
1453/54.	—— Symphonie Nr. 2. C. Op. 61. (Burchard.) Pft	
1455/56.	—— Symphonie Nr. 3. Es. Op. 97. (Burchard.) Pft	
1457/58.	—— Symphonie Nr. 4. Dm. Op. 120. (Hermann.) Pft	
1459.	—— Zigeunerleben. Op. 29 Nr. 3. (Burchard.) . Pft	
1460/61.	—— Ouverture, Scherzo und Finale. Op. 52. (Herma Pft	
1462.	—— Ouverture zu Genoveva. Op. 81. (Hermann.)	
1463.	—— Ouverture zu Manfred. Op. 115. (Hermann.)	
1464/65.	**Wagner,** Eine Faust-Ouverture.. Dm. (Burchard.) Pft	
1466.	**Weber,** Finale aus dem Freischütz. (Burchard.)	

Klavier-Trios.

Besetzung, wenn nicht anders angegeben, Pfte., Viol., Vc

Klavierstimme je *M* 1.50, mit † bezeichnet je *M* 3.—, mit †

Nr.		
	Andrée, Trio. Gm. (Musikaliska Konstföreningen.) *M*	
1051/52.	**Bach,** Sonate a. d. »Musikal. Opfer«. Cm. (Fr Pfte., Fl., Viol. . . . . Pf	
1338.	—— Sonate. G. Flöte, Viol., Pfte. (David.) . . .	
1053/55.	**Bargiel,** Trio Nr. 3. B. Op. 37 . . . . . Pft	
1325.	**Becker,** Op. 81. Adagio Nr. 5. Dm.	
1326.	—— Op. 81. Adagio Nr. 5. Dm. Viol., Vcell., Orgel . O	
1318.	—— Adagio religioso Nr. 7. G. Op. 94. Viol., Vce Orgel . . . . . O	
1056.	**Beethoven,** Trio. Es. Op. 1 Nr. 1.	
1057.	—— Trio. G. Op. 1 Nr. 2.	
1058.	—— Trio. Cm. Op. 1 Nr. 3.	
1059.	—— Trio. D. Op. 70 Nr. 1.	
1060.	—— Trio. Es. Op. 70 Nr. 2.	
1061.	—— Trio. B. Op. 97.	
1062.	—— Trio. B., in einem Satze	
1063.	—— Trio. Es.	
1064.	—— Variationen. G. Op. 121a.	
1065.	—— 14 Variationen. Es. Op. 44.	
1066.	—— Trio. B. Op. 11. Pfte., Klar. od. Viol., Vcell.	
1067/68.	—— Trio n. d. Symphonie D. Op. 36	
1069/70.	—— Trio. Es. Op. 38 n. d. Septett Op. 20. Pfte., oder Viol., Vcell.	
1071.	—— Trio. G. Pfte., Fl., Fag.	
1072/74.	—— Konzert. C. Op. 56. (Reinecke.) . . . . . Pft	
1075/77.	—— Symph. Nr. 6. F. (Pastorale.) Op. 68. . . . Pf	
1078/80.	—— Trio n. d. Quartett in Es. Op. 74. . . . . P	
1081.	—— Trio n. d. Sextett in Es. Op. 81b. Pfte., od. Br., Vcell.	
1311.	—— 3 Duos für Klarinette und Fagott. Mit Piano von G. Göhler. Nr. 1. C.	
1312.	—— 3 Duos für Klarinette und Fagott. Mit Piano von G. Göhler. Nr. 2. F.	
1313.	—— 3 Duos für Klarinette und Fagott. Mit Piano von G. Göhler. Nr. 3. B	
1082/83.	**Beez,** Trio. Em. Nr. 2 d. nachgel. Werke. . . . P	
1084/86.	**Beliczay, von,** Trio. Es. Op. 30. . . . . Pft	
1087/88.	**Berens,** Gr. Trio Nr. 2. Es. Op. 20. . . . . P	
1318/19.	**Boccherini,** Pastorale, Menuett und Trio aus Sinfonie in Cm. Viol., Harm. u. Pfte. (Musil preuss. Hofe Nr. 4.) (Waege.)	
1728.	**Bonvin,** Erinnerungen. Op. 31.	
1089/90.	**Bruch,** Trio. Cm. Op. 5. . . . . P	
1091.	**Chopin,** Trio. Gm. Op 8.	

Breitkopf & Härtels Kammermusik-Bibliothek.

Septette, Sextette für Klavier u. s. w.
Klavier-Quintette.
Klavier-Quartette.

Für Klavier zu 4 Händen mit Violine und Violoncell.
Klavier-Trios.
Trios für 2 Violinen und Klavier.

Stimmenhefte beliebig einzeln. — Format, wo nicht anders angegeben, Musikfolio.

Preis jeder Nummer und Stimme 30 Pf.

Viol. = Violine, Br. = Bratsche, Vcell. = Violoncell, C.-B. = Contrabass, Fl. = Flöte, Ob. = Oboe, Klar.= Klarinette, Fag. = Fagott, Pos. = Posaune, Pfte. = Pianoforte, Harm. = Harmonium

Klavier-Trios.

Besetzung, wenn nicht anders angegeben, Pfte., Viol., Vcell.
Stimme je ℳ 1.50, mit † bezeichnet je ℳ 3.—, mit †† ℳ 6.—.

Nr.		Hefte
	Dall' Abaco, 12 Solosonaten a. Op. 1 und 4. Viol., Vcell. und Begl. Siehe V.-A. 1860.	
	Einzelausgabe:	
	Op. 1 Nr. 2. D moll . . . . . Pfte.	2
	Op. 1 Nr. 4. A moll . . . . . Pfte.	2
	Op. 1 Nr. 5. G moll . . . . . Pfte.	2
	Op. 1 Nr. 6. D dur . . . . . Pfte.	2
	Op. 1 Nr. 7. H moll . . . . . Pfte.	2
	Op. 1 Nr. 11. B dur . . . . . Pfte.	2
	Op. 4 Nr. 3. F dur . . . . . Pfte.	2
	Op. 4 Nr. 4. A dur . . . . . Pfte.	2
	Op. 4 Nr. 5. G moll . . . . . Pfte.	2
	Op. 4 Nr. 6. C dur . . . . . Pfte.	2
	Op. 4 Nr. 8. G dur . . . . . Pfte.	2
	Op. 4 Nr. 11. H moll . . . . . Pfte.	2
	Dietrich, Trio. C. Op. 9. . . . . Pfte.†	2
	Dobrzynski, Gr. Trio. A m. Op. 17. . . . . Pfte.†	2
	Dupont, Gr. Trio. G m. Op. 33. . . . . Pfte.†	2
	Eckert, Trio. H m. Op. 18. . . . . Pfte. ††	2
	Fitzenhagen, Notturno, E. Op. 6. . . . . Pfte.	2
	Friedenthal, Trio. D m. Op. 8. . . . . Pfte.†	2
	Gade, Novelletten. Op. 29. . . . . Pfte.†	2
	—— Trio. F. Op. 42. . . . . Pfte.†	2
	Goldmark, R., Trio. D m. Op. 1. . . . . Pfte. ††	2
	Goldschmidt, Trio. B. Op. 12. . . . . Pfte.†	2
	Gotz, Trio. G m. Op. 1. . . . . Pfte.†	2
	Götze, Trio. C m. Op. 25. . . . . Pfte.†	2
	Gouvy, Trio Nr. 1. E. Op. 8. . . . . Pfte.†	2
	Hager, Trio. F m. Op. 20. . . . . Pfte.†	2
	Haydn, Trio Nr. 1. G. . . . . Pfte.	2
	—— Trio Nr. 2. Fis m. . . . . Pfte.	2
	—— Trio Nr. 3. C. . . . . Pfte.	2
	—— Trio Nr. 4. E. . . . . Pfte.	2
	—— Trio Nr. 5. Es. . . . . Pfte.	2
	—— Trio Nr. 6. D. . . . . Pfte.	2
	—— Trio Nr. 7. A. . . . . Pfte.	2
	—— Trio Nr. 8. C m. . . . . Pfte.	2
	—— Trio Nr. 9. A. . . . . Pfte.	2
	—— Trio Nr. 10. E m. . . . . Pfte.	2
	—— Trio Nr. 11. Es. . . . . Pfte.	2
	—— Trio Nr. 12. Es. . . . . Pfte.	2
	—— Trio Nr. 13. B. . . . . Pfte.	2
	—— Trio Nr. 14. G m. . . . . Pfte.	2
	—— Trio Nr. 15. Es m. . . . . Pfte.	2
	—— Trio Nr. 16. G m. . . . . Pfte.	2
	—— Trio Nr. 17. Es. . . . . Pfte.	2
	—— Trio Nr. 18. C. . . . . Pfte.	2
	—— Trio Nr. 19. D m. . . . . Pfte.	2
	—— Trio Nr. 20. Es. . . . . Pfte.	2
	—— Trio Nr. 21. D. . . . . Pfte.	2
	—— Trio Nr 22. B. . . . . Pfte.	2
	—— Trio Nr. 23. F. . . . . Pfte.	2
	—— Trio Nr. 24. As. . . . . Pfte.	2
	—— Trio Nr. 25. F. . . . . Pfte.	2
	—— Trio Nr. 26. C. . . . . Pfte.	2
	—— Trio Nr. 27. F. . . . . Pfte.	2
	—— Trio Nr.. 28. G. . . . . Pfte.	2
	—— Trio Nr. 29. F. }	
	—— Trio Nr. 30. D. } Pfte., Fl. od. Viol., Vcell. . Pfte.	2
	—— Trio Nr. 31. G. }	
	Hensel, Trio. D m. Op. 11 . . . . . Pfte.†	2
	Hetzel, Trio. D. Op. 6 . . . . . Pfte.†	2
	Hochberg, Trio. A. Op. 34 . . . . . Pfte.††	2
	Hofmann, Trio. A. Op. 18 . . . . . Pfte.†	2
	Holstein, von, 4 Stücke a. »Der Erbe von Morley«. Pfte.	2
	—— 4 Stücke a. »Der Haideschacht« . . . . . Pfte.	2
	Horsley, Trio Nr. 2. H m. Op. 13 . . . . . Pfte.†	2
	Huber, Trio Nr. 1. Es. Op. 20 . . . . . Pfte ††	2
	—— Trio Nr. 2. E. Op. 65. . . . . Pfte.††	2
	Hünten, Trio Nr. 3. B. Op. 172 . . . . . Pfte.	2
	Jadassohn, Trio Nr. 2. E. Op. 20 . . . . . Pfte.†	2
	—— Trio Nr. 3. C m. Op. 59 . . . . . Pfte.†	2
	—— Trio Nr. 4. C m. Op. 85 . . . . . Pfte.††	2
	Jensen, Trio. H m. Op. 4 . . . . . Pfte.†	2
1171.	**Kalkbrenner,** Gr. Trio Nr. 5. As. Op. 149. . . Pfte.	2
1701/2.	**Kaun,** Trio. B. Op. 32 . . . . . Pfte.††	2
1172/74.	**Klengel,** Trio. Es. Op. 1. Pfte., Viol., Br. . . . Pfte.††	2
1175/77.	—— **(Sohn),** Trio. D. Op. 25. . . . . Pfte.††	2
1710.	—— Kindertrio. C. Op. 35 Nr. 1 . . . . . Pfte.	2
1711.	—— Kindertrio. G. Op. 35 Nr. 2 . . . . . Pfte.	2
1724/25.	—— Kindertrio Nr. 3. F. Op. 39 Nr. 1 . . . . . Pfte.†	2
1726/27.	—— Kindertrio Nr. 4 D. Op. 39 Nr. 2. . . . . Pfte.†	2
1178.	**Knorr,** Variationen. Op. 1 . . . . . Pfte.	2
1179/80.	**Lacombe,** Trio. G. Op. 12 . . . . . Pfte.†	2
1181/82.	**Lampe,** Trio. E. Op. 1 . . . . . Pfte.†	2
1183/84.	**Landwehr,** Trio. F. . . . . Pfte.†	2
1185.	**Lasekk u. Kummer,** Sonate dramatique. C m. . Pfte.	2
1186/87.	**Leonhard,** Trio Nr. 2. G m. Op. 18 . . . . . Pfte.†	2
1188.	**Liszt,** Orpheus, Symph. Dicht. Nr. 4. (Saint-Saëns.) Pfte.	2
1189/90.	**Louis Ferdinand, Prinz v. Pr.,** Trio. As. Op. 2. Pfte.†	2
1191/92.	—— Trio. Es. Op. 3 . . . . . Pfte.†	2
1193/94.	—— Gr. Trio. Es. Op. 10 . . . . . Pfte.†	2
1195/96.	**Lux,** Großes Trio. Cis m. . . . . Pfte.†	2
1197/98.	**Matthison-Hansen,** Trio. F. Op. 5 . . . . . Pfte.†	2
1199/1200.	**Mendelssohn,** Gr. Trio Nr. 1. D m. Op. 49 . . Pfte.	2
1201/2.	—— Gr. Trio Nr. 2. C m. Op. 66 . . . . . Pfte.	2
1203.	—— 3 Stücke (Präludium, Lied ohne Worte u. Duett). Pfte., Klar. od. Viol., Vcell. . . . . Pfte.	3
1322.	—— Ouverture zu den Hebriden (Fingalshöhle). H m. Op. 26. Harm., Pfte., Viol. (Jos. Soyka.). . . Pfte.	2
1327.	—— Konzertstück Nr. 1. F m. Op. 113. Klarin., Bassethorn, Pfte. . . . . Pfte.	2
1703.	—— Konzertstück Nr. 1. F m. Op. 113. Pfte., Viol., Vcell. . . . . Pfte	2
1328.	—— Konzertstück Nr. 2. D m. Op. 114. Klarin., Bassethorn, Pfte. . . . . Pfte.	2
1704.	—— Konzertstück Nr. 2. D m. Op. 114. Pfte., Viol., Vcell. Pfte.	2
1204	**Mozart,** Trio Nr. 1. B. [Werk 254.]. . . . . Pfte.	2
1205.	—— Trio Nr. 2. D m. [442.]. . . . . Pfte.	2
1206.	—— Trio Nr. 3. G. [496.]. . . . . Pfte.	2
1207.	—— Trio Nr. 4. Es. [498.] Pfte., Klar., Viola . Pfte.	2
1208.	—— Trio Nr. 5. B. [502.]. . . . . Pfte.	2
1209.	—— Trio Nr. 6. E. [542.]. . . . . Pfte.	2
1210.	—— Trio Nr. 7. C. [548.]. . . . . Pfte.	2
1211.	—— Trio Nr. 8. G. [564.]. . . . . Pfte.	2
1212.	—— Zwei leichte Trios. Pfte., Viol. od. Oboe, Vcell. od. Fag. . . . . Pfte.	2
1213/14.	—— Konzertone. C. Pfte., 2 Viol. . . . . Pfte.†	2
1215/17.	—— Konzertante Symphonie. Es. Op. 104. Pfte., Viol., Br. (Tillmetz) u. Br. übertr. v. Hermann . . Pfte.†	3
1329/31.	—— Konzert. C. [299.] (Burchard.) Flöte, Harfe, Pfte. Pfte.†	2
1218/19.	**Naumann,** Trio. F m. Op. 7. Pfte., Viol., Br. . . Pfte.†	2
1220.	**Onslow,** Trio. A m. Op. 3 Nr. 1 . . . . . Pfte.	2
1221.	—— Trio. C. Op. 3 Nr. 2 . . . . . Pfte.	2
1222	—— Trio. G m. Op. 3 Nr. 3 . . . . . Pfte.	2
1223.	—— Trio. E m. Op. 14 Nr. 1 . . . . . Pfte.	2
1224.	—— Trio. Es. Op. 14 Nr. 2 . . . . . Pfte.	2
1225.	—— Trio. D. Op. 14 Nr. 3 . . . . . Pfte.	2
1226.	—— Trio. D m. Op. 20. Pfte., Solo-Viol., Viol., Vcell. Pfte.	3
1227.	—— Trio. C m. Op. 26 . . . . . Pfte.	2
1228.	—— Trio. G. Op. 27 . . . . . Pfte.	2
1314/15.	**Paque,** Op. 27. 4. Suite. Pfte., Viol., u. Vla. . . Pfte.†	2
1229/31.	**Parry,** Trio. E m. . . . . Pfte.†	2
1232/33.	**Perkins,** Trio Nr. 1. Es. Op. 10 . . . . . Pfte.†	2
1234.	**Pringsheim,** »Seefahrt« aus Wagner's »Tristan und Isolde« . . . . . Pfte.	2
1235.	—— »Liebesnacht« a. Wagners »Tristan und Isolde«. Pfte.	2
1236/37.	**Reinecke,** Trio. D. Op. 38 . . . . . Pfte.†	2
1238/39.	—— Trio. A m. Op. 188. Pfte., Ob., Horn. . . . Pfte.†	2
1309/10.	—— Trio. A m. Op. 188. Bearb. für Pfte., Viol. u. Vcell. . . . . Pfte.†	2
1335/37.	—— Trio Nr. 2. C m. Op. 230. . . . . Pfte.††	2
1346/47.	—— Perlen aus König Manfreds Krone. Phantasie f. Pfte., Harm., Viol. einger. v. Roehl . . . . Pfte.†	2
1240.	**Reinhard,** Scenen a. Wagners »Lohengrin«. Op. 17 Heft I. Pfte., Viol. od. Vcell., Harm. . . . . Pfte.†	3
1241.	—— Scenen a. Wagners »Lohengrin«. Op. 17 Heft II. Pfte., Viol. od. Vcell., Harm. . . . . Pfte.†	3
1242/44.	**Roeder,** Trio. E m. Op. 14 . . . . . Pfte.††	2
1245.	**Romberg,** Divertissement. A m. Op. 71 . . . . Pfte.	2
1344/45.	**Romberg,** Konzertino. A. Op. 72 . . . . . Pfte. Ausgabe für 2 Violoncelle und Pianoforte. Siehe Violoncell-Bibliothek.	2
1246/48.	**Röntgen,** Trio. B. Op. 23 . . . . . Pfte.††	2
1729/31.	**Sandberger,** Trio-Sonate, Es. Op. 4. . . . . Pfte.†	2
1306/8.	**Scharwenka, Ph.,** Trio. Op. 100. Trio. Cis m. Pfte.††	2
1316/17.	—— Op. 105. Duo für Viol. u. Viola m. Pianoforte, A. Pfte.†	2
1249/50.	**Scharwenka, X.,** Gr. Trio. Fis. Op. 1 . . . . Pfte.††	2
1251/53.	**Schubert,** Trio Nr. 1. B. Op. 99 . . . . . Pfte.†	2
1254/56.	—— Trio Nr. 2. Es. Op. 100 . . . . . Pfte.†	2
1257/59.	—— Trio Nr. 2. Es. Op. 100. Erweit. Bearbtg. Pfte. ††	2
1260.	—— Notturno. Es. Op. 148 . . . . . Pfte.	2
1261/62.	**Schumann, R., Cl.,** Trio. G m. Op. 17. . . . Pfte.†	2
1263/64.	—— Trio Nr. 1. D m. Op. 63 . . . . . Pfte.	2
1265/66.	—— Trio Nr. 2. F. Op. 80 . . . . . Pfte.	2
1267.	—— Phantasiestücke. Op. 88. . . . . Pfte.	2
1268/69.	—— Trio Nr. 3. G m. Op. 110. . . . . Pfte.	2
1270.	—— Märchenerzählungen. Op. 132. Pfte., Klar. oder Viol., Br. . . . . Pfte.	3
1271/72.	**Schuppan,** Trio. A m. Op. 6 . . . . . Pfte.†	2
1320/21.	**Stamitz,** Andantino aus der Symphonie in Es f. 2 Orch. Bearb. v. W. Waege. (Musik am preuss. Hofe Nr. 5.) Pfte.	2
1273/74.	**Stiehl,** Trio Nr. 1. Es. Op. 32 . . . . . Pfte.†	2
1275/76.	—— Gr. Trio Nr. 2. B. Op. 36 . . . . . Pfte.†	2
1277/78.	—— Gr. Trio Nr. 3. G m. Op. 50 . . . . . Pfte.†	2
1279/80.	**Street,** Trio Nr. 1. Es. Op. 6. . . . . Pfte.†	2
1281/82.	—— Trio Nr. 2. A. Op. 11. . . . . Pfte.†	2
1332/34.	**Trneček,** Capriccio, Es. Op. 2. Viol., Vcell., Harfe. Harfe†	2
1283.	**Vollweiler,** Trio Nr. 1. F. Op. 20 . . . . . Pfte.†	2
1284.	**Wagner,** Chor d. Jünger a. »Liebesmahl der Apostel«. Pfte., Harm., Viol. . . . . Pfte	2
1285.	—— Vorspiel zu »Lohengrin«. Pfte., Harm., Viol. Pfte.	2
1286.	—— Elsas Brautzug a. »Lohengrin«. Pfte., Harm., Viol. Pfte.	2
1287.	—— Gebet a. »Lohengrin«. Pfte., Harm., Viol. . Pfte.	2
1288.	—— Isoldens Liebestod a. »Tristan und Isolde«. Pfte., Harm., Viol. . . . . Pfte.	2
1289.	—— Brangänens Gesang a. »Tristan und Isolde«. Pfte., Harm., Viol. . . . . Pfte.	2
1290.	—— »Lausch, Geliebter!« a. »Tristan und Isolde«. Pfte., Harm., Viol. . . . . Pfte.	2
1291.	—— »Sink' hernieder, Nacht der Liebe« a. Tristan und Isolde«. Pfte., Harm., Viol. . . . . Pfte.	2
1323/24.	—— Feierlicher Zug zum Münster (Marche religieuse) aus Lohengrin. (C. Saint-Saëns.) Viol., Harm., Pfte. . . . . Pfte.	2
1292/93.	**Weber, F.,** Trio Nr. 4. Es. Op. 20 . . . . Pfte. †	2
1294/96.	**Weckbecker,** Trio. F m. Op. 2 . . . . . Pfte. †	2
1297/98.	**Wolff,** Trio. D m. Op. 17 . . . . . Pfte. †	2
1299/1301.	**Wolfrum,** Trio. H m. Op. 24. Pfte., Viol., Br. Pfte. †	2
1302/3.	**Wüerst,** Trio. G m. Op. 5 . . . . . Pfte. †	2
1304.	**Zilcher,** Notturno. Des. Scherzetto. F. Op. 9 . . Pfte.	2
1305.	—— Intermezzo. F. Op. 12 . . . . . Pfte.	2
1705/6.	**Zöller,** Trio. F. Op. 51 . . . . . Pfte.	2

Trios für 2 Violinen und Klavier.

Klavierstimme je ℳ 1.—, mit † bezeichnet je ℳ 2.—, mit †† je ℳ 3.—.

Nr.		Hefte
1351/53.	**Bach, J. S.,** Konzert. D m. (Spiro.) . . . . Pfte. ††	2
1354.	—— Sarabanda. H m. (Moffat.) . . . . . Pfte.	2
1355/56.	—— Sonate. C. (David.) . . . . . Pfte. †	2
1357.	**Beethoven,** Marsch aus »Die Geschöpfe des Prometheus«. D. (Moffat.) . . . . . Pfte.	2
1358.	**Chopin,** Präludium. G. Op. 28 Nr. 13. (Moffat.) Pfte.	2
1359.	**Corelli,** Sarabanda. B. (Moffat.). . . . . Pfte.	2
1360.	**Gluck,** Gavotte. A. (Moffat.) . . . . . Pfte.	2
1361.	**Händel,** Arioso. G m. aus einer Sonate. (Moffat.) Pfte.	2
1362.	**Haydn,** Menuett und Trio. D. (Moffat.) . . . . Pfte.	2
1363.	**Mendelssohn,** Venetianisches Gondellied aus Op. 53. A m. (Moffat.) . . . . . Pfte.	2
1793.	**Moffat,** Ausgewählte Stücke berühmter Meister f. 2 Viol. und Klavier.	
1364.	**Mozart,** Menuett und Trio. C., a. d. Jupiter-Symphonie. (Moffat). . . . . Pfte.	2

Breitkopf & Härtels Bibliotheken.

I. Volksausgabe Breitkopf & Härtel.

II. Bibliotheken für Konzert-, Schul- und Hausgebrauch.

tkopf & Härtels Partiturbibliothek. 1700 Werke.
tkopf & Härtels Orchesterbibliothek. 18550 Hefte und Stimmen.
tkopf & Härtels Hausmusik. (Kleines Orchester.)
tkopf & Härtels Chorbibliothek. 5350 Hefte und Nummern.
tkopf & Härtels Kammermusikbibliothek. 2300 Hefte.
tkopf & Härtels Bibliothek der Klavierauszüge. 1275 Werke.
tscher Liederverlag. 3250 Hefte und Nummern.

Breitkopf & Härtels Klavierbibliothek. 7250 Hefte.
Breitkopf & Härtels Orgel- und Harmoniumbibliothek. 400 Hefte.
Breitkopf & Härtels Violinbibliothek. 1950 Hefte.
Breitkopf & Härtels Viola- und Violoncellbibliothek. 1375 Hefte.
Breitkopf & Härtels Bibliothek für Blas-, Schlag- und andere Instrumente. 650 Hefte.

Ausführliche Verzeichnisse kostenfrei.

Breitkopf & Härtels Kammermusik-Bibliothek

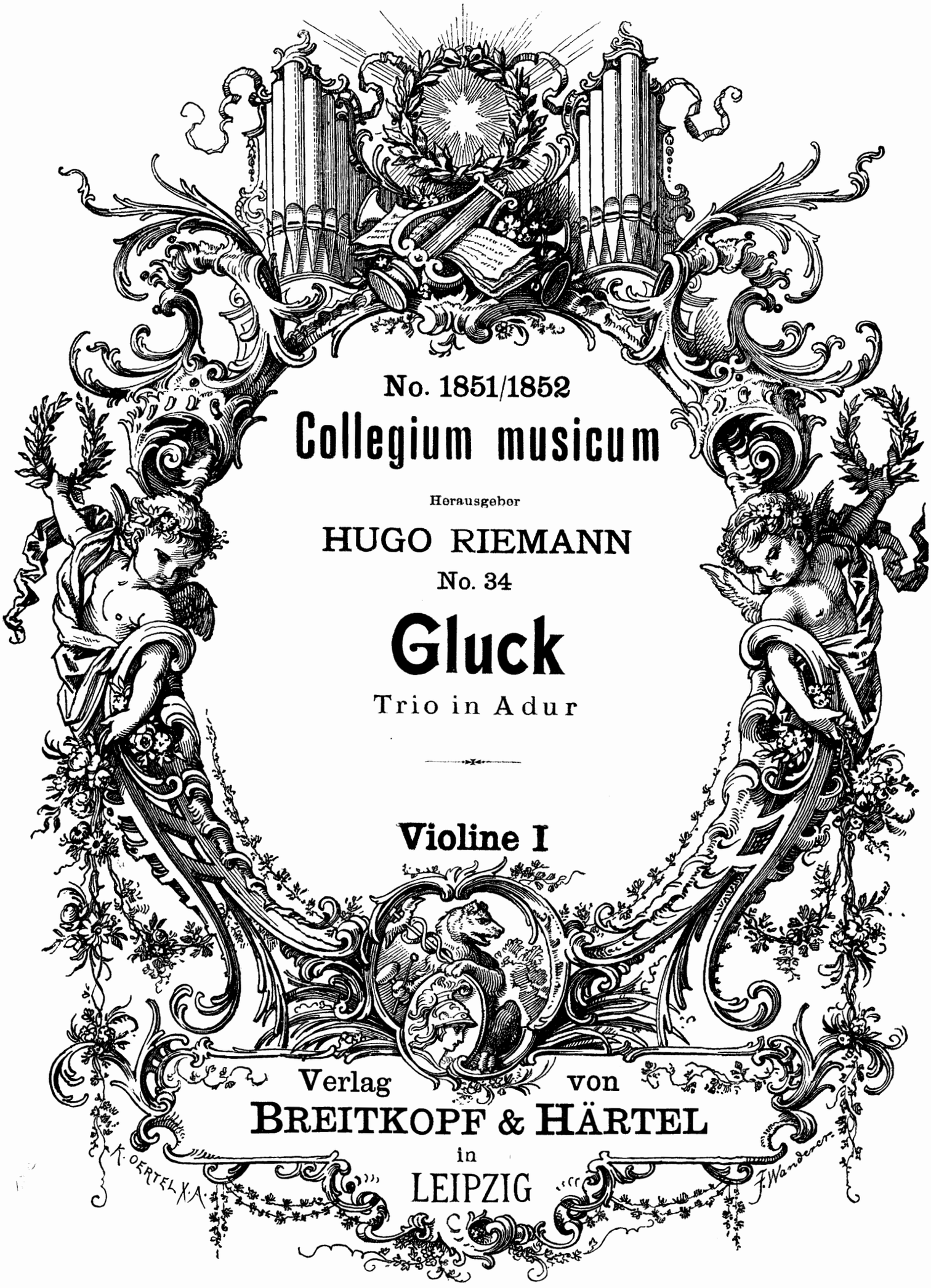

No. 1851/1852

Collegium musicum

Herausgeber

HUGO RIEMANN

No. 34

Gluck

Trio in Adur

Violine I

Verlag von
BREITKOPF & HÄRTEL
in
LEIPZIG

Auswahl der besten Kompositionen für Streich-Instrumente

aus dem Verlage*) von Breitkopf & Härtel, Leipzig

Violine und Pianoforte.

Woldemar Bargiel

Adagio für Violoncello, für Violine eingerichtet, Gdur. Op. 38 (*m*) 2 Mk. 60 Pf.

Albert Becker

Adagio Nr. 5, Dmoll. Op. 81 (*m*) . . . . . 2 Mk. 60 Pf.
Adagio religioso Nr. 7, Gdur. Op. 94 (*m*) . . 2 Mk. 60 Pf.
Adagio Nr. 8, Cmoll. Op. 95 (*m*) . . . . . 2 Mk. 60 Pf.

Hector Berlioz

Träumerei und Kaprize. Romanze (*m*) . . . . 1 Mk. 30 Pf.

M. Enrico Bossi

Vier Stücke in Form einer Suite. Op. 99 (*m*) . 3 Mk. 90 Pf.
Sonate, Emoll (*xs*). . . . . 6 Mk. 90 Pf.

Max Bruch

Violinkonzert, Gmoll. Op. 26 (*s*). . . . . 3 Mk.
Canzone, Bdur für Violoncell. Für Violine eingerichtet von Hermann. Op. 55 (*m*) . . . . . 2 Mk. 60 Pf.

Ferruccio Benvenuto Busoni

Konzert, Ddur. Op. 35a (*s*). . . . . 9 Mk.
Zweite Sonate, Emoll. Op. 36a (*s*) . . . . . 6 Mk. 90 Pf.

Ernest Chausson

Poème, Esdur. Op. 25 (*s*) . . . . . 2 Mk. 60 Pf.

Edmondstonne Duncan

Sechs Stücke. Op. 45 (*m*). . . . . 3 Mk. 90 Pf.
Nr. 1. Frühlingslied. — 2. Ländlicher Tanz. — 3. Im Kahn. — 4. Legende. — 5. Romanze. — 6. Finale-Rondo.
Frühlingslied, Op. 45 Nr. 1 (*m*) . . . . . 1 Mk. 30 Pf.
Ländlicher Tanz, Op. 45 Nr. 2 (*m*) . . . . . 1 Mk. 30 Pf.

Edward Elgar

Die Capricieuse. Genrestück, Edur. Op. 17 (*xs*). 1 Mk. 30 Pf.

Gabriel Fauré

Sonate, Adur. Op. 13 (*xs*) . . . . . 6 Mk. 90 Pf.

Gabriel-Marie

La Cinquantaine (*m*). . . . . 1 Mk. 60 Pf.

Niels W. Gade

Sonate Nr. 1, Adur. Op. 6 (*xs*) . . . . . 4 Mk.
Sonate Nr. 2, Dmoll. Op. 21 (*xs*) . . . . . 4 Mk.
Sonate Nr. 3, Bdur. Op. 59 (*xs*) . . . . . 4 Mk.
Konzert, Dmoll. (Petri-Orth.) Op. 56 (*s*) . . . . . 9 Mk.
Romanze aus dem Violinkonzert. Op. 56 (*m*) 1 Mk. 30 Pf.

Theodor Gouvy

Sonate, Gmoll. Op. 61 (*xs*). . . . . 6 Mk. 90 Pf.

Hermann Grädener

Konzert, Ddur. Op. 22 (*s*) . . . . . 9 Mk.

Edvard Grieg

Sonate, Gdur. Op. 13 (*m*). . . . . 3 Mk.
Allegretto tranquillo, Emoll aus der Sonate Gdur. Op. 13 Nr. 2 (*m*) . . . . . 1 Mk. 30 Pf.
Allegro animato, Gdur aus der Sonate Gdur. Op. 13 Nr. 3 (*xs*) . . . . . 1 Mk. 30 Pf.
Menuett aus der Sonate Op. 7 (Scharwenka) Emoll (*m*) 1 Mk. 30 Pf.

Heinrich, Prinz von Preußen

Melodie (*l*) . . . . . 1 Mk. 30 Pf.

Stephen Heller

Tarantelle (Original Asdur) (Hermann) Adur. Op. 85 Nr. 2 (*m*) 2 Mk. 60 Pf.

Adolph Henselt

Ave Maria, Fdur (Ph. Scharwenka). Op. 5 Nr. 4 (*xl*) 1 Mk. 30 Pf.
Liebeslied, Bdur (Fr. Hermann). Op. 5 Nr. 11 (*xl*) 1 Mk 30 Pf.

Heinrich Hofmann

Sonate, Fmoll. Op. 67 (*s*) . . . . . 5 Mk. 90 Pf.

Jenö Hubay

Elegie, Gmoll (*m*) . . . . . 1 Mk. 30 Pf.

Hans Huber

Sonate, Bdur. Op. 42. Neue Ausgabe (*s*) . . 3 Mk. 90 Pf.
Sonate Nr. 4, Gdur. Op. 102 (*s*) . . . . . 3 Mk. 90 Pf.
Sonate (appassionata) Nr. 6. Op. 116 (*s*) . . . 6 Mk. 90 Pf.

Violine und Pianoforte.

Felix Huet

Berceuse de Polichinelle, Gdur (*l*). . . . . 1 Mk. 30 Pf.
Sérénade d'Arlequin (*l*). . . . . 1 Mk. 30 Pf.

Ferdinand Hüllweck

6 Albumblätter Op. 21 (*xl—m*) . . . . . 2 Mk. 60 Pf.
Nr. 1. Vergißmeinnicht. — 2. Verklingt in Tönen. — 3. Stilles Glück. — 4. Vöglein im Busch. — 5. Sehnsucht. — 6. Im Wald.

Armas Järnefelt

Wiegenlied — Berceuse . . . . . 1 Mk.

Max Jentsch

Rêverie, Emoll. Op. 25 Nr. 1 (*m—xs*) . . . . 1 Mk. 30 Pf.
Humoreske, Adur. Op. 25 Nr. 2 (*xs*) . . . . . 2 Mk. 60 Pf.

Joseph Joachim

Drei Stücke. Op. 2 (*xs*) . . . . . 4 Mk.
Nr. 1. Romanze. — 2. Phantasiestück. — 3. Frühlingsphantasie.
Romanze, Bdur. Op. 2 Nr. 1 (*m*) . . . . . 1 Mk. 50 Pf.
Konzert in einem Satze, Gmoll. Op. 3 (*s*). . . 4 Mk. 50 Pf.
Drei Stücke. Op. 5 (*s*) . . . . . 3 Mk. 90 Pf.
Nr. 1. Lindenrauschen. — 2. Abendglocken. — 3. Ballade.
Konzert in ungarischer Weise, Dmoll. Op. 11 (*s*) . . . 9 Mk.

Paul Klengel

Romanze, Op. 21 Nr. 3 (*m*) . . . . . 1 Mk. 30 Pf.

Josef Krug-Waldsee

Suite, Adur. Op. 43 (*m—xs*) . . . . . 9 Mk.

Alexander Petschnikoff

Russischer Tanz Nr. 2 (*m*) . . . . . 3 Mk. 90 Pf.

Carl Reinecke

Romanze, Asdur. Op. 43 Nr. 1 (*xl*) . . . . . 1 Mk. 30 Pf.
Jahrmarkt-Szene. Humoreske, Gdur (*xl*). Op. 43 Nr. 3 1 Mk. 30 Pf.
Andante, Fdur aus König Manfred, Op. 93 (Hermann) (*xl*) 1 Mk. 30 Pf.
Romanze (Vorspiel zum 4. Akt) aus Manfred, Emoll. Op. 93 (*xl*) 1 Mk. 30 Pf.
Sonate, Emoll. Op. 116 (*s*) . . . . . 5 Mk. 90 Pf.
Konzert, Gmoll. Op. 141 (*s*) . . . . . 9 Mk.
Romanze, Amoll. Op. 155 (*m*) . . . . . 2 Mk. 60 Pf.

Anton Rubinstein

Cello-Sonate, Ddur. Op. 18 (*s*). . . . . 5 Mk. 90 Pf.
Sonate Nr. 2, Amoll. Op. 19 (*s*) . . . . . 5 Mk.
Viola-Sonate, Fmoll. Op. 49 (*s*) . . . . . 5 Mk.
Andante, Asdur aus Op. 49 (*m*) . . . . . 1 Mk. 30 Pf.

Emile Sauret

Konzert, Dmoll (Horn). Op. 26 (*s*) . . . . . 9 Mk.

Philipp Scharwenka

Walzer, Esdur (Wehrle). Op. 30 Nr. 2 (*m*) . . 2 Mk. 60 Pf.
Barkarole, Gdur. Op. 52a (*m*) . . . . . 2 Mk. 60 Pf.
Polonaise, Amoll. Op. 52b (*m*). . . . . 3 Mk. 90 Pf.
Vier Konzertstücke (Zajic). Op. 104
Nr. 1. Legende, Ddur (*m*) . . . . . 1 Mk. 30 Pf.
Nr. 2. Majurka, Emoll (*xs*) . . . . . 1 Mk. 30 Pf.
Nr. 3. Notturno, Bmoll (*xs*) . . . . . 1 Mk. 30 Pf.
Nr. 4. Alla Polacca, Dmoll (*s*) . . . . . 2 Mk. 60 Pf.
Sonate, Hmoll. Op. 110 (*s*). . . . . 5 Mk. 90 Pf.
Sonate. Op. 114 (*m*) . . . . . 5 Mk. 90 Pf.

Xaver Scharwenka

Sonate Nr. 1, Dmoll. Op. 2 (*xs*) . . . . . 5 Mk. 90 Pf.
Polnischer Nationaltanz (Original Esmoll) (Holländer) Emoll. (*xs*) . . . . . 1 Mk. 30 Pf.

Leone Sinigaglia

Konzert, Adur. Op. 20 (*s*) . . . . . 6 Mk.
Rapsodia piemontese. Op. 26 (*m*) . . . . . 2 Mk. 50 Pf.
Romanze. Op. 29 (*m*) . . . . . 2 Mk. 60 Pf.

Hans Sitt

Notturno, Fdur (*m*) . . . . . 2 Mk. 60 Pf.
Vier Stücke aus Namenlose Blätter (*m-xs*). Op. 10 2 Mk. 60 Pf.
Konzert, Dmoll (Brodsky). Op. 11 (*m*). . . . . 9 Mk.

Charles Villiers Stanford

Konzert, Ddur. Op. 74 (*s*) . . . . . 5 Mk.

Sonata a 3.

2 Violini e Basso (Nº III)

(1746)

Chr. W. Gluck (1714-87).
Bearbeitung von Hugo Riemann.

Violino I.

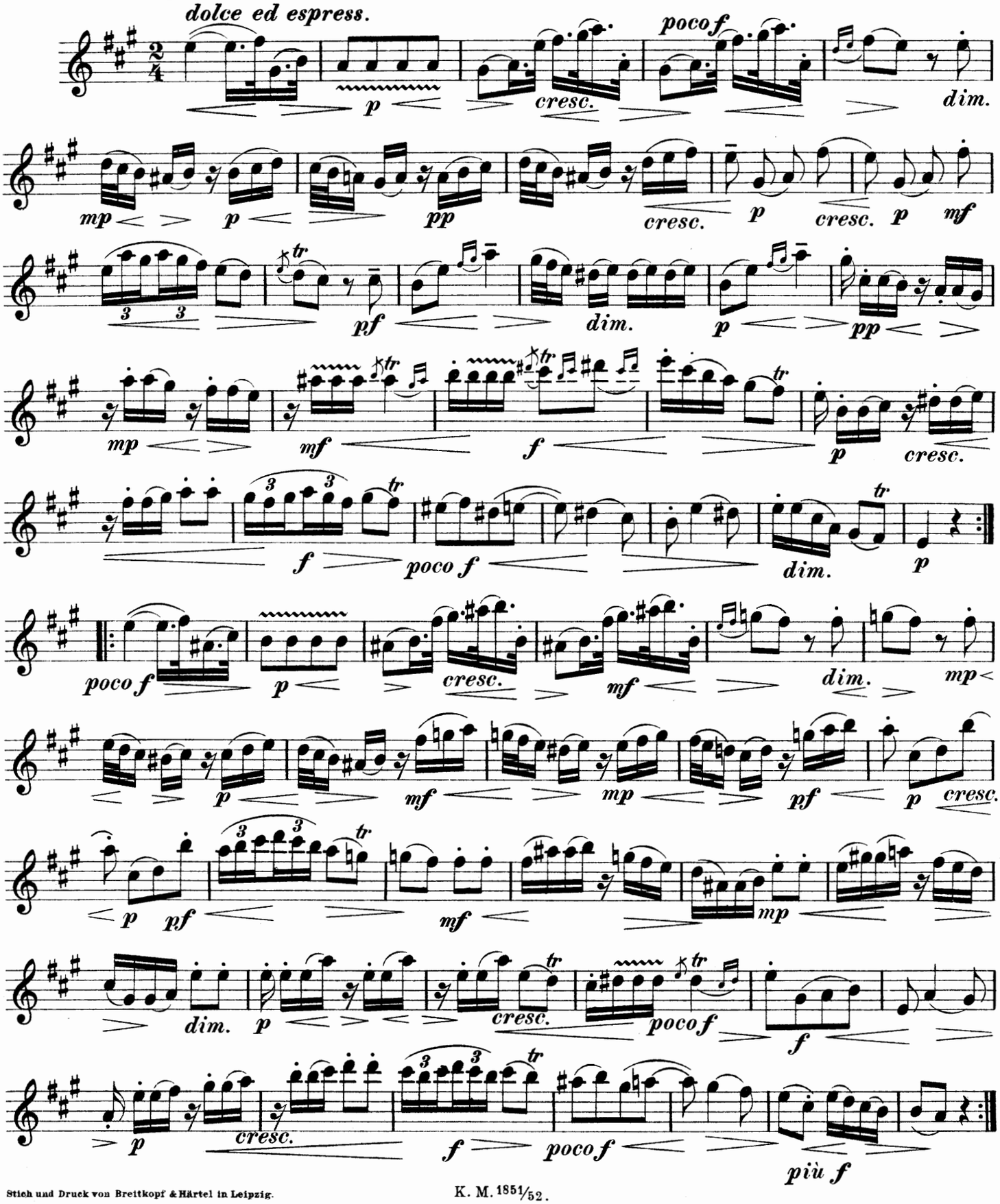

Stich und Druck von Breitkopf & Härtel in Leipzig.

Violino I.

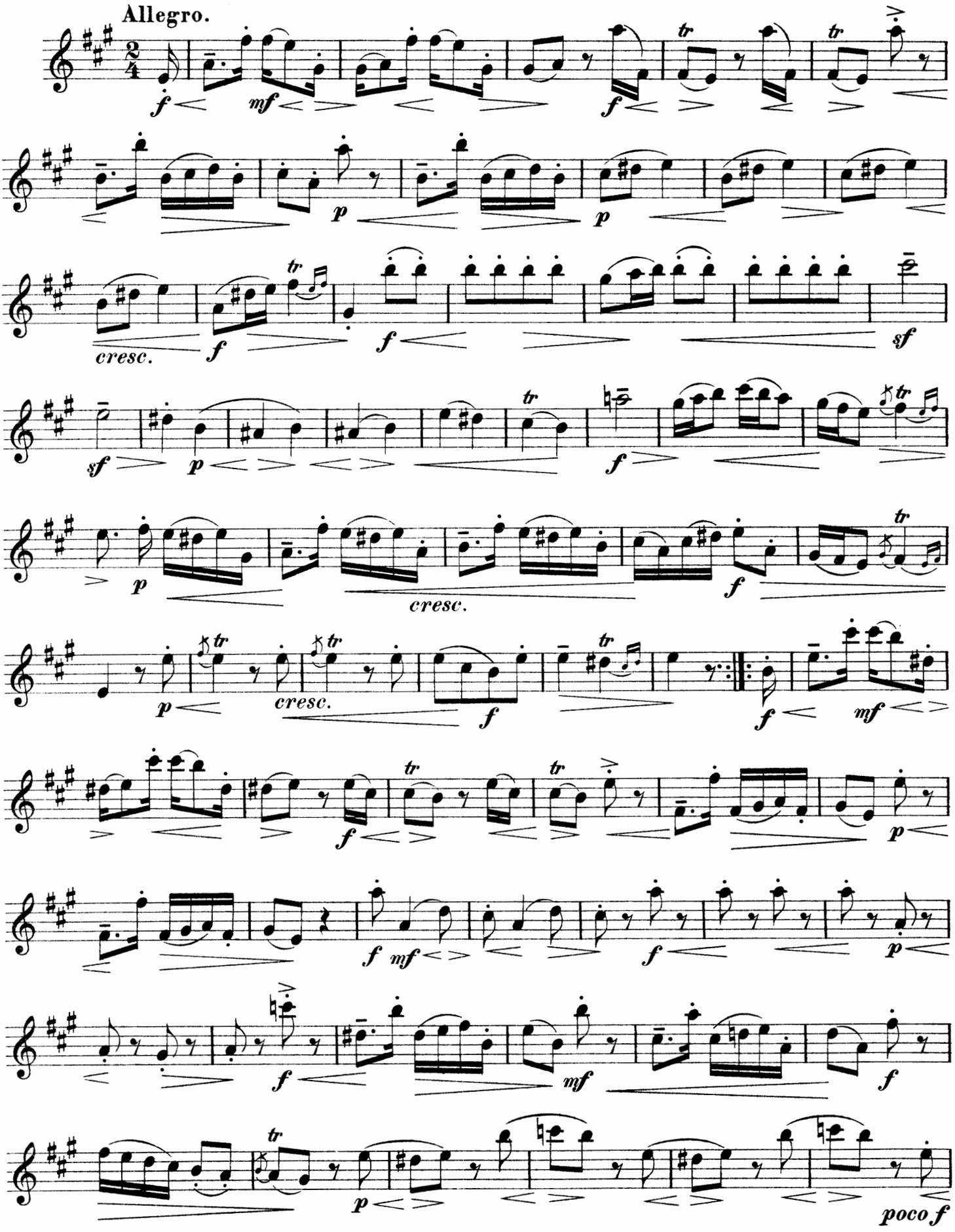
Allegro.
f
mf
f
tr
tr
p
p
cresc.
f
f
sf
sf
p
tr
f
p
cresc.
f
tr
p
tr
cresc.
f
f
mf
tr
tr
f
p
f
mf
f
p
f
mf
f
tr
p
poco f

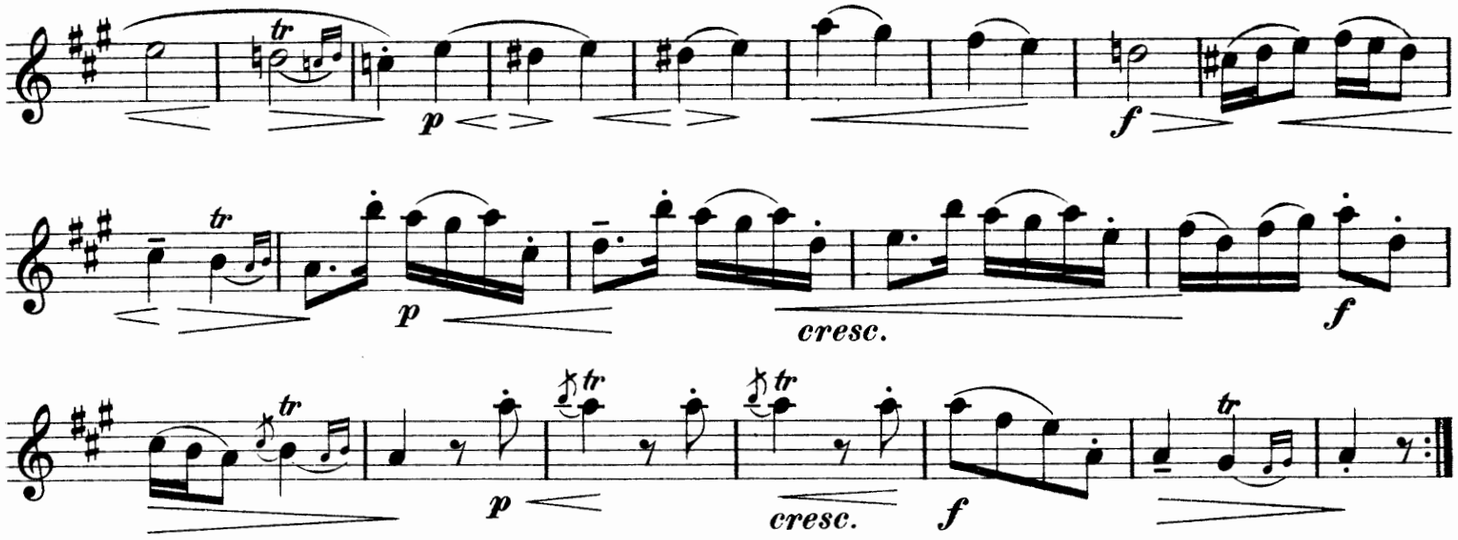

Minuetto.
Affettuoso.

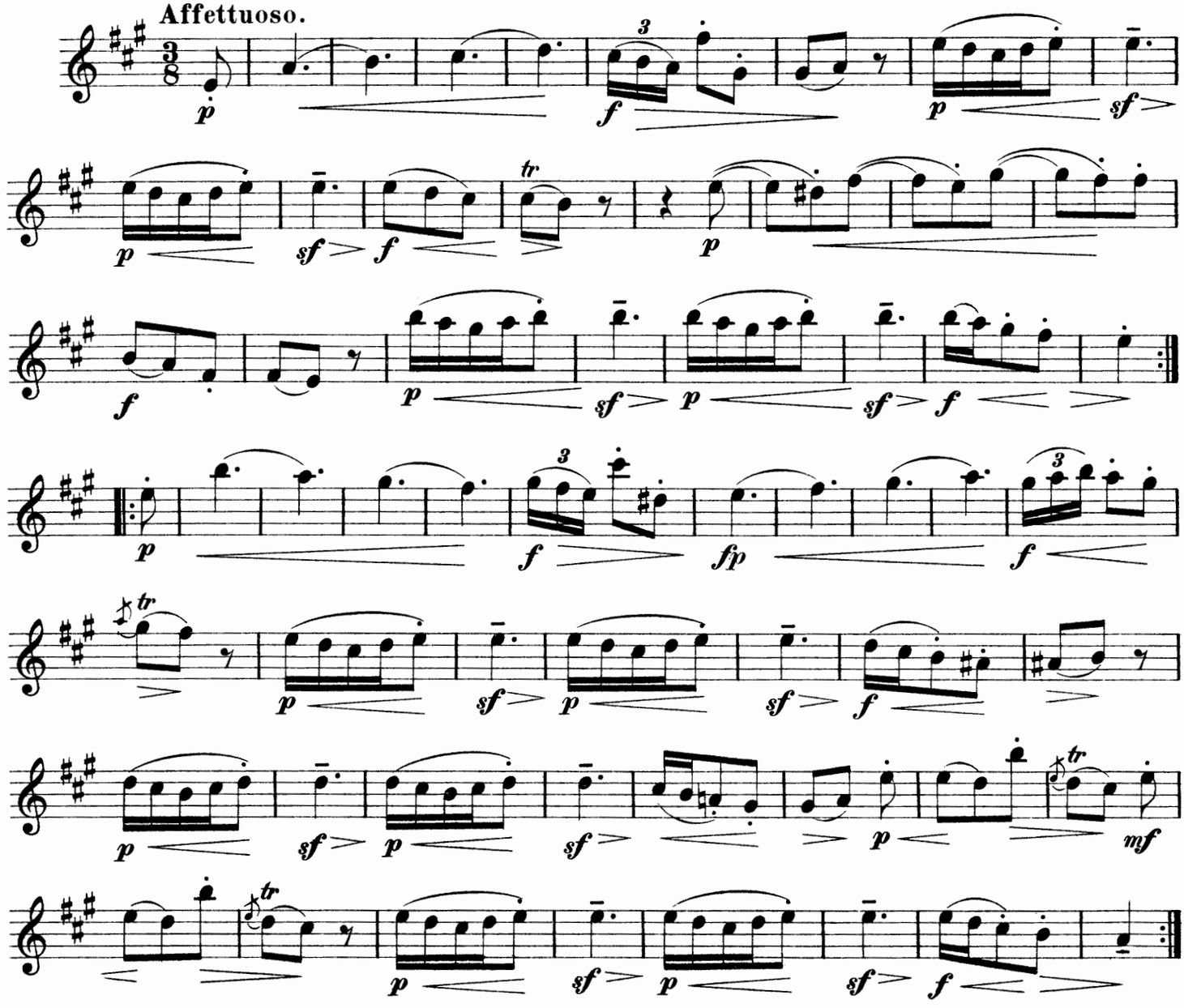

Violine und Pianoforte.

Wilhelm Taubert

Liebesliedchen, C dur aus Der Sturm. Op. 134 (*l*) 1 Mk. 30 Pf.

Berthold Tours

Romanze, B dur. (Ph. Scharwenka) (*l*) . . . . 1 Mk. 30 Pf.

Robert Volkmann

Romanze, E dur. Op. 7 (*m*) . . . . . 1 Mk. 30 Pf.

Adolf Wallnöfer

Meditation über das Adagio aus Beethovens Cis moll-Sonate (Quasi una Fantasia). Op. 27 Nr. 2 (*m*) . 1 Mk. 30 Pf.

Henri Wieniawski

Original-Thema mit Variationen, A dur. Op. 15 (*s*) 2 Mk. 60 Pf.

August Wilhelmj

Allegro aus dem Militärkonzert von Lipinski. Op. 21 (*s*) 2 Mk 60 Pf.
Chopin Notturno (Original Des dur). Transkription D dur. Op. 27 Nr. 2 (*xs*) . . . . . 2 Mk. 50 Pf.
Chopin Notturno (Original G moll). Op. 37 Nr. 1 (*s*) 1 Mk. 30 Pf.

Eugène Ysaye

Lointain Passé. Mazurka Nr. 3, H moll. Op. 11 (*s*) 2 Mk. 60 Pf.
Poème élégiaque, D moll. Op. 12 (*s*). . . . . 2 Mk. 60 Pf.

Hermann Zilcher

Konzert für 2 Viol. und Pianoforte, D moll. Op. 9 (*m*) 8 Mk. 40 Pf.
Konzert, H moll. Op. 11 (*m*) . . . . . 9 Mk.

Viola und Pianoforte.

Woldemar Bargiel

Adagio, G dur. Op. 38 (*m*) . . . . . 2 Mk. 60 Pf.

M. Enrico Bossi

Romanze, As dur. Op. 89 (*xl*) . . . . . 1 Mk. 30 Pf.

Max Bruch

Kanzone, B dur. Op. 55 (*m*). . . . . 2 Mk. 60 Pf.

Niels W. Gade

Violin-Sonate, A dur. Op. 6 (*xs*) . . . . . 4 Mk.
Violin-Sonate, D moll. Op. 21 (*xs*) . . . . . 4 Mk.

Edvard Grieg

Violin-Sonate, G dur (Dessauer). Op. 13 (*xs*) . 3 Mk. 90 Pf.

Jenö Huban

Elegie, G moll (Hermann) (*m*) . . . . . 1 Mk. 30 Pf.

Joseph Joachim

Hebräische Melodien. Op. 9 (*m*). . . . . 2 Mk.
Variationen über ein eigenes Thema, E dur. Op. 10 (*m*) 3 Mk. 90 Pf.

Ernst Naumann

Sonate, G moll. Op. 1 (*m*) . . . . . 3 Mk. 90 Pf.

Carl Reinecke

Drei Phantasiestücke. Op. 43 (*l—xs*). . . . . 3 Mk. 90 Pf.
Vorspiel zum 5. Akt aus Manfred, F dur (Hermann). Op. 93 (*l*) 1 Mk. 30 Pf.

Anton Rubinstein

Sonate, F moll. Op. 49 (*s*). . . . . 5 Mk.

Philipp Scharwenka

Sonate, G moll. Op. 106 (*s*). . . . . 5 Mk. 90 Pf.

Hans Sitt

Namenlose Blätter, F moll und G dur (Nestmann — Hermann). Op. 10 Nr. 3 und 6 (*xl*) . . . . . 1 Mk. 30 Pf.

Wilhelm Taubert

Liebesliedchen, C dur aus: Der Sturm. Op. 134 (Hermann) (*l*) 1 Mk. 30 Pf.

Robert Volkmann

Romanze, E dur. Op. 7 (*m*) . . . . . 1 Mk. 30 Pf.

Violoncell und Pianoforte.

Woldemar Bargiel

Adagio, G dur. Op. 38 (*m*) . . . . . 2 Mk. 60 Pf.

M. Enrico Bossi

Romanze, As dur. Op. 89 (*xl*) . . . . . 1 Mk. 30 Pf.

Friedrich Chopin

Sechs Präludien aus Op. 28 als Vortragsstudien bearb. von Paul Klengel (Fingersatz und Bogenstrich von Julius Klengel) (*m-s*) 2 Mk. 60 Pf.

Violoncell und Pianoforte.

Bernhard Coßmann

Sechs Salonstücke (*m—s*). 2 Hefte . . . . . je 2 Mk. 60 Pf.
Heft 1 Nr. 1. Notturno. — 2. Humoreske. — 3. Erinnerung.
Heft 2 Nr. 4. Impromptu. — 5. Romanze. — 6. Tarantelle.

Gabriel Fauré

Sonate, A dur (Hüllweck). Op. 13 (*xs*) . . . . 6 Mk. 90 Pf.

Wilhelm Fitzenhagen

Resignation. Geistliches Lied ohne Worte, Es dur. Op. 8 (*xl*) 1 Mk. 30 Pf.
Drei kleine Stücke (im Umfange einer Quarte). Op. 16 (*l*) 2 Mk. 60 Pf.
Nr. 1. Serenade. — 2. Leiermanns Lied. — 3. Schlummerlied.
Perpetuum mobile, D dur. Op. 24 (*s*) . . . . . 2 Mk. 60 Pf.
Leichte Variationen in der 1. Lage, G dur. Op. 25 (*l*) 2 Mk. 60 Pf.
Albumblatt, G dur. Op. 26 (*xl*). . . . . 1 Mk. 30 Pf.
Drei Salonstücke in der 1. Lage, ohne Rückung der Finger. Op. 27 (*l*) . . . . . 2 Mk. 60 Pf.
Nr. 1. Kavatine. — 2. Gondellied. — 3. Mazurka.
Drei kleine Stücke im Umfange einer Quarte in der 1. Lage. Op. 29 (*l*) . . . . . 2 Mk. 60 Pf.
Nr. 1. Kinderliedchen. — 2. Slavische Melodie. — 3. Schifferlied.

Gabriel-Marie

La Cinquantaine (*m*) . . . . . 1 Mk. 60 Pf.

Niels W. Gade

Sonate Nr. 1, A dur. Op. 6 (*xs*). . . . . 5 Mk. 90 Pf.
Sonate Nr. 2, D moll. Op. 21 (*m*) . . . . . 4 Mk.

Georg Goltermann

Konzert, A moll. Op. 14 (*xs*). . . . . 4 Mk. 50 Pf.
Andante, E dur aus dem Konzert. Op. 14 (*xl*) . 1 Mk. 30 Pf.

Edvard Grieg

Sonate, G dur (Hermann). Op. 13 (*m*) . . . . 3 Mk. 90 Pf.

Friedrich Grützmacher

Romanze, A dur. Op. 36 Nr. 1 (*m*) . . . . . 1 Mk. 30 Pf.
Intermezzo, F dur. Op. 30 Nr. 2 (*m*). . . . . 1 Mk. 30 Pf.
Scherzo, G moll. Op. 30 Nr. 3 (*xs*). . . . . 1 Mk. 30 Pf.
Variationen über ein Original-Thema. Konzertstück, G moll. Op. 31 (*xs*). . . . . 2 Mk. 50 Pf.
Notturno, F dur. Op. 32 Nr. 1 (*m*). . . . . 1 Mk. 30 Pf.
Burleske, D dur. Op. 32 Nr. 2 (*s*) . . . . . 2 Mk. 60 Pf.

Heinrich Hofmann

Serenade, F dur. Op. 63 (*m*) . . . . . 4 Mk. 50 Pf.

Karl Hüllweck

Arioso, F dur. Op. 7 (*xl*) . . . . . 1 Mk. 30 Pf.

Salomon Jadassohn

Kavatine, F dur. Op. 120 (*m*) . . . . . 2 Mk. 60 Pf.

Armas Järnefelt

Wiegenlied (*m*) . . . . . 1 Mk.

Joseph Joachim

Hebräische Melodien (Roth). Op. 9 Nr. 1. C moll. — 2. A moll. — 3. D dur (*xl—m*). . . . . je 1 Mk. 30 Pf.

Julius Klengel

Suite, E moll. Op. 1 (*xs*) . . . . . 2 Mk. 50 Pf.
Drei Stücke (Berceuse, Mazurka, Tarantelle). Op. 2 (*xs*) 3 Mk. 90 Pf.
Kaprize, D moll. Op. 3 (*s*) . . . . . 3 Mk. 90 Pf.
Erstes Konzert, A moll. Op. 4 (*s*). . . . . 5 Mk.
Scherzo, D moll. Op. 6 (*s*) . . . . . 2 Mk. 60 Pf.
Konzertino, C dur. Op. 7 (*m*) . . . . . 4 Mk. 50 Pf.
Intermezzo, A moll und Mazurka, D moll. Op. 8 (*xs*) 3 Mk. 90 Pf.
Notturno, D dur. Op. 9 (*xs*). . . . . 2 Mk.
Konzertstück, D moll. Op. 10 (*s*) . . . . . 5 Mk.
Sechs Stücke. Op. 11 (*m*) . . . . . 3 Mk. 90 Pf.
Nr. 1. Lied ohne Worte. — 2. Barkarole. — 3. Albumblatt. — 4. Romanze. — 5. Arioso. — 6. Serenade.
Polonaise, A moll. Op. 12 (*s*) . . . . . 2 Mk. 60 Pf.
Gavotte, D moll. Op. 13 (*m*) . . . . . 2 Mk.
Mazurka, A moll. Op. 14 (*m*) . . . . . 2 Mk. 60 Pf.
Konzert-Etüde, D moll. Op. 16 (*s*) . . . . . 2 Mk. 50 Pf.
Humoreske, A moll. Op. 17 (*s*). . . . . 3 Mk. 90 Pf.
Zweite Tarantelle, E moll. Op. 18 (*s*) . . . . . 2 Mk. 60 Pf.
Variationen, A moll. Op. 19 (*s*) . . . . . 2 Mk. 50 Pf.
Zweites Konzert, D moll. Op. 20 (*s*) . . . . . 4 Mk. 50 Pf.
Sonate, H moll. Op. 23 (*xs*). . . . . 6 Mk. 90 Pf.
Sechs Stücke. Op. 26 (*l—m*) . . . . . 3 Mk. 90 Pf.
Nr. 1. Lied ohne Worte. — 2. Gavotte. — 3. Intermezzo. — 4. Wiegenlied. — 5. Barkarole. — 6. Scherzino.
Wiegenlied, G dur. Op. 26 Nr. 4 (*l*) . . . . . 80 Pf.
Sechs Stücke. Op. 29 (*m—xs*) . . . . . 3 Mk. 90 Pf.
Nr. 1. Arioso. — 2. Kaprize. — 3. Langsame Mazurka. — 4. Impromptu. — 5. Lied ohne Worte. — 6. Etüde.
Drittes Konzert, A moll. Op. 31 (*s*) . . . . . 4 Mk. 50 Pf.
Sarabande, A moll. Op. 32 (*m*) . . . . . 1 Mk. 50 Pf.
Viertes Konzert, H moll. Op. 37 (*s*) . . . . . 4 Mk. 50 Pf.
Sechs Stücke. Op. 38 (*m*). . . . . je 1 Mk. 30 Pf.
Nr. 1. Albumblatt. — 2. Gavotte. — 3. Religioso. — 4. Intermezzo capriccioso. — 5. Arioso. — 6. Saltarello.
Suite Nr. 2, A moll. Op. 40 (*s*) . . . . . 4 Mk. 50 Pf.

Violoncell und Pianoforte.

Julius Klengel

Konzertino Nr. 2, G dur. Op. 41 (*m*) . . . . . 4 Mk. 50 Pf.
Sechs Stücke. 3 Hefte. Op. 44 (*m*). . . . . je 1 Mk. 50 Pf.
Heft I: 1. Romanze. — 2. Alter Tanz. Heft II: 3. Wiegenlied. — 4. Mazurka. Heft III: 5. Gavotte. — 6. Savoyard.
Op. 44 soeben erschienen!

Paul Klengel

Kanzonetta, Op. 34 Nr. 1 (*m*) . . . . . 1 Mk. 30 Pf.

Lieder und Romanzen

Russische, (Salter) (*l—xl*) 2 Bde. . . . . je 3 Mk.

Franz Liszt

Consolations (J. de Swert) (*m*) . . . . . 3 Mk. 90 Pf.

Jean Louis Nicodé

Sonate, H moll. Op. 23 (*s*) . . . . . 6 Mk. 90 Pf.
Sonate, G dur. Op. 25 (*s*). . . . . 6 Mk. 90 Pf.

Hans Pfitzner

Sonate, Fis moll. Op. 1 (*xs*). . . . . 6 Mk. 90 Pf.

Sergei Wassiljewitsch Rachmaninoff

Sonate, G moll. Op. 19 (*xs*) . . . . . 8 Mk. 50 Pf.
Prélude. Op. 23 Nr. 10 (Brandoukoff) (*m*) . . . . . 1 Mk.

Carl Reinecke

Sonate Nr. 2, D dur. Op. 89 (*m*) . . . . . 3 Mk. 90 Pf.
Klage aus König Manfred, C dur. (*l*). . . . . 80 Pf.
Drei Stücke aus König Manfred (Grimm) (*xl*). 1 Mk. 30 Pf.
Nr. 1. Grazie des Tanzes. — 2. Fromme Dulderin. — 3. In Lenzesnacht.
Vorspiel zum 5. Akt aus König Manfred, F dur (Hermann). (*l*) 1 Mk. 30 Pf.
Drei Stücke. Op. 146 (*m—xs*) . . . . . 3 Mk. 90 Pf.
Nr. 1. Arioso. — 2. Gavotte. — 3. Scherzo.
Sonate Nr. 3, G dur. Op. 238 (*m*) . . . . . 5 Mk. 90 Pf.

Anton Rubinstein

Sonate, D dur. Op. 18 (*xs*) . . . . . 5 Mk.
Violinsonate Nr. 2, A moll (Grützmacher). Op. 19 (*xs*) 5 Mk. 90 Pf.
Sonate Nr. 2, G dur. Op. 39 (*xs*). . . . . 5 Mk.
Sonate, F moll. Op. 49 (*xs*) . . . . . 5 Mk.

Philipp Scharwenka

Zwei Stücke. Op. 98 (*m*) . . . . . 2 Mk. 60 Pf.
Nr. 1. Elégie. — 2. Caprice slave.

Georg Schumann

Sonate, E moll. Op. 19 (*s*) . . . . . 5 Mk. 90 Pf.

Hans Sitt

Konzert, A moll. Op. 34 (*s*) . . . . . 4 Mk. 50 Pf.

Robert Volkmann

Romanze, E moll. Op. 7 (*m*) . . . . . 1 Mk. 50 Pf.

Adolf Wallnöfer

Meditation über das Adagio aus Beethovens Sonate in Cis moll. Op. 27, 2 (Quasi una Fantasia) (*m*) . . . 1 Mk. 30 Pf.

Streich-Sextette und -Quintette.

Christian Barnekow

Quintett, G moll für 2 Violinen, Bratsche und 2 Violoncelle. Partitur 3 Mk. Stimmen. . . . . 6 Mk.

Hakon Börresen

Sextett für 2 Violinen, 2 Bratschen und 2 Violoncelle, G dur. Partitur 6 Mk., Stimmen. . . . . 7 Mk. 20 Pf.

Felix Weingartner

Quintett, E dur für 2 Violinen, 2 Bratschen und Violoncell. Partitur (Taschenformat) 2 Mk. Stimmen . . . . 15 Mk.

Streich-Quartette.

Ferruccio Busoni

Zweites Quartett, D moll. Partitur 3 Mk. Stimmen 3 Mk. 60 Pf.

Benjamin Godard

Zweites Quartett, A dur. Partitur 2 Mk. Stimmen 3 Mk. 60 Pf.

Hugo Kaun

Quartett, F dur. Op. 40. Partitur 3 Mk. Stimmen 3 Mk. 60 Pf.
Quartett Nr. 2 (in D dur). Op. 41. Partitur 3 Mk.
Stimmen . . . . . 3 Mk. 60 Pf.

Streich-Quartette.

Edouard Lalo

Quartett, Es dur. Op. 19. Stimmen . . . . . 3 Mk. 60 Pf.

Ludolf Nielsen

Quartett, A dur. Op. 1. Partitur 3 Mk. Stimmen 2 Mk. 40 Pf
Quartett Nr. 2, C moll. Op. 5. Partitur (Taschenformat) 2 Mk
Stimmen . . . . . 6 Mk

Vitězslav Novák

Quartett, D dur. Op. 35. Partitur (Taschenformat) 2 Mk.
Stimmen . . . . . 6 Mk.

Leone Sinigaglia

Quartett, Partitur (Taschenformat) . . . . . 1 Mk.
Stimmen . . . . . 8 Mk. 40 Pf.

Felix Weingartner

Quartett, D moll. Op. 24. Partitur 3 Mk. Stimmen . 6 Mk.
Quartett, F moll. Op. 26. Partitur 3 Mk. Stimmen . 6 Mk.
Quartett Nr. 3, F dur. Op. 34. Partitur 3 Mk. Stimmen 6 Mk.

Philipp Wolfrum

Quartett (Im Frühjahr), A dur. Op. 13. Stimmen 4 Mk. 80 Pf.

Klavier-Sextette und -Quintette.

Heinrich von Herzogenberg

Quintett, C dur. Op. 17 . . . . . 10 Mk. 80 Pf.

Salomon Jadassohn

Quintett, C moll. Op. 70 . . . . . 9 Mk. 60 Pf.
Quintett Nr. 3, G moll. Op. 126 . . . . . 9 Mk. 60 Pf.

Bruno Mugellini

Quintett, D dur . . . . . 10 Mk. 80 Pf.

Felix Weingartner

Sextett, E moll für Pianoforte, 2 Violinen, 2 Bratschen und Violoncell. Op. 33. . . . . 12 Mk.

Klavier-Quartette.

Adolf Barjansky

Quartett, C moll. Op. 5 . . . . . 8 Mk. 70 Pf.

Christian Barnekow

Quartett, D dur. Op. 12. . . . . 9 Mk. 60 Pf.

Hermann Goetz

Quartett, E dur. Op. 6 . . . . . 8 Mk. 70 Pf.

Klavier-Trios.

Hans Huber

Trio Nr. 1, Es dur. Op. 20 . . . . . 7 Mk. 80 Pf.
Trio Nr. 2, E dur. Op. 65. . . . . 7 Mk. 80 Pf.

Salomon Jadassohn

Trio Nr. 2, E dur. Op. 20. . . . . 4 Mk. 20 Pf.
Trio Nr. 3, C moll. Op. 59 . . . . . 4 Mk. 20 Pf.
Trio Nr. 4, C moll. Op. 85 . . . . . 7 Mk. 80 Pf.

Hugo Kaun

Trio, B dur. Op. 32 . . . . . 7 Mk. 20 Pf.

Désiré Pâque

Vierte Suite für Pianoforte, Violine und Viola. 4 Mk. 20 Pf.

Carl Reinecke

Trio, D dur. Op. 38 . . . . . 4 Mk. 20 Pf.
Trio, A moll. Op. 188 . . . . . 4 Mk. 20 Pf.
Trio Nr. 2, C moll. Op. 230. . . . . 7 Mk. 80 Pf.
Trio, B dur. Op. 274. Für Pianoforte, Violine und Viola. 7 Mk. 80 Pf.

Camille Saint-Saëns

Liszt, Orpheus. Symphonische Dichtung Nr. 4 . 2 Mk. 10 Pf.

Philipp Scharwenka

Trio, Cis moll. Op. 100 . . . . . 7 Mk. 80 Pf.
Trio, G dur. Op. 112 . . . . . 7 Mk. 80 Pf.
Duo für Violine, Viola und Pianoforte, A dur . 4 Mk. 20 Pf.

Xaver Scharwenka

Großes Trio, Fis dur. Op. 1 . . . . . 7 Mk. 20 Pf.

Philipp Wolfrum

Trio für Pianoforte, Violine und Viola, H moll. Op. 24 4 Mk. 80 Pf.

Breitkopf & Härtels Kammermusik-Bibliothek.
No. 1853/1854

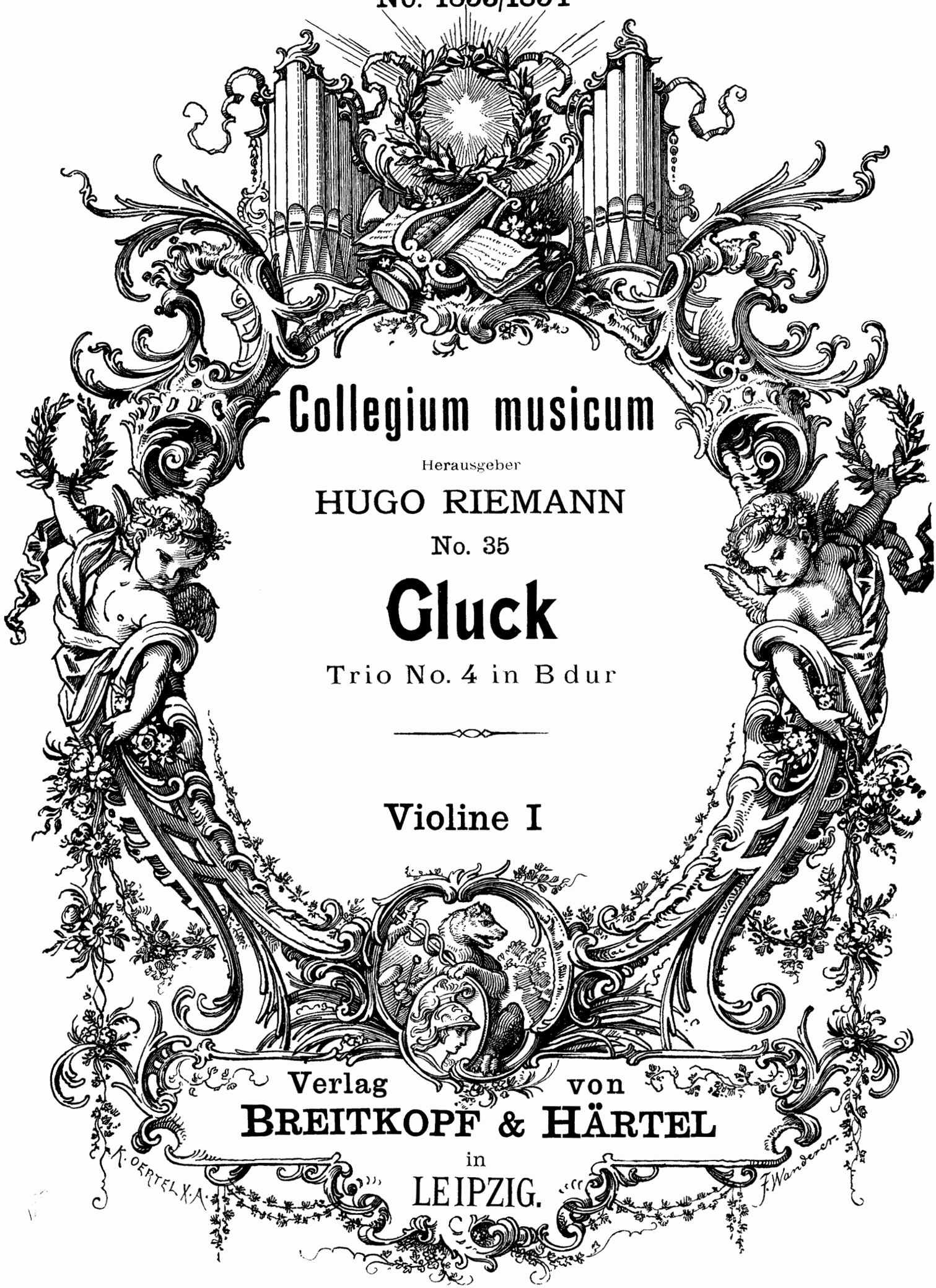

Collegium musicum

Herausgeber

HUGO RIEMANN

No. 35

Gluck

Trio No. 4 in B dur

Violine I

Verlag von
BREITKOPF & HÄRTEL
in
LEIPZIG.

Sonata a 3

2 Violini e Basso (№ 4).

(1746)

Chr. W. Gluck (1714-87).
Bearbeitung von Hugo Riemann.

Violino I.

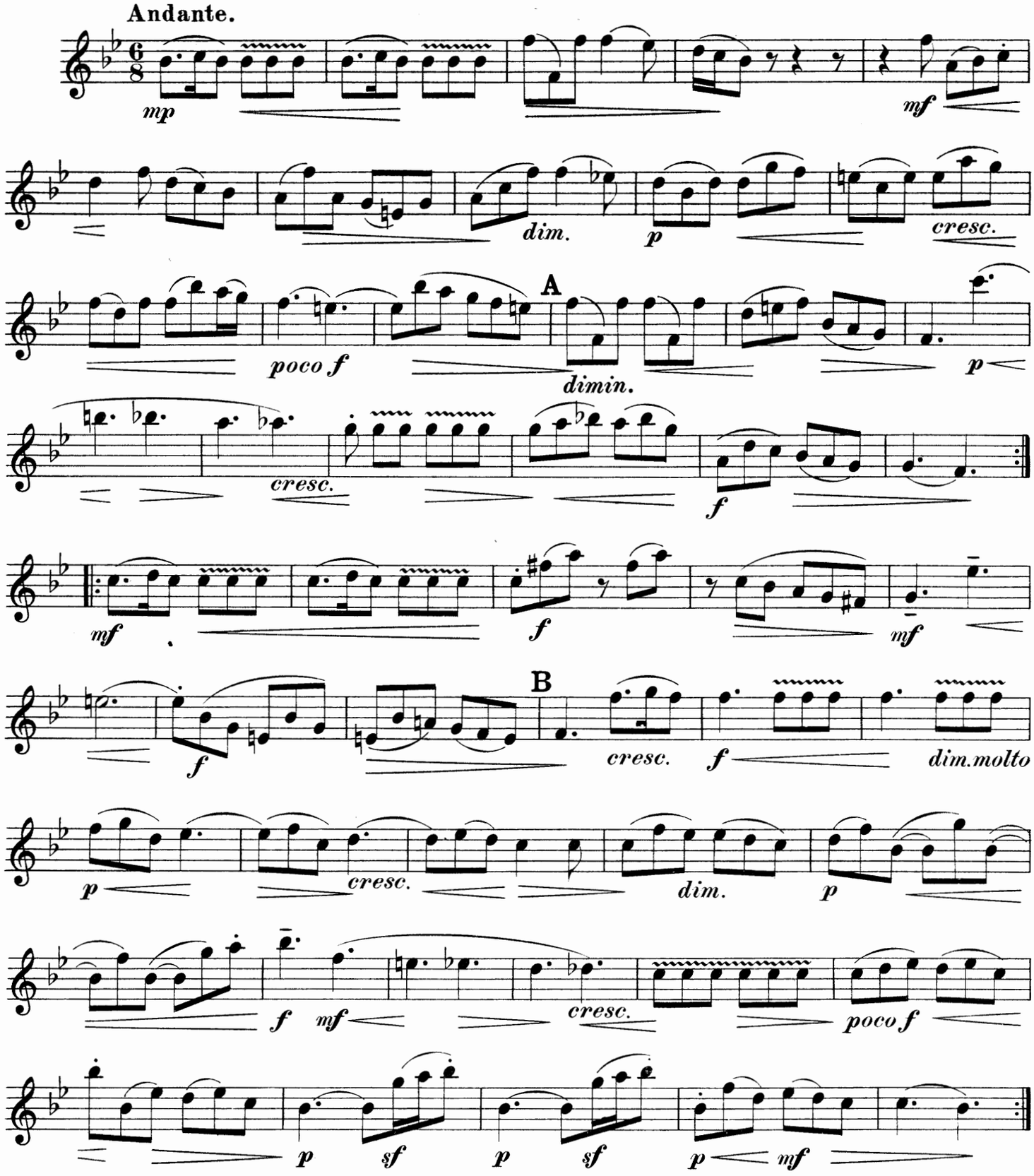

Stich und Druck von Breitkopf & Härtel in Leipzig.

Violino I.

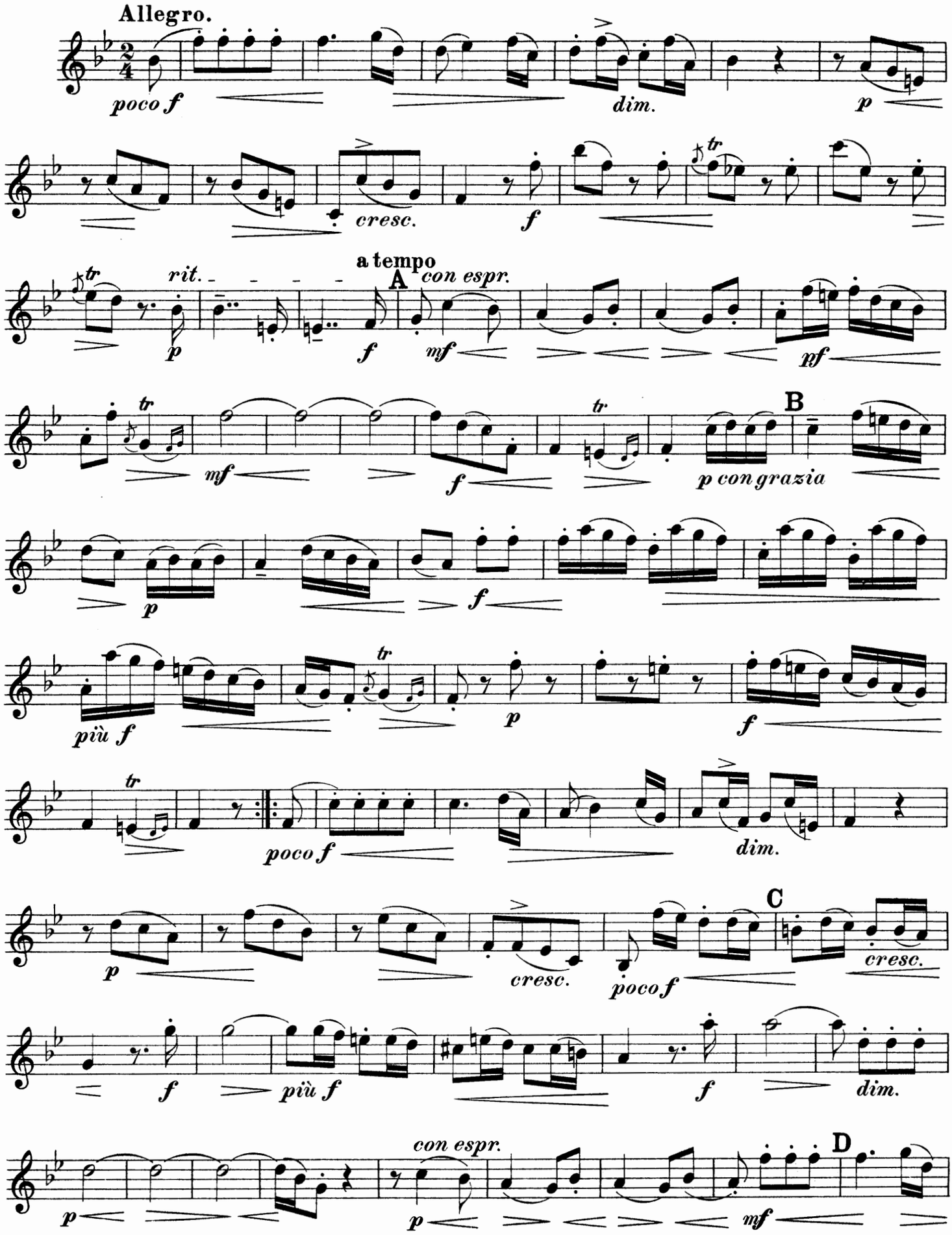
Allegro.
poco f
dim.
p
cresc.
f
tr
rit.
p
f
a tempo
A
con espr.
mf
pf
mf
f
p con grazia
B
p
f
più f
p
f
poco f
dim.
p
cresc.
poco f
C
cresc.
f
più f
f
dim.
p
con espr.
p
mf
D

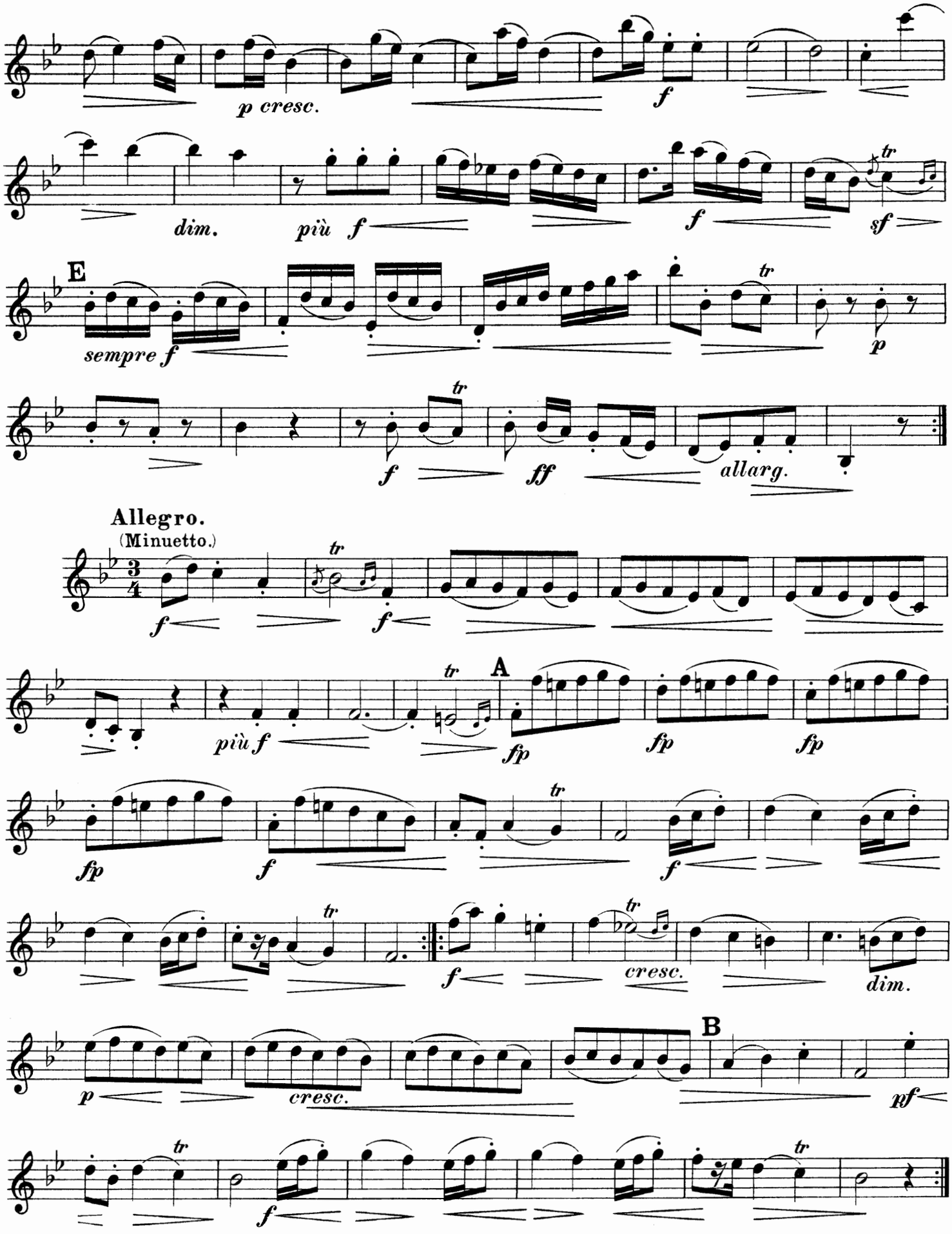
p cresc.
f
dim.
più f
f
sf
E
sempre f
p
f
ff
allarg.
Allegro.
(Minuetto.)
f
f
più f
A
fp
fp
fp
fp
f
f
cresc.
dim.
p
cresc.
B
pf
f

Breitkopf & Härtels Kammermusik-Bibliothek.

Septette, Sextette für Klavier usw.
Klavier-Quintette.
Klavier-Quartette.

Für Klavier zu 4 Händen mit Violine und Violoncell.
Klavier-Trios.
Trios für 2 Violinen und Klavier.

Stimmenhefte beliebig einzeln. — Format, wo nicht anders angegeben, Musikfolio.

Preis jeder Nummer und Stimme 30 Pf.

Viol. = Violine, Br. = Bratsche, Vcell. = Violoncell, C.-B. = Contrabaß, Fl. = Flöte, Ob. = Oboe, Klar. = Klarinette, Fag. = Fagott, Pos. = Posaune, Pfte. = Pianoforte, Harm. = Harmonium.

Septette, Sextette für Klavier usw.

Klavierstimme je *M* 1.50, mit † bezeichnet je *M* 3.—, mit †† je *M* 6.—.

Nr.		Hefte
801/2.	**Brambach,** Sextett. Cm. Op. 5. Pfte., 2 Viol., 2 Br., Vcell. . . . Pfte. †	5
803.	**Mendelssohn,** Ouvert. z. d. Hebriden (Fingalshöhle). Hm. Op. 26. Pfte., Harm., 2 Viol., Br., Vcell. Pfte.	5
804/5.	—— Sextett. D. Op. 110. Pfte., Viol., 2 Br., Vcell., Baß . . . Pfte. †	5
806.	**Onslow,** Sextett. Es. Op. 30. Pfte., Fl., Klar., Horn, Fag., Baß od. Pfte., 2 Viol., Br., Vcell., Baß., Pfte., †	9
807/8.	**Thuille,** Sextett. B. Op. 6. Pfte., Fl., Ob., Klar., Horn, Fag. . . . Pfte. ††	5
809.	**Wagner,** Vorspiel zu Lohengrin. Pfte., 3 Viol., Br., 2 Vcell . . . Pfte.	6
810/13.	**Weingartner,** Sextett. Em. Op. 33. Pfte., 2 Viol., Br., Vcell., Baß . . . Pfte. ††	5

Konzerte für Klavier mit Quintett- oder Quartettbegleitung.

Nr.		Hefte
826/27.	**Beethoven,** Konzert Nr. 5. Es. Op. 73. Pfte., 2 Viol., Br., Vcell., Baß . . . Pfte. †	5
828/29.	**Chopin,** Konzert Nr. 2. Fm. Op. 21. Pfte., 2 Viol., Br., Vcell. . . . Pfte.	4
	Dall' Abaco, 4 Concerti da chiesa aus Op. 2. 2 Viol., Viola, Vcell., m. Begl. (Siehe VA. 1862). Einzelausgabe:	
841.	Konzert. Am. Op. 2 Nr. 4. Pfte., 2 Viol., Br., Vcell., Baß . . . Pfte.	4
842.	Konzert. Gm. Op. 2 Nr. 5. Pfte., 2 Viol., Br., Vcell., Baß . . . Pfte.	4
843.	Konzert. Hm. Op. 2 Nr. 8. Pfte., 2 Viol., Br., Vcell., Baß . . . Pfte.	4
844.	Konzert. B. Op. 2 Nr. 9. Pfte., 2 Viol., Br., Vcell., Baß . . . Pfte.	4
830/31.	**Field,** Konzert Nr. 7. Cm. Pfte., 2 Viol., Br., Vcell., Baß . . . Pfte. †	4
832.	**Henselt,** Konzert-Variat. B. Op. 11. Pfte., 2 Viol., Br., Vcell. . . . Pfte. †	4
833/34.	—— Konzert. Fm. Op. 16. Pfte., 2 Viol., Br., Vcell., Baß . . . Pfte. †	5
835.	**Mendelssohn,** Capriccio brill. Hm. Op. 22. Pfte., 2 Viol., Br., Vcell., Baß. Pfte. mit 5 Stimmen in	4
836/37.	—— Konzert Nr. 1. Gm. Op. 25. Pfte., 2 Viol., Br., Vcell., Baß . . . Pfte.	5
838.	—— Rondo brillant. Es. Op. 29. Pfte., 2 Viol., Br., Vcell., Baß . . . Pfte.	5
839/40.	—— Konzert Nr. 2. Dm. Op. 40. Pfte., 2 Viol., Br., Vcell., Baß . . . Pfte.	5

Klavier-Quintette.

Klavierstimme je *M* 1.50, mit † bezeichnet je *M* 3.—, mit †† je *M* 6.—.

Nr.		Hefte
851/53.	**Becker,** Quintett. Es. Op. 49. Pfte., 2 Viol., Br., Vcell. . . . Pfte. ††	4
854.	**Beethoven,** Quintett. Es. Op. 16. Pfte., Ob., Klar., Horn, Fag. . . . Pfte. †	4
900.	—— Adagio, A., a. d. Sonate Op. 13. 2 Mandolinen, Mandola, Guitarre, Pfte. (Schick.) . . .	5
901.	—— Adagio, C., a. d. Sonate Op. 7. 2 Mandolinen, Mandola, Guitarre, Pfte. (Schick.) . . .	5
909.	—— Quintett. Es. Op. 16. Pfte., Ob., Klar., Horn, Fag. Die Bläserstimmen für Streichinstrumente übertragen von Ernst Naumann . . . Pfte. †	4
855/57.	**Bleichmann,** Quintett. D. Op. 16. Pfte., 2 Viol., Br., Vcell. . . . Pfte. ††	4
858.	**Dussek,** Quintett. Fm. Op. 41. Pfte., Viol., Br., Vcell. Baß . . . Pfte.	4
859.	**Field,** Quintett. As. Pfte., 2 Viol., Br., Vcell. . Pfte.	4
860/61.	**Grädener,** Quintett. Gm. Op. 7. Pfte., 2 Viol., Br., Vcell. . . . Pfte. †	4
902.	**Heller,** Walzer. G., a. Op. 145. 2 Mandolinen, Mandola, Guitarre, Pfte. (Schick) . . .	5
904.	**Henselt,** Op. 5 Nr. 11. Liebeslied. C. 2 Mandolinen, Mandola, Guitarre, Pfte. (Schick) . . .	5
862/65.	**Herzogenberg, v.,** Quintett. C. Op. 17. Pfte., 2 Viol., Br., Vcell. . . . Pfte. ††	4
866/68.	**Jadassohn,** Quintett. Cm. Op. 70. Pfte., 2 Viol., Br., Vcell. . . . Pfte. ††	4
906/8.	—— Quintett Nr. 3. Gm. Op. 126. . . . Pfte. ††	4
917/20.	**Jentsch,** Quintett. G. Op. 50. Pfte., 2 Viol., Br., Vcell. . . . Pfte. ††	4
921/23.	**Labor,** Quintett. Pfte., Klar., Viol., Br., Vcell., Pfte. ††	4
869/70.	**Louis Ferdinand, Pr. v. Preußen,** Quintett. Cm. Op. 1. Pfte., 2 Viol., Br., Vcell. . . . Pfte. †	4
871/73.	**Malling,** Quintett. E. Op. 40. Pfte., 2 Viol., Br., Pfte. ††	4
896/97.	**Mendelssohn,** Oktett. Es. Op. 20. Bearb. für Pfte. 4 hdg., 2 Viol., Br., Vcell. (E. Burchard.) Pfte. †	4
912.	**Mozart,** Adagio und Rondo. Cm. [Werk 617.] Fl., Ob., Br., Vcell., Harmonika od. Pfte. . . . Pfte.	4
874.	—— Quintett. Es. Pfte., Ob., Klar., Horn, Fag. [452.] Pfte.	4
893/95.	—— Konzertantes Quartett f. Ob., Klar., Horn u. Fag. mit Klavier, Es. [K.-V. Anh. 9.] . . . Pfte. (Skizze dazu. Siehe Werke. Ges.-Ausg. Ser. XXIV, Nr. 59. *M* 1, 20.)	4
910.	—— Quintett Es. Pfte., Ob., Klar., Horn, Fag. [452.] Die Bläserstimmen für Streichinstrum. übertragen von Ernst Naumann . . . Pfte.	4
903.	**Nicodé,** Op. 22 Nr. 2. Lied der Sehnsucht, G. 2 Mandolinen, Mandola, Guitarre, Pfte. (Schick) . . .	5
927/29.	**Schäfer,** Quintett. Des. Op. 5. Pfte., 2 Viol., Br., Vcell. . . . Pfte. ††	4
875/77.	**Schubert,** Quintett, (Forellen-). A. Op. 114. Pfte., Viol., Br., Vcell., Baß . . . Pfte. †	4
890/02.	**Schumann, Georg,** Op. 18. Quintett. Em. Pfte., 2 Viol., Viola, Vcell. . . . Pfte. ††	4
878/80.	**Schumann, R.,** Quintett. Es. Op. 44. Pfte., 2 Viol., Br., Vcell. . . . Pfte. †	4
898/99.	**Schumann,** Andante und Variationen. B. Op. 46. 2 Pfte., 2 Vcell., Horn, Pfte I, II . . .	3
881/82.	**Spengel,** Quintett. Hm. Op. 2. Pfte., 2 Viol., Br.	

Nr.		Hefte
911.	**Spohr,** Quartett-Konzert. Am. Op. 131. 2 Viol., Br., Vcell. u. Pfte. . . . Pfte.	4
883/84.	**Street,** Quintett. Es. Op. 26. Pfte., Viol., Br., Vcell., Baß . . . Pfte. ††	4
885/86.	**Verhey,** Quintett. Es. Op. 20. Pfte., Ob., Klar., Horn, Fag. . . . Pfte. ††	4
924/26.	**Volbach,** Quintett. Es. Op. 24. Pfte., Ob., Klar., Horn, Fag. . . . Pfte. ††	4
905.	**Wagner,** Elsas Brautzug zum Münster a. Lohengrin. (Pringsheim.) Pfte., 2 Viol., Viola, Vcell. . . Pfte.	4
887/89.	**Wolfrum,** Quintett. Bm. Op. 21. Pfte., 2 Viol., Br., Vcell. . . . Pfte. ††	4
913/16.	**Zeckwer,** Quintett. Em. Op. 5. Pfte., 2 Viol., Br., Vcell. . . . Pfte. ††	4

Klavier-Quartette.

Besetzung, wenn nicht anders angegeben: Pfte., Viol., Br., Vcell.
Klavierstimme je *M* 1.50, mit † bezeichnet je *M* 3.—, mit †† je *M* 6.—.

Nr.		Hefte
1025.	**Bach, J. S.,** 2 Sarabanden a. d. Suiten, Gm. u. A. für Klav. Für Viol., Vcell., Harfe (ad lib.), Harm. od. Orgel. von Alb. Becker . . . Harm.	3
951/53.	**Barjansky,** Quartett. Cm. Op. 5 . . . Pfte. ††	3
954.	**Beethoven,** Quartett. Es. n. d. Quint. Op. 16 . Pfte. †	3
955.	—— Quartett. Es. . . . Pfte.	3
956.	—— Quartett. D. . . . Pfte.	3
957.	—— Quartett. C. . . . Pfte.	3
958.	—— Marsch u. Ch. a. »Die Ruinen von Athen«, Pfte., Viol., Vcell., Orgel od. Harm. . . . Pfte.	3
959.	—— 5 Stücke. Pfte. 2hdg., Gr. Trommel mit Becken, kl. Trommel, Triangel . . . Pfte.	3
960.	—— 5 Stücke. Pfte. 4hdg., Gr. Trommel mit Becken, kl. Trommel, Triangel . . . Pfte.	3
961/62.	**Boom, van,** Quartett. E. Op. 6 . . . Pfte. †	3
1022/24.	**Cobb,** Quartett. E. Op. 34 . . . Pfte. †	3
1041/43.	**Culwick,** Quartett. Es. Op. 7 . . . Pfte. ††	3
	Dall' Abaco, 4 Triosonaten a. Op. 3 für Viol., Vcell., m. Begl. (Siehe VA. 1861).	
1044.	—— Trio-Sonate. F. Op. 3 Nr. 2. . . . Pfte.	3
1045.	—— Trio-Sonate. Hm. Op. 3 Nr. 3. . . . Pfte.	3
1046.	—— Trio-Sonate. Em. Op. 3 Nr. 6 . . . Pfte.	3
1047.	—— Trio-Sonate. A. Op. 3 Nr. 12 . . . Pfte.	3
963/64.	**Dussek,** Quartett. Es. Op. 56 . . . Pfte.	3
1819/20.	**Fasch,** Trio. Am. 2 Viol., Vcell., Pfte. . . . Pfte. †	3
1821/22.	—— Trio. F. 2 Viol., Vcell., Pfte. . . . Pfte. †	3
1823/24.	—— Trio. G. 2 Viol., Vcell., Pft. . . . Pfte. †	3
965/66.	**Gernsheim,** Quartett. Es. Op. 6 . . . Pfte. ††	3
967/69.	**Götz,** Quartett. E. Op. 6 . . . Pfte. ††	3
	Händel, Konzerte für Orgel und Orchester. Für Pianoforte, Harmonium, (Violine und Violoncell ad lib.) (C. Waege.):	
1026/27.	Nr. 1. Gmoll . . . Pfte.	3
1028/29.	Nr. 2. Bdur . . . Pfte.	3
1030/31.	Nr. 3. Gmoll . . . Pfte.	3
1032/33.	Nr. 4. Fdur . . . Pfte.	3
1034/35.	Nr. 5. Fdur . . . Pfte.	3
1036/37.	Nr. 6. Bdur . . . Pfte.	3
970/71.	**Haydn,** Symphonie Nr. 11. G. Pfte., Fl., Viol., Vcell. (Hummel.) . . . Pfte.	3
972/73.	—— Symphonie Nr. 12. B. Pfte., Fl., Viol., Vcell. (Hummel.) . . . Pfte.	3
974/75	—— Symphonie Nr. 1. Es. Pfte., Fl., Viol., Vcell., Triangel (Hummel.) . . . Pfte.	4
976/77.	—— Symphonie Nr. 29. Em. Pfte., Fl., Viol., Vcell. (Hummel.) . . . Pfte.	3
978/80.	**Helsted,** Quartett. Es. Op. 2 . . . Pfte. †	3
981/83.	**Heritte-Viardot,** Im Sommer. A. Op. 9 . . . Pfte. †	3
984.	**Hummel,** Quartett. G. . . . Pfte.	3
985/87.	**Knorr,** Quartett. Es. Op. 3 . . . Pfte. ††	3
988/89.	**Kuhlau,** Gr. Quartett. Cm. Op. 32 . . . Pfte. †	3
990/92.	**Labor,** Quartett. C. Op. 6 . . . Pfte. †	3
993/94.	**Lasekk,** L'Agitation. Quartett. Hm. . . . Pfte. †	3
995/96.	**Le Beau,** Quartett. Fm. Op. 28 . . . Pfte. †	3
1038/40.	**Löhr,** Quartett. Em. Op. 15 . . . Pfte. ††	3
997.	**Louis Ferdinand, Prinz v. Pr.,** Andante m. Variat. B. Op. 4 . . . Pfte.	3
998/99.	—— Quartett. Es. Op. 5 . . . Pfte. †	3
1000/1.	—— Quartett. Fm. Op. 6 . . . Pfte. †	3
1002/3.	**Mendelssohn,** Quartett Nr. 1. Cm. Op. 1. . . . Pfte.	3
1004/5.	—— Quartett Nr. 2. Fm. Op. 2 . . . Pfte.	3
1006/8.	—— Quartett Nr. 3. Hm. Op. 3 . . . Pfte. †	3
1009.	**Mozart,** Quartett. Es. [N. d. Pfte.-Quintett, W. 452.] Pfte.	3
1010.	—— Quartett. Gm. [478.] . . . Pfte. †	3
1011.	—— Quartett. Es. [493.] . . . Pfte. †	3
1012.	**Reinecke,** Entr'act a. »König Manfred«. Pfte., Viol., Vcell., Orgel oder Harm. . . . Pfte.	3
1013/14.	**Roberti,** Quartett. F. . . . Pfte. †	3
1015.	**Schubert,** Adagio u. Rondo concertant. F. . . Pfte.	3
1016.	**Schumann,** Quartett. Es. Op. 47 . . . Pfte.	3
1017.	—— Manfreds Ansprache an Astarte aus Op. 115 Pfte., Viol., Vcell., Orgel oder Harm. . . . Pfte.	3
1018.	—— Zwischenaktmusik aus »Manfred«. Op. 115. Pfte., Viol., Vcell., Orgel oder Harm. . . . Pfte.	3
	Stamitz, Orchester-Trios. Op. 1. Viol. I, II, Vcell., Baß cont. u. Pfte. obl.	
1801/2.	Nr. 1. Cdur . . . Pfte. †	3
1803/4.	Nr. 2. Adur . . . Pfte. †	3
1805/6.	Nr. 3. Fdur . . . Pfte. †	3
1807/8.	Nr. 4. Ddur . . . Pfte. †	3
1809/10.	Nr. 5. Bdur . . . Pfte. †	3
1811/12.	Nr. 6. Gdur . . . Pfte. †	3
1019/20.	**Stiehl,** Gr. Quartett. F. Op. 40 . . . Pfte. †	3
1021.	**Wagner,** Vorspiel zu »Tristan und Isolde«. Pfte., Viol., Vcell., Orgel oder Harm. . . . Pfte.	3

Für Klavier zu 4 Händen mit Violine u. Violoncell.

Klavierstimme je *M* 1.50, mit † bezeichnet *M*. 3.—, mit †† je *M* 6.—.

Nr.		Hefte
1401/2.	**Beethoven,** Symphonie Nr. 1. C. Op. 21. (Burchard). Pfte. †	2
1403/4.	—— Symphonie Nr. 2. D. Op. 36. (Burchard.) Pfte. †	2
1405/6.	—— Symphonie Nr. 3 (Eroica). Es. Op. 55. (Burchard.)	
1407/8.	**Beethoven,** Symph. Nr. 4. B. Op. 60. (Burchard.) Pfte. †	2
1409/10.	—— Symphonie Nr. 5. Cm. Op. 67. (Burchard.) Pfte. †	2
1411/12.	—— Symphonie Nr. 6 (Pastorale). F. Op. 68. (Burchard). Pfte. †	2
1413/14.	—— Symphonie Nr. 7. A. Op. 92. (Burchard.). Pfte. †	2
1415/16.	—— Symphonie Nr. 8. F. Op. 93. (Burchard.) . Pfte. †	2
1417/19.	—— Symphonie Nr. 9. Dm. Op. 125. (Burchard.) Pfte. ††	2
1420.	**Lortzing,** Ouvertüre z. Oper Undine. (Burchard.) Pfte.	2
1421.	—— Ouvertüre zur Op. Der Wildschütz. (Burchard.) Pfte.	2
1422.	—— Ouvertüre zur Op. Zar u. Zimmermann. (Burchard.) Pfte.	2
1423/24.	**Mendelssohn,** Symphonie Nr. 1. Cm. Op. 11. (Fr. Hermann.) . . . Pfte. †	2
1425/26.	—— Symphonie Nr. 2 (a. d. Lobgesang). B. Op. 52. (Hermann.) . . . Pfte. †	2
1427/28.	—— Symphonie Nr. 3 (schottische). Am. Op. 56. (Hermann.) . . . Pfte. †	2
1429/30.	—— Symphonie Nr. 4 (italienische). A. Op. 90. (Burchard.) Pfte. †	2
1431/32.	—— Symphonie Nr. 5 (Reformations-). Dm. Op. 107. (Hermann.) . . . Pfte. †	2
1433.	—— Hochzeitsmarsch a. d. Sommernachtstraum. Op. 61. (Burchard.) . . . Pfte.	2
1434.	—— Kriegsmarsch der Priester aus Athalia. Op. 74. (Burchard.) . . . Pfte.	2
1435.	—— Ouvertüre zur Hochzeit des Camacho. Op. 10. (Burchard.) . . . Pfte.	2
1436.	—— Ouvertüre zum Sommernachtstraum. Op. 21. (Burchard.) . . . Pfte.	2
1437.	—— Ouvertüre zu den Hebriden (Fingals-Höhle). Op. 26. (Burchard.) . . . Pfte.	2
1438.	—— Ouvertüre Meeresstille und glückliche Fahrt. Op. 27. (Burchard.) . . . Pfte.	2
1439.	—— Ouvertüre zum Märchen von der schönen Melusine. Op. 32. (Burchard.) . . . Pfte.	2
1440.	—— Ouvertüre zum Oratorium Paulus. Op 36. (Burchard.) Pfte.	2
1441.	—— Ouvertüre zu Athalia. Op. 74. (Burchard.) Pfte.	2
1442.	—— Ouvertüre zur Heimkehr aus der Fremde. Op. 89. (Burchard.) . . . Pfte.	2
1443.	—— Ouvertüre zu Ruy Blas. Op. 95. (Burchard.) Pfte.	2
1444.	—— Trompeten-Ouvertüre. C. Op. 101. (Burchard.) Pfte.	2
1445.	—— Ouvertüre für Harmoniemusik. C. Op. 24. (Burchard.) Pfte.	2
1446.	**Meyerbeer,** Krönungsmarsch aus dem Prophet. (Burchard.) Pfte.	2
1447/48.	**Schubert,** Symphonie Nr. 7. C. (Hermann.) . Pfte. ††	2
1449/50.	—— Symphonie Nr. 8. Hm. (Hermann.) . . . Pfte. †	2
1451/52.	**Schumann,** Symphonie Nr. 1. B. Op. 38. (Hermann.) Pfte. †	2
1453/54.	—— Symphonie Nr. 2. C. Op. 61. (Burchard.) Pfte. †	2
1455/56.	—— Symphonie Nr. 3. Es. Op. 97. (Burchard.) Pfte. †	2
1457/58.	—— Symphonie Nr. 4. Dm. Op. 120. (Hermann.) Pfte. †	2
1459.	—— Zigeunerleben. Op. 29 Nr. 3. (Burchard.) . Pfte. †	2
1460/61.	—— Ouvertüre, Scherzo und Finale. Op. 52. (Hermann.) Pfte. †	2
1462.	—— Ouvertüre zu Genoveva. Op. 81. (Hermann.) Pfte.	2
1463.	—— Ouvertüre zu Manfred. Op. 115. (Hermann.) Pfte.	2
1464/65.	**Wagner,** Eine Faust-Ouvertüre.. Dm. (Burchard.) Pfte. †	2
1466.	**Weber,** Finale aus dem Freischütz. (Burchard.) Pfte.	2

Klavier-Trios.

Besetzung, wenn nicht anders angegeben, Pfte., Viol., Vcell.

Klavierstimme je *M* 1.50, mit † bezeichnet je *M* 3.—, mit †† *M* 6.—.

Nr.		Hefte
	Andrée, Trio. Gm. (Musikaliska Konstföreningen.) *M* 3.50.	
1737/38.	**Bach, F. Chr.,** Trio. D. . . . Pfte. †	2
1051/52.	**Bach, J. S.,** Sonate a. d. »Musikal. Opfer«. Cm. (Franz.) Pfte., Fl., Viol. . . . Pfte. †	2 2
1338.	—— Sonate. G. Flöte, Viol., Pfte. (David.) . . . Pfte.	2
	Bach, 6 Trios für Pfte., Viol. u. Vla. nach den Orgelsonaten. (B. Todt.)	
1740/42.	Heft I (Nr. 1. Es. — 2. Cm.) . . . Pfte. †	2
1743/45.	- II (Nr. 3. Dm. — 4. Em.) . . . Pfte. †	2
1746/48.	- III (Nr. 5. C. — 6. G.) . . . Pfte. †	2
1053/55.	**Bargiel,** Trio Nr. 3. B. Op. 37 . . . Pfte. ††	2
1325.	**Becker,** Op. 81. Adagio Nr. 5. Dm. . . . Pfte.	2
1326.	—— Op. 81. Adagio Nr. 5. Dm. Viol., Vcell., Orgel . Orgel.	2
1348.	—— Adagio religioso Nr. 7. G. Op. 94. Viol., Vcell. u. Orgel . . . Orgel.	2
1056.	**Beethoven,** Trio. Es. Op. 1 Nr. 1. . . . Pfte.	2
1057.	—— Trio. G. Op. 1 Nr. 2. . . . Pfte.	2
1058.	—— Trio. Cm. Op. 1 Nr. 3. . . . Pfte.	2
1059.	—— Trio. D. Op. 70 Nr. 1. . . . Pfte.	2
1060.	—— Trio. Es. Op. 70 Nr. 2. . . . Pfte.	2
1061.	—— Trio. B. Op. 97. . . . Pfte.	2
1062.	—— Trio. B., in einem Satze . . . Pfte.	2
1063.	—— Trio. Es. . . . Pfte.	2
1064.	—— Variationen. G. Op. 121a. . . . Pfte.	2
1065.	—— 14 Variationen. Es. Op. 44. . . . Pfte.	2
1066.	—— Trio. B. Op. 11. Pfte., Klar. od. Viol., Vcell. Pfte.	3
1067/68.	—— Trio n. d. Symphonie D. Op. 36 . . . Pfte.	2
1069/70.	—— Trio. Es. Op. 38 n. d. Septett Op. 20. Pfte., Klar. oder Viol., Vcell. . . . Pfte.	3
1071.	—— Trio. G. Pfte., Fl., Fag. . . . Pfte.	2
1072/74.	—— Konzert. C. Op. 56. (Reinecke.) . . . Pfte. ††	2
1075/77.	—— Symph. Nr. 6. F. (Pastorale.) Op. 68. . . . Pfte. ††	2
1078/80.	—— Trio n. d. Quartett in Es. Op. 74. . . . Pfte. †	2
1081.	—— Trio n. d. Sextett in Es. Op. 81b. Pfte., Viol. od. Br., Vcell. . . . Pfte.	2
1311.	—— 3 Duos für Klarinette und Fagott. Mit Pianoforte von G. Göhler. Nr. 1. C. . . . Pfte.	2
1312.	—— 3 Duos für Klarinette und Fagott. Mit Pianoforte von G. Göhler. Nr. 2. F. . . . Pfte.	2
1313.	—— 3 Duos für Klarinette und Fagott. Mit Pianoforte von G. Göhler. Nr. 3. B . . . Pfte.	2
1082/83.	**Beez,** Trio. Em. Nr. 2 d. nachgel. Werke. . . . Pfte. †	2
1084/86.	**Beliczay, von,** Trio. Es. Op. 30. . . . Pfte. ††	2
1087/88.	**Berens,** Gr. Trio Nr. 2. Es. Op. 20. . . . Pfte. †	2
1318/19.	**Boccherini,** Pastorale, Menuett und Trio aus der Sinfonie in Cm. Viol., Harm. u. Pfte. (Musik am preuß. Hofe Nr. 4.) (Waege.) . . . Pfte.	2
1728.	**Bonvin,** Erinnerungen. Op. 31. . . . Pfte.	2
1089/90	**Bruch,** Trio. Cm. Op. 5	

Breitkopf & Härtels Kammermusik-Bibliothek.

Septette, Sextette für Klavier usw.
Klavier-Quintette.
Klavier-Quartette.

Für Klavier zu 4 Händen mit Violine und Violoncell.
Klavier-Trios.
Trios für 2 Violinen und Klavier.

Stimmenhefte beliebig einzeln. — Format, wo nicht anders angegeben, Musikfolio.

Preis jeder Nummer und Stimme 30 Pf.

Viol. = Violine, Br. = Bratsche, Vcell. = Violoncell, C.-B. = Contrabaß, Fl. = Flöte, Ob. = Oboe, Klar.= Klarinette, Fag. = Fagott, Pos. = Posaune, Pfte. = Pianoforte, Harm. = Harmonium.

Klavier-Trios.

Besetzung, wenn nicht anders angegeben, Pfte., Viol., Vcell.
Klavierstimme je ℳ 1.50, mit † bezeichnet je ℳ 3.—, mit †† ℳ 6.—.

Nr.		Hefte
	Dall' Abaco, 12 Solosonaten a. Op. 1 und 4. Viol., Vcell. und Begl. Siehe V.-A. 1860. Einzelausgabe:	
1712.	Op. 1 Nr. 2. D moll . . . . . Pfte.	2
1713.	Op. 1 Nr. 4. A moll . . . . . Pfte.	2
1714.	Op. 1 Nr. 5. G moll . . . . . Pfte.	2
1715.	Op. 1 Nr. 6. D dur . . . . . Pfte.	2
1716.	Op. 1 Nr. 7. H moll . . . . . Pfte.	2
1717.	Op. 1 Nr. 11. B dur . . . . . Pfte.	2
1718.	Op. 4 Nr. 3. F dur . . . . . Pfte.	2
1719.	Op. 4 Nr. 4. A dur . . . . . Pfte.	2
1720.	Op. 4 Nr. 5. G moll . . . . . Pfte.	2
1721.	Op. 4 Nr. 6. C dur . . . . . Pfte.	2
1722.	Op. 4 Nr. 8. G dur . . . . . Pfte.	2
1723.	Op. 4 Nr. 11. H moll . . . . . Pfte.	2
1092/93.	**Dietrich,** Trio. C. Op. 9. . . . . Pfte.†	2
1094.	**Dobrzynski,** Gr. Trio. Am. Op. 17. . . . . Pfte.†	2
1095/96.	**Dupont,** Gr. Trio. Gm. Op. 33. . . . . Pfte.†	2
1097/98.	**Eckert,** Trio. Hm. Op. 18. . . . . Pfte. ††	2
1815/16.	**Fasch,** Trio. Dm. (Kanon.) Viol., Br., Pfte . . . Pfte †	2
1817/18.	— Trio. D. (Kanon.) Viol., Br., Pfte. . . . . Pfte †	2
1349.	**Fitzenhagen,** Notturno, E. Op. 6. . . . . Pfte.	2
1339/40.	**Friedenthal,** Trio. Dm. Op. 8. . . . . Pfte.†	2
999/1100.	**Gade,** Novelletten. Op. 29. . . . . Pfte.†	2
1101/2.	— Trio. F. Op. 42. . . . . Pfte.†	2
1341/43.	**Goldmark, R.,** Trio. Dm. Op. 1. . . . . Pfte. ††	2
1103/4.	**Goldschmidt,** Trio. B. Op. 12. . . . . Pfte.†	2
1105/7.	**Götz,** Trio. Gm. Op. 1. . . . . Pfte.†	2
1108/9.	**Götze,** Trio. Cm. Op. 25. . . . . Pfte.†	2
1110/11.	**Gouvy,** Trio Nr. 1. E. Op. 8. . . . . Pfte.†	2
1767.	**Grieg,** Menuett a. d. Sonate Em. Op. 7 . . . . Pfte.	2
1768.	— Allegretto tranquillo a. d. Sonate. Op. 13 . Pfte.	2
1112/13.	**Hager,** Trio. Fm. Op. 20. . . . . Pfte.†	2
1114.	**Haydn,** Trio Nr. 1. G. . . . . Pfte.	2
1115.	— Trio Nr. 2. Fism. . . . . Pfte.	2
1116.	— Trio Nr. 3. C. . . . . Pfte.	2
1117.	— Trio Nr. 4. E. . . . . Pfte.	2
1118.	— Trio Nr. 5. Es. . . . . Pfte.	2
1119.	— Trio Nr. 6. D. . . . . Pfte.	2
1120.	— Trio Nr. 7. A. . . . . Pfte.	2
1121.	— Trio Nr. 8. Cm. . . . . Pfte.	2
1122.	— Trio Nr. 9. A. . . . . Pfte.	2
1123.	— Trio Nr. 10. Em. . . . . Pfte.	2
1124.	— Trio Nr. 11. Es. . . . . Pfte.	2
1125.	— Trio Nr. 12. Es. . . . . Pfte.	2
1126.	— Trio Nr. 13. B. . . . . Pfte.	2
1127.	— Trio Nr. 14. Gm. . . . . Pfte.	2
1128.	— Trio Nr. 15. Esm. . . . . Pfte.	2
1129.	— Trio Nr. 16. Gm. . . . . Pfte.	2
1130.	— Trio Nr. 17. Es. . . . . Pfte.	2
1131.	— Trio Nr. 18. C. . . . . Pfte.	2
1132.	— Trio Nr. 19. Dm. . . . . Pfte.	2
1133.	— Trio Nr. 20. Es. . . . . Pfte.	2
1134.	— Trio Nr. 21. D. . . . . Pfte.	2
1135.	— Trio Nr. 22. B. . . . . Pfte.	2
1136.	— Trio Nr. 23. F. . . . . Pfte.	2
1137.	— Trio Nr. 24. As. . . . . Pfte.	2
1138.	— Trio Nr. 25. F. . . . . Pfte.	2
1139.	— Trio Nr. 26. C. . . . . Pfte.	2
1140.	— Trio Nr. 27. F. . . . . Pfte.	2
1141.	— Trio Nr. 28. G. . . . . Pfte.	2
1142.	— Trio Nr. 29. F. }	
1143.	— Trio Nr. 30. D. } Pfte., Fl. od. Viol., Vcell. . Pfte.	2
1144.	— Trio Nr. 31. G. }	
1145/46.	**Hensel,** Trio. Dm. Op. 11 . . . . . Pfte.†	2
1147/48.	**Hetzel,** Trio. D. Op. 6 . . . . . Pfte.†	2
1707/9.	**Hochberg,** Trio. A. Op. 34 . . . . . Pfte.††	2
1149/51.	**Hofmann,** Trio. A. Op. 18 . . . . . Pfte.†	2
1152.	**Holstein, von,** 4 Stücke a. »Der Erbe von Morley«. Pfte.	2
1350.	— 4 Stücke a. »Der Haideschacht«. . . . . Pfte.	2
1153/54.	**Horsley,** Trio Nr. 2. Hm. Op. 13 . . . . . Pfte.†	2
1155/57.	**Huber,** Trio Nr. 1. Es. Op. 20 . . . . . Pfte ††	2
1158/60.	— Trio Nr. 2. E. Op. 65. . . . . Pfte.††	2
1161.	**Hünten,** Trio Nr. 3. B. Op. 172 . . . . . Pfte.	2
1162/63.	**Jadassohn,** Trio Nr. 2. E. Op. 20 . . . . . Pfte.†	2
1164/65.	— Trio Nr. 3. Cm. Op. 59 . . . . . Pfte.†	2
1166/68.	— Trio Nr. 4. Cm. Op. 85 . . . . . Pfte.††	2
1169/70.	**Jensen,** Trio. Hm. Op. 4 . . . . . Pfte.†	2
1171.	**Kalkbrenner,** Gr. Trio Nr. 5. As. Op. 149. . . Pfte.	2
1701/2.	**Kaun,** Trio. B. Op. 32 . . . . . Pfte.††	2
1172/74.	**Klengel,** Trio. Es. Op. 1. Pfte., Viol., Br.. . . Pfte.††	2
1175/77.	— **(Sohn),** Trio. D. Op. 25. . . . . Pfte.††	2
1710.	— Kindertrio Nr. 1. C. Op. 35 Nr. 1 . . . . . Pfte.	2
1711.	— Kindertrio Nr. 2. G. Op. 35 Nr. 2. . . . . Pfte.	2
1724/25.	— Kindertrio Nr. 3. F. Op. 39 Nr. 1 . . . . . Pfte.†	2
1726/27.	— Kindertrio Nr. 4. D. Op. 39 Nr. 2. . . . . Pfte.†	2
1758/59.	— Kindertrio Nr. 5. Em. Op. 42 Nr. 1 . . . . . Pfte†	2
1760/61.	— Kindertrio Nr. 6. Gm. Op. 42 Nr. 2 . . . . Pfte †	2
1178.	**Knorr,** Variationen. Op. 1 . . . . . Pfte.	2
1179/80.	**Lacombe,** Trio. G. Op. 12 . . . . . Pfte.†	2
1181/82.	**Lampe,** Trio. E. Op. 1 . . . . . Pfte.†	2
1183/84.	**Landwehr,** Trio. F. . . . . Pfte.†	2
1185.	**Lasekk u. Kummer,** Sonate dramatique. Cm. . Pfte.	2
1739.	**Leclaire,** Sonate Nr. 8. D. Pfte. Viol. (od. Fl.) Vla. (od. Vcell.) . . . . . Pfte.	2
1186/87.	**Leonhard,** Trio Nr. 2. Gm. Op. 18 . . . . . Pfte.†	2
1188.	**Liszt,** Orpheus, Symph. Dicht. Nr. 4. (Saint-Saëns.) Pfte.	2
1189/90.	**Louis Ferdinand, Prinz v. Pr.,** Trio. As. Op. 2. Pfte.†	2
1191/92.	— Trio. Es. Op. 3 . . . . . Pfte.†	2
1193/94.	— Gr. Trio. Es. Op. 10 . . . . . Pfte.†	2
1195/96.	**Lux,** Großes Trio. Cism. . . . . Pfte.†	2
1197/98.	**Matthison-Hansen,** Trio. F. Op. 5 . . . . . Pfte.†	2
1199/1200.	**Mendelssohn,** Gr. Trio Nr. 1. Dm. Op. 49 . . Pfte.	2
1201/2.	— Gr. Trio Nr. 2. Cm. Op. 66 . . . . . Pfte.	2
1203.	— 3 Stücke (Präludium, Lied ohne Worte u. Duett). Pfte., Klar. od. Viol., Vcell. . . . . Pfte	3
1322.	— Ouvertüre zu den Hebriden (Fingalshöhle). Hm. Op. 26. Harm., Pfte., Viol. (Jos. Soyka.). . . Pfte.	2
1327.	— Konzertstück Nr. 1. Fm. Op. 113. Klarin., Bassethorn, Pfte. . . . . Pfte.	2
1703.	— Konzertstück Nr. 1. Fm. Op. 113. Pfte., Viol., Vcell. . . . . Pfte.	2
1328.	— Konzertstück Nr. 2. Dm. Op. 114. Klarin., Bassethorn, Pfte. . . . . Pfte.	2
1704.	— Konzertstück Nr. 2. Dm. Op. 114. Pfte., Viol., Vcell. Pfte.	2
1204	**Mozart,** Trio Nr. 1. B. [Werk 254.]. . . . . Pfte.	2
1205.	— Trio Nr. 2. Dm. [442.]. . . . . Pfte.	2
1206.	— Trio Nr. 3. G. [496.]. . . . . Pfte.	2
1207.	— Trio Nr. 4. Es. [498.] Pfte., Klar., Viola . Pfte.	2
1208.	— Trio Nr. 5. B. [502.]. . . . . Pfte.	2
1209.	— Trio Nr. 6. E. [542.]. . . . . Pfte.	2
1210.	— Trio Nr. 7. C. [548.]. . . . . Pfte.	2
1211.	— Trio Nr. 8. G. [564.]. . . . . Pfte.	2
1212.	— Zwei leichte Trios. Pfte., Viol. od. Oboe, Vcell. od. Fag. . . . . Pfte.	2
1213/14.	— Konzertone. C. Pfte., 2 Viol. . . . . Pfte.†	2
1215/17.	— Konzertante Symphonie. Es. Op. 104. Pfte., Viol., Br. (Tillmetz) u. Br. übertr. v. Hermann . . Pfte.†	3
1329/31.	— Konzert. C. [299.] (Burchard.) Flöte, Harfe, Pfte. Pfte.†	2
1218/19.	**Naumann,** Trio. Fm. Op. 7. Pfte., Viol., Br. . . Pfte.†	2
1220.	**Onslow,** Trio. Am. Op. 3 Nr. 1 . . . . . Pfte.	2
1221.	— Trio. C. Op. 3 Nr. 2 . . . . . Pfte.	2
1222	— Trio. Gm. Op. 3 Nr. 3 . . . . . Pfte.	2
1223.	— Trio. Em. Op. 14 Nr. 1 . . . . . Pfte.	2
1224.	— Trio. Es. Op. 14 Nr. 2 . . . . . Pfte.	2
1225.	— Trio. D. Op. 14 Nr. 3 . . . . . Pfte.	2
1226.	— Trio. Dm. Op. 20. Pfte., Solo-Viol., Viol., Vcell. Pfte.	3
1227.	— Trio. Cm. Op. 26 . . . . . Pfte.	2
1228.	— Trio. G. Op. 27 . . . . . Pfte.	2
1314/15.	**Pâque,** Op. 27. 4. Suite. Pfte., Viol., u. Vla. . . Pfte.†	2
1229/31.	**Parry,** Trio. Em. . . . . Pfte.†	2
1232/33.	**Perkins,** Trio Nr. 1. Es. Op. 10 . . . . . Pfte.†	2
1234.	**Pringsheim,** »Seefahrt« aus Wagners »Tristan und Isolde« . . . . . Pfte.	2
1235.	— »Liebesnacht« a. Wagners »Tristan und Isolde«. Pfte.	2
1236/37.	**Reinecke,** Trio. D. Op. 38 . . . . . Pfte.†	2
1238/39.	— Trio. Am. Op. 188. Pfte., Ob., Horn. . . . Pfte.†	2
1309/10.	— Trio. Am. Op. 188. Bearb. für Pfte., Viol. u. Vcell. . . . . Pfte.†	2
1335/37.	— Trio Nr. 2. Cm. Op. 230. . . . . Pfte.††	2
1346/47.	— Perlen aus König Manfreds Krone. Phantasie f. Pfte., Harm., Viol. einger. v. Roehl . . . . Pfte.†	2
1240.	**Reinhard,** Szenen a. Wagners »Lohengrin«. Op. 17 Heft I. Pfte., Viol. od. Vcell., Harm. . . . . Pfte.†	3
1241.	— Szenen a. Wagners »Lohengrin«. Op. 17 Heft II. Pfte., Viol. od. Vcell., Harm. . . . . Pfte.†	3
1735/36.	**Richter,** Trio. A. Viol. (Flöte), Vcell., Pfte. . . Pfte †	2
1242/44.	**Roeder,** Trio. Em. Op. 14 . . . . . Pfte.††	2
1245.	**Romberg,** Divertissement. Am. Op. 71 . . . . Pfte.	2
1344/45.	— Konzertino. A. Op. 72 . . . . . Pfte.	2
	Ausgabe für 2 Violoncelle und Pianoforte. Siehe Violoncell-Bibliothek.	
1246/48.	**Röntgen,** Trio. B. Op. 23 . . . . . Pfte.††	2
1729/31.	**Sandberger,** Trio-Sonate, Es. Op. 4. . . . . Pfte.†	2
1306/8.	**Scharwenka, Ph.,** Trio. Op. 100. Trio. Cism. Pfte.††	2
1316/17.	— Op. 105. Duo für Viol. u. Viola m. Pianoforte, A. Pfte.†	2
1732/34.	— Trio. G. Op. 112 . . . . . Pfte††	2
1249/50.	**Scharwenka, X.,** Gr. Trio. Fis. Op. 1 . . . . Pfte.††	2
1251/53.	**Schubert,** Trio Nr. 1. B. Op. 99 . . . . . Pfte.†	2
1254/56.	— Trio Nr. 2. Es. Op. 100 . . . . . Pfte.†	2
1257/59.	— Trio Nr. 2. Es. Op. 100. Erweit. Bearbtg. Pfte. ††	2
1260.	— Notturno. Es. Op. 148 . . . . . Pfte.	2
1261/62.	**Schumann, Cl.,** Trio. Gm. Op. 17. . . . . Pfte.†	2
1766.	— **R.,** Studie f. d. Pedalflügel a. Op. 56 f. Viol., Vla. u. Pfte. (Spiro) . . . . . Pfte.	2
1263/64.	— Trio Nr. 1. Dm. Op. 63 . . . . . Pfte.	2
1265/66.	— Trio Nr. 2. F. Op. 80 . . . . . Pfte.	2
1267.	— Phantasiestücke. Op. 88. . . . . Pfte.	2
1268/69.	— Trio Nr. 3. Gm. Op. 110. . . . . Pfte.	2
1270.	— Märchenerzählungen. Op. 132. Pfte., Klar. oder Viol., Br. . . . . Pfte.	3
1271/72.	**Schuppan,** Trio. Am. Op. 6 . . . . . Pfte.†	2
1320/21.	**Stamitz,** Andantino aus der Symphonie in Es f. 2 Orch. Bearb. v. W. Waege. (Musik am preuß. Hofe Nr. 5.) Pfte.	2
1273/74.	**Stiehl,** Trio Nr. 1. Es. Op. 32 . . . . . Pfte.†	2
1275/76.	— Gr. Trio Nr. 2. B. Op. 36 . . . . . Pfte.†	2
1277/78.	— Gr. Trio Nr. 3. Gm. Op. 50 . . . . . Pfte.†	2
1279/80.	**Street,** Trio Nr. 1. Es. Op. 6. . . . . Pfte.†	2
1281/82.	— Trio Nr. 2. A. Op. 11. . . . . Pfte.†	2
1332/34.	**Trneček,** Capriccio, Es. Op. 2. Viol., Vcell., Harfe. Harfe†	2
1283.	**Vollweiler,** Trio Nr. 1. F. Op. 20 . . . . . Pfte.†	2
1284.	**Wagner,** Chor d. Jünger a. »Liebesmahl der Apostel«. Pfte., Harm., Viol. . . . . Pfte.	2
1285.	— Vorspiel zu »Lohengrin«. Pfte., Harm., Viol. Pfte.	2
1286.	— Elsas Brautzug a. »Lohengrin«. Pfte., Harm., Viol. Pfte.	2
1287.	— Gebet a. »Lohengrin«. Pfte., Harm., Viol. . Pfte.	2
1288.	— Isoldens Liebestod a. »Tristan und Isolde«. Pfte., Harm., Viol. . . . . Pfte.	2
1289.	— Brangänens Gesang a. »Tristan und Isolde«. Pfte., Harm., Viol. . . . . Pfte.	2
1290.	— »Lausch, Geliebter!« a. »Tristan und Isolde«. Pfte., Harm., Viol. . . . . Pfte.	2
1291.	— »Sink' hernieder, Nacht der Liebe« a. Tristan und Isolde«. Pfte., Harm., Viol. . . . . Pfte.	2
1323/24.	— Feierlicher Zug zum Münster (Marche religieuse) aus Lohengrin. (C. Saint-Saëns.) Viol., Harm., Pfte. . . . . Pfte.	2
1292/93.	**Weber, F.,** Trio Nr. 4. Es. Op. 20 . . . . Pfte. †	2
1294/96.	**Weckbecker,** Trio. Fm. Op. 2 . . . . . Pfte. †	2
1297/98.	**Wolff,** Trio. Dm. Op. 17 . . . . . Pfte. †	2
1299/1301.	**Wolfrum,** Trio. Hm. Op. 24. Pfte., Viol., Br. Pfte. †	2
1302/3.	**Wüerst,** Trio. Gm. Op. 5 . . . . . Pfte. †	2
1304.	**Zilcher,** Notturno. Des. Scherzetto. F. Op. 9 . . Pfte.	2
1305.	— Intermezzo. F. Op. 12 . . . . . Pfte.	2
1705/6.	**Zöller,** Trio. F. Op. 51 . . . . . Pfte.	2

Trios für 2 Violinen und Klavier.

Klavierstimme je ℳ 1.—, mit † bezeichnet je ℳ 2.—, mit †† je ℳ 3.—.

Nr.		Hefte
1351/53.	**Bach, J. S.,** Konzert. Dm. (Spiro.) . . . . Pfte. ††	2
1354.	— Sarabanda. Hm. (Moffat.) . . . . . Pfte.	2
1355/56.	— Sonate. C. (David.) . . . . . Pfte. †	2
1357.	**Beethoven,** Marsch aus »Die Geschöpfe des Prometheus«. D. (Moffat.) . . . . . Pfte.	2
1358.	**Chopin,** Präludium. G. Op. 28 Nr. 13. (Moffat.) Pfte.	2
1359.	**Corelli,** Sarabanda. B. (Moffat.). . . . . Pfte.	2
1360.	**Gluck,** Gavotte. A. (Moffat.) . . . . . Pfte.	2
1361.	**Händel,** Arioso. Gm. aus einer Sonate. (Moffat.) Pfte.	2
1362.	**Haydn,** Menuett und Trio. D. (Moffat.) . . . . Pfte.	2
1363.	**Mendelssohn,** Venetianisches Gondellied aus Op. 62. Am. (Moffat.) . . . . . Pfte.	2
1793.	**Moffat,** Ausgewählte Stücke berühmter Meister f. 2 Viol. und Klavier.	
1364.	**Mozart,** Menuett und Trio. C., a. d. Jupiter-Symphonie. (Moffat). . . . . Pfte.	2
1762/65.	**Zilcher,** Konzert. Dm. Op. 9. . . . . Pfte.††	2

Breitkopf & Härtels Bibliotheken.

I. Volksausgabe Breitkopf & Härtel.

II. Bibliotheken für Konzert-, Schul- und Hausgebrauch.

Breitkopf & Härtels Partiturbibliothek. 1850 Werke.
Breitkopf & Härtels Orchesterbibliothek. 21750 Hefte und Stimmen.
Breitkopf & Härtels Hausmusik. (Kleines Orchester.)
Breitkopf & Härtels Chorbibliothek. 6200 Hefte und Nummern.
Breitkopf & Härtels Kammermusikbibliothek. 2500 Hefte.
Breitkopf & Härtels Bibliothek der Klavierauszüge. 1275 Werke.
Deutscher Liederverlag. 3800 Hefte und Nummern.

Breitkopf & Härtels Klavierbibliothek. 7580 Hefte.
Breitkopf & Härtels Orgel- und Harmoniumbibliothek. 400 Hefte.
Breitkopf & Härtels Violinbibliothek. 1950 Hefte.
Breitkopf & Härtels Viola- und Violoncellbibliothek. 1375 Hefte.
Breitkopf & Härtels Bibliothek für Blas-, Schlag- und andere Instrumente. 650 Hefte.

Breitkopf & Härtels Kammermusik-Bibliothek.
No. 1855/1856

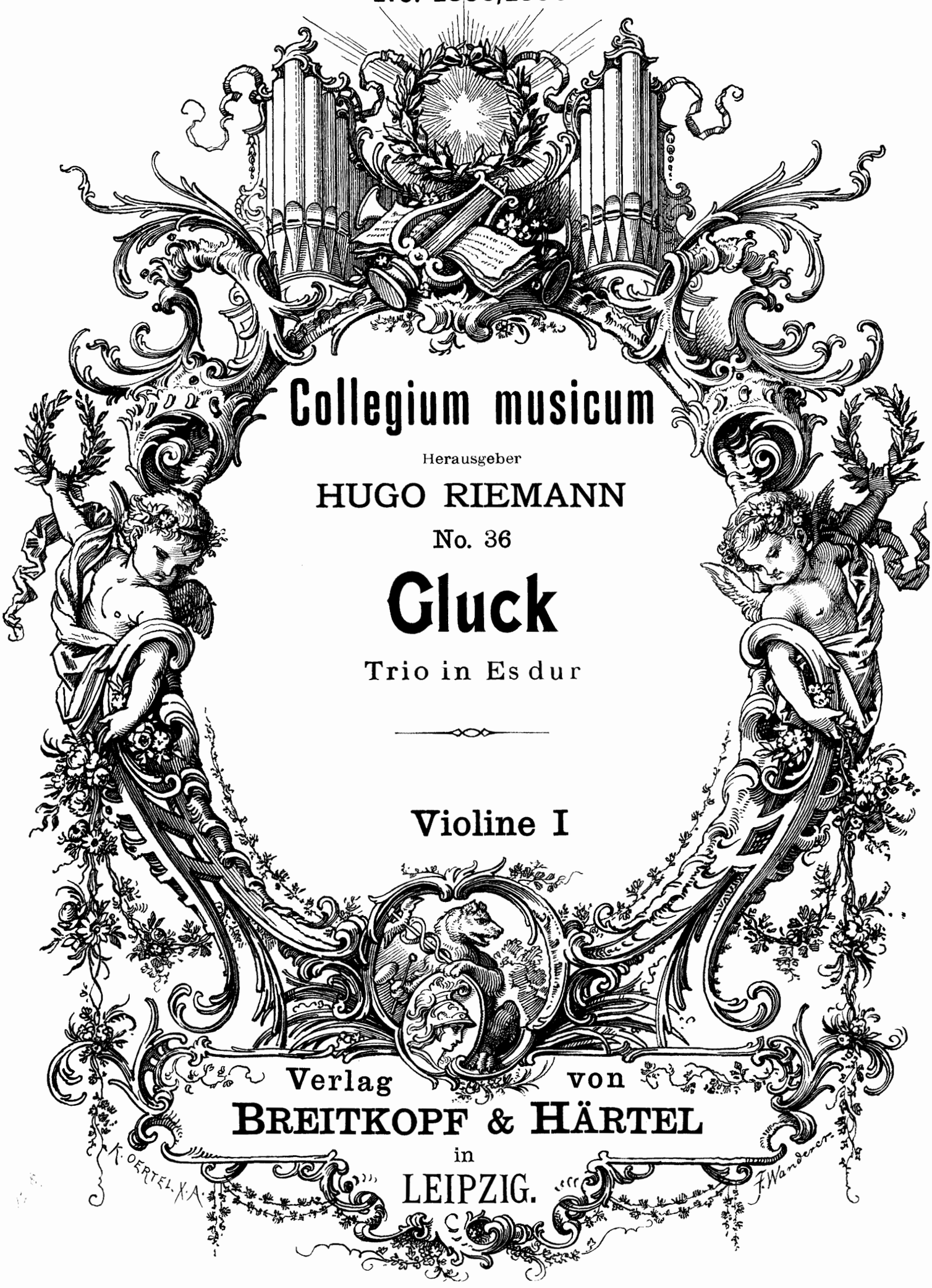

Collegium musicum

Herausgeber

HUGO RIEMANN

No. 36

Gluck

Trio in Es dur

Violine I

Verlag von
BREITKOPF & HÄRTEL
in
LEIPZIG.

Sonata a 3

2 Violini e Basso (Nº 5.)

Chr. W. Gluck (1714-87.)
Bearbeitung von Hugo Riemann.

Violino I.

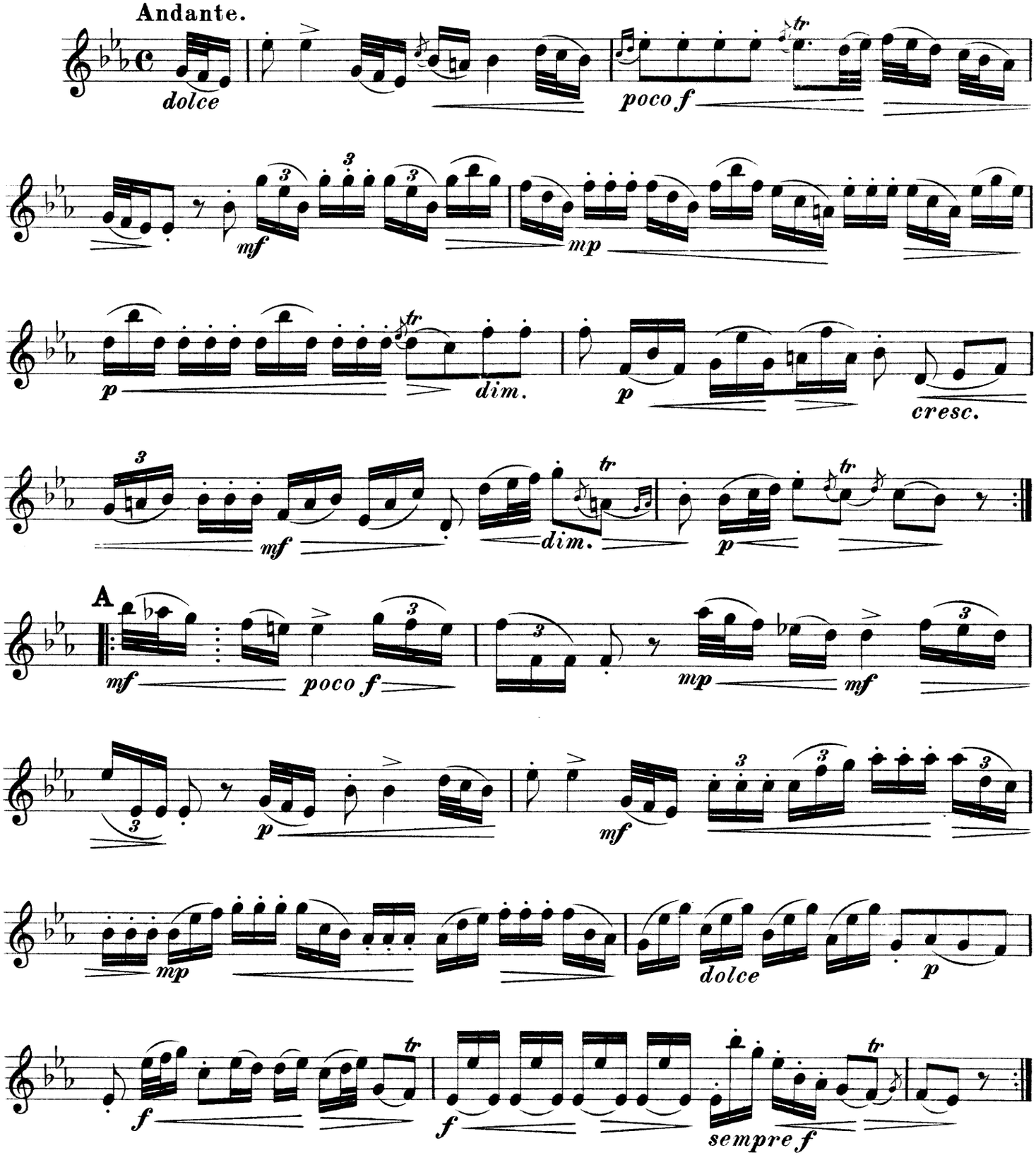

Violino I.

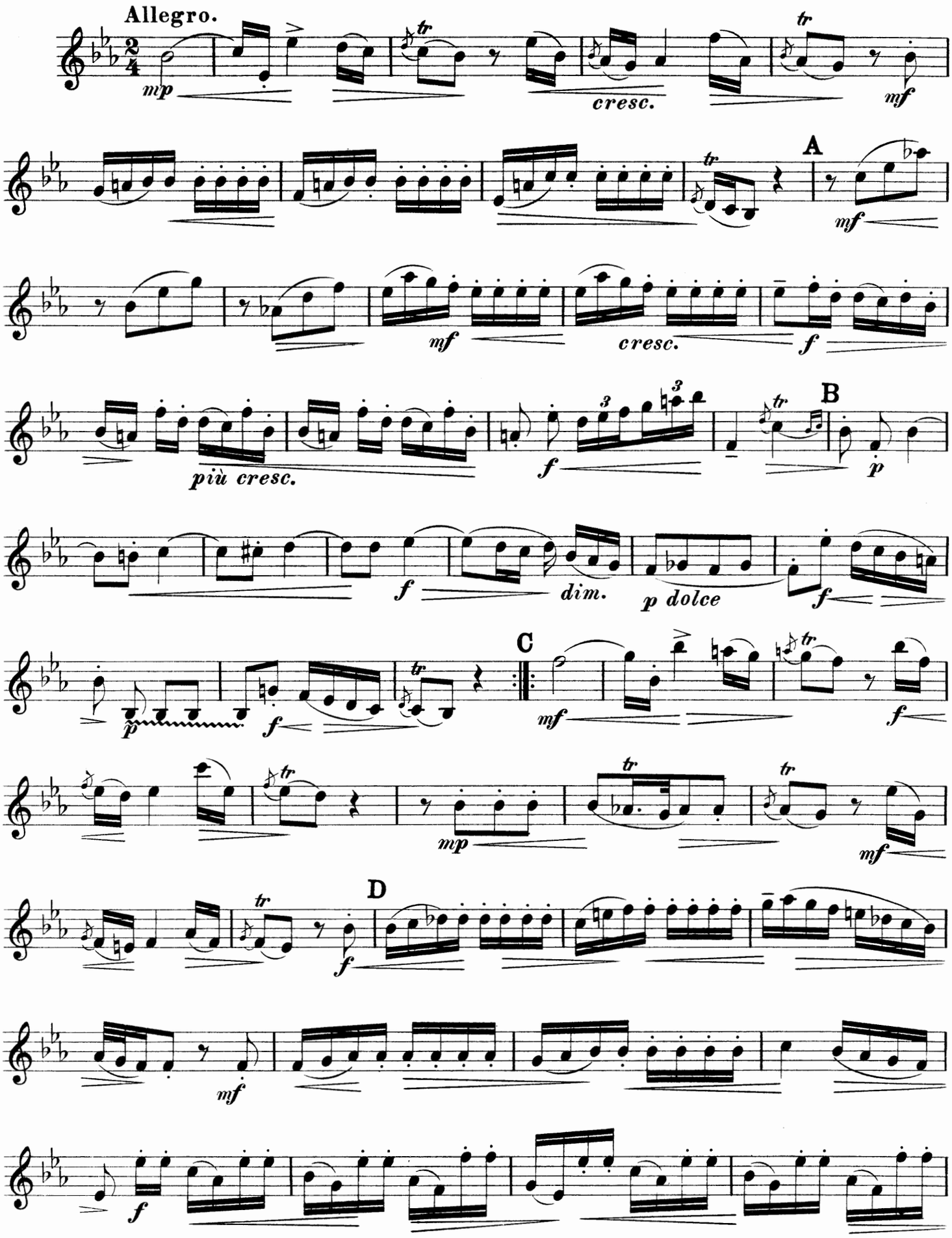
Allegro.
mp
cresc.
mf
A
mf
mf
cresc.
f
più cresc.
f
B
p
f
dim.
p dolce
f
p
f
C
mf
f
mp
mf
D
f
mf
f

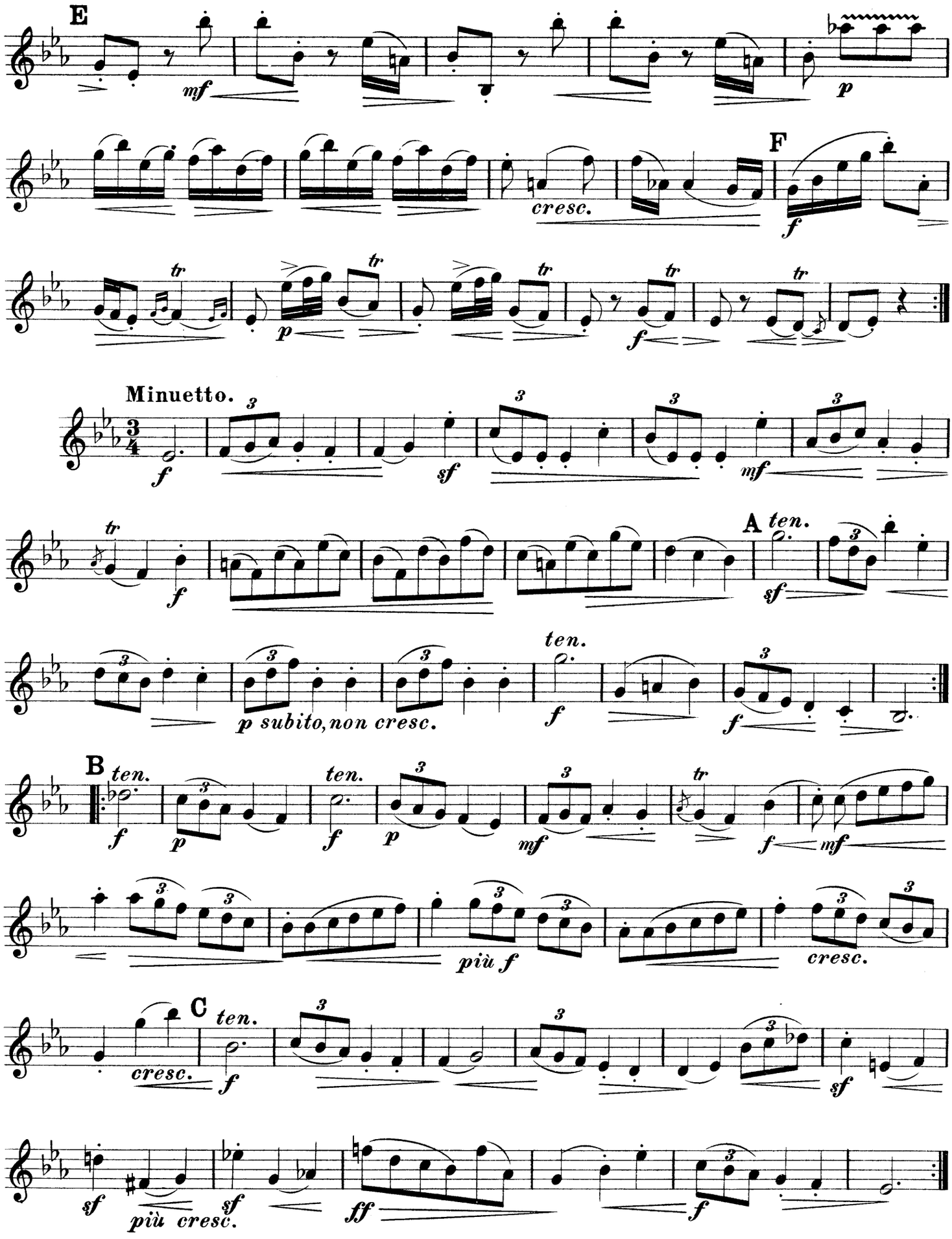
E
mf
p
cresc.
F
f
tr
p
f
Minuetto.
f
sf
mf
A
ten.
sf
p subito, non cresc.
f
B
ten.
f
p
mf
più f
cresc.
C
cresc.
sf
più cresc.
ff

Breitkopf & Härtels Kammermusik-Bibliothek.

Septette, Sextette für Klavier u. s. w.
Klavier-Quintette.
Klavier-Quartette.

Für Klavier zu 4 Händen mit Violine und Violoncell.
Klavier-Trios.
Trios für 2 Violinen und Klavier.

Stimmenhefte beliebig einzeln. — Format, wo nicht anders angegeben, Musikfolio.

Preis jeder Nummer und Stimme 30 Pf.

Viol. = Violine, Br. = Bratsche, Vcell. = Violoncell, C.-B. = Contrabass, Fl. = Flöte, Ob. = Oboe, Klar. = Klarinette, Fag. = Fagott, Pos. = Posaune, Pfte. = Pianoforte, Harm. = Harmonium.

Septette, Sextette für Klavier etc.

Klavierstimme je ℳ 1.50, mit † bezeichnet je ℳ 3.—, mit †† je ℳ 6.—.

Nr.		Hefte
801/2.	**Brambach,** Sextett. C m. Op. 5. Pfte., 2 Viol., 2 Br., Vcell. . . . . Pfte. †	5
803.	**Mendelssohn,** Ouvert. z. d. Hebriden (Fingalshöhle). H m. Op. 26. Pfte., Harm., 2 Viol., Br., Vcell. Pfte.	5
804/5.	—— Sextett. D. Op. 110. Pfte., Viol., 2 Br., Vcell., Baß . . . . . Pfte. †	5
806.	**Onslow,** Sextett. Es. Op. 30. Pfte., Fl., Klar., Horn, Fag., Baß od. Pfte., 2 Viol., Br., Vcell., Baß., Pfte., †	9
807/8.	**Thuille,** Sextett. B. Op. 6. Pfte., Fl., Ob., Klar., Horn, Fag. . . . . Pfte. ††	5
809.	**Wagner,** Vorspiel zu Lohengrin. Pfte., 3 Viol., Br., 2 Vcell . . . . . Pfte.	6

Konzerte für Klavier mit Quintett- oder Quartettbegleitung.

Nr.		Hefte
826/27.	**Beethoven,** Konzert Nr. 5. Es. Op. 73. Pfte., 2 Viol., Br., Vcell., Baß . . . . . Pfte. †	5
828/29.	**Chopin,** Konzert Nr. 2. Fm. Op. 21. Pfte., 2 Viol., Br., Vcell. . . . . Pfte.	4
	Dall' Abaco, 4 Concerti da chiesa aus Op. 2. 2 Viol., Viola, Vcell., m. Begl. (Siehe VA. 1861).	
	Einzelausgabe:	
841.	Konzert. Am. Op. 2 Nr. 4. Pfte., 2 Viol., Br., Vcell., Baß . . . . . Pfte.	4
842.	Konzert. G m. Op. 2 Nr. 5. Pfte., 2 Viol., Br., Vcell., Baß . . . . . Pfte.	4
843.	Konzert. H m. Op. 2 Nr. 8. Pfte., 2 Viol., Br., Vcell., Baß . . . . . Pfte.	4
844.	Konzert. B. Op. 2 Nr. 9. Pfte., 2 Viol., Br., Vcell., Baß . . . . . Pfte.	4
830/31.	**Field,** Konzert Nr. 7. C m. Pfte., 2 Viol., Br., Vcell., Baß . . . . . Pfte. †	4
832.	**Henselt,** Konzert-Variat. B. Op. 11. Pfte., 2 Viol., Br., Vcell. . . . . Pfte. †	4
833/34.	—— Konzert. F m. Op. 16. Pfte., 2 Viol., Br., Vcell., Baß . . . . . Pfte. †	5
835.	**Mendelssohn,** Capriccio brill. H m. Op. 22. Pfte., 2 Viol., Br., Vcell., Baß. Pfte. mit 5 Stimmen in	4
836/37.	—— Konzert Nr. 1. G m. Op. 25. Pfte., 2 Viol., Br., Vcell., Baß . . . . . Pfte.	5
838.	—— Rondo brillant. Es. Op. 29. Pfte., 2 Viol., Br., Vcell., Baß . . . . . Pfte.	5
839/40.	—— Konzert Nr. 2. D m. Op. 40. Pfte., 2 Viol., Br., Vcell., Baß . . . . . Pfte.	5

Klavier-Quintette.

Klavierstimme je ℳ 1.50, mit † bezeichnet je ℳ 3.—, mit †† je ℳ 6.—.

Nr.		Hefte
851/53.	**Becker,** Quintett. Es. Op. 49. Pfte., 2 Viol., Br., Vcell. . . . . Pfte. ††	4
854.	**Beethoven,** Quintett. Es. Op. 16. Pfte., Ob., Klar., Horn, Fag. . . . . Pfte. †	4
900.	—— Adagio, A., a. d. Sonate Op. 13. 2 Mandolinen, Mandola, Guitarre, Pfte. (Schick.)	5
901.	—— Adagio, C., a. d. Sonate Op. 7. 2 Mandolinen, Mandola, Guitarre, Pfte. (Schick.)	5
909.	—— Quintett. Es. Op. 16. Pfte., Ob., Klar., Horn, Fag. Die Bläserstimmen für Streichinstrumente übertragen von Ernst Naumann. . . . . Pfte. †	4
855/57.	**Bleichmann,** Quintett. D. Op. 16. Pfte., 2 Viol., Br., Vcell. . . . . Pfte. ††	4
858.	**Dussek,** Quintett. F m. Op. 41. Pfte., Viol., Br., Vcell. Baß . . . . . Pfte.	4
859.	**Field,** Quintett. As. Pfte., 2 Viol., Br., Vcell. . Pfte.	4
860/61.	**Grädener,** Quintett. G m. Op. 7. Pfte., 2 Viol., Br., Vcell. . . . . Pfte. †	4
902.	**Heller,** Walzer. G., a. Op. 145. 2 Mandolinen, Mandola, Guitarre, Pfte. (Schick)	5
904.	**Henselt,** Op. 5 Nr. 11. Liebeslied. C. 2 Mandolinen, Mandola, Guitarre, Pfte. (Schick).	5
862/65.	**Herzogenberg, v.,** Quintett. C. Op. 17. Pfte., 2 Viol., Br., Vcell. . . . . Pfte. ††	4
866/68.	**Jadassohn,** Quintett. C m. Op. 70. Pfte., 2 Viol., Br., Vcell. . . . . Pfte. ††	4
906/8.	—— Quintett Nr. 3. G m. Op. 126. . . . . Pfte. ††	4
917/20.	**Jentsch,** Quintett. G. Op. 50. Pfte., 2 Viol., Br., Vcell. . . . . Pfte. ††	4
921/23.	**Labor,** Quintett. Pfte., Klar., Viol., Br., Vcell., Pfte. ††	4
869/70.	**Louis Ferdinand, Pr. v. Preussen,** Quintett. C m. Op. 1. Pfte., 2 Viol., Br., Vcell. . . . . Pfte. †	4
871/73.	**Malling,** Quintett. E. Op. 40. Pfte., 2 Viol., Br., Pfte. ††	4
896/97.	**Mendelssohn,** Oktett. Es. Op. 20. Bearb. für Pfte. 4 hdg., 2 Viol., Br., Vcell. (E. Burchard.) Pfte. †	4
912.	**Mozart,** Adagio und Rondo. C m. [Werk 617.] Fl., Ob., Br., Vcell., Harmonika od. Pfte. . . . . Pfte.	4
874.	—— Quintett. Es. Pfte., Ob., Klar., Horn, Fag. [452.] Pfte.	4
892/95.	—— Konzertantes Quartett f. Ob., Klar., Horn u. Fag. mit Klavier, Es. [K.-V. Anh. 9.] . . . . . Pfte. (Skizze dazu. Siehe Werke. Ges.-Ausg. Ser. XXIV, Nr. 59. ℳ 1, 20.	4
910.	—— Quintett Es. Pfte., Ob., Klar., Horn, Fag. [452.] Die Bläserstimmen für Streichinstrum. übertragen von Ernst Naumann . . . . . Pfte.	4
903.	**Nicodé,** Op. 22 Nr. 2. Lied der Sehnsucht, G. 2 Mandolinen, Mandola, Guitarre, Pfte. (Schick)	5
875/77.	**Schubert,** Quintett, (Forellen-). A. Op. 114. Pfte., Viol., Br., Vcell., Baß . . . . . Pfte. †	4
890/02.	**Schumann, Georg,** Op. 18. Quintett. E m. Pfte., 2 Viol., Viola, Vcell. . . . . Pfte. ††	4
878/80.	**Schumann, R.,** Quintett. Es. Op. 44. Pfte., 2 Viol., Br., Vcell. . . . . Pfte. †	4
898/99.	**Schumann,** Andante und Variationen. B. Op. 46. 2 Pfte., 2 Vcell., Horn, Pfte I, II	3
881/82.	**Spengel,** Quintett. H m. Op. 2. Pfte, 2 Viol., Br., Vcell. . . . . Pfte. ††	4
911.	**Spohr,** Quartett-Konzert. A m. Op. 131. 2 Viol., Br., Vcell. u. Pfte. . . . . Pfte.	4
883/84.	**Street,** Quintett. Es. Op. 26. Pfte., Viol., Br., Vcell., Baß. . . . . Pfte. ††	4
885/86.	**Verhey,** Quintett. Es. Op. 20. Pfte., Ob., Klar., Horn, Fag. . . . . Pfte. ††	4
924/26.	**Volbach,** Quintett. Es. Op. 21. Pfte., Ob., Klar., Horn, Fag. . . . . Pfte. ††	4
905.	**Wagner,** Elsas Brautzug zum Münster a. Lohengrin. (Pringsheim.) Pfte., 2 Viol., Viola, Vcell. . . Pfte.	4
887/89.	**Wolfrum,** Quintett. B m. Op. 21. Pfte., 2 Viol., Br., Vcell. . . . . Pfte. ††	4
913/16.	**Zeckwer,** Quintett. E m. Op. 5. Pfte., 2 Viol., Br., Vcell. . . . . Pfte. ††	4

Klavier-Quartette.

Besetzung, wenn nicht anders angegeben: Pfte., Viol., Br., Vcell.
Klavierstimme je ℳ 1.50, mit † bezeichnet je ℳ 3.—, mit †† je ℳ 6.—.

Nr.		Hefte
1025.	**Bach, J. S.,** 2 Sarabanden a. d. Suiten, G m. u. A. für Klav. Für Viol., Vcell., Harfe (ad lib.), Harm. od. Orgel. von Alb. Becker . . . . . Harm.	3
951/53.	**Barjansky,** Quartett. C m. Op. 5 . . . . . Pfte. ††	3
954.	**Beethoven,** Quartett. Es. n. d. Quint. Op. 16 . Pfte. †	3
955.	—— Quartett. Es. . . . . Pfte.	3
956.	—— Quartett. D. . . . . Pfte.	3
957.	—— Quartett. C. . . . . Pfte.	3
958.	—— Marsch u. Ch. a. »Die Ruinen von Athen«, Pfte., Viol., Vcell., Orgel od. Harm. . . . . Pfte.	3
959.	—— 5 Stücke. Pfte. 2 hdg., Gr. Trommel mit Becken, kl. Trommel, Triangel . . . . . Pfte.	3
960.	—— 5 Stücke. Pfte. 4 hdg., Gr. Trommel mit Becken, kl. Trommel, Triangel . . . . . Pfte.	3
961/62.	**Boom, van,** Quartett. E. Op. 6 . . . . . Pfte. †	3
1022/24.	**Cobb,** Quartett. E. Op. 34 . . . . . Pfte. †	3
1041/43.	**Culwick,** Quartett. Es. Op. 7 . . . . . Pfte. ††	3
	Dall' Abaco, 4 Triosonaten a. Op. 3 für Viol., Vcell., m. Begl. (Siehe VA. 1861).	
1044.	—— Trio-Sonate. F. Op. 3 Nr. 2. . . . . Pfte.	3
1045.	—— Trio-Sonate. H m. Op. 3 Nr. 3. . . . . Pfte.	3
1046.	—— Trio-Sonate. E m. Op. 3 Nr. 6 . . . . . Pfte.	3
1047.	—— Trio-Sonate. A. Op. 3 Nr. 12 . . . . . Pfte.	3
963/64.	**Dussek,** Quartett. Es. Op. 56 . . . . . Pfte.	3
965/66.	**Gernsheim,** Quartett. Es. Op. 6 . . . . . Pfte. ††	3
967/69.	**Götz,** Quartett. E. Op. 6 . . . . . Pfte. ††	3
	Händel, Konzerte für Orgel und Orchester. Für Pianoforte, Harmonium, (Violine und Violoncell ad lib.) (C. Waege.):	
1026/27.	Nr. 1. G moll . . . . . Pfte.	3
1028/29.	Nr. 2. B dur . . . . . Pfte.	3
1030/31.	Nr. 3. G moll . . . . . Pfte.	3
1032/33.	Nr. 4. F dur . . . . . Pfte.	3
1034/35.	Nr. 5. F dur . . . . . Pfte.	3
1036/37.	Nr. 6. B dur . . . . . Pfte.	3
970/71.	**Haydn,** Symphonie Nr. 11. G. Pfte., Fl., Viol., Vcell. (Hummel.) . . . . . Pfte.	3
972/73.	—— Symphonie Nr. 12. B. Pfte., Fl., Viol., Vcell. (Hummel.) . . . . . Pfte.	3
974/75	—— Symphonie Nr. 1. Es. Pfte., Fl., Viol., Vcell., Triangel (Hummel.) . . . . . Pfte.	3
976/77.	—— Symphonie Nr. 29. Em. Pfte., Fl., Viol., Vcell. (Hummel.) . . . . . Pfte.	3
978/80.	**Helsted,** Quartett. Es. Op. 2 . . . . . Pfte. †	3
981/83.	**Heritte-Viardot,** Im Sommer. A. Op. 9 . . . Pfte. †	3
984.	**Hummel,** Quartett. G. . . . . Pfte.	3
985/87.	**Knorr,** Quartett. Es. Op. 3 . . . . . Pfte. ††	3
988/89.	**Kuhlau,** Gr. Quartett. C m. Op. 32 . . . . . Pfte. †	3
990/92.	**Labor,** Quartett. C. Op. 6 . . . . . Pfte. †	3
993/94.	**Lasekk,** L'Agitation. Quartett. H m. . . . . Pfte. †	3
995/96.	**Le Beau,** Quartett. F m. Op. 28 . . . . . Pfte. †	3
1038/40.	**Löhr,** Quartett. E m. Op. 15 . . . . . Pfte. ††	3
997.	**Louis Ferdinand, Prinz v. Pr.,** Andante m. Variat. B. Op. 4 . . . . . Pfte.	3
998/99.	—— Quartett. Es. Op. 5 . . . . . Pfte. †	3
1000/1.	—— Quartett. F m. Op. 6 . . . . . Pfte. †	3
1002/3.	**Mendelssohn,** Quartett Nr. 1. C m. Op. 1. . . . Pfte.	3
1004/5.	—— Quartett Nr. 2. F m. Op. 2 . . . . . Pfte.	3
1006/8.	—— Quartett Nr. 3. H m. Op. 3 . . . . . Pfte. †	3
1009.	**Mozart,** Quartett. Es. [N. d. Pfte.-Quintett, W. 452.] Pfte.	3
1010.	—— Quartett. G m. [478.] . . . . . Pfte. †	3
1011.	—— Quartett. Es. [493.] . . . . . Pfte. †	3
1012.	**Reinecke,** Entr' act a. »König Manfred«. Pfte., Viol., Vcell., Orgel oder Harm. . . . . Pfte.	3
1013/14.	**Roberti,** Quartett. F. . . . . Pfte. †	3
1015.	**Schubert,** Adagio u. Rondo concertant. F. . . Pfte.	3
1016.	**Schumann,** Quartett. Es. Op. 47 . . . . . Pfte.	3
1017.	—— Manfreds Ansprache an Astarte aus Op. 115 Pfte., Viol., Vcell., Orgel oder Harm. . . . . Pfte.	3
1018.	—— Zwischenaktmusik aus »Manfred«. Op. 115. Pfte., Viol., Vcell., Orgel oder Harm.. . . . . Pfte.	3
	Stamitz, Orchester-Trios. Op. 1. Viol. I, II, Vcell., Baß cont. u. Pfte. obl.	
1801/2.	Nr. 1. C dur . . . . . Pfte. †	3
1803/4.	Nr. 2. A dur . . . . . Pfte. †	3
1805/6.	Nr. 3. F dur . . . . . Pfte. †	3
1807/8.	Nr. 4. D dur . . . . . Pfte. †	3
1809/10.	Nr. 5. B dur . . . . . Pfte. †	3
1811/12.	Nr. 6. G dur . . . . . Pfte. †	3
1019/20.	**Stiehl,** Gr. Quartett. F. Op. 40 . . . . . Pfte. †	3
1021.	**Wagner,** Vorspiel zu »Tristan und Isolde«. Pfte., Viol., Vcell., Orgel oder Harm. . . . . Pfte.	3

Für Klavier zu 4 Händen mit Violine u. Violoncell.

Klavierstimme je ℳ 1.50, mit † bezeichnet ℳ. 3.—, mit †† je ℳ 6.—.

Nr.		Hefte
1401/2.	**Beethoven,** Symphonie Nr. 1. C. Op. 21. (Burchard). Pfte. †	2
1403/4.	—— Symphonie Nr. 2. D. Op. 36. (Burchard.) Pfte. †	2
1405/6.	—— Symphonie Nr. 3. (Eroica). Es. Op. 55. (Burchard). Pfte. †	2
1407/8.	**Beethoven,** Symph. Nr. 4. B. Op. 60. (Burchard.) Pfte. †	
1409/10.	—— Symphonie Nr. 5. C m. Op. 67. (Burchard.) Pfte. †	
1411/12.	—— Symphonie Nr. 6 (Pastorale). F. Op. 68. (Burchard). Pfte. †	
1413/14.	—— Symphonie Nr. 7. A. Op. 92. (Burchard.). Pfte. †	
1415/16.	—— Symphonie Nr. 8. F. Op. 93. (Burchard.) . Pfte. †	
1417/19.	—— Symphonie Nr. 9. D m. Op. 125. (Burchard.) Pfte. ††	
1420.	**Lortzing,** Ouverture z. Oper Undine. (Burchard.) Pfte.	
1421.	—— Ouverture zur Op. Der Wildschütz. (Burchard.) Pfte.	
1422.	—— Ouverture zur Op. Czar u. Zimmermann. (Burchard.) Pfte.	
1423/24.	**Mendelssohn,** Symphonie Nr. 1. C m. Op. 11. (Fr. Hermann.) . . . . . Pfte. †	
1425/26.	—— Symphonie Nr. 2 (a. d. Lobgesang). B. Op. 52. (Hermann.) . . . . . Pfte. †	
1427/28.	—— Symphonie Nr. 3 (schottische). A m. Op. 56. (Hermann.) . . . . . Pfte. †	
1429/30.	—— Symphonie Nr. 4 (italienische). A. Op. 90. (Burchard.) Pfte. †	
1431/32.	—— Symphonie Nr. 5 (Reformations-). D m. Op. 107. (Hermann.) . . . . . Pfte. †	
1433.	—— Hochzeitsmarsch a. d. Sommernachtstraum. Op. 61. (Burchard.) . . . . . Pfte.	
1434.	—— Kriegsmarsch der Priester aus Athalia. Op. 74. (Burchard.) . . . . . Pfte.	
1435.	—— Ouverture zur Hochzeit des Camacho. Op. 10. (Burchard.) . . . . . Pfte.	
1436.	—— Ouverture zum Sommernachtstraum. Op. 21. (Burchard.) . . . . . Pfte.	
1437.	—— Ouverture zu den Hebriden (Fingals-Höhle). Op. 26. (Burchard.) . . . . . Pfte.	
1438.	—— Ouverture Meeresstille und glückliche Fahrt. Op. 27. (Burchard.) . . . . . Pfte.	
1439.	—— Ouverture zum Märchen von der schönen Melusine Op. 32. (Burchard.) . . . . . Pfte.	
1440.	—— Ouverture zum Oratorium Paulus. Op 36. (Burchard.) Pfte.	
1441.	—— Ouverture zu Athalia. Op. 74. (Burchard.) Pfte.	
1442.	—— Ouverture zur Heimkehr aus der Fremde. Op. 89 (Burchard.) . . . . . Pfte.	
1443.	—— Ouverture zu Ruy Blas. Op. 95. (Burchard.) Pfte.	
1444.	—— Trompeten-Ouverture. C. Op. 101. (Burchard.) Pfte.	
1445.	—— Ouverture für Harmoniemusik. C. Op. 24. (Burchard. Pfte.	
1446.	**Meyerbeer,** Krönungsmarsch aus dem Prophet. (Burchard. Pfte.	
1447/48.	**Schubert,** Symphonie Nr. 7. C. (Hermann.) . Pfte. ††	
1449/50.	—— Symphonie Nr. 8. H m. (Hermann.) . . . Pfte. †	
1451/52.	**Schumann,** Symphonie Nr. 1. B. Op. 38. (Hermann. Pfte. †	
1453/54.	—— Symphonie Nr. 2. C. Op. 61. (Burchard.) Pfte. †	
1455/56.	—— Symphonie Nr. 3. Es. Op. 97. (Burchard.) Pfte. †	
1457/58.	—— Symphonie Nr. 4. D m. Op. 120. (Hermann.) Pfte. †	
1459.	—— Zigeunerleben. Op. 29 Nr. 3. (Burchard.) . Pfte. †	
1460/61.	—— Ouverture, Scherzo und Finale. Op. 52. (Hermann. Pfte. †	
1462.	—— Ouverture zu Genoveva. Op. 81. (Hermann.) Pfte. †	
1463.	—— Ouverture zu Manfred. Op. 115. (Hermann.) Pfte. †	
1464/65.	**Wagner,** Eine Faust-Ouverture.. D m. (Burchard.) Pfte. †	
1466.	**Weber,** Finale aus dem Freischütz. (Burchard.) Pfte.	

Klavier-Trios.

Besetzung, wenn nicht anders angegeben, Pfte., Viol., Vcell.
Klavierstimme je ℳ 1.50, mit † bezeichnet je ℳ 3.—, mit †† ℳ

Nr.	
	Andrée, Trio. G m. (Musikaliska Konstföreningen.) ℳ 3.50
1051/52.	**Bach,** Sonate a. d. »Musikal. Opfer«. C m. (Franz Pfte., Fl., Viol. . . . . Pfte.
1338.	—— Sonate. G. Flöte, Viol., Pfte. (David.) . . Pfte.
1053/55.	**Bargiel,** Trio Nr. 3. B. Op. 37 . . . . . Pfte. †
1325.	**Becker,** Op. 81. Adagio Nr. 5. D m. . . . . Pfte
1326.	—— Op. 81. Adagio Nr. 5. D m. Viol., Vcell., Orgel . Orge
1348.	—— Adagio religioso Nr. 7. G. Op. 94. Viol., Vcell. u Orgel . . . . . Orge
1056.	**Beethoven,** Trio. Es. Op. 1 Nr. 1. . . . . Pfte
1057.	—— Trio. G. Op. 1 Nr. 2. . . . . Pfte
1058.	—— Trio. C m. Op. 1 Nr. 3. . . . . Pfte
1059.	—— Trio. D. Op. 70 Nr. 1. . . . . Pfte
1060.	—— Trio. Es. Op. 70 Nr. 2. . . . . Pfte
1061.	—— Trio. B. Op. 97. . . . . Pfte
1062.	—— Trio. B., in einem Satze . . . . . Pfte
1063.	—— Trio. Es. . . . . Pfte
1064.	—— Variationen. G. Op. 121a. . . . . Pfte
1065.	—— 14 Variationen. Es. Op. 44. . . . . Pfte
1066.	—— Trio. B. Op. 11. Pfte., Klar. od. Viol., Vcell. Pfte
1067/68.	—— Trio n. d. Symphonie D. Op. 36 . . . . . Pfte
1069/70.	—— Trio. Es. Op. 38 n. d. Septett Op. 20. Pfte., Klar. oder Viol., Vcell. . . . . Pfte
1071.	—— Trio. G. Pfte., Fl., Fag. . . . . Pfte
1072/74.	—— Konzert. C. Op. 56. (Reinecke.) . . . . . Pfte. †
1075/77.	—— Symph. Nr. 6. F. (Pastorale.) Op. 68. . . . Pfte. †
1078/80.	—— Trio n. d. Quartett in Es. Op. 74. . . . . Pfte.
1081.	—— Trio n. d. Sextett in Es. Op. 81b. Pfte., Viol od. Br., Vcell. . . . . Pfte
1311.	—— 3 Duos für Klarinette und Fagott. Mit Pianofort von G. Göhler. Nr. 1. C. . . . . Pfte
1312.	—— 3 Duos für Klarinette und Fagott. Mit Pianofort von G. Göhler. Nr. 2. F. . . . . Pfte
1313.	—— 3 Duos für Klarinette und Fagott. Mit Pianofort von G. Göhler. Nr. 3. B. . . . . Pfte
1082/83.	**Beez,** Trio. E m. Nr. 2 d. nachgel. Werke. . . . Pfte.
1084/86.	**Beliczay, von,** Trio. Es. Op. 30. . . . . Pfte. †
1087/88.	**Berens,** Gr. Trio Nr. 2. Es. Op. 20. . . . . Pfte.
1318/19.	**Boccherini,** Pastorale, Menuett und Trio aus der Sinfonie in C m. Viol., Harm. u. Pfte. (Musik am preuss. Hofe Nr. 4.) (Waege.) . . . . . Pfte
1728.	**Bonvin,** Erinnerungen. Op. 31. . . . . Pfte
1089/90.	**Bruch,** Trio. C m. Op. 5. . . . . Pfte.
1091.	**Chopin,** Trio. G m. Op 8. . . . . Pfte

Breitkopf & Härtels Kammermusik-Bibliothek.

Septette, Sextette für Klavier u. s. w.
Klavier-Quintette.
Klavier-Quartette.

Für Klavier zu 4 Händen mit Violine und Violoncell.
Klavier-Trios.
Trios für 2 Violinen und Klavier.

Stimmenhefte beliebig einzeln. — Format, wo nicht anders angegeben, Musikfolio.

Preis jeder Nummer und Stimme 30 Pf.

Viol. = Violine, Br. = Bratsche, Vcell. = Violoncell, C.-B. = Contrabass, Fl. = Flöte, Ob. = Oboe, Klar. = Klarinette, Fag. = Fagott, Pos. = Posaune, Pfte. = Pianoforte, Harm. = Harmonium

Klavier-Trios.

Besetzung, wenn nicht anders angegeben, Pfte., Viol., Vcell.
Klavierstimme je ℳ 1.50, mit † bezeichnet je ℳ 3.—, mit †† ℳ 6.—.

Nr.		Hefte
	Dall'Abaco, 12 Solosonaten a. Op. 1 und 4. Viol., Vcell. und Begl. Siehe V.-A. 1860.	
	Einzelausgabe:	
1712.	Op. 1 Nr. 2. D moll . . . . . Pfte.	2
1713.	Op. 1 Nr. 4. A moll . . . . . Pfte.	2
1714.	Op. 1 Nr. 5. G moll . . . . . Pfte.	2
1715.	Op. 1 Nr. 6. D dur . . . . . Pfte.	2
1716.	Op. 1 Nr. 7. H moll . . . . . Pfte.	2
1717.	Op. 1 Nr. 11. B dur . . . . . Pfte.	2
1718.	Op. 4 Nr. 3. F dur . . . . . Pfte.	2
1719.	Op. 4 Nr. 4. A dur . . . . . Pfte.	2
1720.	Op. 4 Nr. 5. G moll . . . . . Pfte.	2
1721.	Op. 4 Nr. 6. C dur . . . . . Pfte.	2
1722.	Op. 4 Nr. 8. G dur . . . . . Pfte.	2
1723.	Op. 4 Nr. 11. H moll . . . . . Pfte.	2
2/93.	**Dietrich,** Trio. C. Op. 9. . . . . Pfte.†	2
1094.	**Dobrzynski,** Gr. Trio. A m. Op. 17. . . . . Pfte.†	2
5/96.	**Dupont,** Gr. Trio. G m. Op. 33. . . . . Pfte.†	2
7/98.	**Eckert,** Trio. H m. Op. 18. . . . . Pfte. ††	2
1349.	**Fitzenhagen,** Notturno, E. Op. 6. . . . . Pfte.	2
9/40.	**Friedenthal,** Trio. D m. Op. 8. . . . . Pfte.†	2
1100.	**Gade,** Novelletten. Op. 29. . . . . Pfte.†	2
01/2.	—— Trio. F. Op. 42. . . . . Pfte.†	2
1/43.	**Goldmark, R.,** Trio. D m. Op. 1. . . . . Pfte. ††	2
03/4.	**Goldschmidt,** Trio. B. Op. 12. . . . . Pfte.†	2
05/7.	**Götz,** Trio. G m. Op. 1. . . . . Pfte.†	2
08/9.	**Götze,** Trio. C m. Op. 25. . . . . Pfte.†	2
0/11.	**Gouvy,** Trio Nr. 1. E. Op. 8. . . . . Pfte.†	2
2/13.	**Hager,** Trio. F m. Op. 20. . . . . Pfte.†	2
1114.	**Haydn,** Trio Nr. 1. G. . . . . Pfte.	2
1115.	—— Trio Nr. 2. Fis m.. . . . . Pfte.	2
1116.	—— Trio Nr. 3. C. . . . . Pfte.	2
1117.	—— Trio Nr. 4. E. . . . . Pfte.	2
1118.	—— Trio Nr. 5. Es. . . . . Pfte.	2
1119.	—— Trio Nr. 6. D. . . . . Pfte.	2
1120.	—— Trio Nr. 7. A. . . . . Pfte.	2
1121.	—— Trio Nr. 8. C m. . . . . Pfte.	2
1122.	—— Trio Nr. 9. A. . . . . Pfte.	2
1123.	—— Trio Nr. 10. E m. . . . . Pfte.	2
1124.	—— Trio Nr. 11. Es. . . . . Pfte.	2
1125.	—— Trio Nr. 12. Es. . . . . Pfte.	2
1126.	—— Trio Nr. 13. B. . . . . Pfte.	2
1127.	—— Trio Nr. 14. G m. . . . . Pfte.	2
1128.	—— Trio Nr. 15. Es m. . . . . Pfte.	2
1129.	—— Trio Nr. 16. G m.. . . . . Pfte.	2
1130.	—— Trio Nr. 17. Es. . . . . Pfte.	2
1131.	—— Trio Nr. 18. C. . . . . Pfte.	2
1132.	—— Trio Nr. 19. D m.. . . . . Pfte.	2
1133.	—— Trio Nr. 20. Es. . . . . Pfte.	2
1134.	—— Trio Nr. 21. D. . . . . Pfte.	2
1135.	—— Trio Nr. 22. B. . . . . Pfte.	2
1136.	—— Trio Nr. 23. F. . . . . Pfte.	2
1137.	—— Trio Nr. 24. As. . . . . Pfte.	2
1138.	—— Trio Nr. 25. F. . . . . Pfte.	2
1139.	—— Trio Nr. 26. C. . . . . Pfte.	2
1140.	—— Trio Nr. 27. F. . . . . Pfte.	2
1141.	—— Trio Nr.. 28. G. . . . . Pfte.	2
1142.	—— Trio Nr. 29. F.}	
1143.	—— Trio Nr. 30. D.} Pfte., Fl. od. Viol., Vcell. . Pfte.	2
1144.	—— Trio Nr. 31. G.}	
5/46.	**Hensel,** Trio. D m. Op. 11 . . . . . Pfte.†	2
7/48.	**Hetzel,** Trio. D. Op. 6 . . . . . Pfte.†	2
07/9.	**Hochberg,** Trio. A. Op. 34 . . . . . Pfte.††	2
9/51.	**Hofmann,** Trio. A. Op. 18 . . . . . Pfte.†	2
1152.	**Holstein, von,** 4 Stücke a. »Der Erbe von Morley«. Pfte.	2
1350.	—— 4 Stücke a. »Der Haideschacht« . . . . . Pfte.	2
3/54.	**Horsley,** Trio Nr. 2. H m. Op. 13 . . . . . Pfte.†	2
5/57.	**Huber,** Trio Nr. 1. Es. Op. 20 . . . . . Pfte ††	2
8/60.	—— Trio Nr. 2. E. Op. 65. . . . . Pfte.††	2
1161.	**Hünten,** Trio Nr. 3. B. Op. 172 . . . . . Pfte.	2
2/63.	**Jadassohn,** Trio Nr. 2. E. Op. 20 . . . . . Pfte.†	2
4/65.	—— Trio Nr. 3. C m. Op. 59 . . . . . Pfte.†	2
6/68.	—— Trio Nr. 4. C m. Op. 85 . . . . . Pfte.††	2
9/70.	**Jensen,** Trio. H m. Op. 4 . . . . . Pfte.†	2

Nr.		Hefte
1171.	**Kalkbrenner,** Gr. Trio Nr. 5. As. Op. 149. . . Pfte.	2
1701/2.	**Kaun,** Trio. B. Op. 32 . . . . . Pfte.††	2
1172/74.	**Klengel,** Trio. Es. Op. 1. Pfte., Viol., Br. . . . Pfte.††	2
1175/77.	—— **(Sohn),** Trio. D. Op. 25. . . . . Pfte.††	2
1710.	—— Kindertrio. C. Op. 35 Nr. 1 . . . . . Pfte.	2
1711.	—— Kindertrio. G. Op. 35 Nr. 2 . . . . . Pfte.	2
1724/25.	—— Kindertrio Nr. 3. F. Op. 39 Nr. 1 . . . . . Pfte.†	2
1726/27.	—— Kindertrio Nr. 4. D. Op. 39 Nr. 2. . . . . Pfte.†	2
1178.	**Knorr,** Variationen. Op. 1 . . . . . Pfte.	2
1179/80.	**Lacombe,** Trio. G. Op. 12 . . . . . Pfte.†	2
1181/82.	**Lampe,** Trio. E. Op. 1. . . . . Pfte.†	2
1183/84.	**Landwehr,** Trio. F. . . . . Pfte.†	2
1185.	**Lasekk u. Kummer,** Sonate dramatique. C m. . Pfte.	2
1186/87.	**Leonhard,** Trio Nr. 2. G m. Op. 18 . . . . . Pfte.†	2
1188.	**Liszt,** Orpheus, Symph. Dicht. Nr. 4. (Saint-Saëns.) Pfte.	2
1189/90.	**Louis Ferdinand, Prinz v. Pr.,** Trio. As. Op. 2. Pfte.†	2
1191/92.	—— Trio. Es. Op. 3 . . . . . Pfte.†	2
1193/94.	—— Gr. Trio. Es. Op. 10 . . . . . Pfte.†	2
1195/96.	**Lux,** Großes Trio. Cis m.. . . . . Pfte.†	2
1197/98.	**Matthison-Hansen,** Trio. F. Op. 5 . . . . . Pfte.†	2
1199/1200.	**Mendelssohn,** Gr. Trio Nr. 1. D m. Op. 49 . . Pfte.	2
1201/2.	—— Gr. Trio Nr. 2. C m. Op. 66 . . . . . Pfte.	2
1203.	—— 3 Stücke (Präludium, Lied ohne Worte u. Duett). Pfte., Klar. od. Viol., Vcell. . . . . Pfte.	3
1322.	—— Ouverture zu den Hebriden (Fingalshöhle). H m. Op. 26. Harm., Pfte., Viol. (Jos. Soyka.). . . Pfte.	2
1327.	—— Konzertstück Nr. 1. F m. Op. 113. Klarin., Bassethorn, Pfte. . . . . Pfte.	2
1703.	—— Konzertstück Nr. 1. F m. Op. 113. Pfte., Viol., Vcell. . . . . Pfte.	2
1328.	—— Konzertstück Nr. 2. D m. Op. 114. Klarin., Bassethorn, Pfte. . . . . Pfte.	2
1704.	—— Konzertstück Nr. 2. D m. Op. 114. Pfte., Viol., Vcell. Pfte.	2
1204.	**Mozart,** Trio Nr. 1. B. [Werk 254.] . . . . . Pfte.	2
1205.	—— Trio Nr. 2. D m. [442.]. . . . . Pfte.	2
1206.	—— Trio Nr. 3. G. [496.]. . . . . Pfte.	2
1207.	—— Trio Nr. 4. Es. [498.] Pfte., Klar., Viola . Pfte.	2
1208.	—— Trio Nr. 5. B. [502.]. . . . . Pfte.	2
1209.	—— Trio Nr. 6. E. [542.]. . . . . Pfte.	2
1210.	—— Trio Nr. 7. C. [548.]. . . . . Pfte.	2
1211.	—— Trio Nr. 8. G. [564.]. . . . . Pfte.	2
1212.	—— Zwei leichte Trios. Pfte., Viol. od. Oboe, Vcell. od. Fag. . . . . Pfte.	2
1213/14.	—— Konzertone. C. Pfte., 2 Viol. . . . . Pfte.†	2
1215/17.	—— Konzertante Symphonie. Es. Op. 104. Pfte., Viol., Br. (Tillmetz) u. Br. übertr. v. Hermann . . Pfte.†	3
1329/31.	—— Konzert. C. [299.] (Burchard.) Flöte, Harfe, Pfte. Pfte.†	2
1218/19.	**Naumann,** Trio. F m. Op. 7. Pfte., Viol., Br. . . Pfte.†	2
1220.	**Onslow,** Trio. A m. Op. 3 Nr. 1 . . . . . Pfte.	2
1221.	—— Trio. C. Op. 3 Nr. 2 . . . . . Pfte.	2
1222.	—— Trio. G m. Op. 3 Nr. 3 . . . . . Pfte.	2
1223.	—— Trio. E m. Op. 14 Nr. 1 . . . . . Pfte.	2
1224.	—— Trio. Es. Op. 14 Nr. 2 . . . . . Pfte.	2
1225.	—— Trio. D. Op. 14 Nr. 3 . . . . . Pfte.	2
1226.	—— Trio. D m. Op. 20. Pfte., Solo-Viol., Viol., Vcell. Pfte.	3
1227.	—— Trio. C m. Op. 26 . . . . . Pfte.	2
1228.	—— Trio. G. Op. 27 . . . . . Pfte.	2
1314/15.	**Pâque,** Op. 27. 4. Suite. Pfte., Viol., u. Vla. . . Pfte.†	2
1229/31.	**Parry,** Trio. E m. . . . . Pfte.†	2
1232/33.	**Perkins,** Trio Nr. 1. Es. Op. 10 . . . . . Pfte.†	2
1234.	**Pringsheim,** »Seefahrt« aus Wagner's »Tristan und Isolde« . . . . . Pfte.	2
1235.	—— »Liebesnacht« a. Wagners »Tristan und Isolde«. Pfte.	2
1236/37.	**Reinecke,** Trio. D. Op. 38 . . . . . Pfte.†	2
1238/39.	—— Trio. A m. Op. 188. Pfte., Ob., Horn. . . . Pfte.†	2
1309/10.	—— Trio. A m. Op. 188. Bearb. für Pfte., Viol. u. Vcell. . . . . Pfte.†	2
1335/37.	—— Trio Nr. 2. C m. Op. 230. . . . . Pfte.††	2
1346/47.	—— Perlen aus König Manfreds Krone. Phantasie f. Pfte., Harm., Viol. einger. v. Roehl . . . . Pfte.†	2
1240.	**Reinhard,** Scenen a. Wagners »Lohengrin«. Op. 17 Heft I. Pfte., Viol. od. Vcell., Harm. . . . . Pfte.†	3
1241.	—— Scenen a. Wagners »Lohengrin«. Op. 17 Heft II. Pfte., Viol. od. Vcell., Harm. . . . . Pfte.†	3
1242/44.	**Roeder,** Trio. E m. Op. 14 . . . . . Pfte.††	2
1245.	**Romberg,** Divertissement. A m. Op. 71 . . . . Pfte.	2

Nr.		Hefte
1344/45.	**Romberg,** Konzertino. A. Op. 72 . . . . . Pfte. Ausgabe für 2 Violoncelle und Pianoforte. Siehe Violoncell-Bibliothek.	2
1246/48.	**Röntgen,** Trio. B. Op. 23 . . . . . Pfte.††	2
1729/31.	**Sandberger,** Trio-Sonate, Es. Op. 4. . . . . Pfte.†	2
1306/8.	**Scharwenka, Ph.,** Trio. Op. 100. Trio. Cis m. Pfte.††	2
1316/17.	—— Op. 105. Duo für Viol. u. Viola m. Pianoforte, A. Pfte.†	2
1249/50.	**Scharwenka, X.,** Gr. Trio. Fis. Op. 1 . . . . Pfte.††	2
1251/53.	**Schubert,** Trio Nr. 1. B. Op. 99 . . . . . Pfte.†	2
1254/56.	—— Trio Nr. 2. Es. Op. 100 . . . . . Pfte.†	2
1257/59.	—— Trio Nr. 2. Es. Op. 100. Erweit. Bearbtg. Pfte. ††	2
1260.	—— Notturno. Es. Op. 148 . . . . . Pfte.	2
1261/62.	**Schumann, R., Cl.,** Trio. G m. Op. 17. . . . Pfte.†	2
1263/64.	—— Trio Nr. 1. D m. Op. 63 . . . . . Pfte.	2
1265/66.	—— Trio Nr. 2. F. Op. 80 . . . . . Pfte.	2
1267.	—— Phantasiestücke. Op. 88. . . . . Pfte.	2
1268/69.	—— Trio Nr. 3. G m. Op. 110 . . . . . Pfte.	2
1270.	—— Märchenerzählungen. Op. 132. Pfte., Klar. oder Viol., Br. . . . . Pfte.	3
1271/72.	**Schuppan,** Trio. A m. Op. 6 . . . . . Pfte.†	2
1320/21.	**Stamitz,** Andantino aus der Symphonie in Es f. 2 Orch. Bearb. v. W. Waege. (Musik am preuss. Hofe Nr. 5.) Pfte.	2
1273/74.	**Stiehl,** Trio Nr. 1. Es. Op. 32 . . . . . Pfte.†	2
1275/76.	—— Gr. Trio Nr. 2. B. Op. 36 . . . . . Pfte.†	2
1277/78.	—— Gr. Trio Nr. 3. G m. Op. 50 . . . . . Pfte.†	2
1279/80.	**Street.** Trio Nr. 1. Es. Op. 6. . . . . Pfte.†	2
1281/82.	—— Trio Nr. 2. A. Op. 11. . . . . Pfte.†	2
1332/34.	**Trneček,** Capriccio, Es. Op. 2. Viol., Vcell., Harfe. Harfe†	2
1283.	**Vollweiler,** Trio Nr. 1. F. Op. 20 . . . . . Pfte.†	2
1284.	**Wagner,** Chor d. Jünger a. »Liebesmahl der Apostel«. Pfte., Harm., Viol. . . . . Pfte	2
1285.	—— Vorspiel zu »Lohengrin«. Pfte., Harm., Viol. Pfte.	2
1286.	—— Elsas Brautzug a. »Lohengrin«. Pfte., Harm., Viol. Pfte.	2
1287.	—— Gebet a. »Lohengrin«. Pfte., Harm., Viol. . Pfte.	2
1288.	—— Isoldens Liebestod a. »Tristan und Isolde«. Pfte., Harm., Viol. . . . . Pfte.	2
1289.	—— Brangänens Gesang a. »Tristan und Isolde«. Pfte., Harm., Viol. . . . . Pfte.	2
1290.	—— »Lausch, Geliebter!« a. »Tristan und Isolde«. Pfte., Harm., Viol. . . . . Pfte.	2
1291.	—— »Sink' hernieder, Nacht der Liebe« a. Tristan und Isolde«. Pfte., Harm., Viol. . . . . Pfte.	2
1323/24.	—— Feierlicher Zug zum Münster (Marche religieuse) aus Lohengrin. (C. Saint-Saëns.) Viol., Harm., Pfte. . . . . Pfte.	2
1292/93.	**Weber, F.,** Trio Nr. 4. Es. Op. 20 . . . . . Pfte. †	2
1294/96.	**Weckbecker,** Trio. F m. Op. 2 . . . . . Pfte. †	2
1297/98.	**Wolff,** Trio. D m. Op. 17 . . . . . Pfte. †	2
1299/1301.	**Wolfrum,** Trio. H m. Op. 24. Pfte., Viol., Br. Pfte. †	2
1302/3.	**Wüerst,** Trio. G m. Op. 5 . . . . . Pfte. †	2
1304.	**Zilcher,** Notturno. Des. Scherzetto. F. Op. 9 . . Pfte.	2
1305.	—— Intermezzo. F. Op. 12 . . . . . Pfte.	2
1705/6.	**Zöller,** Trio. F. Op. 51 . . . . . Pfte.	2

Trios für 2 Violinen und Klavier.

Klavierstimme je ℳ 1.—, mit † bezeichnet je ℳ 2.—, mit †† je ℳ 3.—.

Nr.		Hefte
1351/53.	**Bach, J. S.,** Konzert. D m. (Spiro.) . . . . Pfte. ††	2
1354.	—— Sarabanda. H m. (Moffat.) . . . . . Pfte.	2
1355/56.	—— Sonate. C. (David.) . . . . . Pfte. †	2
1357.	**Beethoven,** Marsch aus »Die Geschöpfe des Prometheus«. D. (Moffat.) . . . . . Pfte.	2
1358.	**Chopin,** Präludium. G. Op. 28 Nr. 13. (Moffat.) Pfte.	2
1359.	**Corelli,** Sarabanda. B. (Moffat.). . . . . Pfte.	2
1360.	**Gluck,** Gavotte. A. (Moffat.) . . . . . Pfte.	2
1361.	**Händel,** Arioso. G m. aus einer Sonate. (Moffat.) Pfte.	2
1362.	**Haydn,** Menuett und Trio. D. (Moffat.) . . . . Pfte.	2
1363.	**Mendelssohn,** Venetianisches Gondellied aus Op. 53. A m. (Moffat.) . . . . . Pfte.	2
1793.	**Moffat,** Ausgewählte Stücke berühmter Meister f. 2 Viol. und Klavier.	
1364.	**Mozart,** Menuett und Trio. C., a. d. Jupiter-Symphonie. (Moffat). . . . . Pfte.	2

Breitkopf & Härtels Bibliotheken.

I. Volksausgabe Breitkopf & Härtel.

II. Bibliotheken für Konzert-, Schul- und Hausgebrauch.

eitkopf & Härtels Partiturbibliothek. 1700 Werke.
eitkopf & Härtels Orchesterbibliothek. 18550 Hefte und Stimmen.
eitkopf & Härtels Hausmusik. (Kleines Orchester.)
eitkopf & Härtels Chorbibliothek. 5350 Hefte und Nummern.
eitkopf & Härtels Kammermusikbibliothek. 2300 Hefte.
eitkopf & Härtels Bibliothek der Klavierauszüge. 1275 Werke.
eutscher Liederverlag. 3250 Hefte und Nummern.

Breitkopf & Härtels Klavierbibliothek. 7250 Hefte.
Breitkopf & Härtels Orgel- und Harmoniumbibliothek. 400 Hefte.
Breitkopf & Härtels Violinbibliothek. 1950 Hefte.
Breitkopf & Härtels Viola- und Violoncellbibliothek. 1375 Hefte.
Breitkopf & Härtels Bibliothek für Blas-, Schlag- und andere Instrumente. 650 Hefte.

Ausführliche Verzeichnisse kostenfrei.

Druck von Breitkopf & Härtel in Leipzig.

Breitkopf & Härtels Kammermusik-Bibliothek.
No. 1857/1858

Collegium musicum

Herausgeber

HUGO RIEMANN

No. 37

Gluck

Trio in Fdur

Violine I.

Verlag von
BREITKOPF & HÄRTEL
in
LEIPZIG.

K. OERTEL X.A.

F. Wandener.

Trio (VI)

a 2 Violini e Basso continuo.

(1746)

Violino I.

Chr. W. Gluck (1714-87.)
Bearbeitung von Hugo Riemann.

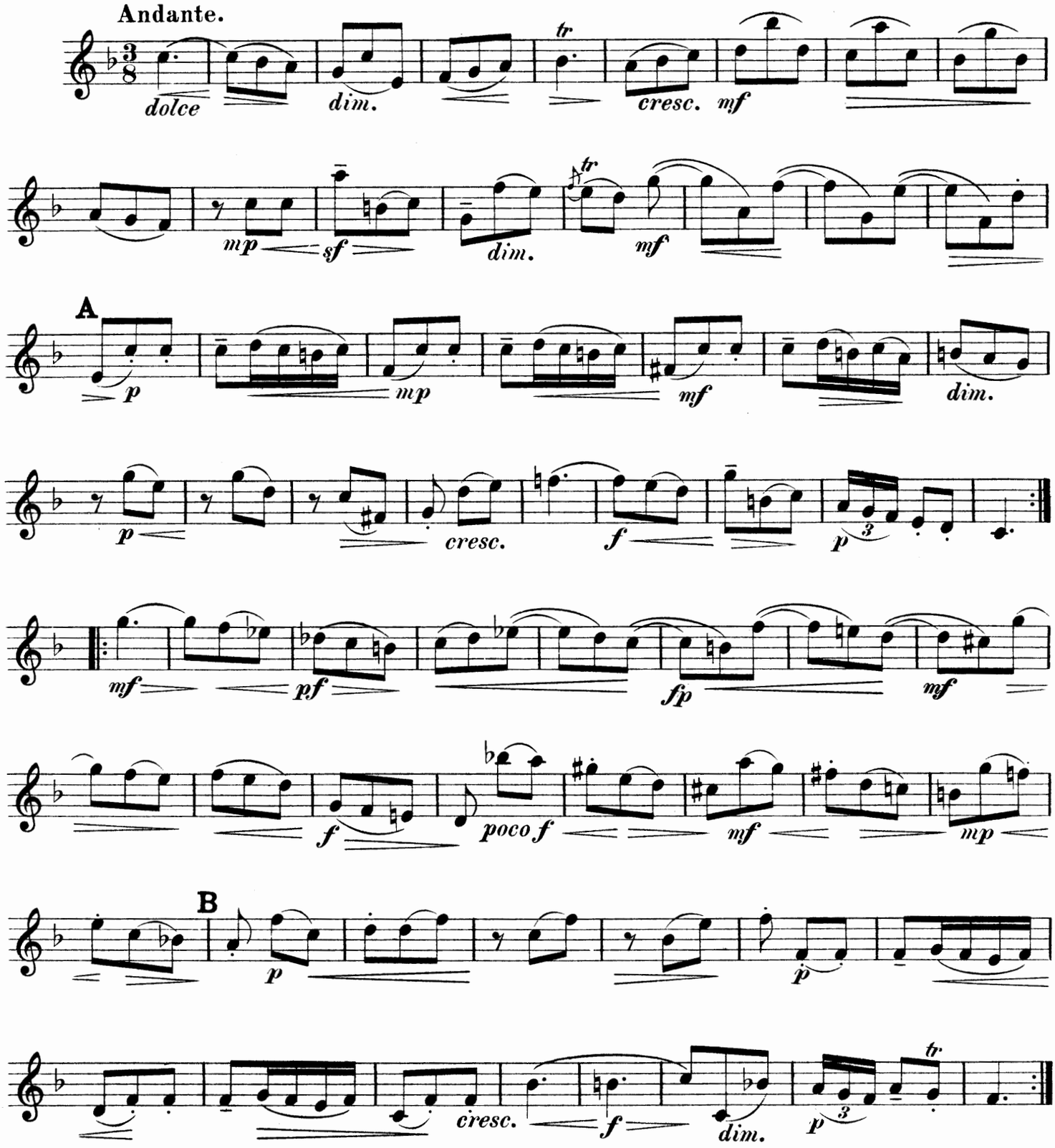

Stich und Druck von Breitkopf & Hartel in Leipzig.

Violino I.

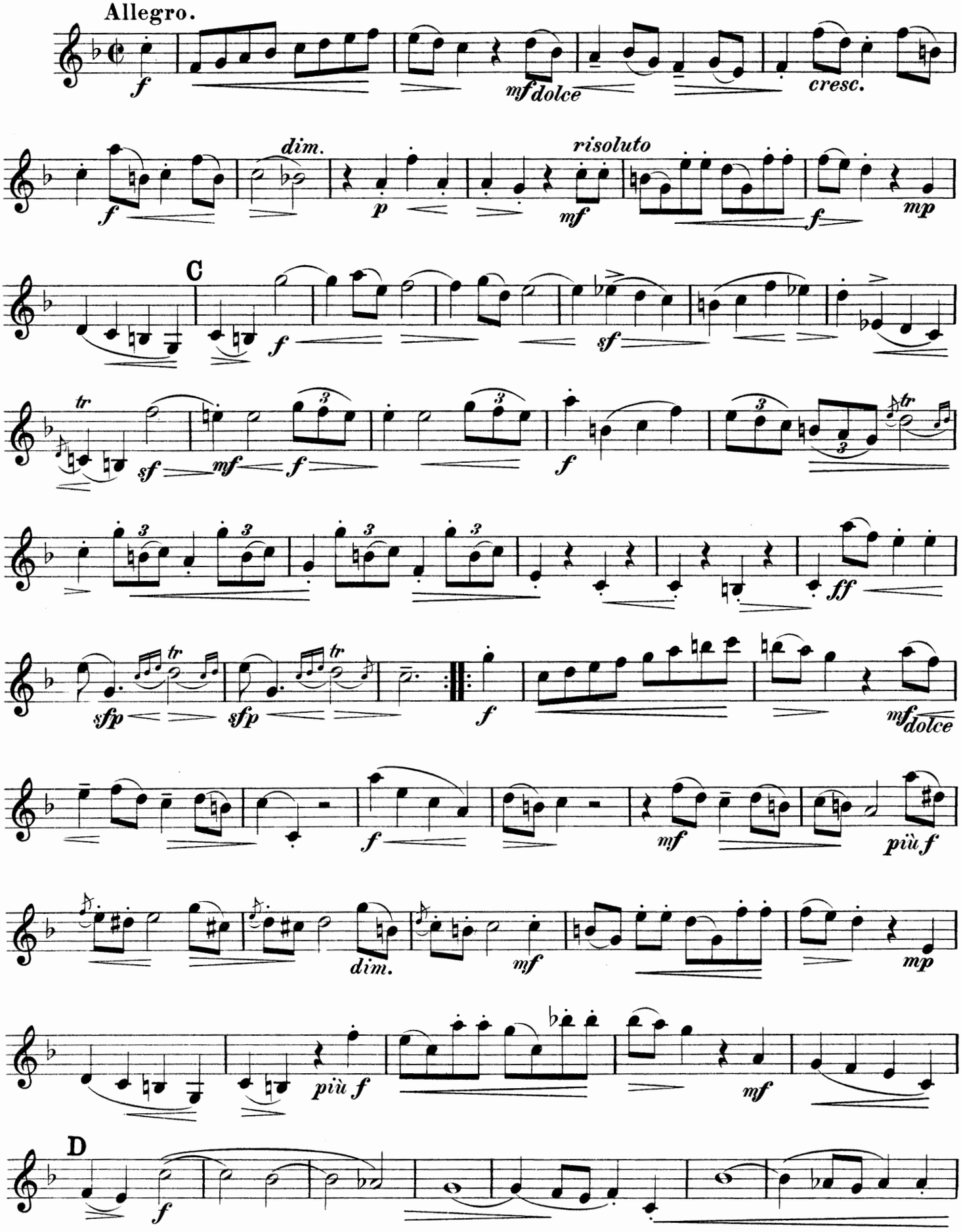
Allegro.
f
mf dolce
cresc.
f
dim.
p
risoluto
mf
f
mp
C
f
sf
tr
sf
mf
f
f
tr
ff
sfp
tr
sfp
tr
f
mf dolce
f
mf
più f
dim.
mf
mp
più f
mf
D
f

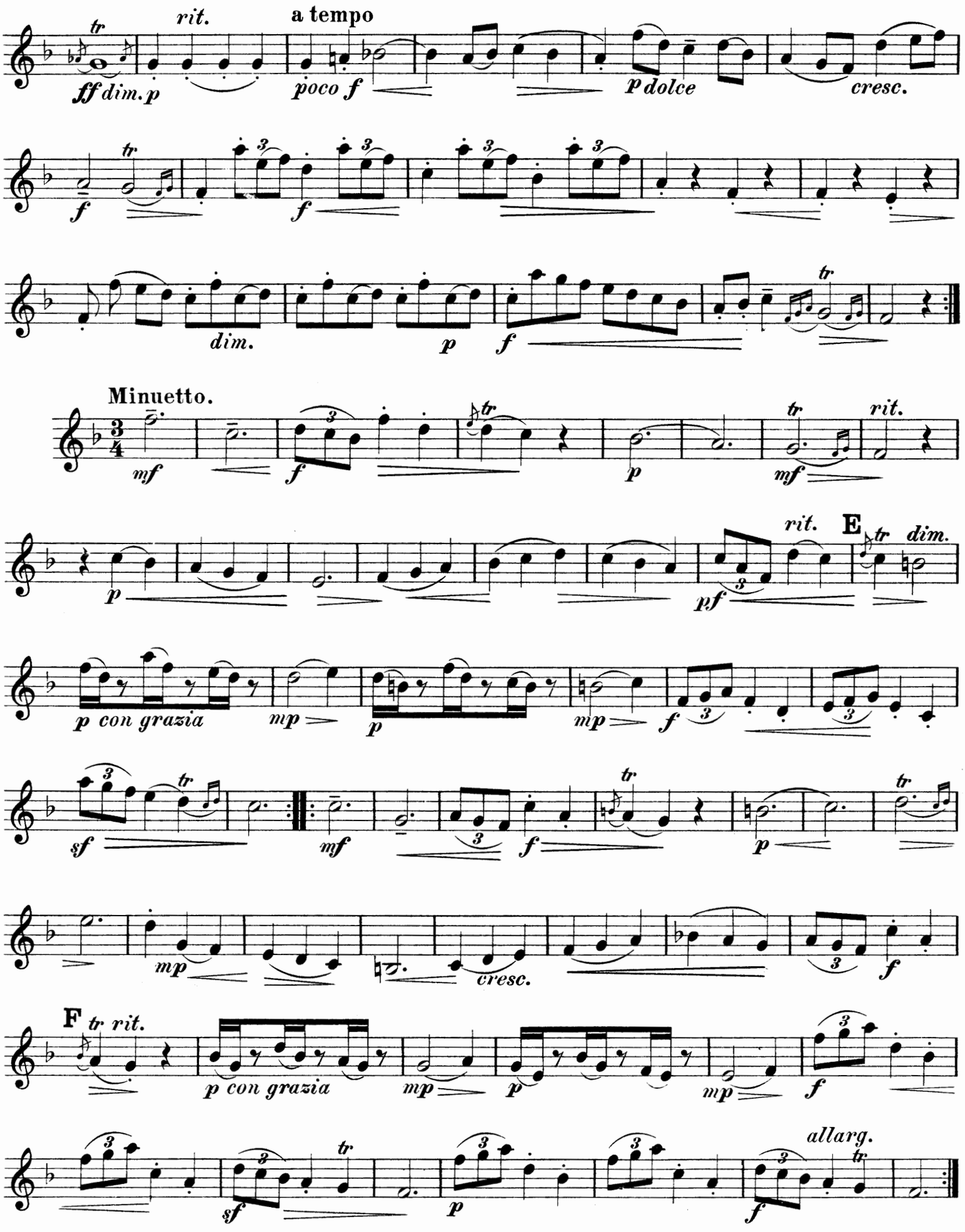
tr
rit.
a tempo
ff dim. p
poco f
p dolce
cresc.
f
dim.
p
Minuetto.
mf
rit.
E
dim.
p con grazia
mp
pf
sf
F
allarg.

Breitkopf & Härtels Kammermusik-Bibliothek.

Septette, Sextette für Klavier u. s. w.
Klavier-Quintette.
Klavier-Quartette.

Für Klavier zu 4 Händen mit Violine und Violoncel
Klavier-Trios.
Trios für 2 Violinen und Klavier.

Stimmenhefte beliebig einzeln. — Format, wo nicht anders angegeben, Musikfolio.

Preis jeder Nummer und Stimme 30 Pf.

Viol. = Violine, Br. = Bratsche, Vcell. = Violoncell, C.-B. = Contrabass, Fl. = Flöte, Ob. = Oboe, Klar. = Klarinette, Fag. = Fagott, Pos. = Posaune, Pfte. = Pianoforte, Harm. = Harmonium.

Septette, Sextette für Klavier etc.

Klavierstimme je ℳ 1.50, mit † bezeichnet je ℳ 3.—, mit †† je ℳ 6.—.

Nr.		Hefte
801/2.	**Brambach,** Sextett. Cm. Op. 5. Pfte., 2 Viol., 2 Br., Vcell. . . . . Pfte. †	5
803.	**Mendelssohn,** Ouvert. z. d. Hebriden (Fingalshöhle). Hm. Op. 26. Pfte., Harm., 2 Viol., Br., Vcell. Pfte.	5
804/5.	—— Sextett. D. Op. 110. Pfte., Viol., 2 Br., Vcell., Baß . . . . . Pfte. †	5
806.	**Onslow,** Sextett. Es. Op. 30. Pfte., Fl., Klar., Horn, Fag., Baß od. Pfte., 2 Viol., Br., Vcell., Baß., Pfte., †	9
807/8.	**Thuille,** Sextett. B. Op. 6. Pfte., Fl., Ob., Klar., Horn, Fag. . . . . Pfte. ††	5
809.	**Wagner,** Vorspiel zu Lohengrin. Pfte., 3 Viol., Br., 2 Vcell . . . . . Pfte.	6

Konzerte für Klavier mit Quintett- oder Quartettbegleitung.

Nr.		Hefte
826/27.	**Beethoven,** Konzert Nr. 5. Es. Op. 73. Pfte., 2 Viol., Br., Vcell., Baß . . . . . Pfte. †	5
828/29.	**Chopin,** Konzert Nr. 2. Fm. Op. 21. Pfte., 2 Viol., Br., Vcell. . . . . Pfte.	4
	Dall' Abaco, 4 Concerti da chiesa aus Op. 2. 2 Viol., Viola, Vcell., m. Begl. (Siehe VA. 1862). Einzelausgabe:	
841.	Konzert. Am. Op. 2 Nr. 4. Pfte., 2 Viol., Br., Vcell., Baß . . . . . Pfte.	4
842.	Konzert. Gm. Op. 2 Nr. 5. Pfte., 2 Viol., Br., Vcell., Baß . . . . . Pfte.	4
843.	Konzert. Hm. Op. 2 Nr. 8. Pfte., 2 Viol., Br., Vcell., Baß . . . . . Pfte.	4
844.	Konzert. B. Op. 2 Nr. 9. Pfte., 2 Viol., Br., Vcell., Baß . . . . . Pfte.	4
830/31.	**Field,** Konzert Nr. 7. Cm. Pfte., 2 Viol., Br., Vcell., Baß . . . . . Pfte. †	4
832.	**Henselt,** Konzert-Variat. B. Op. 11. Pfte., 2 Viol., Br., Vcell. . . . . Pfte. †	4
833/34.	—— Konzert. Fm. Op. 16. Pfte., 2 Viol., Br., Vcell., Baß . . . . . Pfte. †	5
835.	**Mendelssohn,** Capriccio brill. Hm. Op. 22. Pfte., 2 Viol., Br., Vcell., Baß. Pfte. mit 5 Stimmen in	4
836/37.	—— Konzert Nr. 1. Gm. Op. 25. Pfte., 2 Viol., Br., Vcell., Baß . . . . . Pfte.	5
838.	—— Rondo brillant. Es. Op. 29. Pfte., 2 Viol., Br., Vcell., Baß . . . . . Pfte.	5
839/40.	—— Konzert Nr. 2. Dm. Op. 40. Pfte., 2 Viol., Br., Vcell., Baß . . . . . Pfte.	5

Klavier-Quintette.

Klavierstimme je ℳ 1.50, mit † bezeichnet je ℳ 3.—, mit †† je ℳ 6.—.

Nr.		Hefte
851/53.	**Becker,** Quintett. Es. Op. 49. Pfte., 2 Viol., Br., Vcell. . . . . Pfte. ††	4
854.	**Beethoven,** Quintett. Es. Op. 16. Pfte., Ob., Klar., Horn, Fag. . . . . Pfte. †	4
900.	—— Adagio. A., a. d. Sonate Op. 13. 2 Mandolinen, Mandola, Guitarre, Pfte. (Schick.)	5
901.	—— Adagio, C., a. d. Sonate Op. 7. 2 Mandolinen, Mandola, Guitarre, Pfte. (Schick.)	5
909.	—— Quintett. Es. Op. 16. Pfte., Ob., Klar., Horn, Fag. Die Bläserstimmen für Streichinstrumente übertragen von Ernst Naumann. . . . . Pfte. †	4
855/57.	**Bleichmann,** Quintett. D. Op. 16. Pfte., 2 Viol., Br., Vcell. . . . . Pfte. ††	4
858.	**Dussek,** Quintett. Fm. Op. 41. Pfte., Viol., Br., Vcell. Baß. . . . . Pfte.	4
859.	**Field,** Quintett. As. Pfte., 2 Viol., Br., Vcell. . Pfte.	4
860/61.	**Grädener,** Quintett. Gm. Op. 7. Pfte., 2 Viol., Br., Vcell. . . . . Pfte. †	4
902.	**Heller,** Walzer. G., a. Op. 145. 2 Mandolinen, Mandola, Guitarre, Pfte. (Schick)	5
904.	**Henselt,** Op. 5 Nr. 11. Liebeslied. C. 2 Mandolinen, Mandola, Guitarre, Pfte. (Schick).	5
862/65.	**Herzogenberg, v.,** Quintett. C. Op. 17. Pfte., 2 Viol., Br., Vcell. . . . . Pfte. ††	4
866/68.	**Jadassohn,** Quintett. Cm. Op. 70. Pfte., 2 Viol., Br., Vcell. . . . . Pfte. ††	4
906/8.	—— Quintett Nr. 3. Gm. Op. 126. . . . . Pfte. ††	4
917/20.	**Jentsch,** Quintett. G. Op. 50. Pfte., 2 Viol., Br., Vcell. . . . . Pfte. ††	4
921/23.	**Labor,** Quintett. Pfte., Klar., Viol., Br., Vcell., Pfte ††	4
869/70.	**Louis Ferdinand, Pr. v. Preussen,** Quintett. Cm. Op. 1. Pfte., 2 Viol., Br., Vcell. . . . . Pfte. †	4
871/73.	**Malling,** Quintett. E. Op. 40. Pfte., 2 Viol., Br., Pfte. ††	4
896/97.	**Mendelssohn,** Oktett. Es. Op. 20. Bearb. für Pfte. 4 hdg., 2 Viol., Br., Vcell. (E. Burchard.) Pfte. †	4
912.	**Mozart,** Adagio und Rondo. Cm. [Werk 617.] Fl., Ob., Br., Vcell., Harmonika od. Pfte. . . . . Pfte.	4
874.	—— Quintett. Es. Pfte., Ob., Klar., Horn, Fag. [452.] Pfte.	4
892/95.	—— Konzertantes Quartett f. Ob., Klar., Horn u. Fag. mit Klavier, Es. [K.-V. Anh. 9.] . . . . . Pfte. (Skizze dazu. Siehe Werke. Ges.-Ausg. Ser. XXIV, Nr. 59. ℳ 1, 20.)	4
910.	—— Quintett Es. Pfte., Ob., Klar., Horn, Fag. [452.] Die Bläserstimmen für Streichinstrum. übertragen von Ernst Naumann . . . . . Pfte.	4
903.	**Nicodé,** Op. 22 Nr. 2. Lied der Sehnsucht, G. 2 Mandolinen, Mandola, Guitarre, Pfte. (Schick)	5
875/77.	**Schubert,** Quintett, (Forellen-). A. Op. 114. Pfte., Viol., Br., Vcell., Baß . . . . . Pfte. †	4
890/02.	**Schumann, Georg,** Op. 18. Quintett. Em. Pfte., 2 Viol., Viola, Vcell. . . . . Pfte. ††	4
878/80.	**Schumann, R.,** Quintett. Es. Op. 44. Pfte., 2 Viol., Br., Vcell. . . . . Pfte. †	4
898/99.	**Schumann,** Andante und Variationen. B. Op. 46. 2 Pfte., 2 Vcell., Horn, Pfte I, II	3
881/82.	**Spengel,** Quintett. Hm. Op. 2. Pfte., 2 Viol., Br., Vcell. . . . . Pfte. ††	4
911.	**Spohr,** Quartett-Konzert. Am. Op. 131. 2 Viol., Br., Vcell. u. Pfte. . . . . Pfte.	4
883/84.	**Street,** Quintett. Es. Op. 26. Pfte., Viol., Br., Vcell., Baß. . . . . Pfte. ††	4
885/86.	**Verhey,** Quintett. Es. Op. 20. Pfte., Ob., Klar., Horn, Fag. . . . . Pfte. ††	4
924/26.	**Volbach,** Quintett. Es. Op. 24. Pfte., Ob., Klar., Horn, Fag. . . . . Pfte. ††	4
905.	**Wagner,** Elsas Brautzug zum Münster a. Lohengrin. (Pringsheim.) Pfte., 2 Viol., Viola, Vcell. . . Pfte.	4
887/89.	**Wolfrum,** Quintett. Bm. Op. 21. Pfte., 2 Viol., Br., Vcell. . . . . Pfte. ††	4
913/16.	**Zeckwer,** Quintett. Em. Op. 5. Pfte., 2 Viol., Br., Vcell. . . . . Pfte. ††	4

Klavier-Quartette.

Besetzung, wenn nicht anders angegeben: Pfte., Viol., Br., Vcell.
Klavierstimme je ℳ 1.50, mit † bezeichnet je ℳ 3.—, mit †† je ℳ 6.—.

Nr.		Hefte
1025.	**Bach, J. S.,** 2 Sarabanden a. d. Suiten, Gm. u. A. für Klav. Für Viol., Vcell., Harfe (ad lib.), Harm. od. Orgel. von Alb. Becker . . . . . Harm.	3
951/53.	**Barjansky,** Quartett. Cm. Op. 5 . . . . . Pfte. ††	3
954.	**Beethoven,** Quartett. Es. n. d. Quint. Op. 16 . Pfte. †	3
955.	—— Quartett. Es. . . . . Pfte.	3
956.	—— Quartett. D. . . . . Pfte.	3
957.	—— Quartett. C. . . . . Pfte.	3
958.	—— Marsch u. Ch. a. »Die Ruinen von Athen«, Pfte., Viol., Vcell., Orgel od. Harm. . . . . Pfte.	3
959.	—— 5 Stücke. Pfte. 2 hdg., Gr. Trommel mit Becken, kl. Trommel, Triangel . . . . . Pfte.	3
960.	—— 5 Stücke. Pfte. 4 hdg., Gr. Trommel mit Becken, kl. Trommel, Triangel . . . . . Pfte.	3
961/62.	**Boom, van,** Quartett. E. Op. 6 . . . . . Pfte. †	3
1022/24.	**Cobb,** Quartett. E. Op. 34 . . . . . Pfte. †	3
1041/43.	**Culwick,** Quartett. Es. Op. 7 . . . . . Pfte. ††	3
	Dall' Abaco, 4 Triosonaten a. Op. 3 für Viol., Vcell., m. Begl. (Siehe VA. 1861).	
1044.	—— Trio-Sonate. F. Op. 3 Nr. 2. . . . . Pfte.	3
1045.	—— Trio-Sonate. Hm. Op. 3 Nr. 3. . . . . Pfte.	3
1046.	—— Trio-Sonate. Em. Op. 3 Nr. 6 . . . . . Pfte.	3
1047.	—— Trio-Sonate. A. Op. 3 Nr. 12 . . . . . Pfte.	3
963/64.	**Dussek,** Quartett. Es. Op. 56 . . . . . Pfte.	3
965/66.	**Gernsheim,** Quartett. Es. Op. 6 . . . . . Pfte. ††	3
967/69.	**Götz,** Quartett. E. Op. 6 . . . . . Pfte. ††	3
	Händel, Konzerte für Orgel und Orchester. Für Pianoforte, Harmonium, (Violine und Violoncell ad lib.) (C. Waege.):	
1026/27.	Nr. 1. Gmoll . . . . . Pfte.	3
1028/29.	Nr. 2. Bdur . . . . . Pfte.	3
1030/31.	Nr. 3. Gmoll . . . . . Pfte.	3
1032/33.	Nr. 4. Fdur . . . . . Pfte.	3
1034/35.	Nr. 5. Fdur . . . . . Pfte.	3
1036/37.	Nr. 6. Bdur . . . . . Pfte.	3
970/71.	**Haydn.** Symphonie Nr. 11. G. Pfte., Fl., Viol., Vcell. (Hummel.) . . . . . Pfte.	3
972/73.	—— Symphonie Nr. 12. B. Pfte., Fl., Viol., Vcell. (Hummel.) . . . . . Pfte.	3
974/75	—— Symphonie Nr. 1. Es. Pfte., Fl., Viol., Vcell., Triangel (Hummel.) . . . . . Pfte.	3
976/77.	—— Symphonie Nr. 29. Em. Pfte., Fl., Viol., Vcell. (Hummel.) . . . . . Pfte.	3
978/80.	**Helsted,** Quartett. Es. Op. 2 . . . . . Pfte. †	3
981/83.	**Heritte-Viardot,** Im Sommer. A. Op. 9 . . . Pfte. †	3
984.	**Hummel,** Quartett. G. . . . . Pfte.	3
985/87.	**Knorr,** Quartett. Es. Op. 3 . . . . . Pfte. ††	3
988/89.	**Kuhlau,** Gr. Quartett. Cm. Op. 32 . . . . . Pfte. †	3
990/92.	**Labor,** Quartett. C. Op. 6 . . . . . Pfte. †	3
993/94.	**Lasekk,** L'Agitation. Quartett. Hm. . . . . Pfte. †	3
995/96.	**Le Beau,** Quartett. Fm. Op. 28 . . . . . Pfte. †	3
1038/40.	**Löhr,** Quartett. Em. Op. 15 . . . . . Pfte. ††	3
997.	**Louis Ferdinand, Prinz v. Pr.,** Andante m. Variat. B. Op. 4 . . . . . Pfte.	3
998/99.	—— Quartett. Es. Op. 5 . . . . . Pfte. †	3
1000/1.	—— Quartett. Fm. Op. 6 . . . . . Pfte. †	3
1002/3.	**Mendelssohn,** Quartett Nr. 1. Cm. Op. 1. . . . Pfte.	3
1004/5.	—— Quartett Nr. 2. Fm. Op. 2 . . . . . Pfte.	3
1006/8.	—— Quartett Nr. 3. Hm. Op. 3 . . . . . Pfte. †	3
1009.	**Mozart,** Quartett. Es. [N. d. Pfte.-Quintett, W. 452.] Pfte.	3
1010.	—— Quartett. Gm. [478.] . . . . . Pfte. †	3
1011.	—— Quartett. Es. [493.] . . . . . Pfte. †	3
1012.	**Reinecke,** Entr'act a. »König Manfred«. Pfte., Viol., Vcell., Orgel oder Harm. . . . . Pfte.	3
1013/14.	**Roberti,** Quartett. F. . . . . Pfte. †	3
1015.	**Schubert,** Adagio u. Rondo concertant. F. . . Pfte.	3
1016.	**Schumann,** Quartett. Es. Op. 47 . . . . . Pfte.	3
1017.	—— Manfreds Ansprache an Astarte aus Op. 115 Pfte., Viol., Vcell., Orgel oder Harm. . . . . Pfte.	3
1018.	—— Zwischenaktmusik aus »Manfred«. Op. 115. Pfte., Viol., Vcell., Orgel oder Harm. . . . . Pfte.	3
	Stamitz, Orchester-Trios. Op. 1. Viol. I, II, Vcell., Baß cont. u. Pfte. obl.	
1801/2.	Nr. 1. Cdur . . . . . Pfte. †	3
1803/4.	Nr. 2. Adur . . . . . Pfte. †	3
1805/6.	Nr. 3. Fdur . . . . . Pfte. †	3
1807/8.	Nr. 4. Ddur . . . . . Pfte. †	3
1809/10.	Nr. 5. Bdur . . . . . Pfte. †	3
1811/12.	Nr. 6. Gdur . . . . . Pfte. †	3
1019/20.	**Stiehl,** Gr. Quartett. F. Op. 40 . . . . . Pfte. †	3
1021.	**Wagner,** Vorspiel zu »Tristan und Isolde«. Pfte., Viol., Vcell., Orgel oder Harm. . . . . Pfte.	3

Für Klavier zu 4 Händen mit Violine u. Violoncell.

Klavierstimme je ℳ 1.50, mit † bezeichnet ℳ. 3.—, mit †† je ℳ 6.—.

Nr.		Hefte
1401/2.	**Beethoven,** Symphonie Nr. 1. C. Op. 21. (Burchard). . . . . Pfte. †	2
1403/4.	—— Symphonie Nr. 2. D. Op. 36. (Burchard.) Pfte. †	2
1405/6.	—— Symphonie Nr. 3. (Eroica). Es. Op. 55. (Burchard . . . . . Pfte. †	2
1407/8.	**Beethoven,** Symph. Nr. 4. B. Op. 60. (Burchard.) Pfte.	
1409/10.	—— Symphonie Nr. 5. Cm. Op. 67. (Burchard.) Pfte.	
1411/12.	—— Symphonie Nr. 6 (Pastorale). F. Op. 68. (Burchard Pfte.	
1413/14.	—— Symphonie Nr. 7. A. Op. 92. (Burchard.). Pfte.	
1415/16.	—— Symphonie Nr. 8. F. Op. 93. (Burchard.) . Pfte.	
1417/19.	—— Symphonie Nr. 9. Dm. Op. 125. (Burchard.) Pfte.	
1420.	**Lortzing,** Ouverture z. Oper Undine. (Burchard.) Pf	
1421.	—— Ouverture zur Op. Der Wildschütz. (Burchard.) Pf	
1422.	—— Ouverture zur Op. Czar u. Zimmermann. (Burchard Pf	
1423/24.	**Mendelssohn,** Symphonie Nr. 1. Cm. Op. 11. (Fr. Hemann.) . . . . . Pfte.	
1425/26.	—— Symphonie Nr. 2 (a. d. Lobgesang). B. Op. 5 (Hermann.) . . . . . Pfte.	
1427/28.	—— Symphonie Nr. 3 (schottische). Am. Op. 5 (Hermann.) . . . . . Pfte.	
1429/30.	—— Symphonie Nr. 4 (italienische). A. Op. 90. (Burchard Pfte.	
1431/32.	—— Symphonie Nr. 5 (Reformations-). Dm. Op. 10 (Hermann.) . . . . . Pfte.	
1433.	—— Hochzeitsmarsch a. d. Sommernachtstraum. Op. 6 (Burchard.) . . . . . Pf	
1434.	—— Kriegsmarsch der Priester aus Athalia. Op. 7 (Burchard.) . . . . . Pf	
1435.	—— Ouverture zur Hochzeit des Camacho. Op. 1 (Burchard.) . . . . . Pf	
1436.	—— Ouverture zum Sommernachtstraum. Op. 2 (Burchard.) . . . . . Pf	
1437.	—— Ouverture zu den Hebriden (Fingals-Höhle). Op. 2 (Burchard.) . . . . . Pf	
1438.	—— Ouverture Meeresstille und glückliche Fahrt. Op. 2 (Burchard.) . . . . . Pf	
1439.	—— Ouverture zum Märchen von der schönen Melusin Op. 32. (Burchard.) . . . . . Pf	
1440.	—— Ouverture zum Oratorium Paulus. Op 36. (Burchar Pf	
1441.	—— Ouverture zu Athalia. Op. 74. (Burchard.) Pf	
1442.	—— Ouverture zur Heimkehr aus der Fremde. Op. (Burchard.) . . . . . Pf	
1443.	—— Ouverture zu Ruy Blas. Op. 95. (Burchard.) Pf	
1444.	—— Trompeten-Ouverture. C. Op. 101. (Burchard.) Pf	
1445.	—— Ouverture für Harmoniemusik. C. Op. 24. (Burchar Pf	
1446.	**Meyerbeer,** Krönungsmarsch aus dem Prophet. (Burchar Pf	
1447/48.	**Schubert,** Symphonie Nr. 7. C. (Hermann.) . Pfte.	
1449/50.	—— Symphonie Nr. 8. Hm. (Hermann.) . . . Pfte	
1451/52.	**Schumann,** Symphonie Nr. 1. B. Op. 38. (Herman Pfte.	
1453/54.	—— Symphonie Nr. 2. C. Op. 61. (Burchard.) Pfte	
1455/56.	—— Symphonie Nr. 3. Es. Op. 97. (Burchard.) Pfte.	
1457/58.	—— Symphonie Nr. 4. Dm. Op. 120. (Hermann.) Pfte.	
1459.	—— Zigeunerleben. Op. 29 Nr. 3. (Burchard.) . Pfte.	
1460/61.	—— Ouverture, Scherzo und Finale. Op. 52. (Herman Pfte.	
1462.	—— Ouverture zu Genoveva. Op. 81. (Hermann.) Pf	
1463.	—— Ouverture zu Maufred. Op. 115. (Hermann.) Pf	
1464/65.	**Wagner,** Eine Faust-Ouverture.. Dm. (Burchard.) Pfte	
1466.	**Weber,** Finale aus dem Freischütz. (Burchard.) Pf	

Klavier-Trios.

Besetzung, wenn nicht anders angegeben, Pfte., Viol., Vce

Klavierstimme je ℳ 1.50, mit † bezeichnet je ℳ 3.—, mit †† |

Nr.		
	Andrée, Trio. Gm. (Musikaliska Konstföreningen.) ℳ 3	
1051/52.	**Bach,** Sonate a. d. »Musikal. Opfer«. Cm. (Fra Pfte., Fl., Viol. . . . . Pfte	
1338.	—— Sonate. G. Flöte, Viol., Pfte. (David.) . . . P	
1053/55.	**Bargiel,** Trio Nr. 3. B. Op. 37 . . . . . Pfte.	
1325.	**Becker,** Op. 81. Adagio Nr. 5. Dm. . . . . P	
1326.	—— Op. 81. Adagio Nr. 5. Dm. Viol., Vcell., Orgel . Or	
1348.	—— Adagio religioso Nr. 7. G. Op. 94. Viol., Vcell Orgel . . . . . Or	
1056.	**Beethoven,** Trio. Es. Op. 1 Nr. 1. . . . . P	
1057.	—— Trio. G. Op. 1 Nr. 2. . . . . P	
1058.	—— Trio. Cm. Op. 1 Nr. 3. . . . . P	
1059.	—— Trio. D. Op. 70 Nr. 1. . . . . P	
1060.	—— Trio. Es. Op. 70 Nr. 2. . . . . P	
1061.	—— Trio. B. Op. 97. . . . . P	
1062.	—— Trio. B., in einem Satze . . . . . P	
1063.	—— Trio. Es. . . . . P	
1064.	—— Variationen. G. Op. 121a. . . . . P	
1065.	—— 14 Variationen. Es. Op. 44. . . . . P	
1066.	—— Trio. B. Op. 11. Pfte., Klar. od. Viol., Vcell. P	
1067/68.	—— Trio n. d. Symphonie D. Op. 36 . . . . . P	
1069/70.	—— Trio. Es. Op. 38 n. d. Septett Op. 20. Pfte., K oder Viol., Vcell. . . . . P	
1071.	—— Trio. G. Pfte., Fl., Fag. . . . . P	
1072/74.	—— Konzert. C. Op. 56. (Reinecke.) . . . . . Pfte	
1075/77.	—— Symph. Nr. 6. F. (Pastorale.) Op. 68. . . . Pfte	
1078/80.	—— Trio n. d. Quartett in Es. Op. 74. . . . . Pf	
1081.	—— Trio n. d. Sextett in Es. Op. 81b. Pfte., V od. Br., Vcell. . . . . P	
1311.	—— 3 Duos für Klarinette und Fagott. Mit Pianof von G. Göhler. Nr. 1. C. . . . . P	
1312.	—— 3 Duos für Klarinette und Fagott. Mit Pianof von G. Göhler. Nr. 2. F. . . . . P	
1313.	—— 3 Duos für Klarinette und Fagott. Mit Pianof von G. Göhler. Nr. 3. B . . . . . P	
1082/83.	**Beez,** Trio. Em. Nr. 2 d. nachgel. Werke. . . . Pf	
1084/86.	**Beliczay, von,** Trio. Es. Op. 30. . . . . Pfte	
1087/88.	**Berens,** Gr. Trio Nr. 2. Es. Op. 20. . . . . Pf	
1318/19.	**Boccherini,** Pastorale, Menuett und Trio aus Sinfonie in Cm. Viol., Harm. u. Pfte. (Musik preuss. Hofe Nr. 4.) (Waege.) . . . . . P	
1728.	**Bonvin,** Erinnerungen. Op. 31. . . . . P	
1089/90.	**Bruch,** Trio. Cm. Op. 5. . . . . Pf	
1091.	**Chopin,** Trio. Gm. Op 8. . . . . P	

Breitkopf & Härtels Kammermusik-Bibliothek.

Septette, Sextette für Klavier u. s. w.
Klavier-Quintette.
Klavier-Quartette.

Für Klavier zu 4 Händen mit Violine und Violoncell.
Klavier-Trios.
Trios für 2 Violinen und Klavier.

Stimmenhefte beliebig einzeln. — Format, wo nicht anders angegeben, Musikfolio.

Preis jeder Nummer und Stimme 30 Pf.

Viol. = Violine, Br. = Bratsche, Vcell. = Violoncell, C.-B. = Contrabass, Fl. = Flöte, Ob. = Oboe, Klar.= Klarinette, Fag. = Fagott, Pos. = Posaune, Pfte. = Pianoforte, Harm. = Harmonium

Klavier-Trios.

Besetzung, wenn nicht anders angegeben, Pfte., Viol., Vcell.
vierstimme je ℳ 1.50, mit † bezeichnet je ℳ 3.—, mit †† ℳ 6.—.

Nr.		Hefte
	Dall' Abaco, 12 Solosonaten a. Op. 1 und 4. Viol., Vcell. und Begl. Siehe V.-A. 1860.	
	Einzelausgabe:	
12.	Op. 1 Nr. 2. D moll . . . . . Pfte.	2
13.	Op. 1 Nr. 4. A moll . . . . . Pfte.	2
14.	Op. 1 Nr. 5. G moll . . . . . Pfte.	2
15.	Op. 1 Nr. 6. D dur . . . . . Pfte.	2
16.	Op. 1 Nr. 7. H moll . . . . . Pfte.	2
17.	Op. 1 Nr. 11. B dur . . . . . Pfte.	2
18.	Op. 4 Nr. 3. F dur . . . . . Pfte.	2
19.	Op. 4 Nr. 4. A dur . . . . . Pfte.	2
20.	Op. 4 Nr. 5. G moll . . . . . Pfte.	2
21.	Op. 4 Nr. 6. C dur . . . . . Pfte.	2
22.	Op. 4 Nr. 8. G dur . . . . . Pfte.	2
23.	Op. 4 Nr. 11. H moll . . . . . Pfte.	2
93.	**Dietrich,** Trio. C. Op. 9. . . . . Pfte.†	2
94.	**Dobrzynski,** Gr. Trio. A m. Op. 17. . . . . Pfte.†	2
96.	**Dupont,** Gr. Trio. G m. Op. 33. . . . . Pfte.†	2
98.	**Eckert,** Trio. H m. Op. 18. . . . . Pfte. ††	2
49.	**Fitzenhagen,** Notturno, E. Op. 6. . . . . Pfte.	2
40.	**Friedenthal,** Trio. D m. Op. 8. . . . . Pfte.†	2
00.	**Gade,** Novelletten. Op. 29. . . . . Pfte.†	2
1/2.	—— Trio. F. Op. 42. . . . . Pfte.†	2
43.	**Goldmark, R.,** Trio. D m. Op. 1. . . . . Pfte. ††	2
3/4.	**Goldschmidt,** Trio. B. Op. 12. . . . . Pfte.†	2
5/7.	**Götz,** Trio. G m. Op. 1. . . . . Pfte.†	2
8/9.	**Götze,** Trio. C m. Op. 25. . . . . Pfte.†	2
11.	**Gouvy,** Trio Nr. 1. E. Op. 8. . . . . Pfte.†	2
13.	**Hager,** Trio. F m. Op. 20. . . . . Pfte.†	2
14.	**Haydn,** Trio Nr. 1. G. . . . . Pfte.	2
15.	—— Trio Nr. 2. Fis m. . . . . Pfte.	2
16.	—— Trio Nr. 3. C. . . . . Pfte.	2
17.	—— Trio Nr. 4. E. . . . . Pfte.	2
18.	—— Trio Nr. 5. Es. . . . . Pfte.	2
19.	—— Trio Nr. 6. D. . . . . Pfte.	2
20.	—— Trio Nr. 7. A. . . . . Pfte.	2
21.	—— Trio Nr. 8. C m. . . . . Pfte.	2
22.	—— Trio Nr. 9. A. . . . . Pfte.	2
23.	—— Trio Nr. 10. E m. . . . . Pfte.	2
24.	—— Trio Nr. 11. Es. . . . . Pfte.	2
25.	—— Trio Nr. 12. Es. . . . . Pfte.	2
26.	—— Trio Nr. 13. B. . . . . Pfte.	2
27.	—— Trio Nr. 14. G m. . . . . Pfte.	2
28.	—— Trio Nr. 15. Es m. . . . . Pfte.	2
29.	—— Trio Nr. 16. G m. . . . . Pfte.	2
30.	—— Trio Nr. 17. Es. . . . . Pfte.	2
31.	—— Trio Nr. 18. C. . . . . Pfte.	2
32.	—— Trio Nr. 19. D m. . . . . Pfte.	2
33.	—— Trio Nr. 20. Es. . . . . Pfte.	2
34.	—— Trio Nr. 21. D. . . . . Pfte.	2
35.	—— Trio Nr 22. B. . . . . Pfte.	2
36.	—— Trio Nr. 23. F. . . . . Pfte.	2
37.	—— Trio Nr. 24. As. . . . . Pfte.	2
38.	—— Trio Nr. 25. F. . . . . Pfte.	2
39.	—— Trio Nr. 26. C. . . . . Pfte.	2
40.	—— Trio Nr. 27. F. . . . . Pfte.	2
41.	—— Trio Nr. 28. G. . . . . Pfte.	2
42.	—— Trio Nr. 29. F.	
43.	—— Trio Nr. 30. D. } Pfte., Fl. od. Viol., Vcell. . Pfte.	2
44.	—— Trio Nr. 31. G.	
46.	**Heusel,** Trio. D m. Op. 11 . . . . . Pfte.†	2
48.	**Hetzel,** Trio. D. Op. 6 . . . . . Pfte.†	2
7/9.	**Hochberg,** Trio. A. Op. 34 . . . . . Pfte.††	2
51.	**Hofmann,** Trio. A. Op. 18 . . . . . Pfte.†	2
52.	**Holstein, von,** 4 Stücke a. »Der Erbe von Morley«. Pfte.	2
50.	—— 4 Stücke a. »Der Haideschacht« . . . . . Pfte.	2
54.	**Horsley,** Trio Nr. 2. H m. Op. 13 . . . . . Pfte.†	2
57.	**Huber,** Trio Nr. 1. Es. Op. 20 . . . . . Pfte ††	2
60.	—— Trio Nr. 2. E. Op. 65. . . . . Pfte.††	2
61.	**Hünten,** Trio Nr. 3. B. Op. 172 . . . . . Pfte.	2
63.	**Jadassohn,** Trio Nr. 2. E. Op. 20 . . . . . Pfte.†	2
65.	—— Trio Nr. 3. C m. Op. 59 . . . . . Pfte.†	2
68.	—— Trio Nr. 4. C m. Op. 85 . . . . . Pfte.††	2
70.	**Jensen,** Trio. H m. Op. 4 . . . . . Pfte.†	2
1171.	**Kalkbrenner,** Gr. Trio Nr. 5. As. Op. 149. . . Pfte.	2
1701/2.	**Kaun,** Trio. B. Op. 32 . . . . . Pfte.††	2
1172/74.	**Klengel,** Trio. Es. Op. 1. Pte., Viol., Br. . . . Pfte.††	2
1175/77.	—— **(Sohn),** Trio. D. Op. 25. . . . . Pfte.††	2
1710.	—— Kiudertrio. C. Op. 35 Nr. 1 . . . . . Pfte.	2
1711.	—— Kindertrio. G. Op. 35 Nr. 2 . . . . . Pfte.	2
1724/25.	—— Kindertrio Nr. 3. F. Op. 39 Nr. 1 . . . . . Pfte.†	2
1726/27.	—— Kindertrio Nr. 4 D. Op. 39 Nr. 2. . . . . Pfte.†	2
1178.	**Knorr,** Variationen. Op. 1 . . . . . Pfte.	2
1179/80.	**Lacombe,** Trio. G. Op. 12 . . . . . Pfte.†	2
1181/82.	**Lampe,** Trio. E. Op. 1 . . . . . Pfte.†	2
1183/84.	**Landwehr,** Trio. F. . . . . Pfte.†	2
1185.	**Lasekk u. Kummer,** Sonate dramatique. C m. . Pfte.	2
1186/87.	**Leonhard,** Trio Nr. 2. G m. Op. 18 . . . . . Pfte.†	2
1188.	**Liszt,** Orpheus, Symph. Dicht. Nr. 4. (Saint-Saëns.) Pfte.	2
1189/90.	**Louis Ferdinand, Prinz v. Pr.,** Trio. As. Op. 2. Pfte.†	2
1191/92.	—— Trio. Es. Op. 3 . . . . . Pfte.†	2
1193/94.	—— Gr. Trio. Es. Op. 10 . . . . . Pfte.†	2
1195/96.	**Lux,** Grosses Trio. Cis m. . . . . Pfte.†	2
1197/98.	**Matthison-Hansen,** Trio. F. Op. 5 . . . . . Pfte.†	2
1199/1200.	**Mendelssohn,** Gr. Trio Nr. 1. D m. Op. 49 . . Pfte.	2
1201/2.	—— Gr. Trio Nr. 2. C m. Op. 66 . . . . . Pfte.	2
1203.	—— 3 Stücke (Präludium, Lied ohne Worte u. Duett). Pfte., Klar. od. Viol., Vcell. . . . . Pfte.	3
1322.	—— Ouverture zu den Hebriden (Fingalshöhle). H m. Op. 26. Harm., Pfte., Viol. (Jos. Soyka.). . . Pfte.	2
1327.	—— Konzertstück Nr. 1. F m. Op. 113. Klarin., Bassethorn, Pfte. . . . . Pfte.	2
1703.	—— Konzertstück Nr. 1. F m. Op. 113. Pfte., Viol., Vcell. . . . . Pfte	2
1328.	—— Konzertstück Nr. 2. D m. Op. 114. Klarin., Bassethorn, Pfte. . . . . Pfte.	2
1704.	—— Konzertstück Nr. 2. D m. Op. 114. Pfte., Viol., Vcell. Pfte.	2
1204	**Mozart,** Trio Nr. 1. B. [Werk 254.] . . . . . Pfte	2
1205.	—— Trio Nr. 2. D m. [442.]. . . . . Pfte.	2
1206.	—— Trio Nr. 3. G. [496.]. . . . . Pfte.	2
1207.	—— Trio Nr. 4. Es. [498.] Pfte., Klar., Viola . Pfte.	2
1208.	—— Trio Nr. 5. B. [502.]. . . . . Pfte.	2
1209.	—— Trio Nr. 6. E. [542.]. . . . . Pfte.	2
1210.	—— Trio Nr. 7. C. [548.]. . . . . Pfte.	2
1211.	—— Trio Nr. 8. G. [564.]. . . . . Pfte.	2
1212.	—— **Zwei leichte Trios.** Pfte., Viol. od. Oboe, Vcell. od. Fag. . . . . Pfte.	2
1213/14.	—— Konzertone. C. Pfte., 2 Viol. . . . . Pfte.†	2
1215/17.	—— Konzertante Symphonie. Es. Op. 104. Pfte., Viol., Br. (Tillmetz) u. Br. übertr. v. Hermann . . Pfte.†	3
1329/31.	—— Konzert. C. [299.] (Burchard.) Flöte, Harfe, Pfte. Pfte.†	2
1218/19.	**Naumann,** Trio. F m. Op. 7. Pfte., Viol., Br. . . Pfte.†	2
1220.	**Onslow,** Trio. A m. Op. 3 Nr. 1 . . . . . Pfte.	2
1221.	—— Trio. C. Op. 3 Nr. 2 . . . . . Pfte.	2
1222	—— Trio. G m. Op. 3 Nr. 3 . . . . . Pfte.	2
1223.	—— Trio. E m. Op. 14 Nr. 1 . . . . . Pfte.	2
1224.	—— Trio. Es. Op. 14 Nr. 2 . . . . . Pfte.	2
1225.	—— Trio. D. Op. 14 Nr. 3 . . . . . Pfte.	2
1226.	—— Trio. D m. Op. 20. Pfte., Solo-Viol., Viol., Vcell. Pfte.	3
1227.	—— Trio. C m. Op. 26 . . . . . Pfte.	2
1228.	—— Trio. G. Op. 27 . . . . . Pfte.	2
1314/15.	**Pâque,** Op. 27. 4. Suite. Pfte., Viol., u. Vla. . . Pfte.†	2
1229/31.	**Parry,** Trio. E m. . . . . Pfte.†	2
1232/33.	**Perkins,** Trio Nr. 1. Es. Op. 10 . . . . . Pfte.†	2
1234.	**Pringsheim,** »Seefahrt« aus Wagner's »Tristan und Isolde« . . . . . Pfte.	2
1235.	—— »Liebesnacht« a. Wagners »Tristan und Isolde«. Pfte.	2
1236/37.	**Reinecke,** Trio. D. Op. 38 . . . . . Pfte.†	2
1238/39.	—— Trio. A m. Op. 188. Pfte., Ob., Horn. . . . Pfte.†	2
1309/10.	—— Trio. A m. Op. 188. Bearb. für Pfte., Viol. u. Vcell. . . . . Pfte.†	2
1335/37.	—— Trio Nr. 2. C m. Op. 230. . . . . Pfte.††	2
1346/47.	—— Perlen aus König Manfreds Krone. Phantasie f. Pfte., Harm., Viol. einger. v. Roehl . . . . Pfte.†	2
1240.	**Reinhard,** Scenen a. Wagners »Lohengrin«. Op. 17 Heft I. Pfte., Viol. od. Vcell., Harm. . . . . Pfte.†	3
1241.	—— Scenen a. Wagners »Lohengrin«. Op. 17 Heft II. Pfte., Viol. od. Vcell., Harm. . . . . Pfte.†	3
1242/44.	**Roeder,** Trio. Em. Op. 14 . . . . . Pfte.††	2
1245.	**Romberg,** Divertissement. A m. Op. 71 . . . . Pfte.	2
1344/45.	**Romberg,** Konzertino. A. Op. 72 . . . . . Pfte. Ausgabe für 2 Violoncelle und Pianoforte. Siehe Violoncell-Bibliothek.	2
1246/48.	**Röntgen,** Trio. B. Op. 23 . . . . . Pfte.††	2
1729/31.	**Sandberger,** Trio-Sonate, Es. Op. 4. . . . . Pfte.†	2
1306/8.	**Scharwenka, Ph.,** Trio. Op. 100. Trio. Cis m. Pfte.††	2
1316/17.	—— Op. 105. Duo für Viol. u. Viola m. Pianoforte, A. Pfte.†	2
1249/50.	**Scharwenka, X.,** Gr. Trio. Fis. Op. 1 . . . . Pfte.††	2
1251/53.	**Schubert,** Trio Nr. 1. B. Op. 99 . . . . . Pfte.†	2
1254/56.	—— Trio Nr. 2. Es. Op. 100 . . . . . Pfte.†	2
1257/59.	—— Trio Nr. 2. Es. Op. 100. Erweit. Bearbtg. Pfte. ††	2
1260.	—— Notturno. Es. Op. 148 . . . . . Pfte.	2
1261/62.	**Schumann, R., Cl.,** Trio. G m. Op. 17. . . . Pfte.†	2
1263/64.	—— Trio Nr. 1. D m. Op. 63 . . . . . Pfte.	2
1265/66.	—— Trio Nr. 2. F. Op. 80 . . . . . Pfte.	2
1267.	—— Phantasiestücke. Op. 88. . . . . Pfte.	2
1268/69.	—— Trio Nr. 3. G m. Op. 110. . . . . Pfte.	2
1270.	—— Märchenerzählungen. Op. 132. Pfte., Klar. oder Viol., Br. . . . . Pfte.	3
1271/72.	**Schuppan,** Trio. A m. Op. 6 . . . . . Pfte.†	2
1320/21.	**Stamitz,** Andantino aus der Symphonie in Es f. 2 Orch. Bearb. v. W. Waege. (Musik am preuss. Hofe Nr. 5.) Pfte.	2
1273/74.	**Stiehl,** Trio Nr. 1. Es. Op. 32 . . . . . Pfte.†	2
1275/76.	—— Gr. Trio Nr. 2. B. Op. 36 . . . . . Pfte.†	2
1277/78.	—— Gr. Trio Nr. 3. G m. Op. 50 . . . . . Pfte.†	2
1279/80.	**Street,** Trio Nr. 1. Es. Op. 6. . . . . Pfte.†	2
1281/82.	—— Trio Nr. 2. A. Op. 11. . . . . Pfte.†	2
1332/34.	**Trneček,** Capriccio, Es. Op. 2. Viol., Vcell., Harfe. Harfe†	2
1283.	**Vollweiler,** Trio Nr. 1. F. Op. 20 . . . . . Pfte.†	2
1284.	**Wagner,** Chor d. Jünger a. »Liebesmahl der Apostel«. Pfte., Harm., Viol. . . . . Pfte	2
1285.	—— Vorspiel zu »Lohengrin«. Pfte., Harm., Viol. Pfte.	2
1286.	—— Elsas Brautzug a. »Lohengrin«. Pfte., Harm., Viol. Pfte.	2
1287.	—— Gebet a. »Lohengrin«. Pfte., Harm., Viol. . Pfte.	2
1288.	—— Isoldens Liebestod a. »Tristan und Isolde«. Pfte., Harm., Viol. . . . . Pfte.	2
1289.	—— Brangänens Gesang a. »Tristan und Isolde«. Pfte., Harm., Viol. . . . . Pfte.	2
1290.	—— »Lausch, Geliebter!« a. »Tristan und Isolde«. Pfte., Harm., Viol. . . . . Pfte.	2
1291.	—— »Sink' hernieder, Nacht der Liebe« a. Tristan und Isolde«. Pfte., Harm., Viol. . . . . Pfte.	2
1323/24.	—— Feierlicher Zug zum Münster (Marche religieuse) aus Lohengrin. (C. Saint-Saëns.) Viol., Harm., Pfte. . . . . Pfte.	2
1292/93.	**Weber, F.,** Trio Nr. 4. Es. Op. 20 . . . . Pfte. †	2
1294/96.	**Weckbecker,** Trio. F m. Op. 2 . . . . . Pfte. †	2
1297/98.	**Wolff,** Trio. D m. Op. 17 . . . . . Pfte. †	2
1299/1301.	**Wolfrum,** Trio. H m. Op. 24. Pfte., Viol., Br. Pfte. †	2
1302/3.	**Wüerst,** Trio. G m. Op. 5 . . . . . Pfte. †	2
1304.	**Zilcher,** Notturno. Des. Scherzetto. F. Op. 9 . . Pfte.	2
1305.	—— Intermezzo. F. Op. 12 . . . . . Pfte.	2
1705/6.	**Zöller,** Trio. F. Op. 51 . . . . . Pfte.	2

Trios für 2 Violinen und Klavier.

Klavierstimme je ℳ 1.—, mit † bezeichnet je ℳ 2.—, mit †† je ℳ 3.—.

Nr.		Hefte
1351/53.	**Bach, J. S.,** Konzert. D m. (Spiro.) . . . . Pfte. ††	2
1354.	—— Sarabanda. H m. (Moffat.) . . . . . Pfte.	2
1355/56.	—— Sonate. C. (David.) . . . . . Pfte. †	2
1357.	**Beethoven,** Marsch aus »Die Geschöpfe des Prometheus«. D. (Moffat.) . . . . . Pfte.	2
1358.	**Chopin,** Präludium. G. Op. 28 Nr. 13. (Moffat.) Pfte.	2
1359.	**Corelli,** Sarabanda. B. (Moffat.) . . . . . Pfte.	2
1360.	**Gluck,** Gavotte. A. (Moffat.) . . . . . Pfte.	2
1361.	**Händel,** Arioso. G m. aus einer Sonate. (Moffat.) Pfte.	2
1362.	**Haydn,** Menuett und Trio. D. (Moffat.) . . . . Pfte.	2
1363.	**Mendelssohn,** Venetianisches Gondellied aus Op. 53. A m. (Moffat.) . . . . . Pfte.	2
1793.	**Moffat,** Ausgewählte Stücke berühmter Meister f. 2 Viol. und Klavier.	
1364.	**Mozart,** Menuett und Trio. C., a. d. Jupiter-Symphonie. (Moffat). . . . . Pfte.	2

Breitkopf & Härtels Bibliotheken.

I. Volksausgabe Breitkopf & Härtel.

II. Bibliotheken für Konzert-, Schul- und Hausgebrauch.

itkopf & Härtels Partiturbibliothek. 1700 Werke.
itkopf & Härtels Orchesterbibliothek. 18550 Hefte und Stimmen.
itkopf & Härtels Hausmusik. (Kleines Orchester.)
itkopf & Härtels Chorbibliothek. 5350 Hefte und Nummern.
itkopf & Härtels Kammermusikbibliothek. 2300 Hefte.
itkopf & Härtels Bibliothek der Klavierauszüge. 1275 Werke.
utscher Liederverlag. 3250 Hefte und Nummern.

Breitkopf & Härtels Klavierbibliothek. 7250 Hefte.
Breitkopf & Härtels Orgel- und Harmoniumbibliothek. 400 Hefte.
Breitkopf & Härtels Violinbibliothek. 1950 Hefte.
Breitkopf & Härtels Viola- und Violoncellbibliothek. 1375 Hefte.
Breitkopf & Härtels Bibliothek für Blas-, Schlag- und andere Instrumente. 650 Hefte.

Ausführliche Verzeichnisse kostenfrei.