Zwischen dem ersten und zweiten Satze waren im Autograph drei leere Seiten. Auf die erste derselben schrieb Schubert folgende fünf Takte aus der Ballade »Der Taucher«:

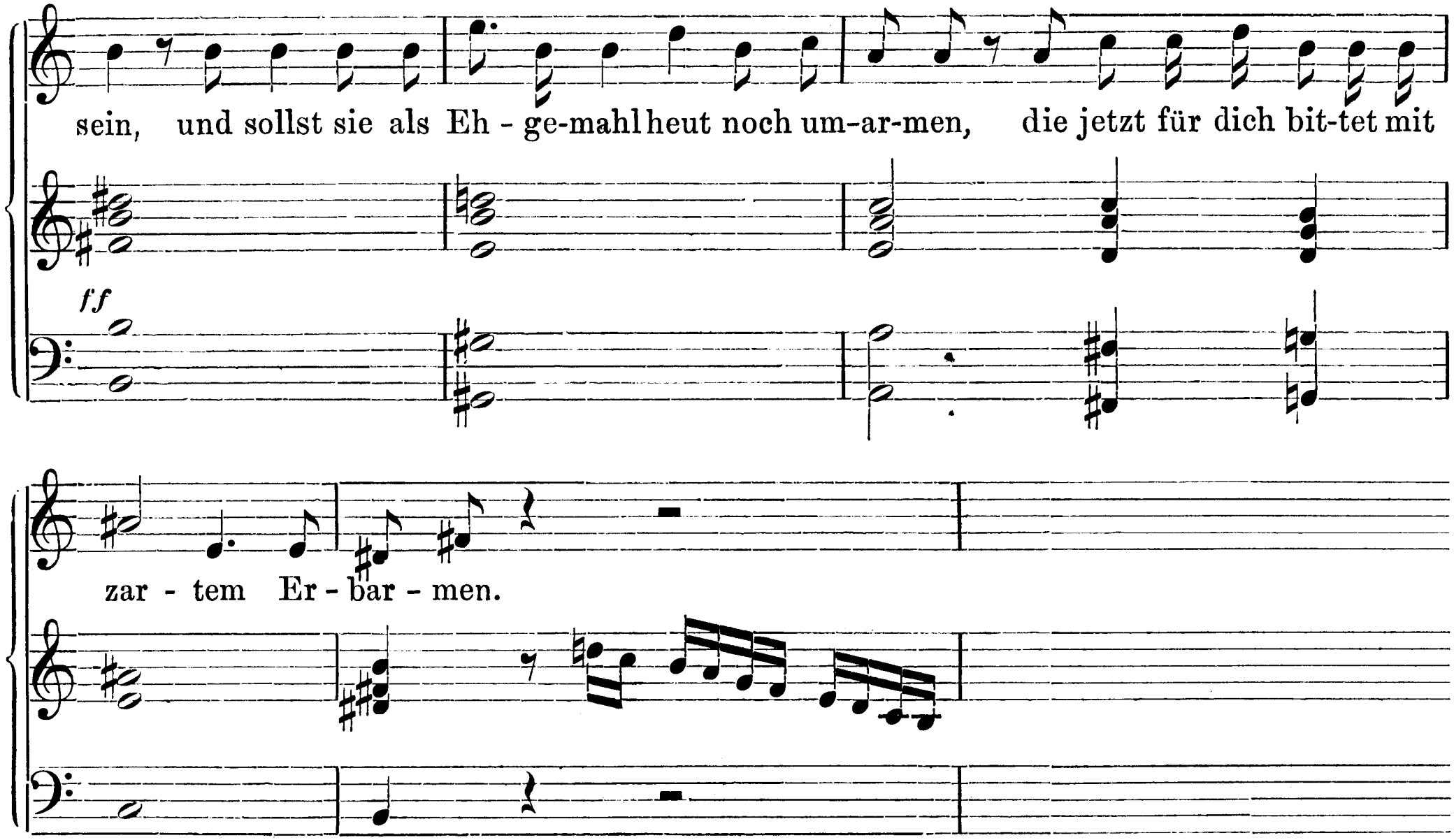

Die Ballade entstand, wie die Symphonie, im Jahre 1814.