DANCE 4

for Trumpet, Trombone & Organ

(from: Rest von polnischen und andern Täntzen)
(Mit Elend und mit Leid)

Trp. & Trb.

Valentin Haußmann (c.1550 - 1614)
Arr. Michel Rondeau

Moderato

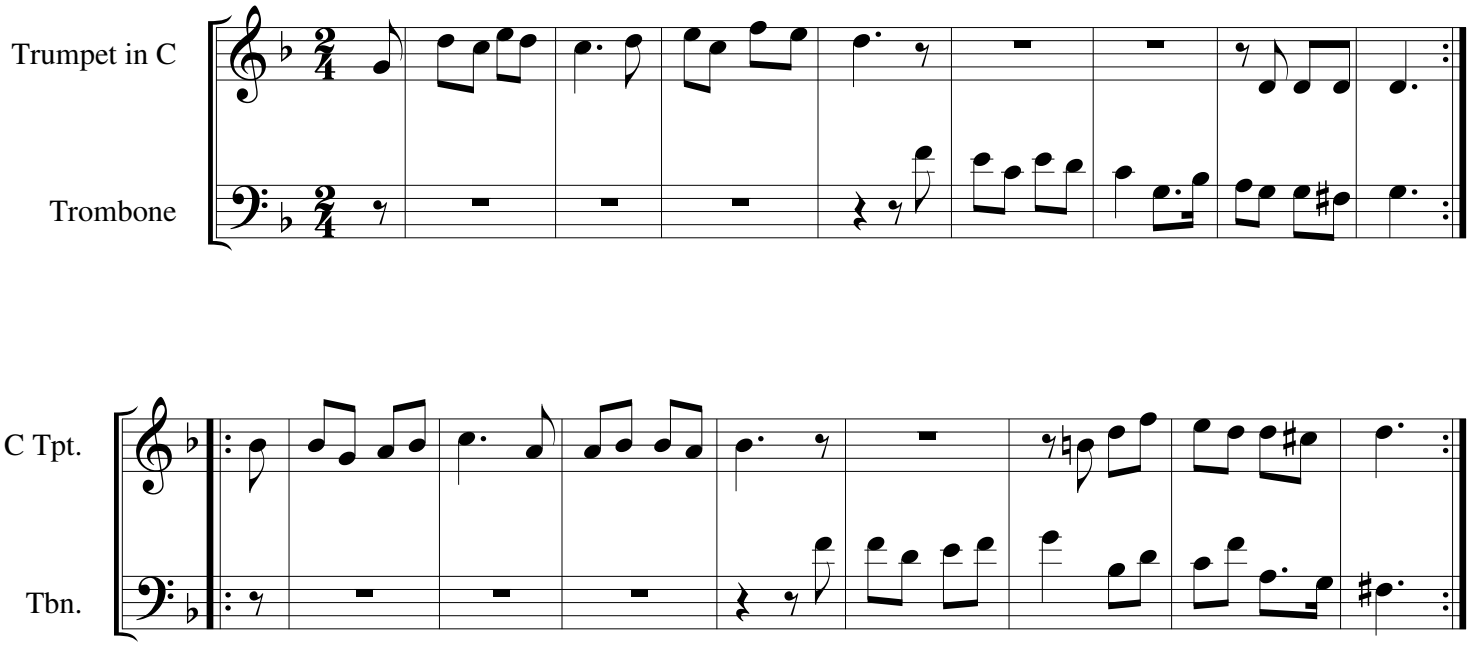

© 2011 - Gatineau,Qc.Ca.