Breitkopf & Härtels Kammermusik-Bibliothek

997
9

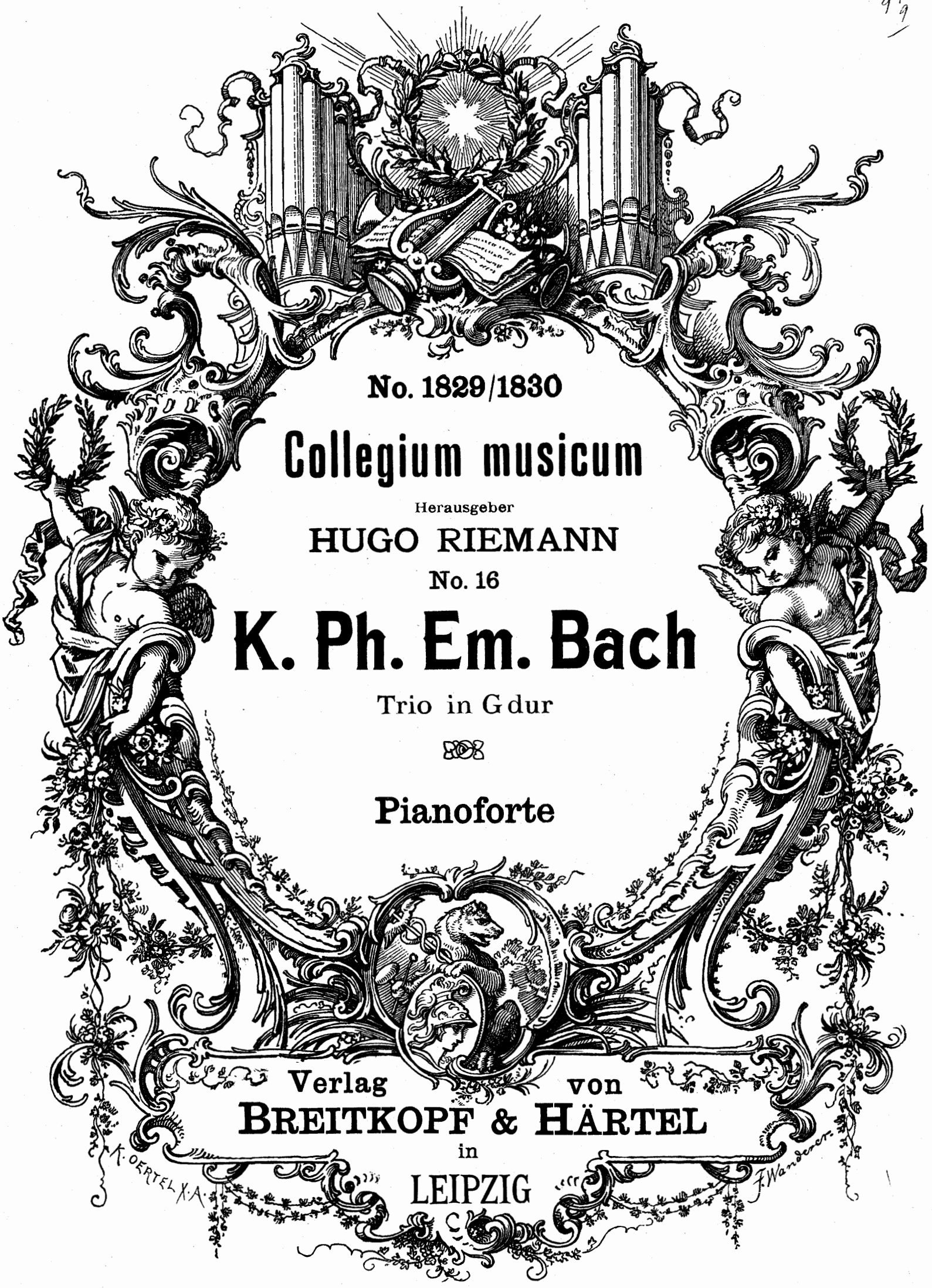

No. 1829/1830

Collegium musicum

Herausgeber

HUGO RIEMANN

No. 16

K. Ph. Em. Bach

Trio in G dur

Pianoforte

Verlag von

BREITKOPF & HÄRTEL

in

LEIPZIG

Auswahl der besten Kompositionen
für Streich-Instrumente
aus dem Verlage*) von Breitkopf & Härtel, Leipzig

Violine und Pianoforte.

Woldemar Bargiel

Adagio für Violoncello, für Violine eingerichtet, Gdur. Op. 38 (*m*) 2 Mk. 60 Pf.

Albert Becker

Adagio Nr. 5, Dmoll. Op. 81 (*m*) . . . . . 2 Mk. 60 Pf.
Adagio religioso Nr. 7, Gdur. Op. 94 (*m*) . . 2 Mk. 60 Pf.
Adagio Nr. 8, Cmoll. Op. 95 (*m*) . . . . . 2 Mk. 60 Pf.

Hector Berlioz

Träumerei und Kaprize. Romanze (*m*) . . . . 1 Mk. 30 Pf.

M. Enrico Bossi

Vier Stücke in Form einer Suite. Op. 99 (*m*) . 3 Mk. 90 Pf.
Sonate, Emoll (*xs*). . . . . 6 Mk. 90 Pf.

Max Bruch

Violinkonzert, Gmoll. Op. 26 (*s*). . . . . 3 Mk.
Canzone, Bdur für Violoncell. Für Violine eingerichtet von Hermann. Op. 55 (*m*) . . . . . 2 Mk. 60 Pf.

Ferruccio Benvennto Busoni

Konzert, Ddur. Op. 35a (*s*). . . . . 9 Mk.
Zweite Sonate, Emoll. Op. 36a (*s*) . . . . . 6 Mk. 90 Pf.

Ernest Chausson

Poème, Esdur. Op. 25 (*s*) . . . . . 2 Mk. 60 Pf.

Edmondstonne Duncan

Sechs Stücke. Op. 45 (*m*). . . . . 3 Mk. 90 Pf.
Nr. 1. Frühlingslied. — 2. Ländlicher Tanz. — 3. Im Kahn. — 4. Legende. — 5. Romanze. — 6. Finale-Rondo.
Frühlingslied, Op. 45 Nr. 1 (*m*) . . . . . 1 Mk. 30 Pf.
Ländlicher Tanz, Op. 45 Nr. 2 (*m*) . . . . . 1 Mk. 30 Pf.

Edward Elgar

Die Capricieuse. Genrestück, Edur. Op. 17 (*xs*). 1 Mk. 30 Pf.

Gabriel Fauré

Sonate, Adur. Op. 13 (*xs*) . . . . . 6 Mk. 90 Pf.

Gabriel-Marie

La Cinquantaine (*m*). . . . . 1 Mk. 60 Pf.

Niels W. Gade

Sonate Nr. 1, Adur. Op. 6 (*xs*) . . . . . 4 Mk.
Sonate Nr. 2, Dmoll. Op. 21 (*xs*) . . . . . 4 Mk.
Sonate Nr. 3, Bdur. Op. 59 (*xs*) . . . . . 4 Mk.
Konzert, Dmoll. (Petri-Orth.) Op. 56 (*s*) . . . . . 9 Mk.
Romanze aus dem Violinkonzert. Op. 56 (*m*) 1 Mk. 30 Pf.

Theodor Gouvy

Sonate, Gmoll. Op. 61 (*xs*). . . . . 6 Mk. 90 Pf.

Hermann Grädener

Konzert, Ddur. Op. 22 (*s*) . . . . . 9 Mk.

Edvard Grieg

Sonate, Gdur. Op. 13 (*m*). . . . . 3 Mk.
Allegretto tranquillo, Emoll aus der Sonate Gdur. Op. 13 Nr. 2 (*m*) . . . . . 1 Mk. 30 Pf.
Allegro animato, Gdur aus der Sonate Gdur. Op. 13 Nr. 3 (*xs*) . . . . . 1 Mk. 30 Pf.
Menuett aus der Sonate Op. 7 (Scharwenka) Emoll (*m*) 1 Mk. 30 Pf.

Heinrich, Prinz von Preußen

Melodie (*l*) . . . . . 1 Mk. 30 Pf.

Stephen Heller

Tarantelle (Original As dur) (Hermann) Adur. Op. 85 Nr. 2 (*m*) 2 Mk. 60 Pf.

Adolph Henselt

Ave Maria, Fdur (Ph. Scharwenka). Op. 5 Nr. 4 (*xl*) 1 Mk. 30 Pf.
Liebeslied, Bdur (Fr. Hermann). Op. 5 Nr. 11 (*xl*) 1 Mk 30 Pf.

Heinrich Hofmann

Sonate, Fmoll. Op. 67 (*s*) . . . . . 5 Mk. 90 Pf.

Jenö Hubay

Elegie, Gmoll (*m*) . . . . . 1 Mk. 30 Pf.

Hans Huber

Sonate, Bdur. Op. 42. Neue Ausgabe (*s*) . . 3 Mk. 90 Pf.
Sonate Nr. 4, Gdur. Op. 102 (*s*) . . . . . 3 Mk. 90 Pf.
Sonate (appassionata) Nr. 6. Op. 116 (*s*) . . . 6 Mk. 90 Pf.

Violine und Pianoforte.

Felix Huet

Berceuse de Polichinelle, Gdur (*l*). . . . . 1 Mk. 30 Pf.
Sérénade d'Arlequin (*l*) . . . . . 1 Mk. 30 Pf.

Ferdinand Hüllweck

6 Albumblätter Op. 21 (*xl—m*) . . . . . 2 Mk. 60 Pf.
Nr. 1. Vergißmeinnicht. — 2. Verkling' in Tönen. — 3. Stilles Glück. — 4. Vöglein im Busch. — 5. Sehnsucht. — 6. Im Wald.

Armas Järnefelt

Wiegenlied — Berceuse . . . . . 1 Mk.

Max Jentsch

Rêverie, Emoll. Op. 25 Nr. 1 (*m—xs*) . . . . 1 Mk. 30 Pf.
Humoreske, Adur. Op. 25 Nr. 2 (*xs*) . . . . . 2 Mk. 60 Pf.

Joseph Joachim

Drei Stücke. Op. 2 (*xs*) . . . . . 4 Mk.
Nr. 1. Romanze. — 2. Phantasiestück. — 3. Frühlingsphantasie.
Romanze, Bdur. Op. 2 Nr. 1 (*m*) . . . . . 1 Mk. 50 Pf.
Konzert in einem Satze, Gmoll. Op. 3 (*s*). . . 4 Mk. 50 Pf.
Drei Stücke. Op. 5 (*s*) . . . . . 3 Mk. 90 Pf.
Nr. 1. Lindenrauschen. — 2. Abendglocken. — 3. Ballade.
Konzert in ungarischer Weise, Dmoll. Op. 11 (*s*) . . . 9 Mk.

Paul Klengel

Romanze, Op. 21 Nr. 3 (*m*) . . . . . 1 Mk. 30 Pf.

Josef Krug-Waldsee

Suite, Adur. Op. 43 (*m—xs*) . . . . . 9 Mk.

Alexander Petschnikoff

Russischer Tanz Nr. 2 (*m*) . . . . . 3 Mk. 90 Pf.

Carl Reinecke

Romanze, As dur. Op. 43 Nr. 1 (*xl*) . . . . . 1 Mk. 30 Pf.
Jahrmarkt-Szene. Humoreske, Gdur (*xl*). Op. 43 Nr. 3 1 Mk. 30 Pf.
Andante, Fdur aus König Manfred, Op. 93 (Hermann) (*xl*) 1 Mk. 30 Pf.
Romanze (Vorspiel zum 4. Akt) aus Manfred, Emoll. Op. 93 (*xl*) 1 Mk. 30 Pf.
Sonate, Emoll. Op. 116 (*s*) . . . . . 5 Mk. 90 Pf.
Konzert, Gmoll. Op. 141 (*s*) . . . . . 9 Mk.
Romanze, Amoll. Op. 155 (*m*) . . . . . 2 Mk. 60 Pf.

Anton Rubinstein

Cello-Sonate, Ddur. Op. 18 (*s*). . . . . 5 Mk. 90 Pf.
Sonate Nr. 2, Amoll. Op. 19 (*s*) . . . . . 5 Mk.
Viola-Sonate, Fmoll. Op. 49 (*s*) . . . . . 5 Mk.
Andante, As dur aus Op. 49 (*m*) . . . . . 1 Mk. 30 Pf.

Emile Sauret

Konzert, Dmoll (Horn). Op. 26 (*s*) . . . . . 9 Mk.

Philipp Scharwenka

Walzer, Es dur (Wehrle). Op. 30 Nr. 2 (*m*) . . 2 Mk. 60 Pf.
Barkarole, Gdur. Op. 52a (*m*) . . . . . 2 Mk. 60 Pf.
Polonaise, Amoll. Op. 52b (*m*). . . . . 3 Mk. 90 Pf.
Vier Konzertstücke (Zajic). Op. 104.
Nr. 1. Legende, Ddur (*m*) . . . . . 1 Mk. 30 Pf.
Nr. 2. Mazurka, Emoll (*xs*) . . . . . 1 Mk. 30 Pf.
Nr. 3. Notturno, Bmoll (*xs*) . . . . . 1 Mk. 30 Pf.
Nr. 4. Alla Polacca, Dmoll (*s*) . . . . . 2 Mk. 60 Pf.
Sonate, Hmoll. Op. 110 (*s*). . . . . 5 Mk. 90 Pf.
Sonate. Op. 114 (*m*) . . . . . 5 Mk. 90 Pf.

Xaver Scharwenka

Sonate Nr. 1, Dmoll. Op. 2 (*xs*) . . . . . 5 Mk. 90 Pf.
Polnischer Nationaltanz (Original Esmoll) (Holländer) Emoll. (*xs*) . . . . . 1 Mk. 30 Pf.

Leone Sinigaglia

Konzert, Adur. Op. 20 (*s*) . . . . . 6 Mk.
Rapsodia piemontese. Op. 26 (*m*). . . . . 2 Mk. 50 Pf.
Romanze. Op. 29 (*m*) . . . . . 2 Mk. 60 Pf.

Hans Sitt

Notturno, Fdur (*m*) . . . . . 2 Mk. 60 Pf.
Vier Stücke aus Namenlose Blätter (*m-xs*). Op. 10 2 Mk. 60 Pf.
Konzert, Dmoll (Brodsky). Op. 11 (*m*). . . . . 9 Mk.

Charles Villiers Stanford

Konzert, Ddur. Op. 74 (*s*) . . . . . 5 Mk.

*) Diese Auswahl enthält nur die beliebtesten Kompositionen für Streichinstrumente, vollständiges Verzeichnis steht kostenlos zur Verfügung, bitte zu verlangen.

* 85498

„COLLEGIUM MUSICUM“

Auswahl älterer Kammermusikwerke

für den praktischen Gebrauch bearbeitet und herausgegeben von

PROF. DR. HUGO RIEMANN.

(1—6) **Stamitz, Johann,** (1717—1757) 6 Orchestertrios Op. 1, f. 2 Violinen, Violoncell u. Pianoforte.

1. Nr. 1. Trio in Cdur. | 3. Nr. 3. Trio in Fdur. | 5. Nr. 5. Trio in Bdur.
2. » 2. Trio in Adur. | 4. » 4. Trio in Ddur. | 6. » 6. Trio in Gdur.

7. —— Orchester-Trio in Edur Op. 5 Nr. 3, für 2 Violinen, Violoncell und Pianoforte.
8. **Fasch, Joh. Friedr.,** (1688—1758) Trio in Dmoll. Kanon f. Violine u. Viola mit Violoncell und Pianoforte.
9. —— Trio in Ddur. Kanon für Violine u. Viola mit Violoncell und Pianoforte.
10. —— Trio in Amoll für 2 Violinen, Violoncell und Pianoforte.
11. —— Trio in Fdur für 2 Violinen, Violoncell und Pianoforte.
12. —— Trio in Gdur für 2 Violinen, Violoncell und Pianoforte.
13. —— Sonata a 4 in Dmoll für 2 Violinen, Viola und Violoncell. Partitur und Stimmen.
14. **Telemann, G. Phil.,** (1681—1767) Trio in Esdur für 2 Violinen, Violoncell und Pianoforte.
15. **Jiránek, Anton,** (1712—1761) Trio in Adur für 2 Violinen, Violoncell und Pianoforte.
16. **Bach, K. Ph. Em.,** (1714—1788) Trio in Gdur für 2 Violinen, Violoncell und Pianoforte.
17. **Filtz, Anton,** (1735—1760) Trio in Esdur Op. 3 Nr. 5, für 2 Violinen, Violoncell und Pianoforte.
18. **Richter, Franz Xaver,** (1709—1789) Sonata da camera in Adur für Violine (Flöte), Violoncell und obligates Klavier.
19. **Bach, Joh. Chr.,** (1735—1782) Trio in Ddur für Klavier, Violine und Violoncell.
20. **Mysliweček, Jos.,** (1737—1781) Trio in Bdur Op. 1 Nr. 4, für Flöte (1. Violine), Violine, Violoncell und Pianoforte.
21. **Locatelli, Pietro,** (1693—1764) Trio in Gdur Op. 3 No. 1, für 2 Violinen (Flöten), Violoncell und Pianoforte.
22. **Förster, Christ.,** (1693—1745) Suite mit Ouvertüre in Gdur für 2 Violinen, Viola und Violoncell (Streichorch.). Partitur und Stimmen.
23. **Porpora, Nicola,** (1686—1766) Trio in Ddur für 2 Violinen, Violoncell und Pianoforte.
24. **Graun, J. G.,** (1698—1771) Trio in Fdur für Oboe (1. Violine), Violine, Violoncell und Pianoforte.
25. —— Trio in Gdur für 2 Violinen, Violoncell und Pianoforte.
26. —— Trio in Cmoll für 2 Violinen, Violoncell und Pianoforte.
27. **Sammartini, Gioseffo,** (c. 1700—1770) Trio in Amoll Op. 3 Nr. 9, für 2 Violinen, Violoncell und Pianoforte. [1743.]
28. **Sammartini, G. B.,** (1704—1774) Trio in Esdur Op. 1 Nr. 3, für 2 Violinen, Vcell. u. Pianof.
29. **Pergolese, G. B.,** (1710—1736) Trio Nr. 1 in Gdur für 2 Violinen, Violoncell und Pianoforte.
30. —— Trio Nr. 2 in Bdur für 2 Violinen, Violoncell und Pianoforte.
31. **Krebs, Joh. Ludw.,** (1713—1780) Trio (Suite mit Ouvertüre) in Ddur für Flöte (1. Violine), Violine, Violoncell und Pianoforte.

(32—37) **Gluck, Chr. W. v.,** (1714—87) Sechs Trios für 2 Violinen, Violoncell u. Pianoforte. [1746].

32. —— Nr. 1 in Cdur. | 34. —— Nr. 3 in Adur. | 36. —— Nr. 5 in Es dur.
33. —— » 2 in Gmoll. | 35. —— » 4 in Bdur. | 37. —— » 6 in Fdur.

38. —— Trio Nr. 7 in Edur für 2 Violinen, Violoncell und Pianoforte.
39. **Asplmayr, Franz,** (17. .—1785) Trio in Fdur Op. 5 Nr. 1, für 2 Violinen, Violoncell und Pianoforte.
40. —— Quartett in Ddur Op. 2 Nr. 2, für 2 Violinen, Viola und Violoncell.
41. **Abaco, Evaristo Felice dall',** (1675—1742) Sonata a tre Op. 3 No. 4 Gdur (da chiesa) für 2 Violinen, Violoncell und Pianoforte.
42. —— Op. 3 No. 5 Ddur (da chiesa) für 2 Violinen, Violoncell und Pianoforte.
43. —— Op. 3 No. 9 Amoll (da camera) für 2 Violinen, Violoncell und Pianoforte.
44. **Caldara, Antonio,** (1670—1736) Trio in Hmoll (da chiesa) für 2 Violinen, Violoncell und Pianoforte.
45. **Bach, W. Friedemann,** (1710—1784) Trio in Bdur für 2 Violinen, Violoncell und Pianoforte.
46. **Sacchini, Antonio,** (1734—86) Triosonate in Gdur aus Op. 1, für 2 Violinen, Violoncell und Pianoforte.
47. **Gossec, Fr. J.,** (1734—1829) Trio in Esdur Op. 9 Nr. 1, für 2 Violinen und Violoncell.
48. **Stamitz, Johann,** (1717—1757) Orchester-Trio in Cmoll Op. 4 Nr. 3, für 2 Violinen, Violoncell und Pianoforte.
49. —— Orchester-Trio in Cdur Op. 9 Nr. 6, für 2 Violinen, Violoncell und Pianoforte.
50. **Schobert, Johann,** Op. 7 II. Quartett in Fmoll für 2 Violinen, Violoncell und Pianoforte.

Jede Klavierstimme 3 Mk., jede Streichstimme 60 Pf.
Partitur zu Nr. 13. 22 und 40 je 2 Mk.

Eigentum der Verleger für alle Länder

BREITKOPF & HÄRTEL, LEIPZIG
BERLIN · BRÜSSEL · LONDON · NEW YORK

NEW YORK BRANCH
BEAR BLDG. 22-24 W. 38TH ST.

Trio.

K. Ph. Em. Bach (1714-1788).
Bearbeitung von Hugo Riemann.

Violino I.

Violino II.

Violoncello.

Pianoforte.

Allegretto.

mf cantabile mf dim. p dim.

mp mf dim. p dim.

Allegretto.

mf dim. p dim.

mp mf f rit. a tempo mf mf dim.

mf cantabile mf dim.

p cresc. f dim. mf dim.

a tempo

p cresc. f rit. dim. mf mf

dim. p mp mf f pf con anima

p poco cresc. mf f mf

dim. p dim. p mf f pf con anima

Stich und Druck von Breitkopf & Härtel in Leipzig.

K. M. 1829/30.

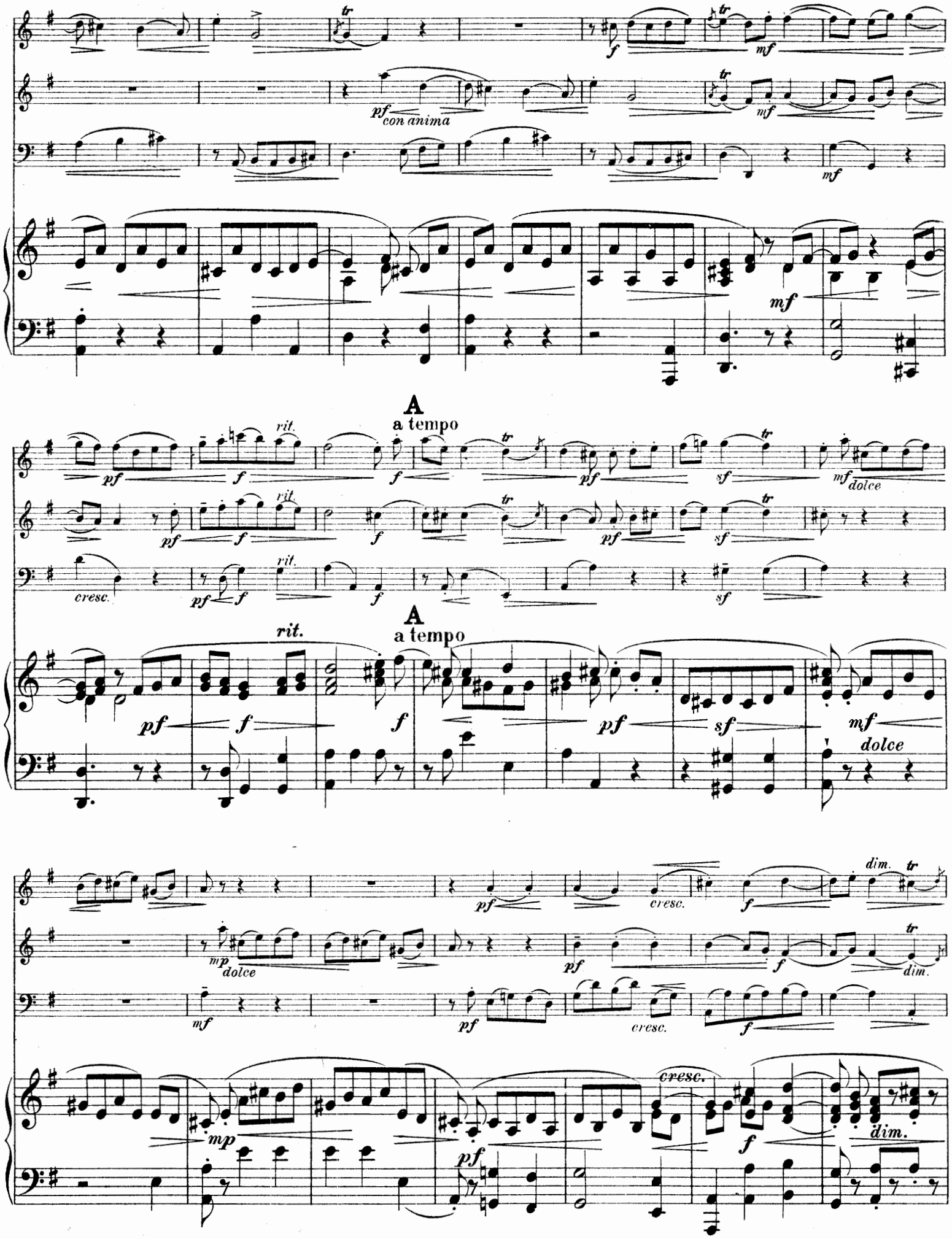
con anima
A
a tempo
rit.
cresc.
dolce
dim.

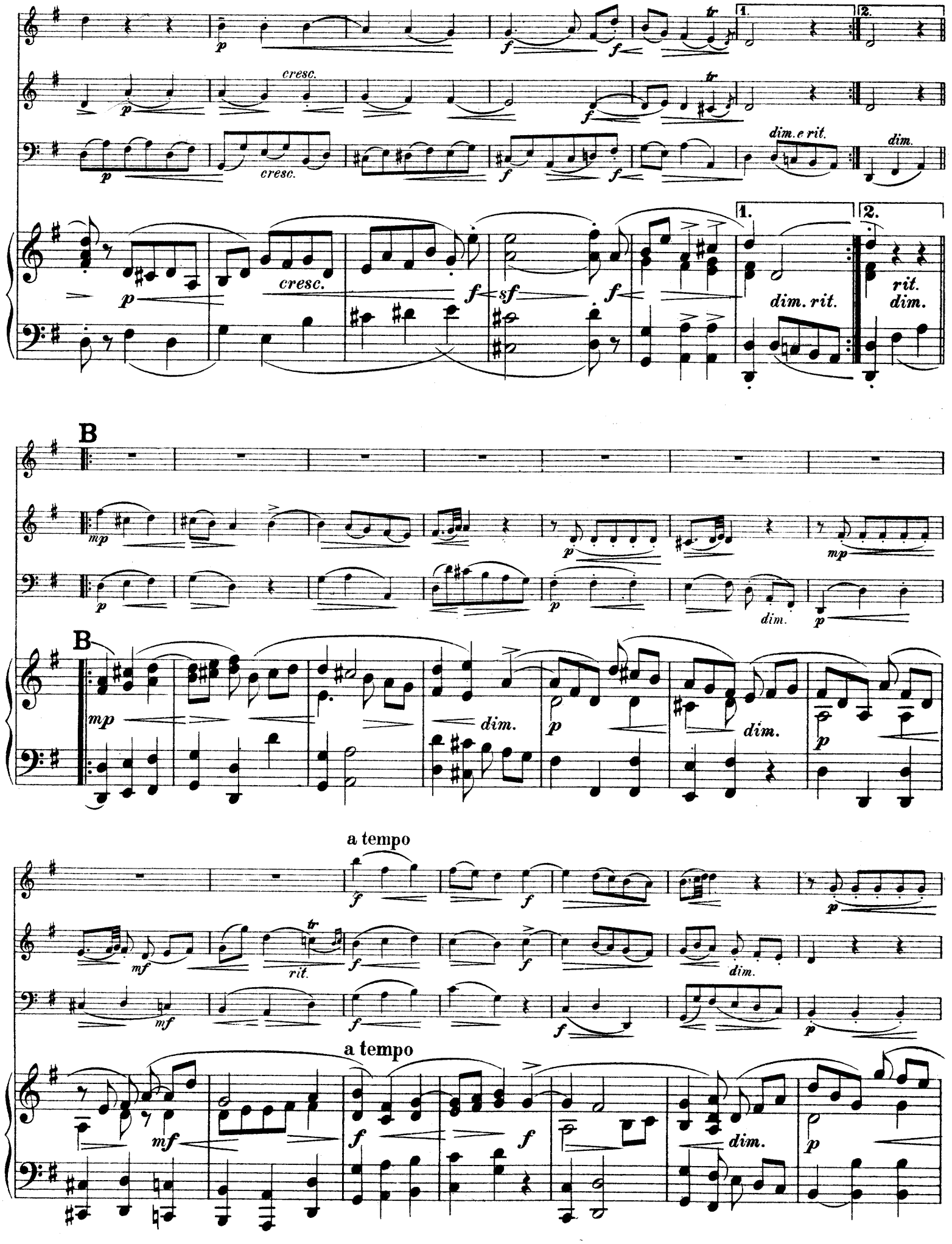
cresc.
dim. e rit.
dim.
dim. rit.
rit.
B
a tempo
rit.

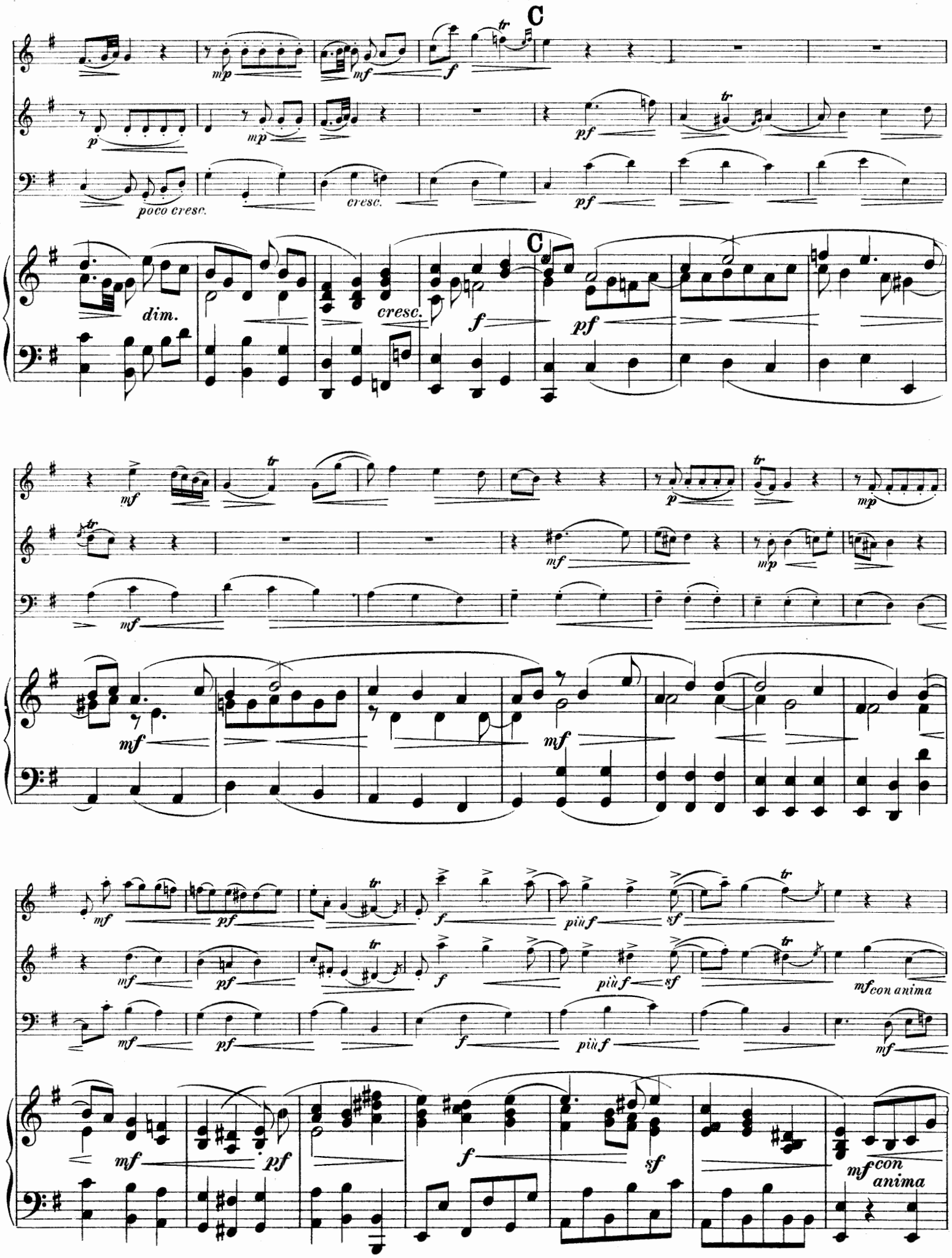
C
mp
mf
f
tr
p
pf
poco cresc.
cresc.
dim.
C
mf
p
mp
mf con anima
più f
sf
mf con anima

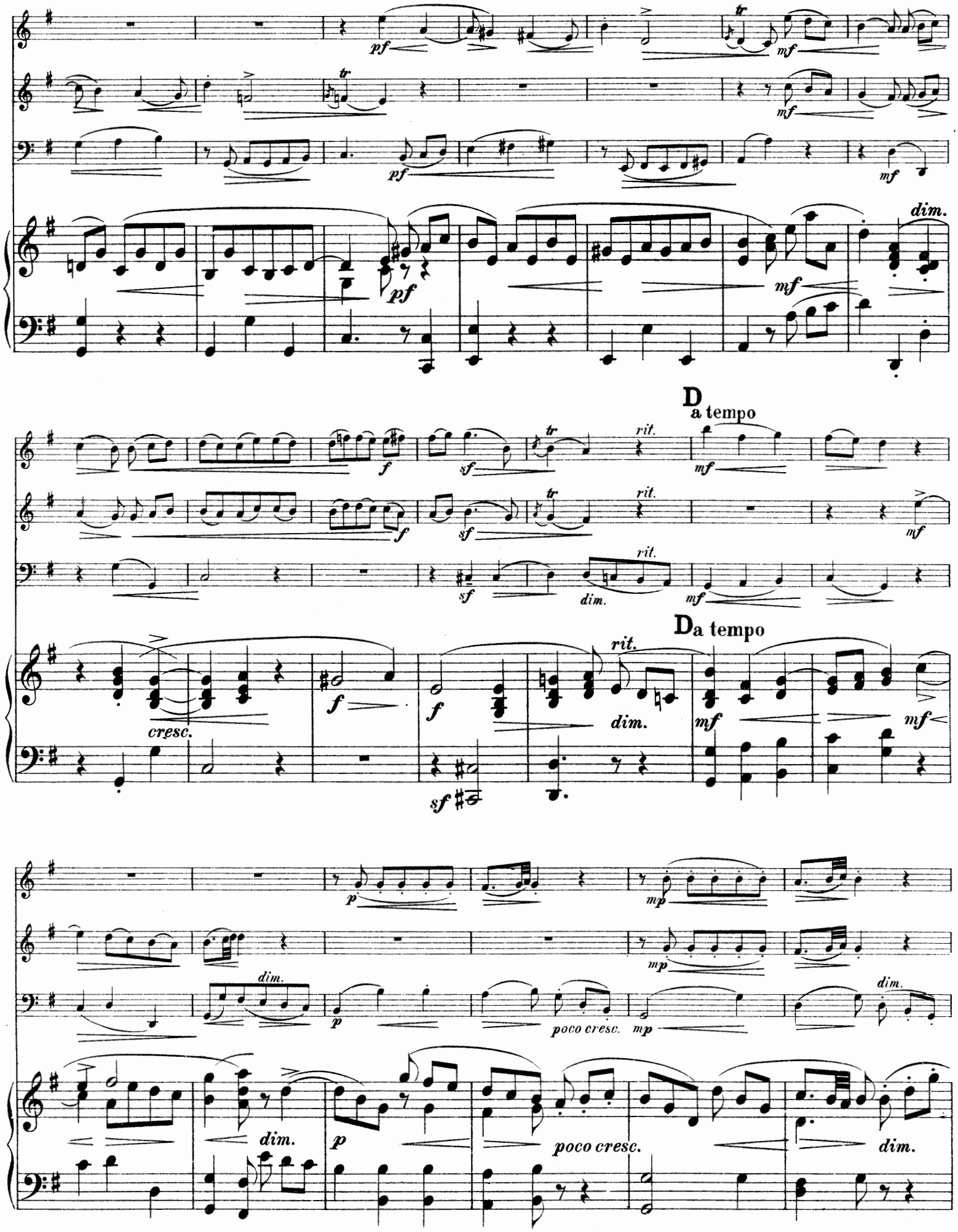
pf
mf
dim.
D
a tempo
rit.
f
sf
cresc.
Da tempo
p
mp
poco cresc.

E
a tempo

E
a tempo

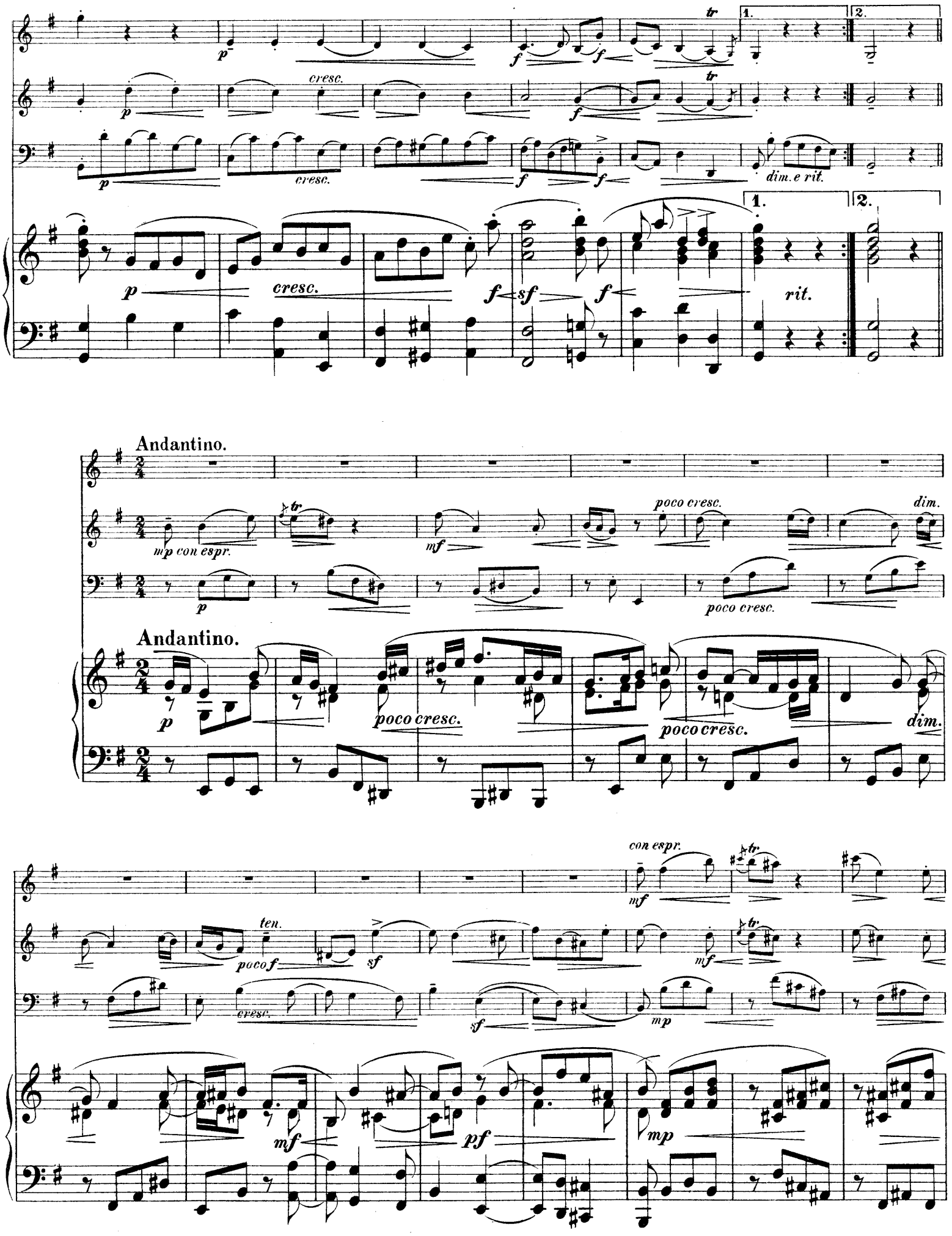
cresc.
dim. e rit.
rit.
Andantino.
mp con espr.
poco cresc.
dim.
ten.
poco f
con espr.

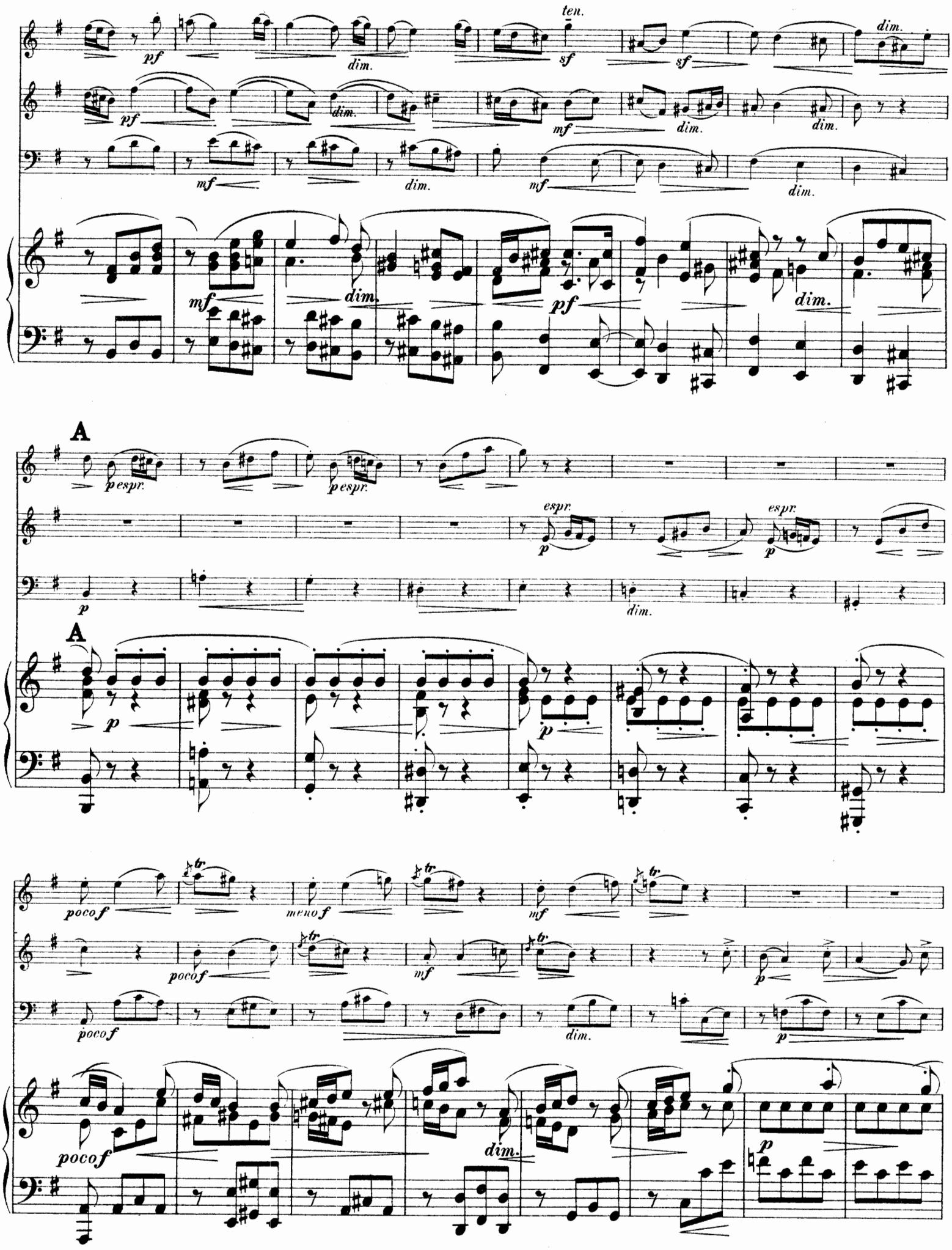
ten.
pf
dim.
sf
mf
A
p espr.
espr.
p
poco f
meno f
tr

con anima

con anima

B
a tempo

B
a tempo

85498

poco cresc. ten sf sf mp ten. sf sf p mp f f mp poco cresc. pf cresc. sf

C più f espr. mf mf poco f espr. dim. espr. dim. più f mf poco f dim.

C sf poco f dim. mf più f mf

espr. espr. espr. con anima f con anima più f f f cresc.

D

ff mf dim. p più dim. pocof

ff mf dim. p più dim. pocof

D

ff mf mf p più dim. pp pocof

f espr. ff mf espr. dim.

f ff mf espr. dim.

f ff mf dim.

f cresc. ff mf mf

espr. p pocof sf tr Cadenza. (ad libitum) f

espr. p pocof sf f

p pp pocof sf f

p pp cresc. sf f

Allegro.

Allegro.

B

B

C

C

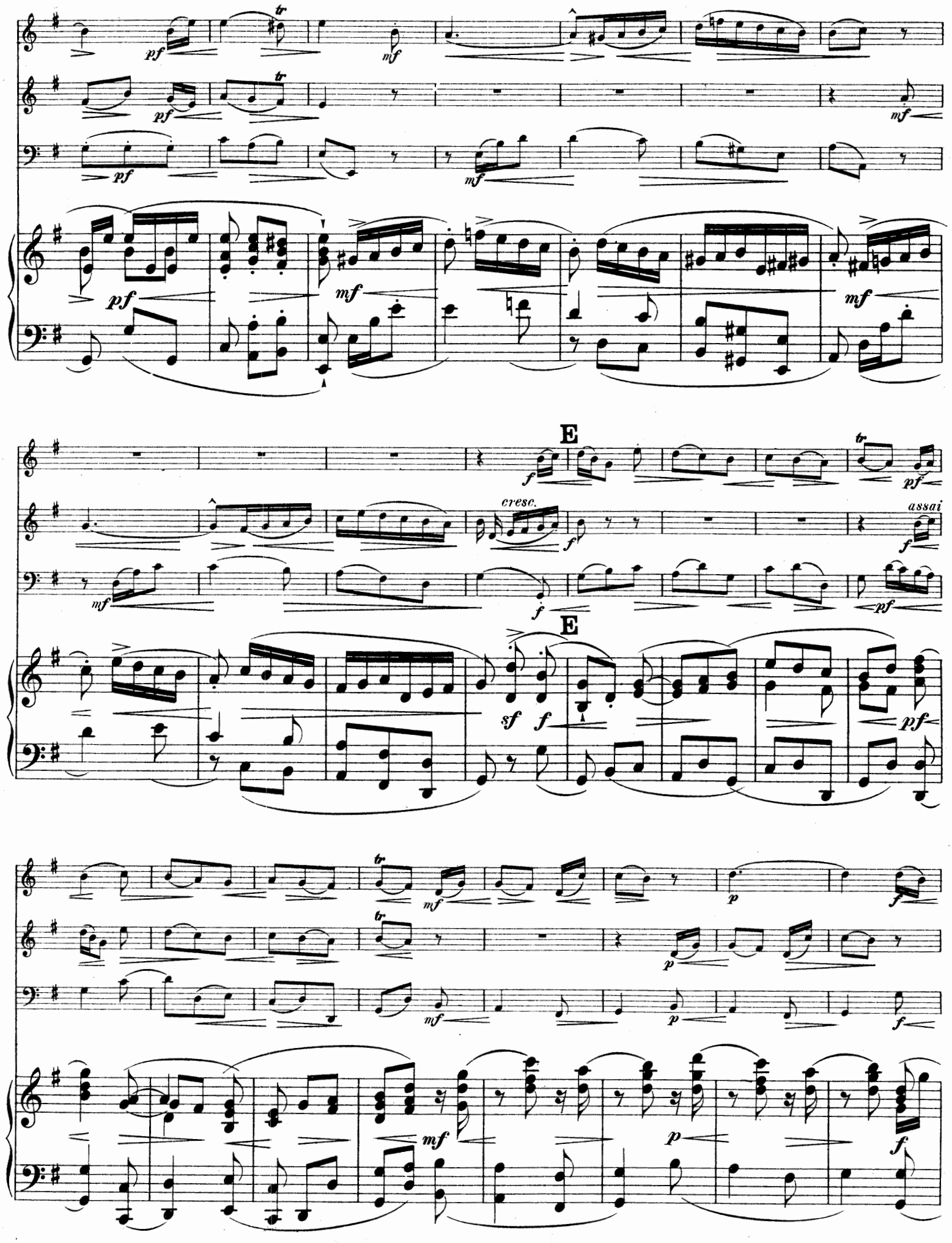
E
cresc.
assai
E

F

F

rit.

rit.

rit.

Fine.

DATE DUE

JAN

GAYLORD

PRINTED IN U.S.A.

Violoncell und Pianoforte.

Julius Klengel

Konzertino Nr. 2, Gdur. Op. 41 (*m*) . . . . . 4 Mk. 50 Pf.
Sechs Stücke. 3 Hefte. Op. 44 (*m*) . . . . . je 1 Mk. 50 Pf.
Heft I: 1. Romanze. — 2. Alter Tanz. Heft II: 3. Wiegenlied. — 4. Mazurka. Heft III: 5. Gavotte. — 6. Savoyard.
Op. 44 soeben erschienen!

Paul Klengel

Kanzonetta, Op. 34 Nr. 1 (*m*) . . . . . 1 Mk. 30 Pf.

Lieder und Romanzen

Russische, (Salter) (*l—xl*) 2 Bde. . . . . je 3 Mk.

Franz Liszt

Consolations (J. de Swert) (*m*) . . . . . 3 Mk. 90 Pf.

Jean Louis Nicodé

Sonate, Hmoll. Op. 23 (*s*) . . . . . 6 Mk. 90 Pf.
Sonate, Gdur. Op. 25 (*s*) . . . . . 6 Mk. 90 Pf.

Hans Pfitzner

Sonate, Fismoll. Op. 1 (*xs*) . . . . . 6 Mk. 90 Pf.

Sergei Wassiljewitsch Rachmaninoff

Sonate, Gmoll. Op. 19 (*xs*) . . . . . 8 Mk. 50 Pf.
Prélude. Op. 23 Nr. 10 (Brandoukoff) (*m*) . . . . . 1 Mk.

Carl Reinecke

Sonate Nr. 2, Ddur. Op. 89 (*m*) . . . . . 3 Mk. 90 Pf.
Klage aus König Manfred, Cdur. (*l*) . . . . . 80 Pf.
Drei Stücke aus König Manfred (Grimm) (*xl*) . 1 Mk. 30 Pf.
Nr. 1. Grazie des Tanzes. — 2. Fromme Dulderin. — 3. In Lenzesnacht.
Vorspiel zum 5. Akt aus König Manfred, Fdur (Hermann). (*l*) 1 Mk. 30 Pf.
Drei Stücke. Op. 146 (*m—xs*) . . . . . 3 Mk. 90 Pf.
Nr. 1. Arioso. — 2. Gavotte. — 3. Scherzo.
Sonate Nr. 3, Gdur. Op. 238 (*m*) . . . . . 5 Mk. 90 Pf.

Anton Rubinstein

Sonate, Ddur. Op. 18 (*xs*) . . . . . 5 Mk.
Violinsonate Nr. 2, Amoll (Grützmacher). Op. 19 (*xs*) 5 Mk. 90 Pf.
Sonate Nr. 2, Gdur. Op. 39 (*xs*) . . . . . 5 Mk.
Sonate, Fmoll. Op. 49 (*xs*) . . . . . 5 Mk.

Philipp Scharwenka

Zwei Stücke. Op. 98 (*m*) . . . . . 2 Mk. 60 Pf.
Nr. 1. Elégie. — 2. Caprice slave.

Georg Schumann

Sonate, Emoll. Op. 19 (*s*) . . . . . 5 Mk. 90 Pf.

Hans Sitt

Konzert, Amoll. Op. 34 (*s*) . . . . . 4 Mk. 50 Pf.

Robert Volkmann

Romanze, Emoll. Op. 7 (*m*) . . . . . 1 Mk. 50 Pf.

Adolf Wallnöfer

Meditation über das Adagio aus Beethovens Sonate in Cismoll. Op. 27, 2 (Quasi una Fantasia) (*m*) . . . 1 Mk. 30 Pf.

Streich-Sextette und -Quintette.

Christian Barnekow

Quintett, Gmoll für 2 Violinen, Bratsche und 2 Violoncelle. Partitur 3 Mk. Stimmen . . . . . 6 Mk.

Hakon Börresen

Sextett für 2 Violinen, 2 Bratschen und 2 Violoncelle, Gdur. Partitur 6 Mk., Stimmen . . . . . 7 Mk. 20 Pf.

Felix Weingartner

Quintett, Edur für 2 Violinen, 2 Bratschen und Violoncell. Partitur (Taschenformat) 2 Mk. Stimmen . . . . 15 Mk.

Streich-Quartette.

Ferruccio Busoni

Zweites Quartett, Dmoll. Partitur 3 Mk. Stimmen 3 Mk. 60 Pf.

Benjamin Godard

Zweites Quartett, Adur. Partitur 2 Mk. Stimmen 3 Mk. 60 Pf.

Hugo Kaun

Quartett, Fdur. Op. 40. Partitur 3 Mk. Stimmen 3 Mk. 60 Pf.
Quartett Nr. 2 (in Ddur). Op. 41. Partitur 3 Mk.
Stimmen . . . . . 3 Mk. 60 Pf.

Streich-Quartette.

Edouard Lalo

Quartett, Esdur. Op. 19. Stimmen . . . . . 3 Mk. 60 Pf.

Ludolf Nielsen

Quartett, Adur. Op. 1. Partitur 3 Mk. Stimmen 2 Mk. 40 Pf
Quartett Nr. 2, Cmoll. Op. 5. Partitur (Taschenformat) 2 Mk
Stimmen . . . . . 6 Mk

Vitězslav Novák

Quartett, Ddur. Op. 35. Partitur (Taschenformat) 2 Mk.
Stimmen . . . . . 6 Mk.

Leone Sinigaglia

Quartett, Partitur (Taschenformat) . . . . . 1 Mk.
Stimmen . . . . . 8 Mk. 40 Pf.

Felix Weingartner

Quartett, Dmoll. Op. 24. Partitur 3 Mk. Stimmen . 6 Mk.
Quartett, Fmoll. Op. 26. Partitur 3 Mk. Stimmen . 6 Mk.
Quartett Nr. 3, Fdur. Op. 34. Partitur 3 Mk. Stimmen 6 Mk.

Philipp Wolfrum

Quartett (Im Frühjahr), Adur. Op. 13. Stimmen 4 Mk. 80 Pf.

Klavier-Sextette und -Quintette.

Heinrich von Herzogenberg

Quintett, Cdur. Op. 17 . . . . . 10 Mk. 80 Pf.

Salomon Jadassohn

Quintett, Cmoll. Op. 70 . . . . . 9 Mk. 60 Pf.
Quintett Nr. 3, Gmoll. Op. 126 . . . . . 9 Mk. 60 Pf.

Bruno Mugellini

Quintett, Ddur . . . . . 10 Mk. 80 Pf.

Felix Weingartner

Sextett, Emoll für Pianoforte, 2 Violinen, 2 Bratschen und Violoncell. Op. 33. . . . . 12 Mk.

Klavier-Quartette.

Adolf Barjansky

Quartett, Cmoll. Op. 5 . . . . . 8 Mk. 70 Pf.

Christian Barnekow

Quartett, Ddur. Op. 12 . . . . . 9 Mk. 60 Pf.

Hermann Goetz

Quartett, Edur. Op. 6 . . . . . 8 Mk. 70 Pf.

Klavier-Trios.

Hans Huber

Trio Nr. 1, Esdur. Op. 20 . . . . . 7 Mk. 80 Pf.
Trio Nr. 2, Edur. Op. 65 . . . . . 7 Mk. 80 Pf.

Salomon Jadassohn

Trio Nr. 2, Edur. Op. 20 . . . . . 4 Mk. 20 Pf.
Trio Nr. 3, Cmoll. Op. 59 . . . . . 4 Mk. 20 Pf.
Trio Nr. 4, Cmoll. Op. 85 . . . . . 7 Mk. 80 Pf.

Hugo Kaun

Trio, Bdur. Op. 32 . . . . . 7 Mk. 20 Pf.

Désiré Pâque

Vierte Suite für Pianoforte, Violine und Viola. 4 Mk. 20 Pf.

Carl Reinecke

Trio, Ddur. Op. 38 . . . . . 4 Mk. 20 Pf.
Trio, Amoll. Op. 188 . . . . . 4 Mk. 20 Pf.
Trio Nr. 2, Cmoll. Op. 230 . . . . . 7 Mk. 80 Pf.
Trio, Bdur. Op. 274. Für Pianoforte, Violine und Viola. 7 Mk. 80 Pf.

Camille Saint-Saëns

Liszt, Orpheus. Symphonische Dichtung Nr. 4 . 2 Mk. 10 Pf.

Philipp Scharwenka

Trio, Cismoll. Op. 100 . . . . . 7 Mk. 80 Pf.
Trio, Gdur. Op. 112 . . . . . 7 Mk. 80 Pf.
Duo für Violine, Viola und Pianoforte, Adur . 4 Mk. 20 Pf.

Xaver Scharwenka

Großes Trio, Fisdur. Op. 1 . . . . . 7 Mk. 20 Pf.

Philipp Wolfrum

Trio für Pianoforte, Violine und Viola, Hmoll. Op. 24 4 Mk. 80 Pf.

Violine und Pianoforte.

Wilhelm Taubert

Liebesliedchen, Cdur aus Der Sturm. Op. 134 (*l*) 1 Mk. 30 Pf.

Berthold Tours

Romanze, Bdur. (Ph. Scharwenka) (*l*) . . . . 1 Mk. 30 Pf.

Robert Volkmann

Romanze, Edur. Op. 7 (*m*) . . . . . 1 Mk. 30 Pf.

Adolf Wallnöfer

Meditation über das Adagio aus Beethovens Cis moll-Sonate (Quasi una Fantasia). Op. 27 Nr. 2 (*m*) . 1 Mk. 30 Pf.

Henri Wieniawski

Original-Thema mit Variationen, Adur. Op. 15 (*s*) 2 Mk. 60 Pf.

August Wilhelmj

Allegro aus dem Militärkonzert von Lipinski. Op. 21 (*s*) 2 Mk 60 Pf.
Chopin Notturno (Original Des dur). Transkription D dur. Op. 27 Nr. 2 (*xs*) . . . . . 2 Mk. 50 Pf.
Chopin Notturno (Original Gmoll). Op. 37 Nr. 1 (*s*) 1 Mk. 30 Pf.

Eugène Ysaye

Lointain Passé. Mazurka Nr. 3, Hmoll. Op. 11 (*s*) 2 Mk. 60 Pf.
Poème élégiaque, Dmoll. Op. 12 (*s*). . . . . 2 Mk. 60 Pf.

Hermann Zilcher

Konzert für 2 Viol. und Pianoforte, Dmoll. Op. 9 (*m*) 8 Mk. 40 Pf.
Konzert, Hmoll. Op. 11 (*m*) . . . . . 9 Mk.

Viola und Pianoforte.

Woldemar Bargiel

Adagio, Gdur. Op. 38 (*m*) . . . . . 2 Mk. 60 Pf.

M. Enrico Bossi

Romanze, As dur. Op. 89 (*xl*) . . . . . 1 Mk. 30 Pf.

Max Bruch

Kanzone, Bdur. Op. 55 (*m*). . . . . 2 Mk. 60 Pf.

Niels W. Gade

Violin-Sonate, Adur. Op. 6 (*xs*) . . . . . 4 Mk.
Violin-Sonate, Dmoll. Op. 21 (*xs*) . . . . . 4 Mk.

Edvard Grieg

Violin-Sonate, Gdur (Dessauer). Op. 13 (*xs*) . 3 Mk. 90 Pf.

Jenö Hubay

Elegie, Gmoll (Hermann) (*m*) . . . . . 1 Mk. 30 Pf.

Joseph Joachim

Hebräische Melodien. Op. 9 (*m*). . . . . 2 Mk.
Variationen über ein eigenes Thema, Edur. Op. 10 (*m*) 3 Mk. 90 Pf.

Ernst Naumann

Sonate, Gmoll. Op. 1 (*m*) . . . . . 3 Mk. 90 Pf.

Carl Reinecke

Drei Phantasiestücke. Op. 43 (*l—xs*). . . . . 3 Mk. 90 Pf.
Vorspiel zum 5. Akt aus Manfred, Fdur (Hermann). Op. 93 (*l*) 1 Mk. 30 Pf.

Anton Rubinstein

Sonate, Fmoll. Op. 49 (*s*). . . . . 5 Mk.

Philipp Scharwenka

Sonate, Gmoll. Op. 106 (*s*). . . . . 5 Mk. 90 Pf.

Hans Sitt

Namenlose Blätter, Fmoll und Gdur (Nestmann — Hermann). Op. 10 Nr. 3 und 6 (*xl*) . . . . . 1 Mk. 30 Pf.

Wilhelm Taubert

Liebesliedchen, Cdur aus: Der Sturm. Op. 134 (Hermann) (*l*) 1 Mk. 30 Pf.

Robert Volkmann

Romanze, Edur. Op. 7 (*m*). . . . . 1 Mk. 30 Pf.

Violoncell und Pianoforte.

Woldemar Bargiel

Adagio, Gdur. Op. 38 (*m*) . . . . . 2 Mk. 60 Pf.

M. Enrico Bossi

Romanze, As dur. Op. 89 (*xl*) . . . . . 1 Mk. 30 Pf.

Friedrich Chopin

Sechs Präludien aus Op. 28 als Vortragsstudien bearb. von Paul Klengel (Fingersatz und Bogenstrich von Julius Klengel) (*m-s*) 2 Mk. 60 Pf.

Violoncell und Pianoforte.

Bernhard Cossmann

Sechs Salonstücke (*m—s*). 2 Hefte . . . . . je 2 Mk. 60 Pf.
Heft 1 Nr. 1. Notturno. — 2. Humoreske. — 3. Erinnerung.
Heft 2 Nr. 4. Impromptu. — 5. Romanze. — 6. Tarantelle.

Gabriel Fauré

Sonate, Adur (Hüllweck). Op. 13 (*xs*) . . . . 6 Mk. 90 Pf.

Wilhelm Fitzenhagen

Resignation. Geistliches Lied ohne Worte, Es dur. Op. 8 (*xl*) 1 Mk. 30 Pf.
Drei kleine Stücke (im Umfange einer Quarte). Op. 16 (*l*) 2 Mk. 60 Pf.
Nr. 1. Serenade. — 2. Leiermanns Lied. — 3. Schlummerlied.
Perpetuum mobile, Ddur. Op. 24 (*s*) . . . . . 2 Mk. 60 Pf.
Leichte Variationen in der 1. Lage, Gdur. Op. 25 (*l*) 2 Mk. 60 Pf.
Albumblatt, Gdur. Op. 26 (*xl*). . . . . 1 Mk. 30 Pf.
Drei Salonstücke in der 1. Lage, ohne Rückung der Finger. Op. 27 (*l*) . . . . . 2 Mk. 60 Pf.
Nr. 1. Kavatine. — 2. Gondellied. — 3. Mazurka.
Drei kleine Stücke im Umfange einer Quarte in der 1. Lage. Op. 29 (*l*) . . . . . 2 Mk. 60 Pf.
Nr. 1. Kinderliedchen. — 2. Slavische Melodie. — 3. Schifferlied.

Gabriel-Marie

La Cinquantaine (*m*) . . . . . 1 Mk. 60 Pf.

Niels W. Gade

Sonate Nr. 1, Adur. Op. 6 (*xs*). . . . . 5 Mk. 90 Pf.
Sonate Nr. 2, Dmoll. Op. 21 (*m*) . . . . . 4 Mk.

Georg Goltermann

Konzert, Amoll. Op. 14 (*xs*). . . . . 4 Mk. 50 Pf.
Andante, Edur aus dem Konzert. Op. 14 (*xl*) . 1 Mk. 30 Pf.

Edvard Grieg

Sonate, Gdur (Hermann). Op. 13 (*m*) . . . . 3 Mk. 90 Pf.

Friedrich Grützmacher

Romanze, Adur. Op. 38 Nr. 1 (*m*) . . . . . 1 Mk. 30 Pf.
Intermezzo, Fdur. Op. 30 Nr. 2 (*m*). . . . . 1 Mk. 30 Pf.
Scherzo, Gmoll. Op. 30 Nr. 3 (*xs*). . . . . 1 Mk. 30 Pf.
Variationen über ein Original-Thema. Konzertstück, Gmoll. Op. 31 (*xs*). . . . . 2 Mk. 50 Pf.
Notturno, Fdur. Op. 32 Nr. 1 (*m*). . . . . 1 Mk. 30 Pf.
Burleske, Ddur. Op. 32 Nr. 2 (*s*) . . . . . 2 Mk. 60 Pf.

Heinrich Hofmann

Serenade, Fdur. Op. 63 (*m*) . . . . . 4 Mk. 50 Pf.

Karl Hüllweck

Arioso, Fdur. Op. 7 (*xl*) . . . . . 1 Mk. 30 Pf.

Salomon Jadassohn

Kavatine, Fdur. Op. 120 (*m*) . . . . . 2 Mk. 60 Pf.

Armas Järnefelt

Wiegenlied (*m*) . . . . . 1 Mk.

Joseph Joachim

Hebräische Melodien (Roth). Op. 9 Nr. 1. Cmoll. — 2. Amoll. — 3. Ddur (*xl—m*). . . . . je 1 Mk. 30 Pf.

Julius Klengel

Suite, Emoll. Op. 1 (*xs*) . . . . . 2 Mk. 50 Pf.
Drei Stücke (Berceuse, Mazurka, Tarantelle). Op. 2 (*xs*) 3 Mk. 90 Pf.
Kaprize, Dmoll. Op. 3 (*s*) . . . . . 3 Mk. 90 Pf.
Erstes Konzert, Amoll. Op. 4 (*s*). . . . . 5 Mk.
Scherzo, Dmoll. Op. 6 (*s*) . . . . . 2 Mk. 60 Pf.
Konzertino, Cdur. Op. 7 (*m*) . . . . . 4 Mk. 50 Pf.
Intermezzo, Amoll und Mazurka, Dmoll. Op. 8 (*xs*) 3 Mk. 90 Pf.
Notturno, Ddur. Op. 9 (*xs*) . . . . . 2 Mk.
Konzertstück, Dmoll. Op. 10 (*s*) . . . . . 5 Mk.
Sechs Stücke. Op. 11 (*m*) . . . . . 3 Mk. 90 Pf.
Nr. 1. Lied ohne Worte. — 2. Barkarole. — 3. Albumblatt. — 4. Romanze. — 5. Arioso. — 6. Serenade.
Polonaise, Amoll. Op. 12 (*s*) . . . . . 2 Mk. 60 Pf.
Gavotte, Dmoll. Op. 13 (*m*) . . . . . 2 Mk.
Mazurka, Amoll. Op. 14 (*m*) . . . . . 2 Mk. 60 Pf.
Konzert-Etüde, Dmoll. Op. 16 (*s*) . . . . . 2 Mk. 50 Pf.
Humoreske, Amoll. Op. 17 (*s*). . . . . 3 Mk. 90 Pf.
Zweite Tarantelle, Emoll. Op. 18 (*s*) . . . . . 2 Mk. 60 Pf.
Variationen, Amoll. Op. 19 (*s*) . . . . . 2 Mk. 50 Pf.
Zweites Konzert, Dmoll. Op. 20 (*s*) . . . . . 4 Mk. 50 Pf.
Sonate, Hmoll. Op. 23 (*xs*). . . . . 6 Mk. 90 Pf.
Sechs Stücke. Op. 26 (*l—m*) . . . . . 3 Mk. 90 Pf.
Nr. 1. Lied ohne Worte. — 2. Gavotte. — 3. Intermezzo. — 4. Wiegenlied. — 5. Barkarole. — 6. Scherzino.
Wiegenlied, Gdur. Op. 26 Nr. 4 (*l*) . . . . . 80 Pf.
Sechs Stücke. Op. 29 (*m—xs*) . . . . . 3 Mk. 90 Pf.
Nr. 1. Arioso. — 2. Kaprize. — 3. Langsame Mazurka. — 4. Impromptu. — 5. Lied ohne Worte. — 6. Etüde.
Drittes Konzert, Amoll. Op. 31 (*s*). . . . . 4 Mk. 50 Pf.
Sarabande, Amoll. Op. 32 (*m*) . . . . . 1 Mk. 50 Pf.
Viertes Konzert, Hmoll. Op. 37 (*s*) . . . . . 4 Mk. 50 Pf.
Sechs Stücke. Op. 38 (*m*). . . . . je 1 Mk. 30 Pf.
Nr. 1. Albumblatt. — 2. Gavotte. — 3. Religioso. — 4. Intermezzo capriccioso. — 5. Arioso. — 6. Saltarello.
Suite Nr. 2, Amoll. Op. 40 (*s*) . . . . . 4 Mk. 50 Pf