№6.

ХОРЪ ВЪ ГРИДНИЦѢ.

„Слава солнышку на небѣ.“

Allegro moderato e maestoso.

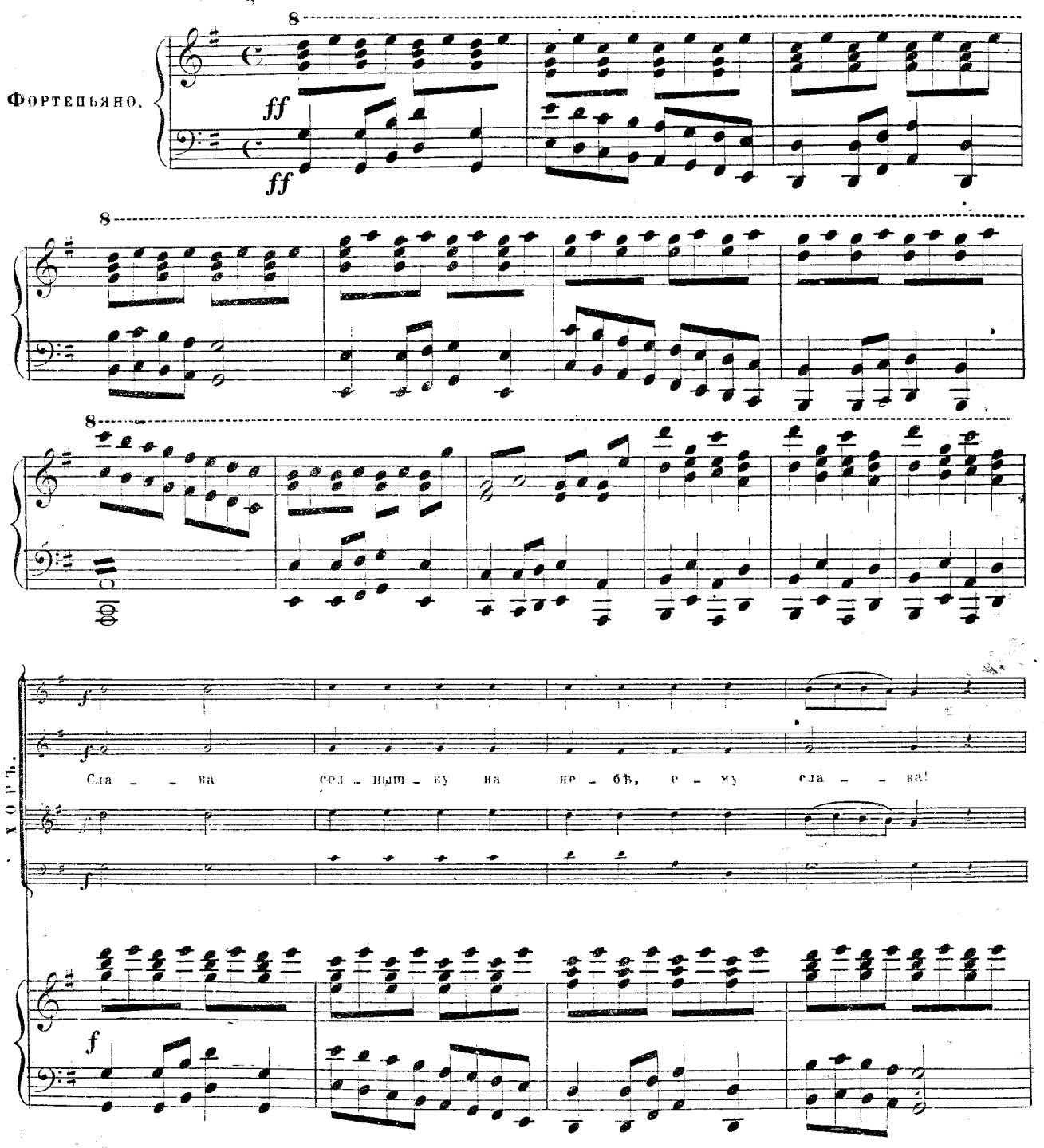

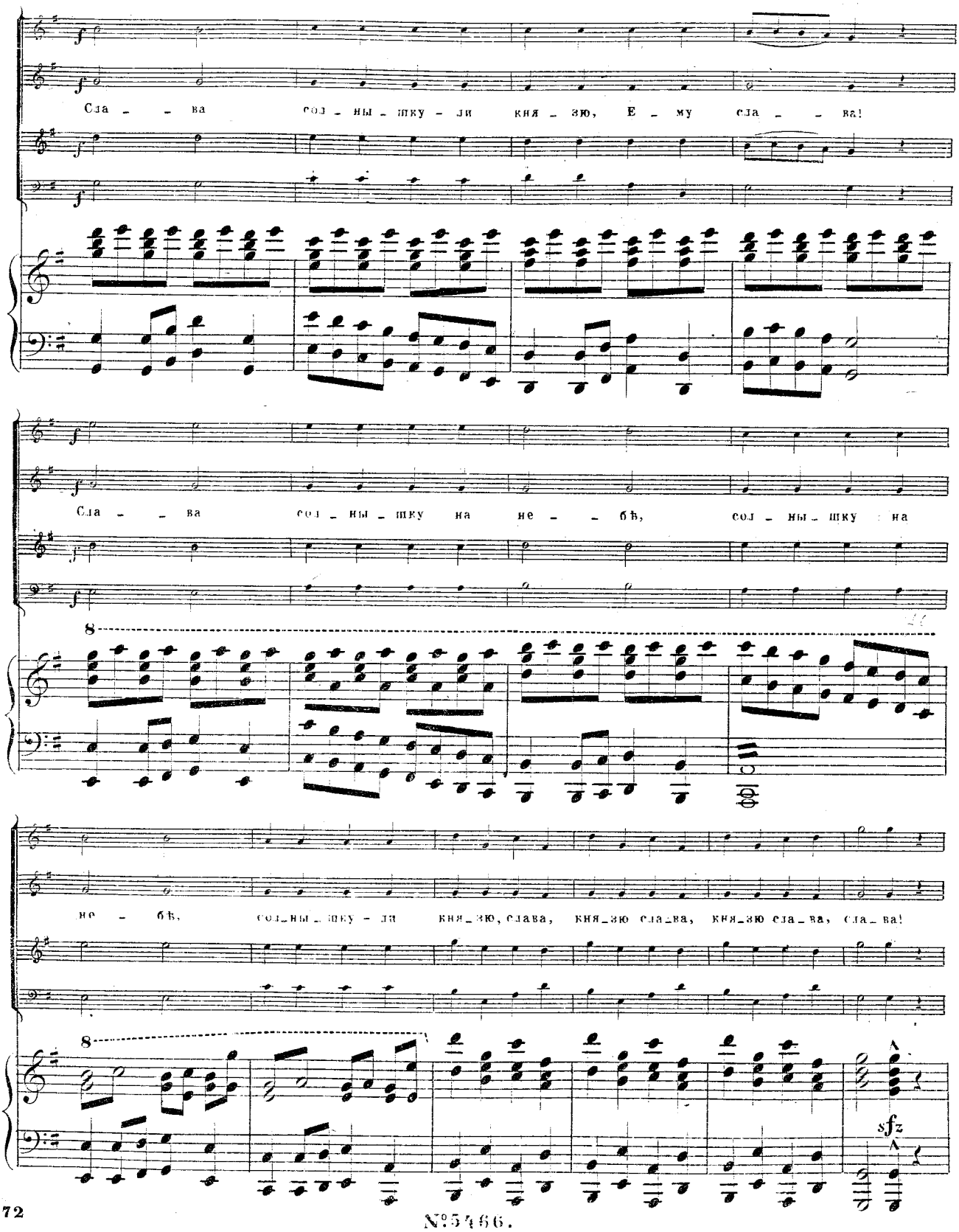
Сла _ _ ва сол _ ны _ шку _ ли кня _ зю, Е _ му сла _ _ ва!
Сла _ _ ва сол _ ны _ шку на не _ _ бѣ, сол _ ны _ шку на
8
не _ бѣ, сол_ны_шку _ ли кня_зю, слава, кня_зю сла_ва, кня_зю сла_ва, сла_ва!
8
sfz

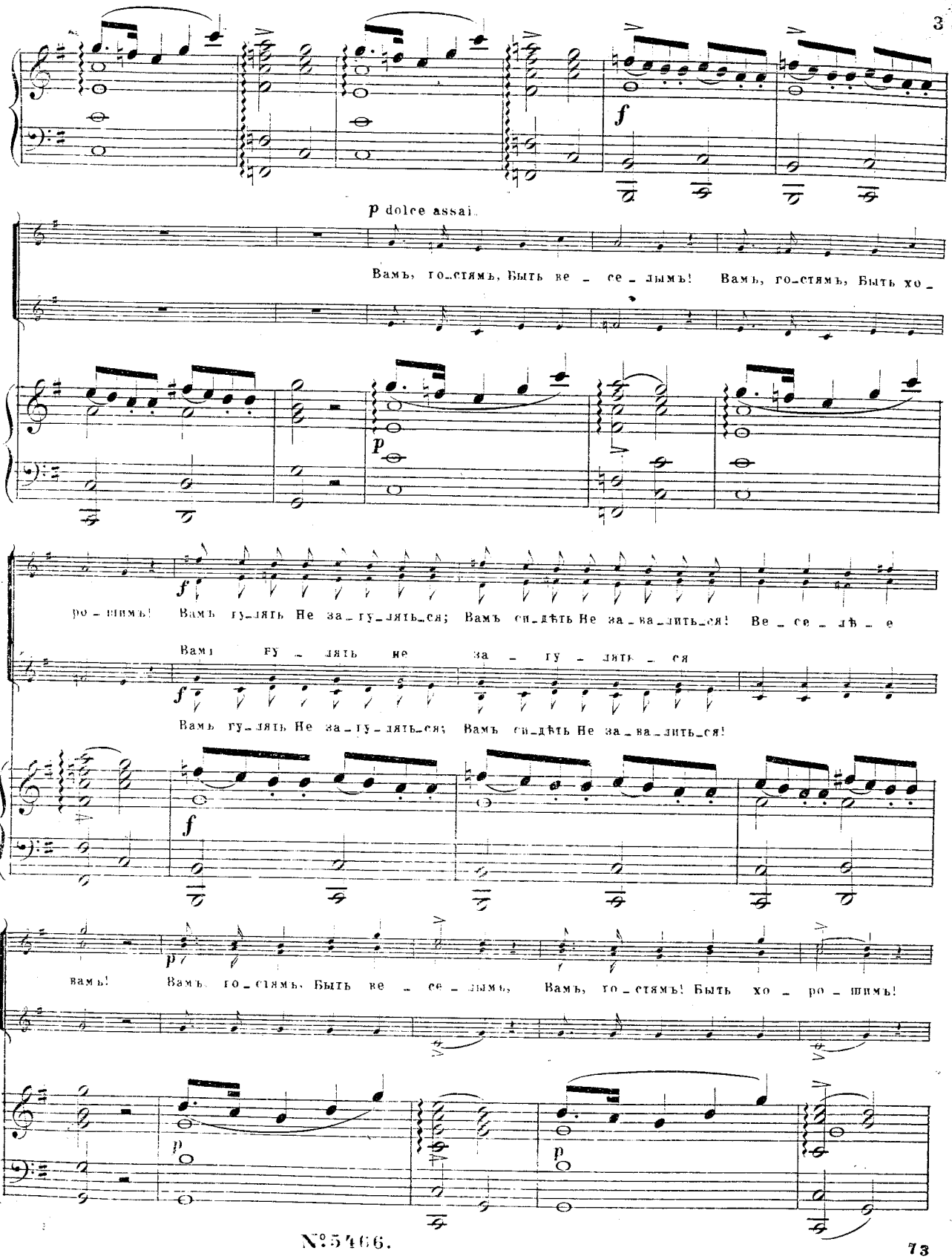
p dolce assai.
Вамъ, го_стямъ, Быть ве _ се _ лымъ! Вамъ, го_стямъ, Быть хо _
ро _ шимъ! Вамъ гу_лять Не за_гу_лять_ся; Вамъ си_дѣть Не за_ва_лить_ся! Ве _ се _ лѣ _ е
Вамъ гу _ лять не за _ гу _ лять _ ся
Вамъ гу_лять Не за_гу_лять_ся; Вамъ си_дѣть Не за_ва_лить_ся!
вамъ! Вамъ го_стямъ, Быть ве _ се _ лымъ, Вамъ, го_стямъ! Быть хо _ ро _ шимъ!

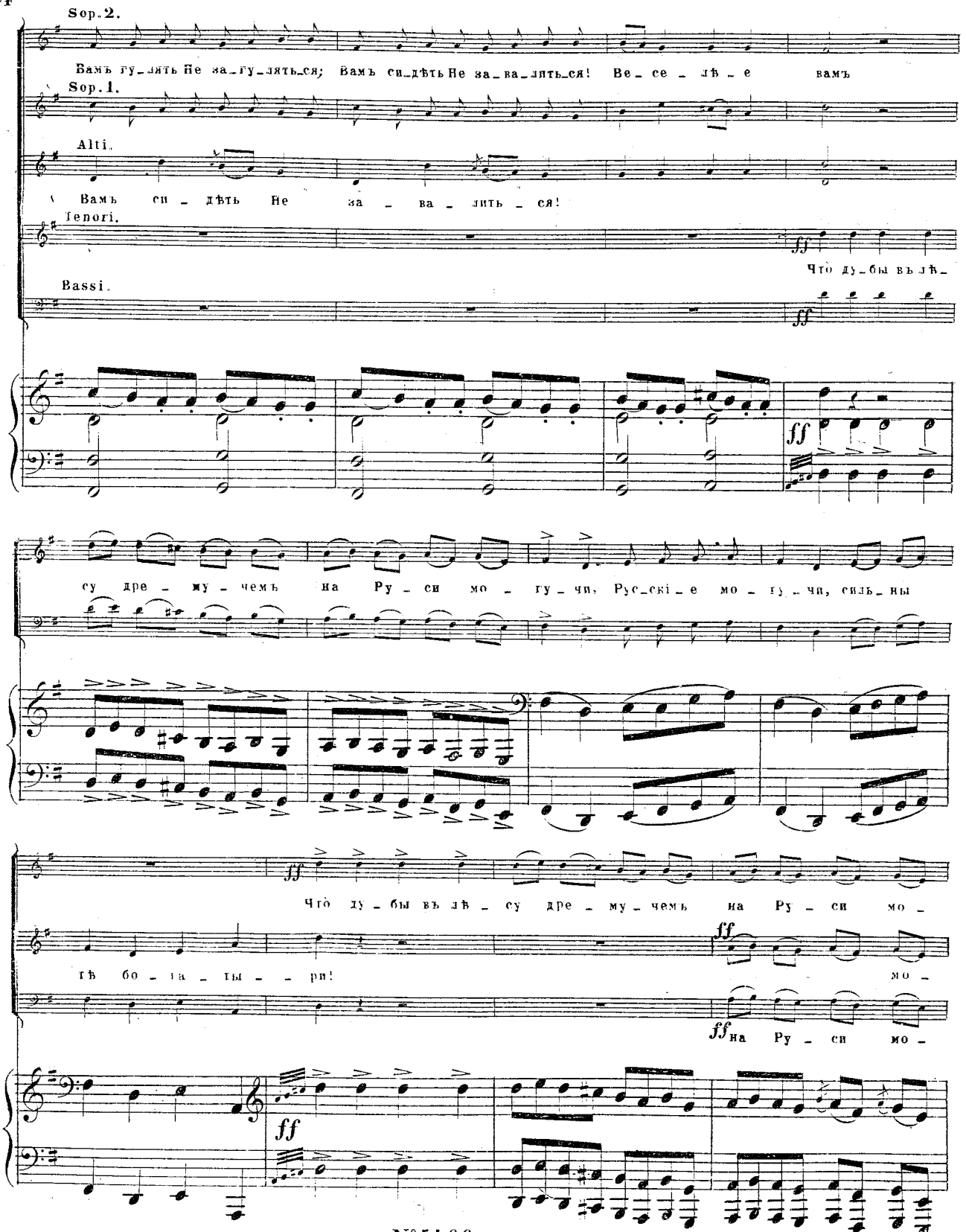
Sop. 2.
Вамъ гу_лять Не за_гу_лять_ся; Вамъ си_дѣть Не за_ва_лить_ся! Ве_се_лѣ_е вамъ
Sop. 1.
Alti.
Вамъ си_дѣть Не за_ва_лить_ся!
Tenori.
ff
Что ду_бы въ лѣ_
Bassi.
ff
ff
су дре_му_чемъ на Ру_си мо_гу_чи, Рус_скі_е мо_гу_чи, силь_ны
ff
Что ду_бы въ лѣ_су дре_му_чемъ на Ру_си мо_
гѣ бо_га_ты_ри! мо_
ff на Ру_си мо_
ff

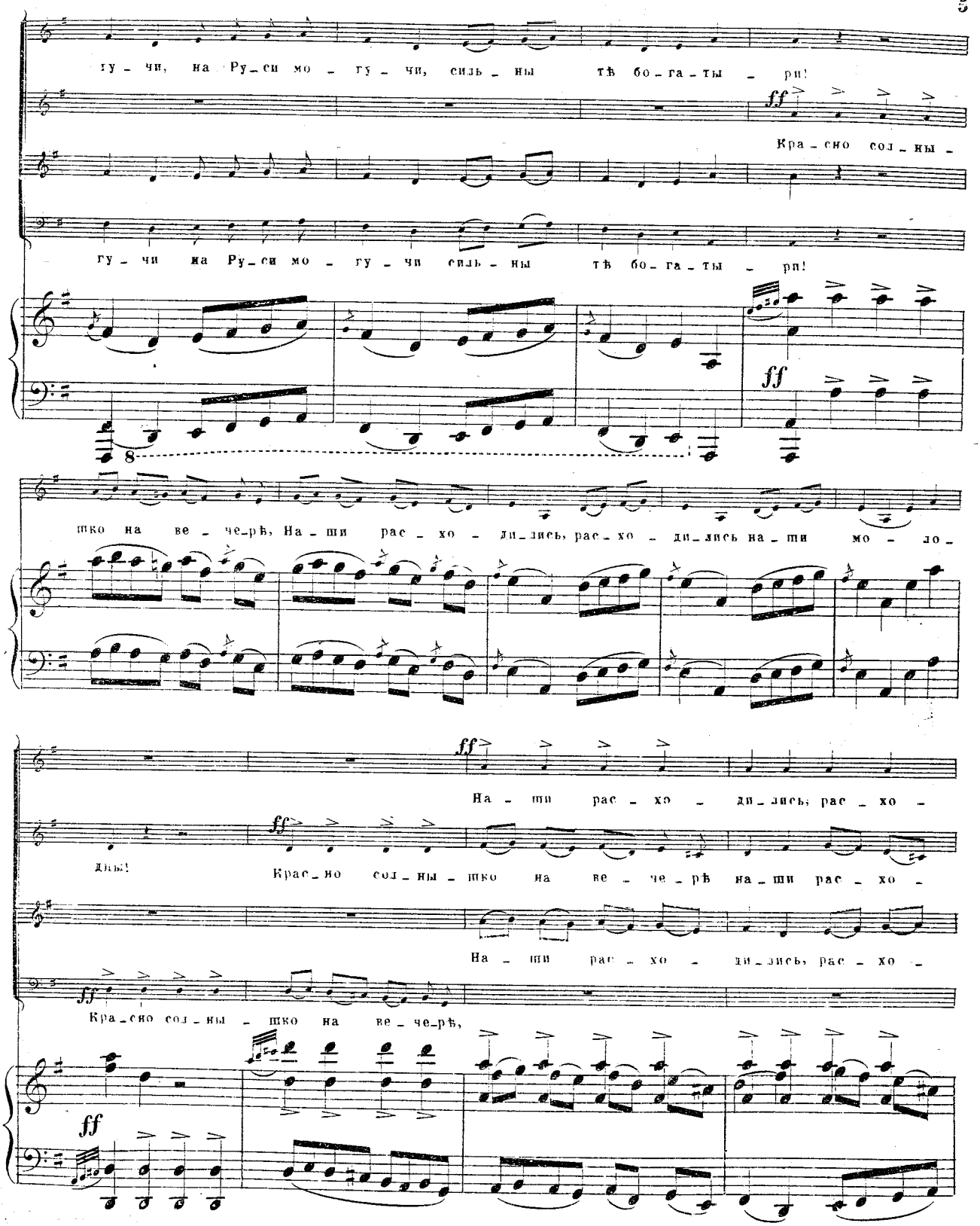
гу - чи, на Ру-си мо - гу - чи, силь - ны тѣ бо-га-ты - рп!
ff
Кра-сно сол-ны -
гу - чи на Ру-си мо - гу - чи силь - ны тѣ бо-га-ты - рп!
ff
8
шко на ве - че-рѣ, На - ши рас - хо - ди-лись, рас - хо - ди-лись на - ши мо - ло -
ff
На - ши рас - хо - ди-лись, рас - хо -
ff
ды!
Крас-но сол-ны - шко на ве - че-рѣ на-ши рас - хо -
На - ши рас - хо - ди-лись, рас - хо -
ff
Кра-сно сол-ны - шко на ве - че-рѣ,
ff

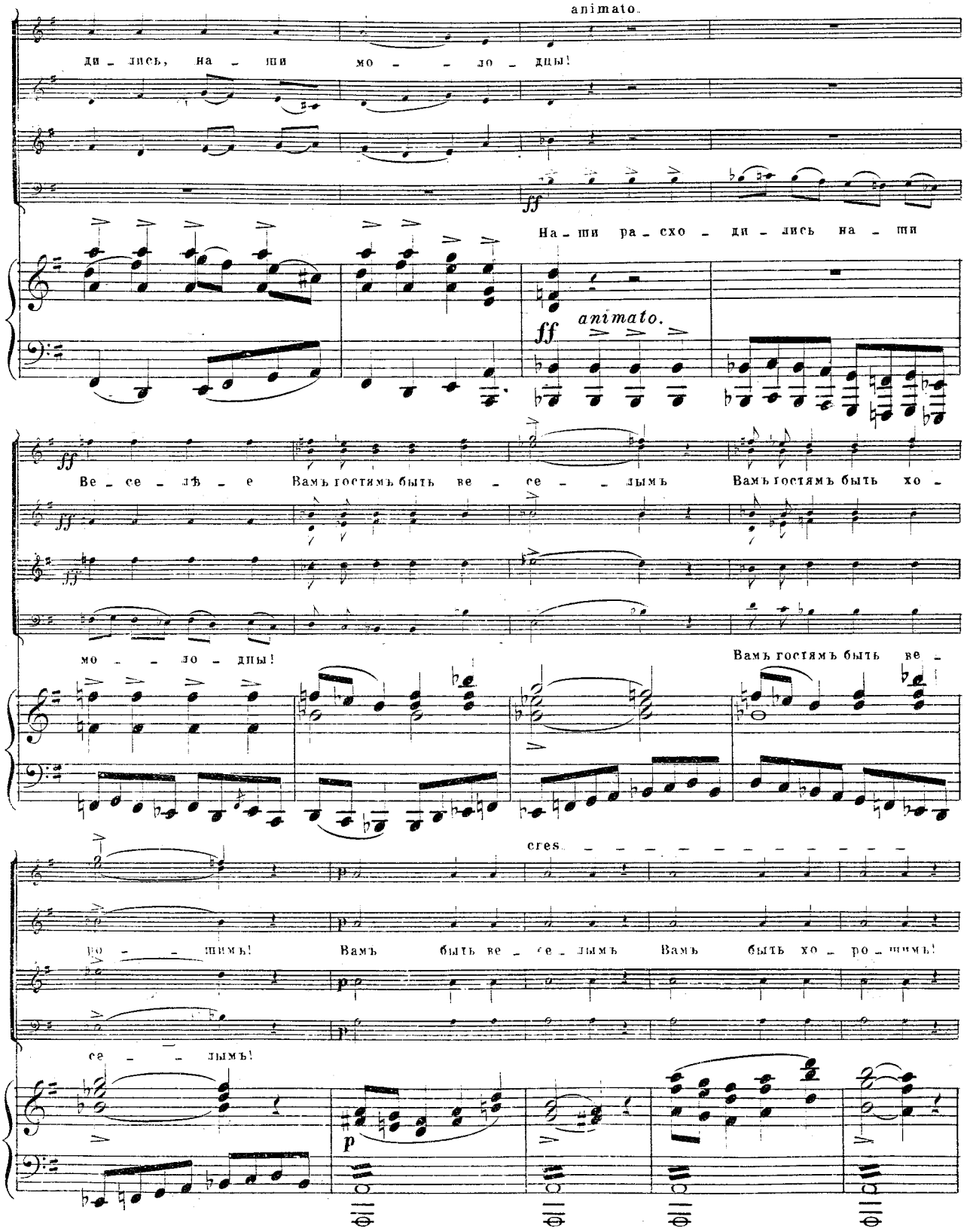
animato.
ди - лись, на - ши мо - - - ло - дцы!
ff
На - ши ра - схо - ди - лись на - ши
ff animato.
ff
Ве - се - лѣ - е Вамъ гостямъ быть ве - се - - лымъ Вамъ гостямъ быть хо -
мо - - ло - дцы!
Вамъ гостямъ быть ве -
cres. - - - - - - - - - - - -
ро - - - шимъ! Вамъ быть ве - се - лымъ Вамъ быть хо - ро - шимъ!
се - - лымъ!
p

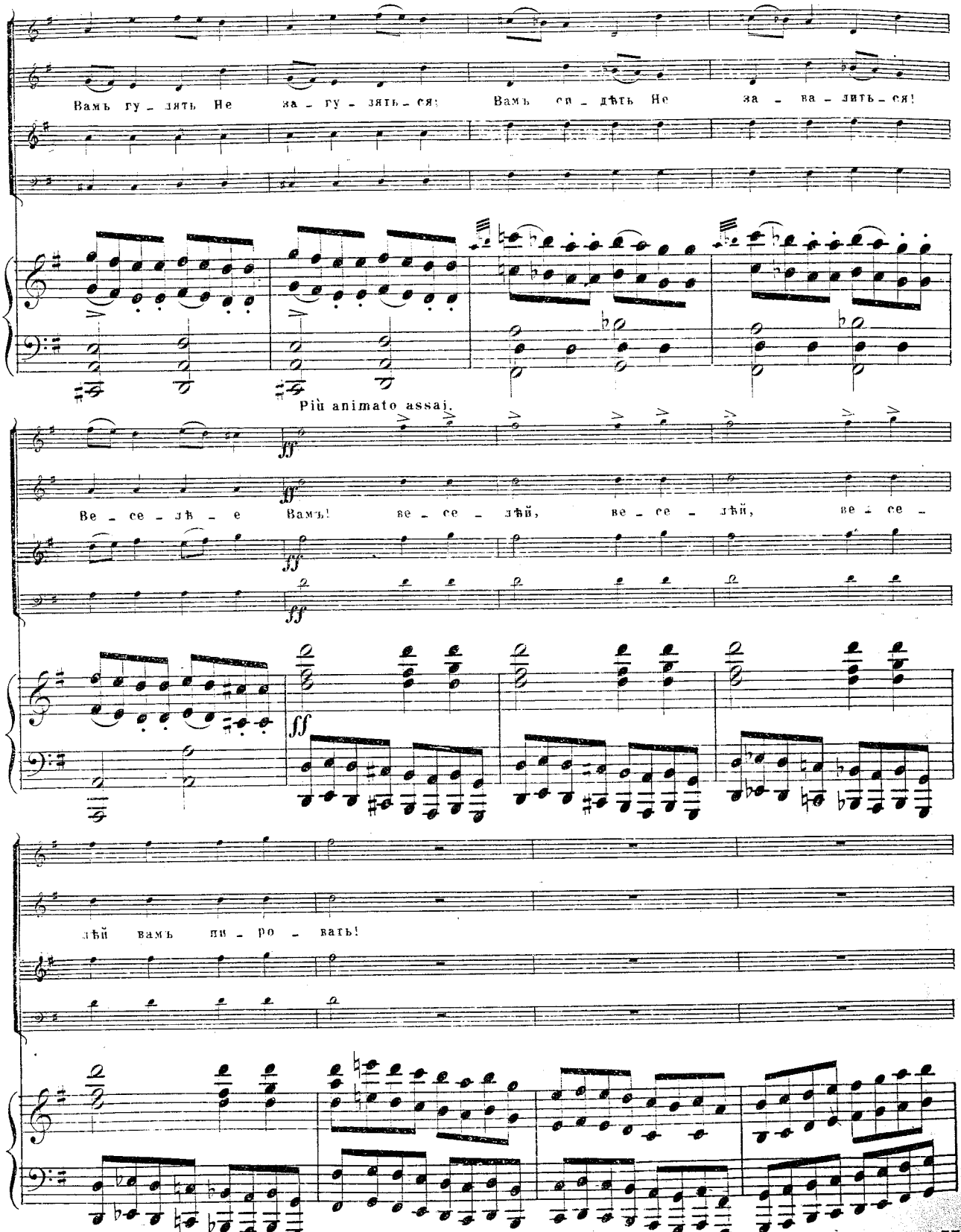
Вамъ гу – лять Не за – гу – лять – ся; Вамъ сп – дѣть Не за – ва – лить – ся!
Più animato assai.
Ве – се – лѣ – е Вамъ! ве – се – лѣй, ве – се – лѣй, ве – се –
лѣй вамъ пи – ро – вать!

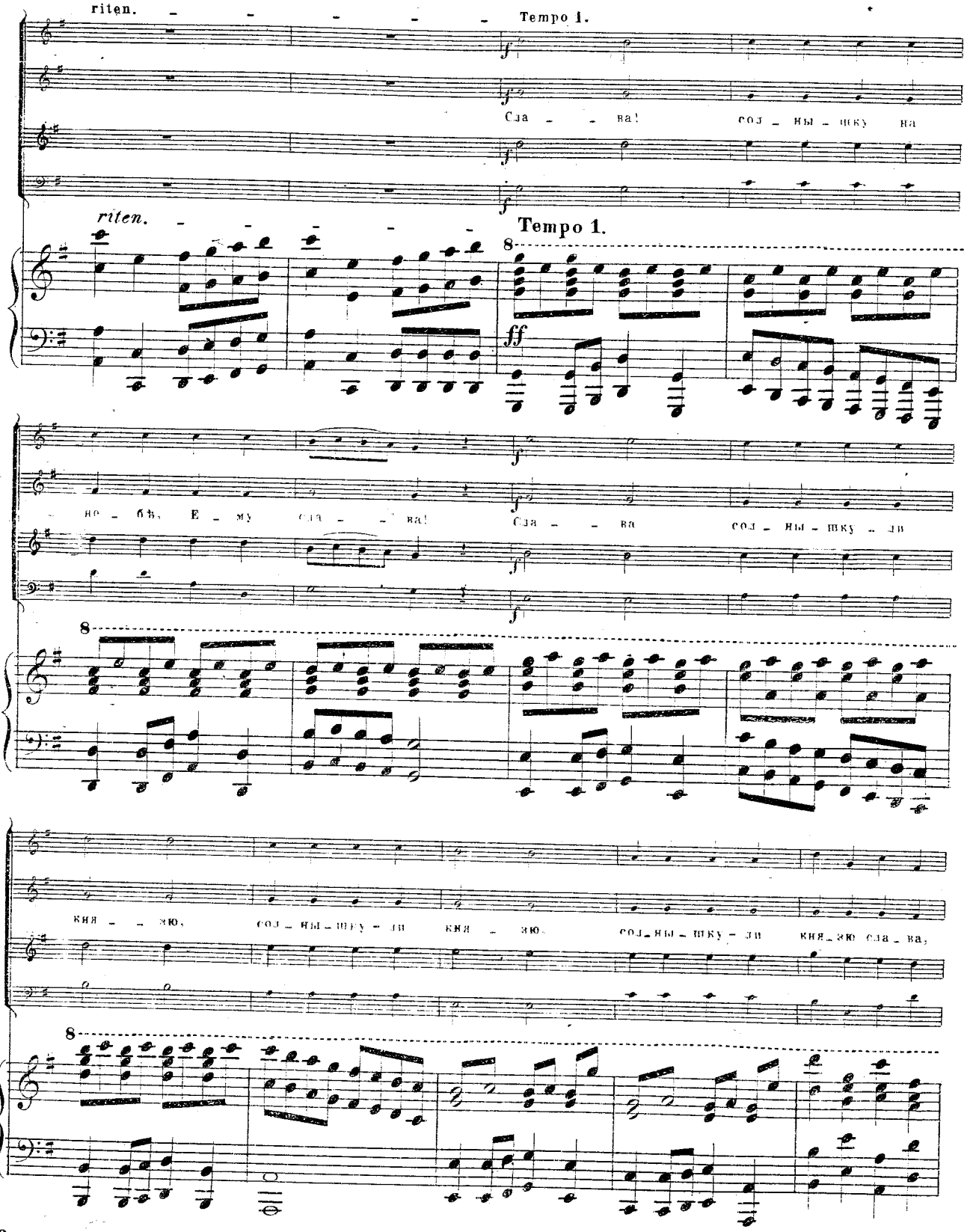
riten.
Tempo 1.
Сла - - ва! соз - ны - шку на
riten.
Tempo 1.
8
ff
но - бъ. Е - му сла - - ва! Сла - - ва соз - ны - шку - ли
8
кня - - зю. соз - ны - шку - ли кня - зю. соз - ны - шку - ли кня - зю сла - ва,
8

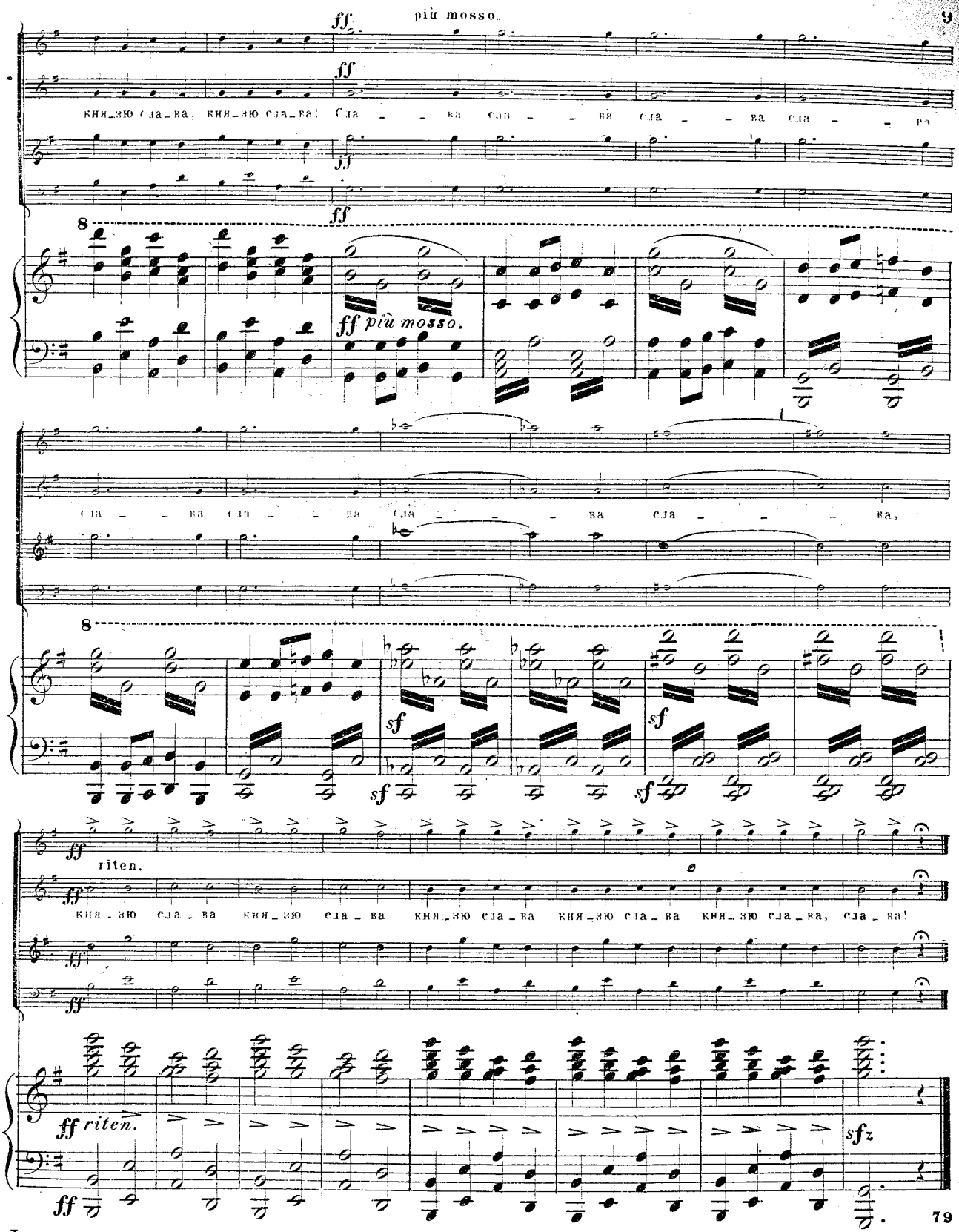

Дозволено Цензурою, С.Петербургъ 16 Ноября 1865 г. №5566. Типографія Ѳ.Стелловскаго, Большая Садовая №2-49.

№7.

ХОРОВОДЪ.

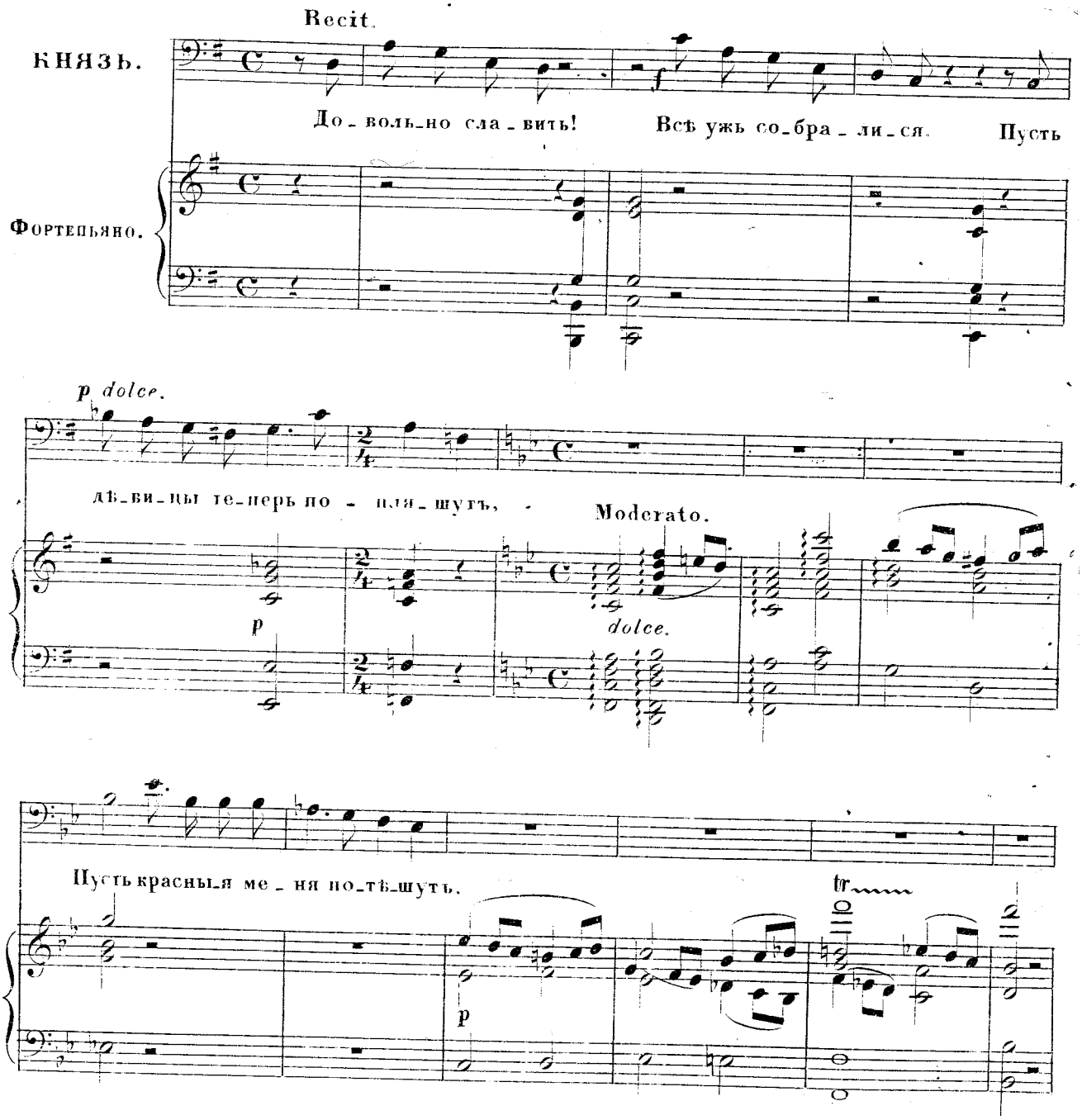
Recit.
КНЯЗЬ.
До_воль_но сла_вить! Всѣ ужь со_бра_ли_ся. Пусть
Фортепьяно.
p dolce.
дѣ_ви_цы те_перь по_пля_шутъ,
Moderato.
p
dolce.
Пусть красны_я ме_ня по_тѣ_шутъ.
tr
p

Moderato.

ПЛЯСКА ДѢВУШЕКЪ.

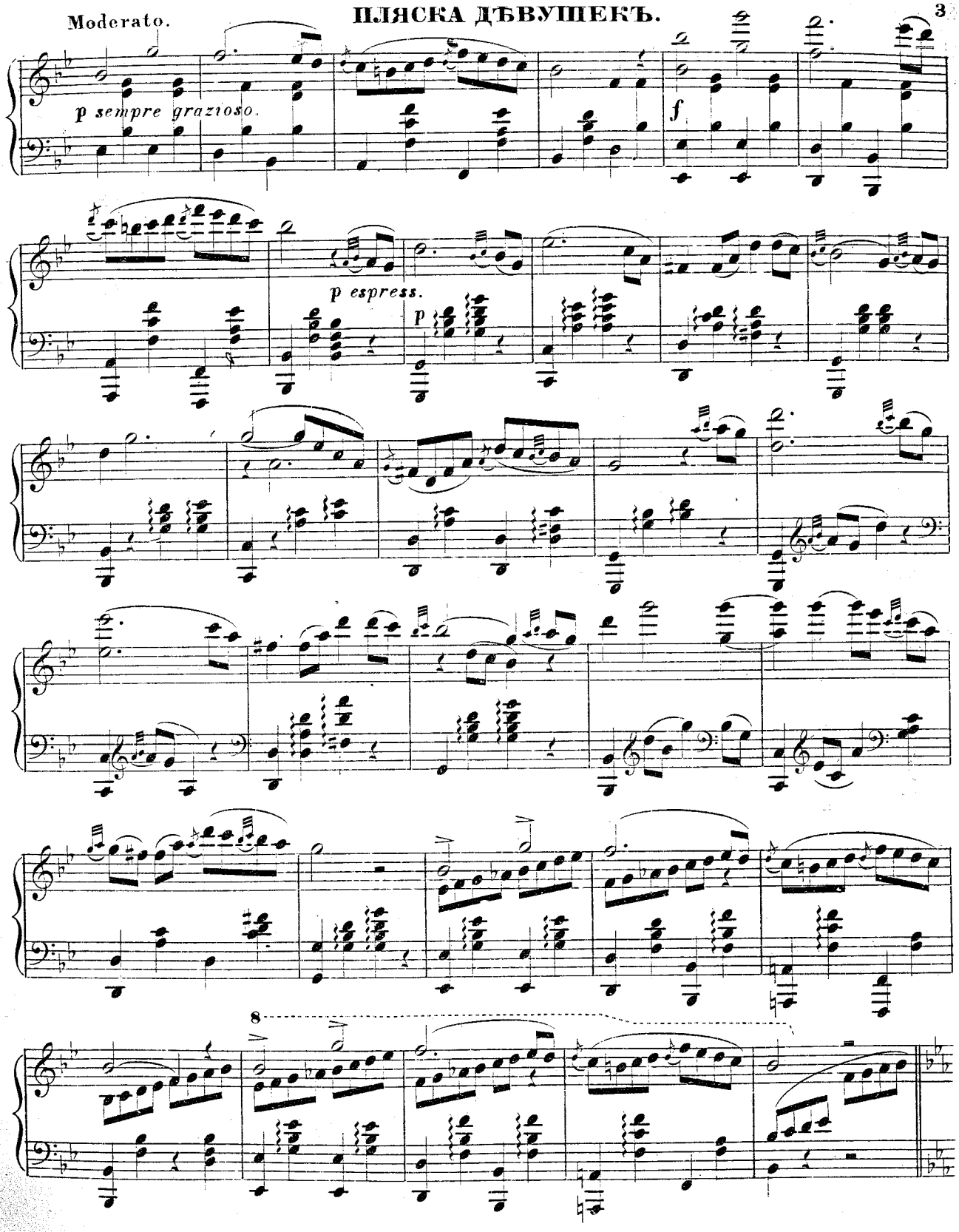

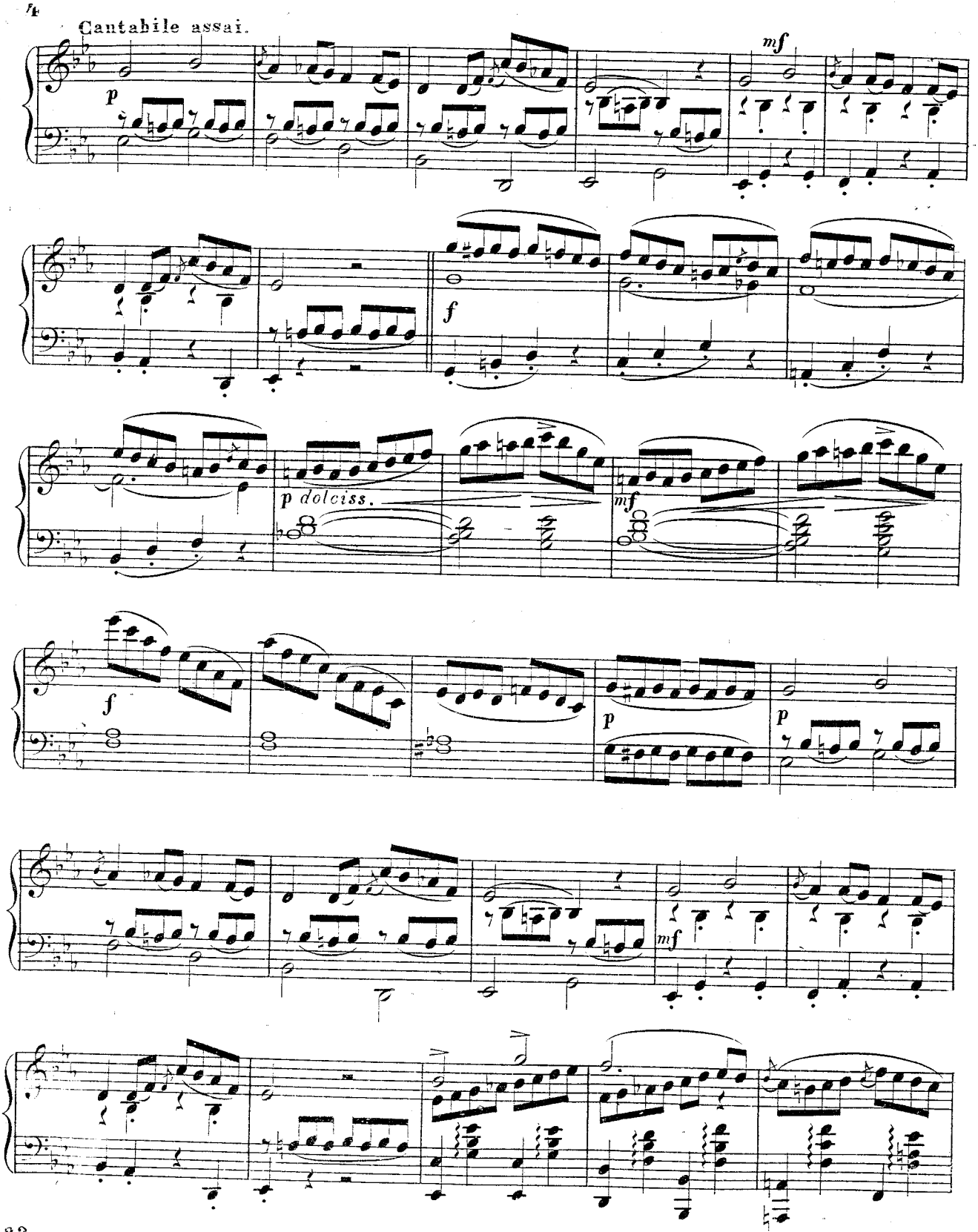
Cantabile assai.
p
mf
f
p dolciss.
mf
f
p
p
mf

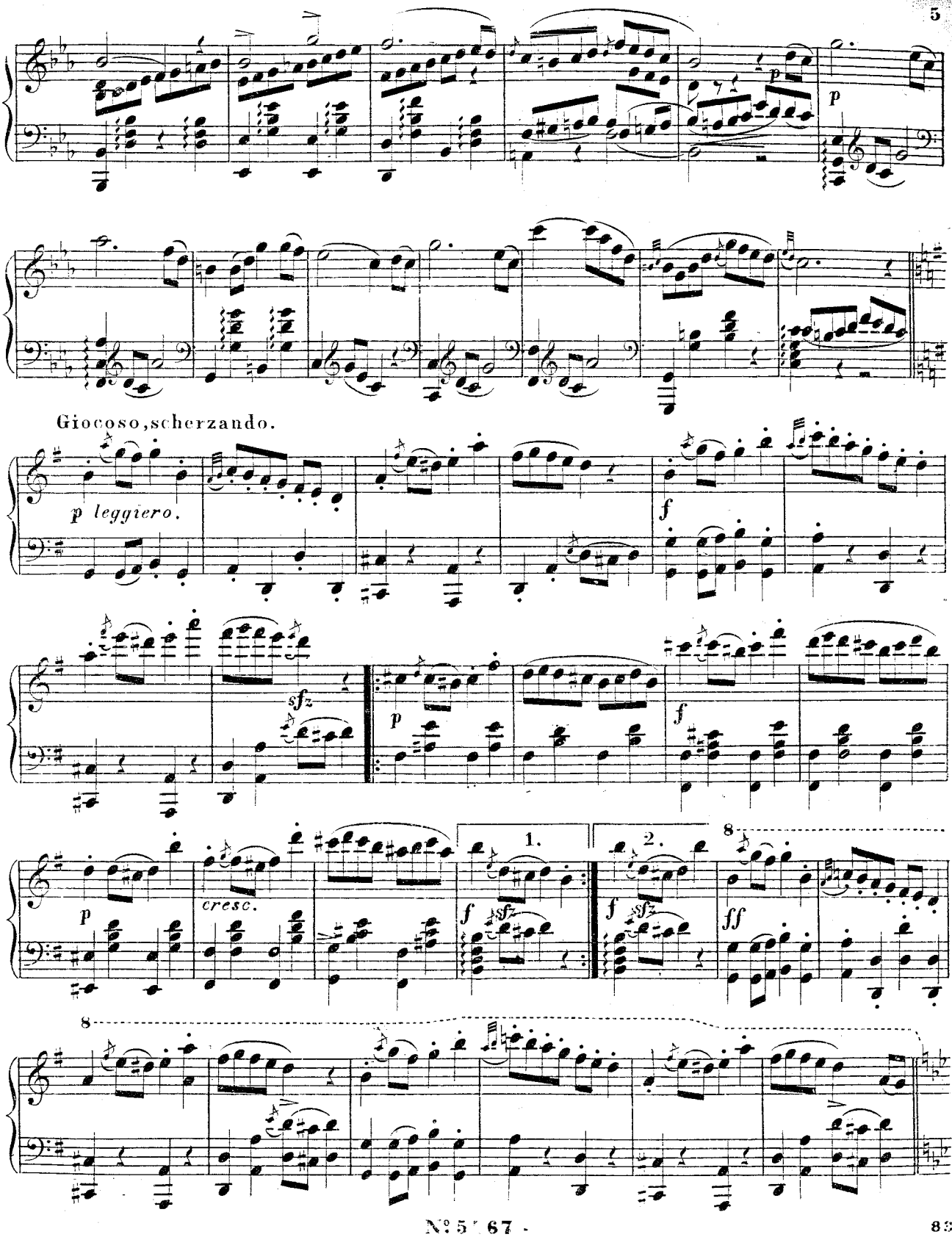
p
Giocoso, scherzando.
p leggiero.
f
sfz
p
f
p
cresc.
1.
2.
f
sfz
8
ff
8

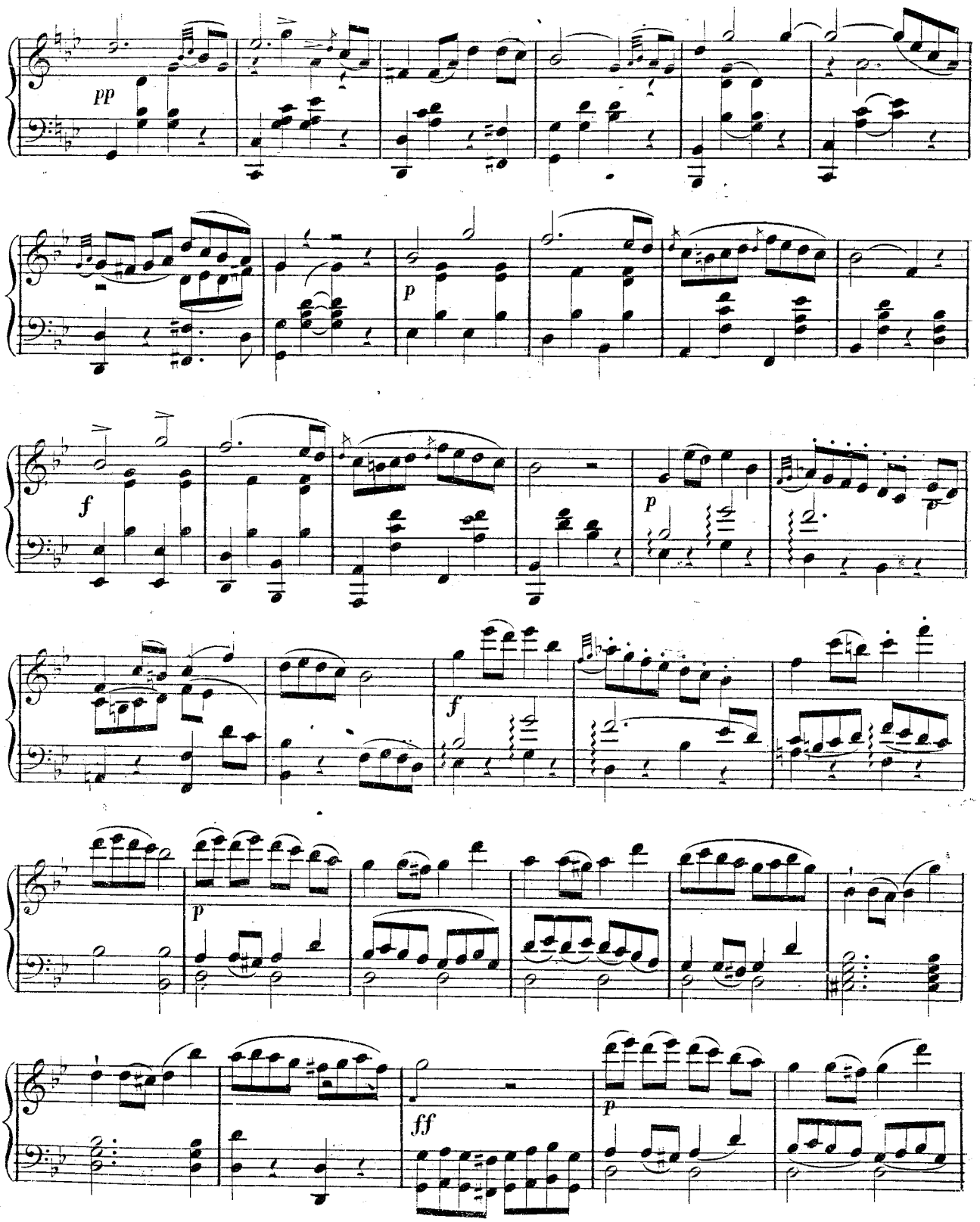
pp
p
f
p
f
p
ff
p

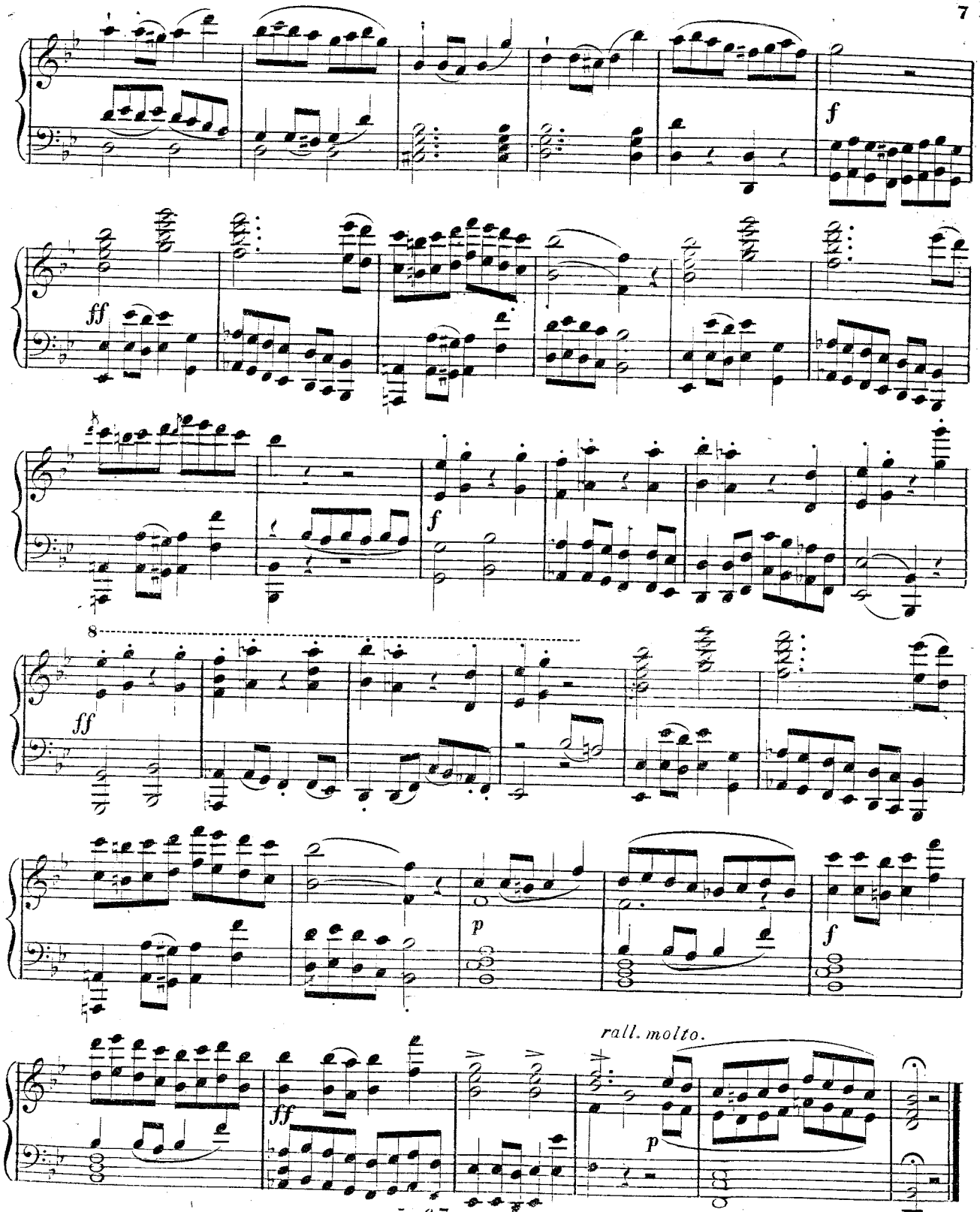

Дозволено Цензурою. С. Петербургъ 16 Ноября 1866 г. т. п. Ѳ. Смолковскаго. Б. Садовая № 2-49.

№8.

ПЛЯСКА СКОМОРОХОВЪ.

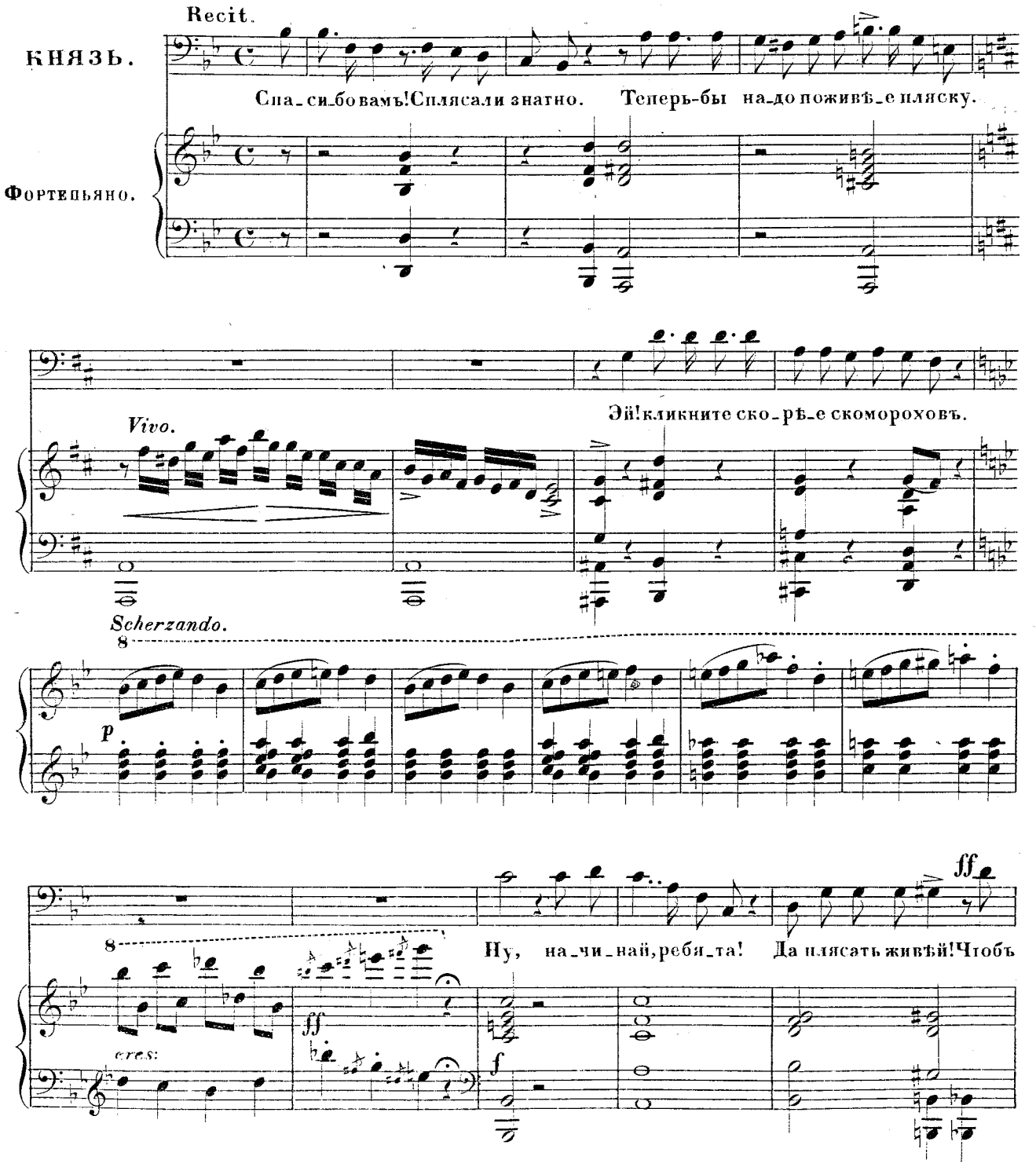

Хоръ мущинъ.

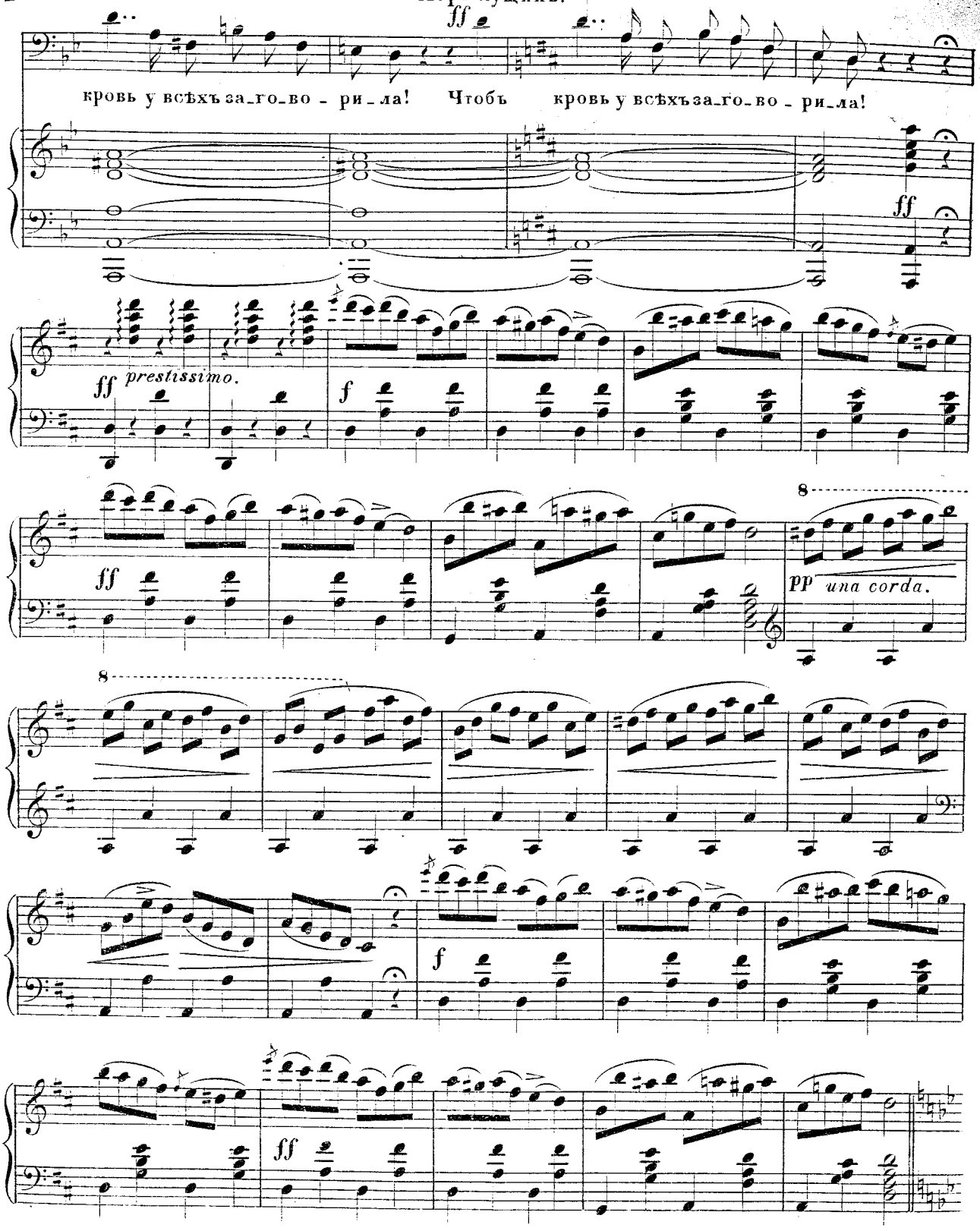
ff
кровь у всѣхъ за_го_во - ри_ла! Чтобъ кровь у всѣхъ за_го_во - ри_ла!
ff
ff prestissimo.
f
ff
8
pp una corda.
8
f
ff

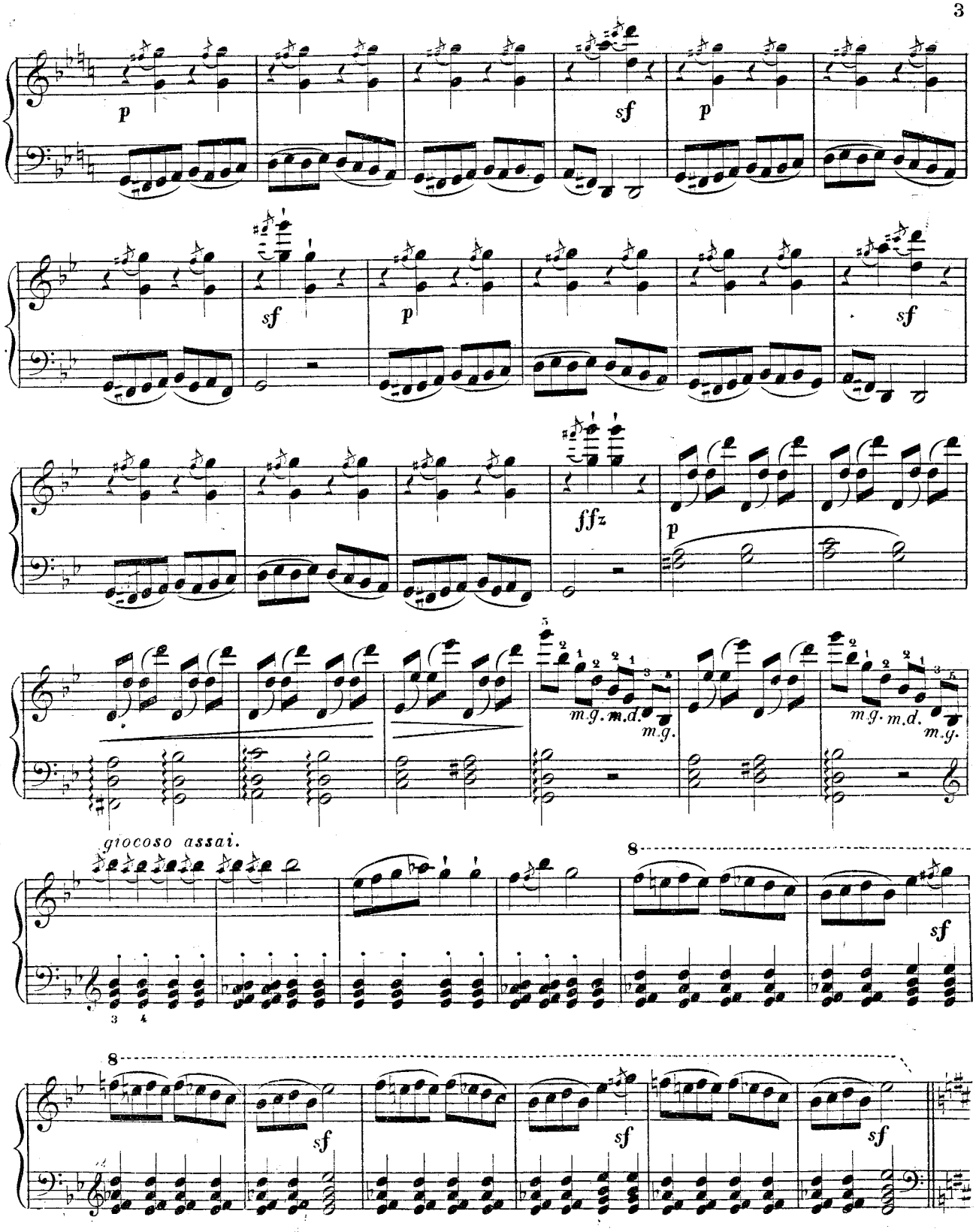
p
sf
p
sf
p
sf
ffz
p
m.g. m.d. m.g.
m.g. m.d. m.g.
giocoso assai.
8
sf
8
sf
sf
sf

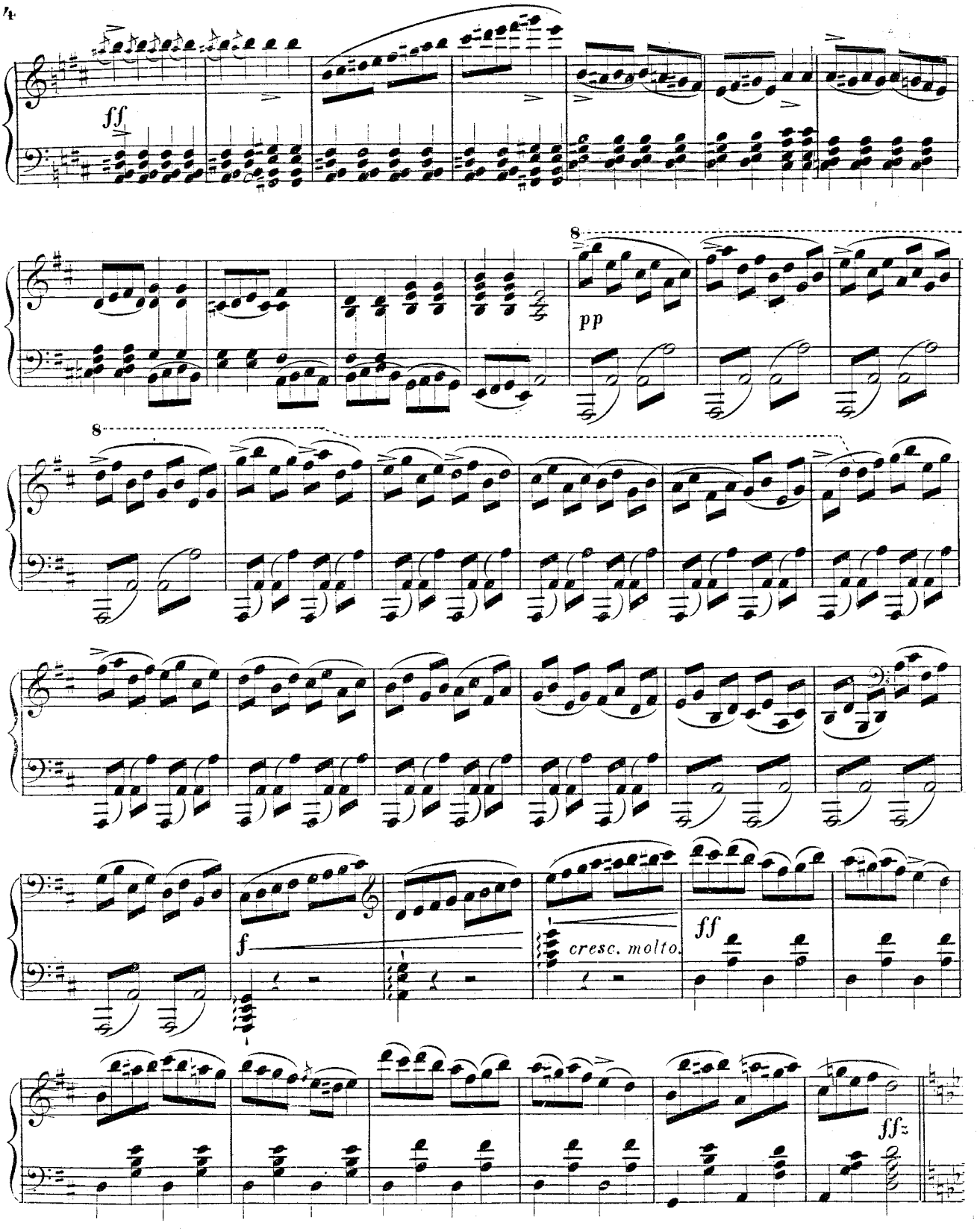
ff
8
pp
8
f
cresc. molto.
ff
ff

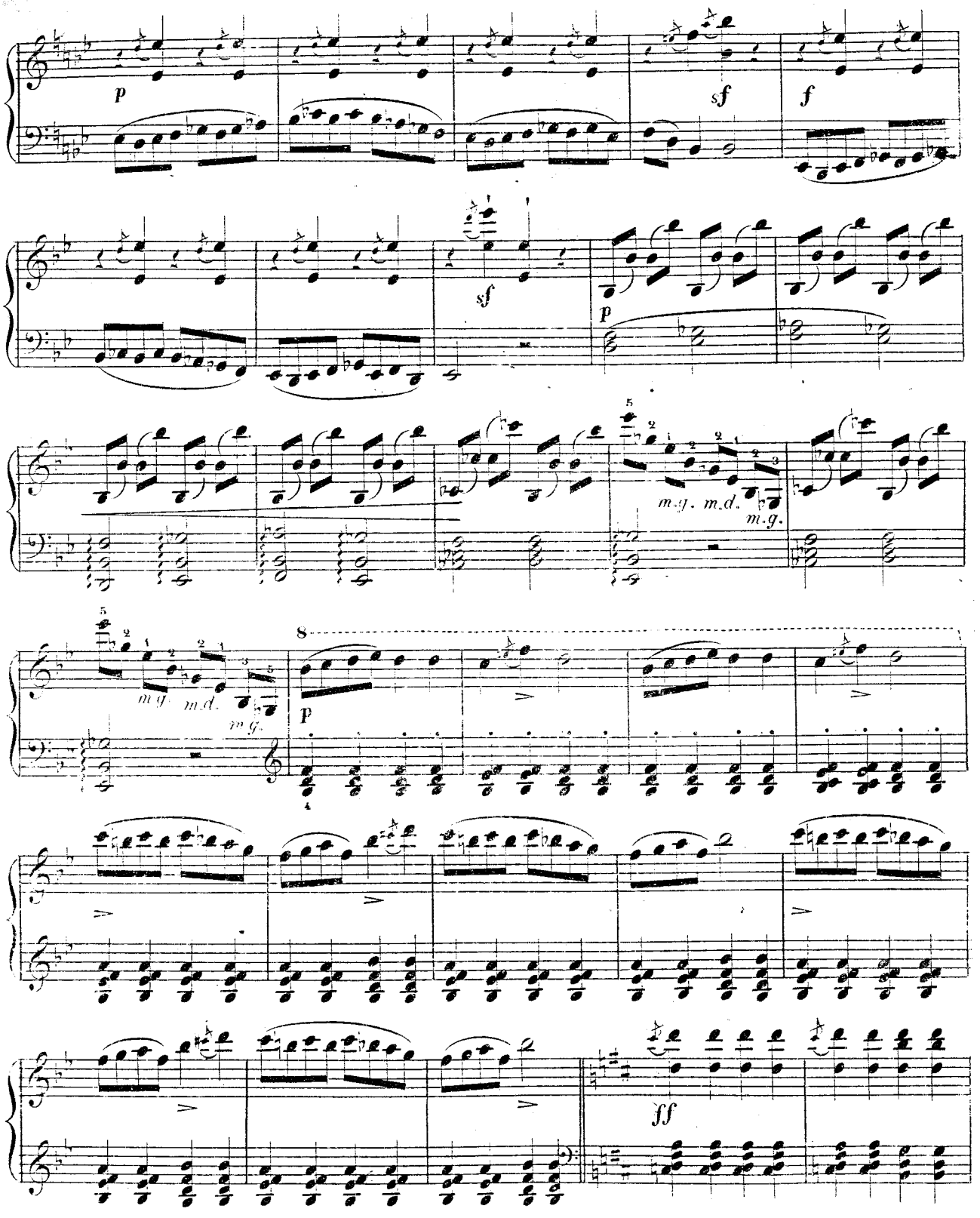
p
sf
f
sf
p
m.g. m.d. m.g.
m.g. m.d. m.g.
8
p
ff

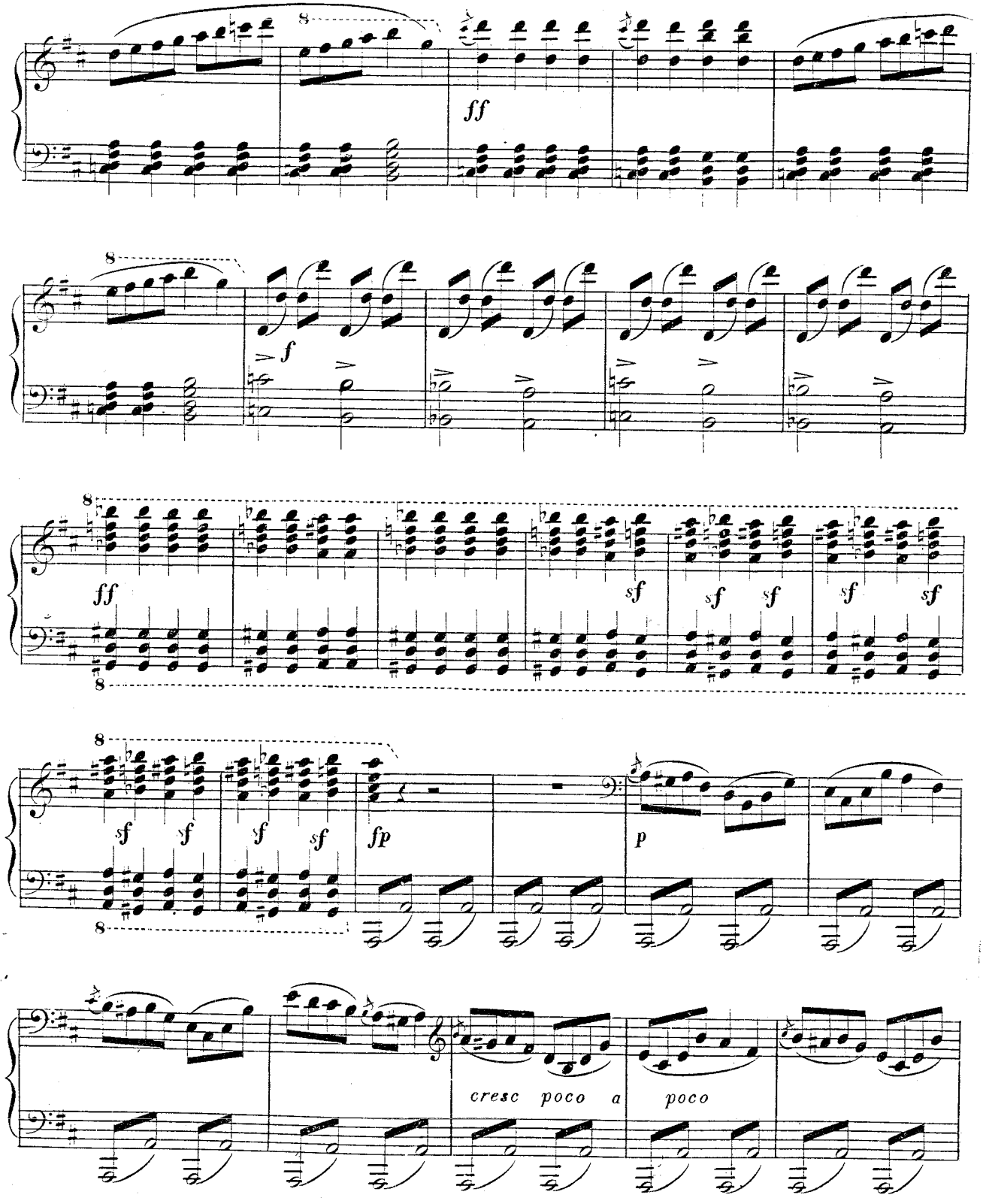
8
ff
8
f
8
ff
sf
sf
sf
sf
sf
8
8
sf
sf
sf
sf
fp
p
cresc poco a poco

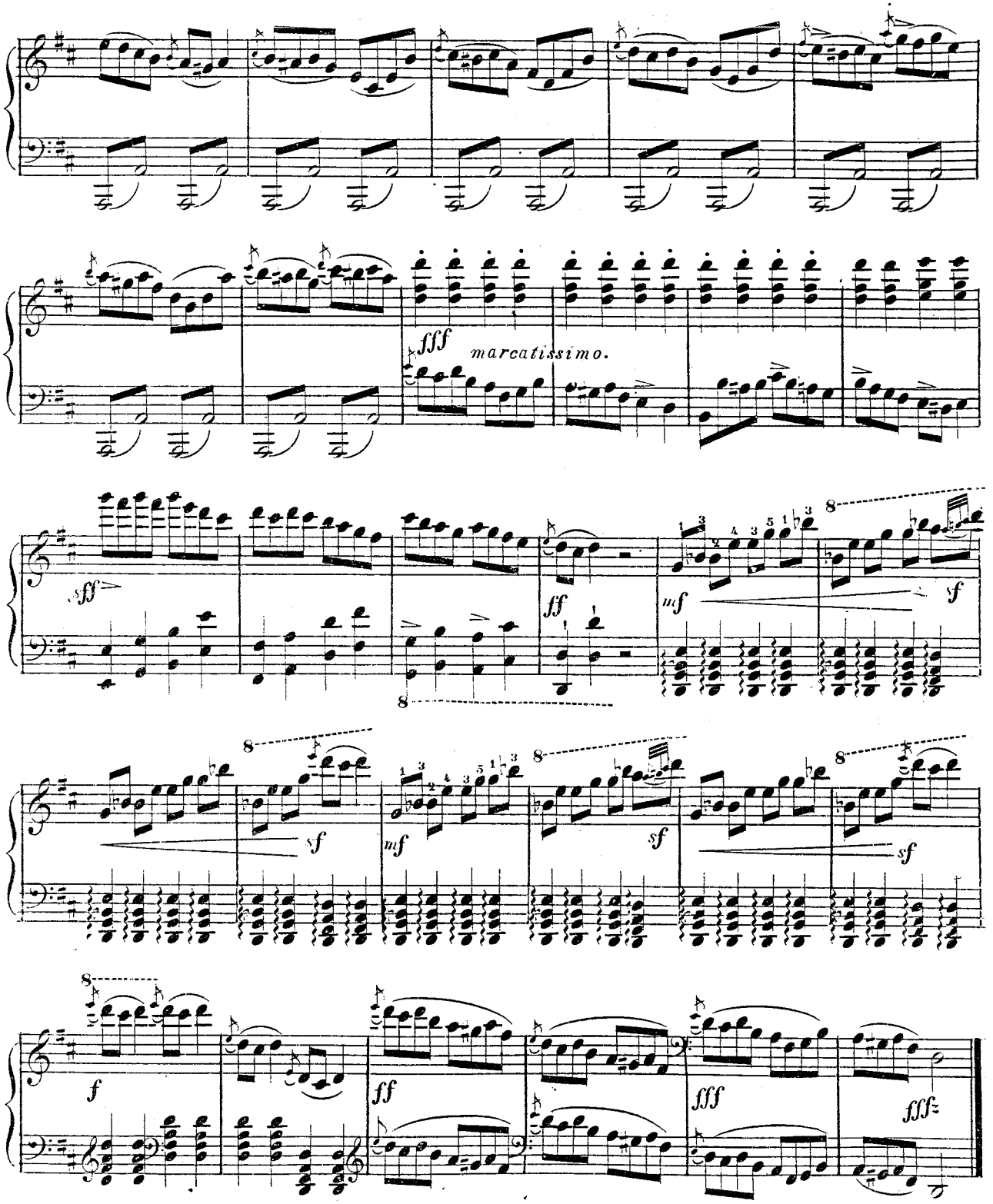

5168.

Дозволено Цензурою. С. Петербургъ 16 Ноября 1866 г. тип: Ф. Стелловскаго, Б. Садовая № 2-49.

№ 9.

СЦЕНА И СКАЗКА ДУРАКА.

„Ай молодцы.“

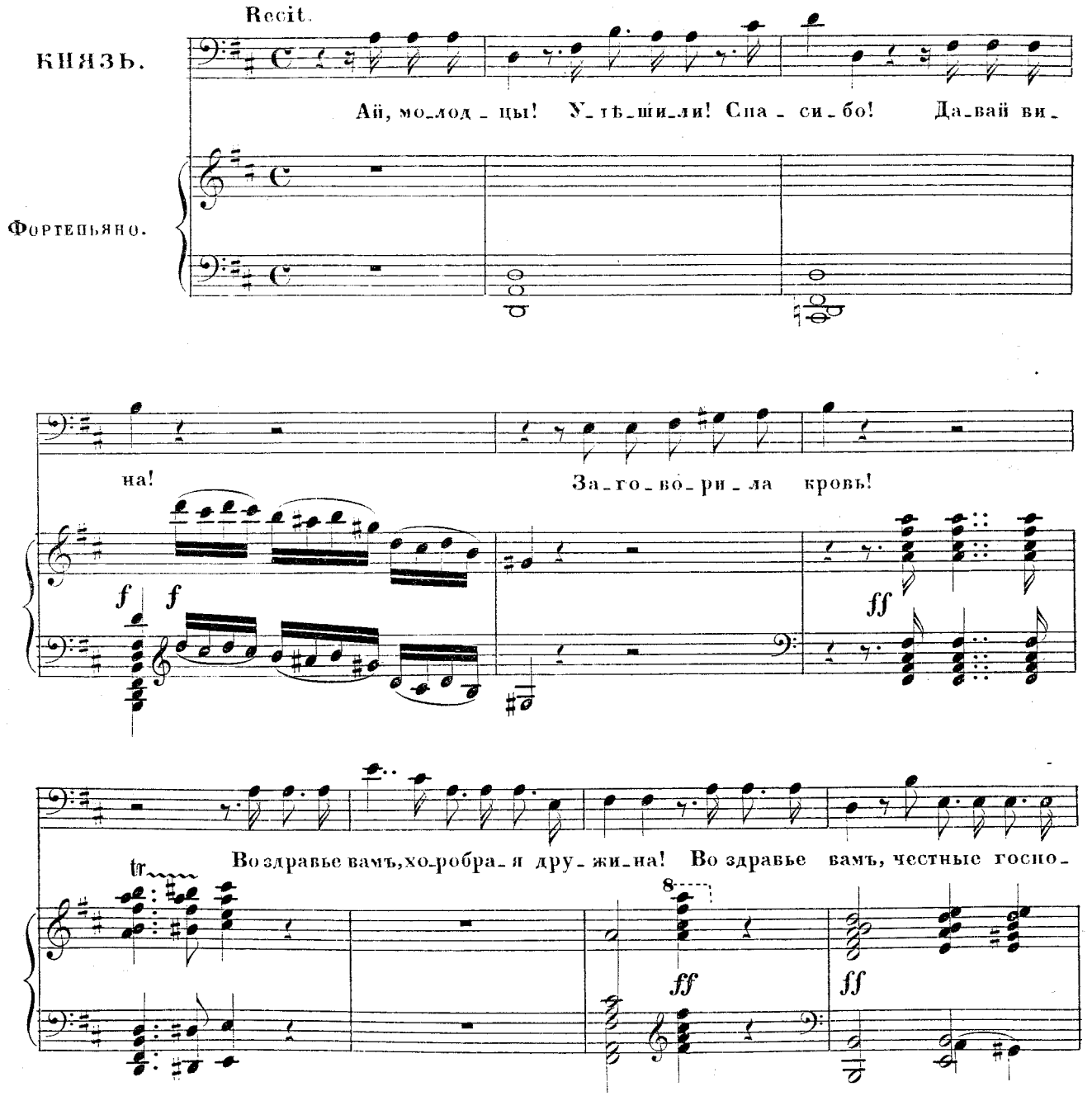

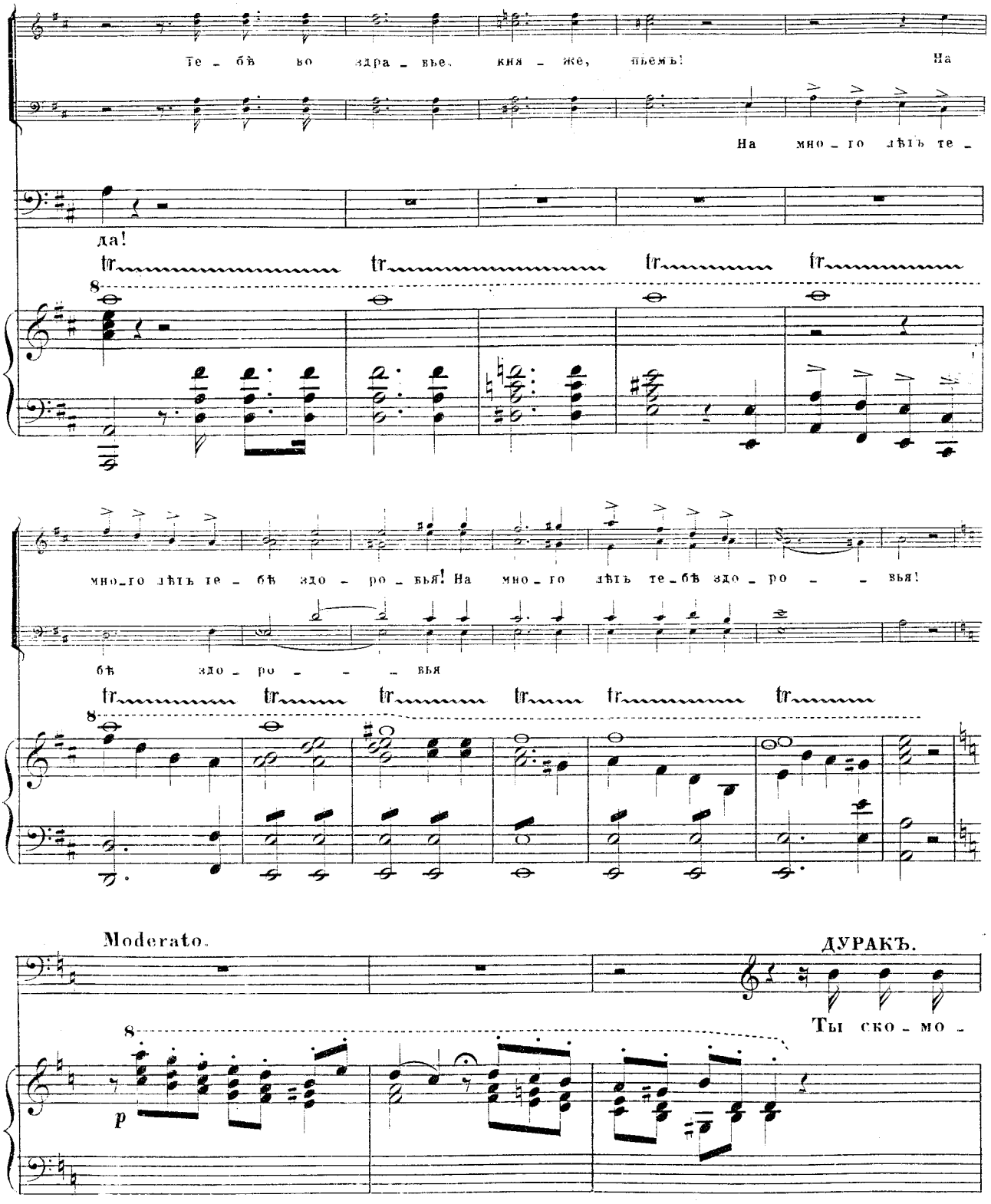
Те – бѣ во здра – вье. кня – же, пьемъ! На
На мно – го лѣтъ те –
да!
мно – го лѣтъ те – бѣ здо – ро – вья! На мно – го лѣтъ те – бѣ здо – ро – – вья!
бѣ здо – ро – – – вья
Moderato.
ДУРАКЪ.
Ты ско – мо –
p

КНЯЗЬ

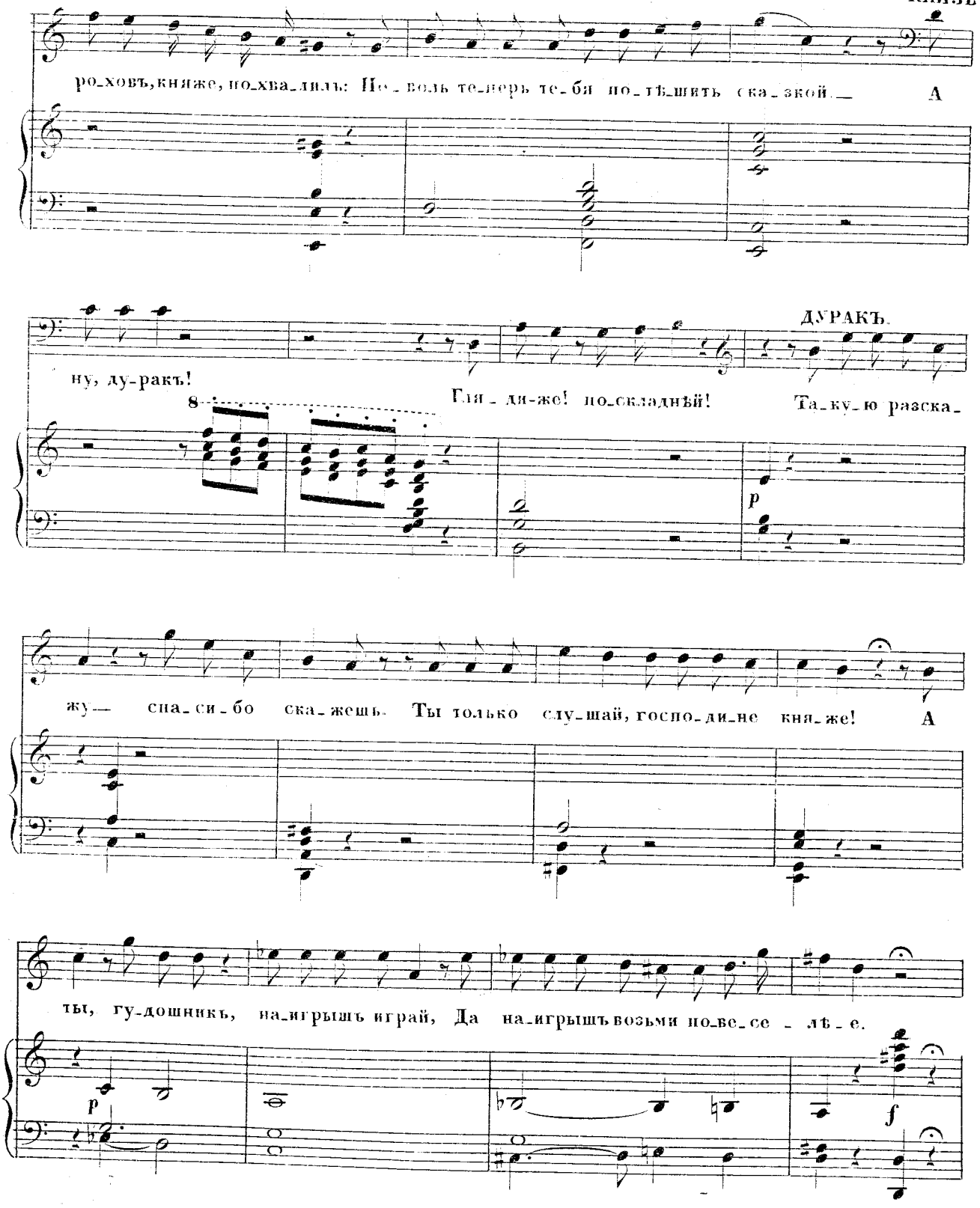
ро_ховъ, княже, по_хва_лилъ: Но_ вель те_перь те_бя по_тѣ_шить ска_зкой. А
ДУРАКЪ.
ну, ду_ракъ!
Ги_ ди_же! по_складнѣй!
Та_ку_ю разска_
8
p
жу— спа_си_бо ска_жешь. Ты только слу_шай, госпо_ди_не кня_же! А
ты, гу_дошникъ, на_игрышъ играй, Да на_игрышъ возьми по_ве_се_ лѣ_е.
p
f

СКАЗКА ДУРАКА.

Allegretto giocoso ♩ = 72.

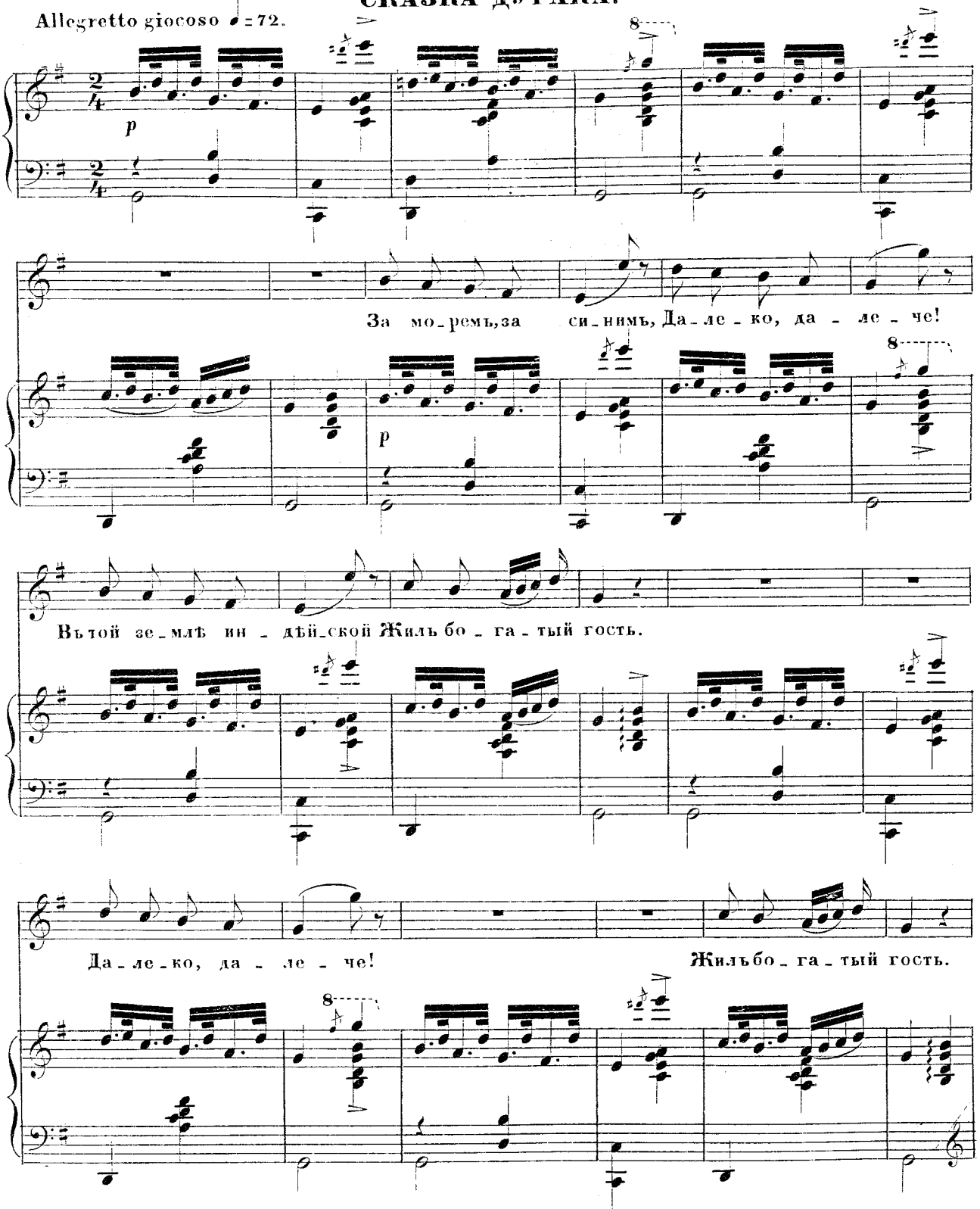

Scherzando.

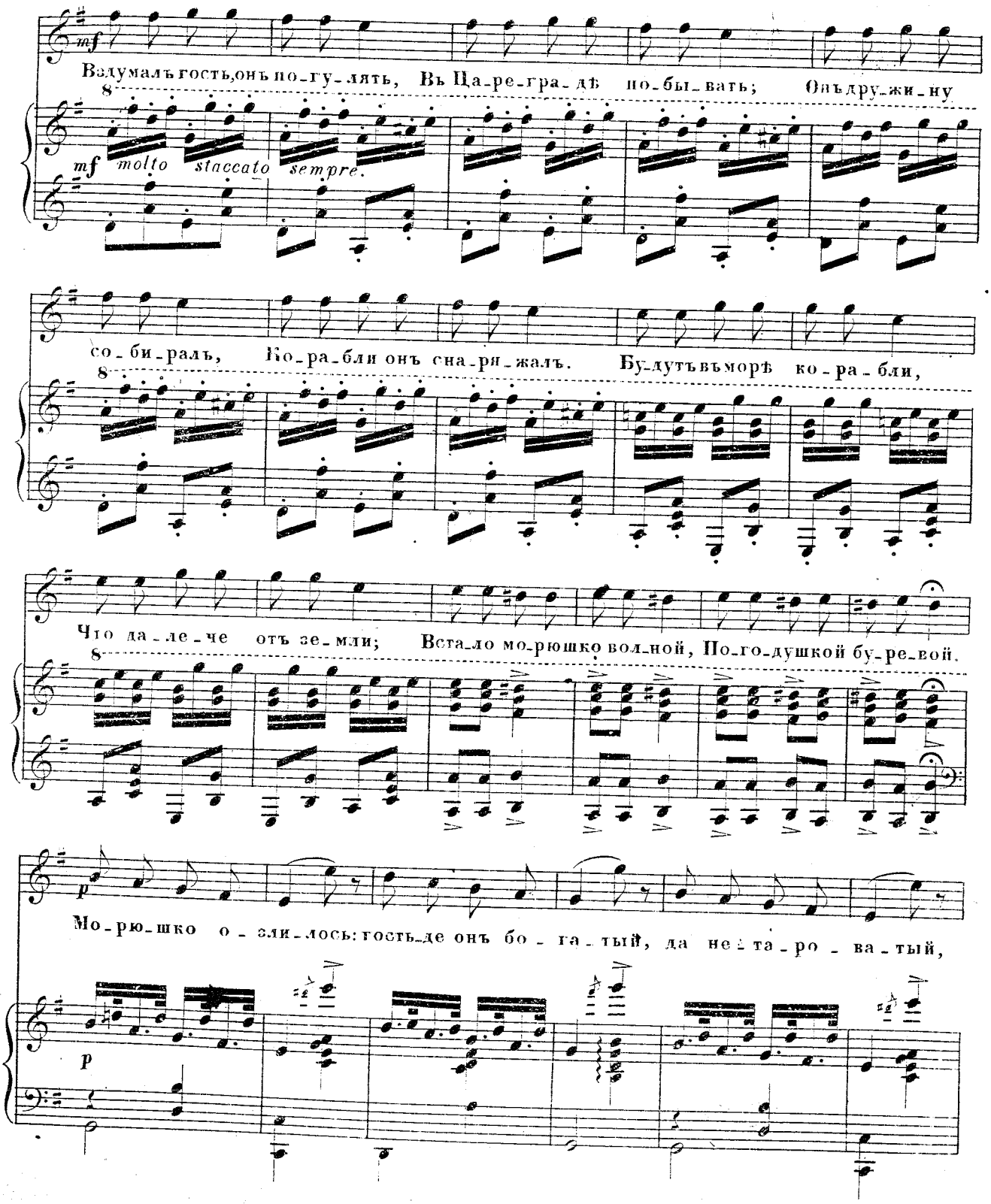
mf
Вздумалъ гость, онъ по-гу-лять, Въ Ца-ре-гра-дѣ по-бы-вать; Онъ дру-жи-ну
mf molto staccato sempre.
со-би-ралъ, Ко-ра-бли онъ сна-ря-жалъ. Бу-дутъ въ морѣ ко-ра-бли,
Что да-ле-че отъ зе-мли; Вста-ло мо-рюшко вол-ной, По-го-душкой бу-ре-вой.
p
Мо-рю-шко о-зли-лось: гость-де онъ бо-га-тый, да не-та-ро-ва-тый,
p

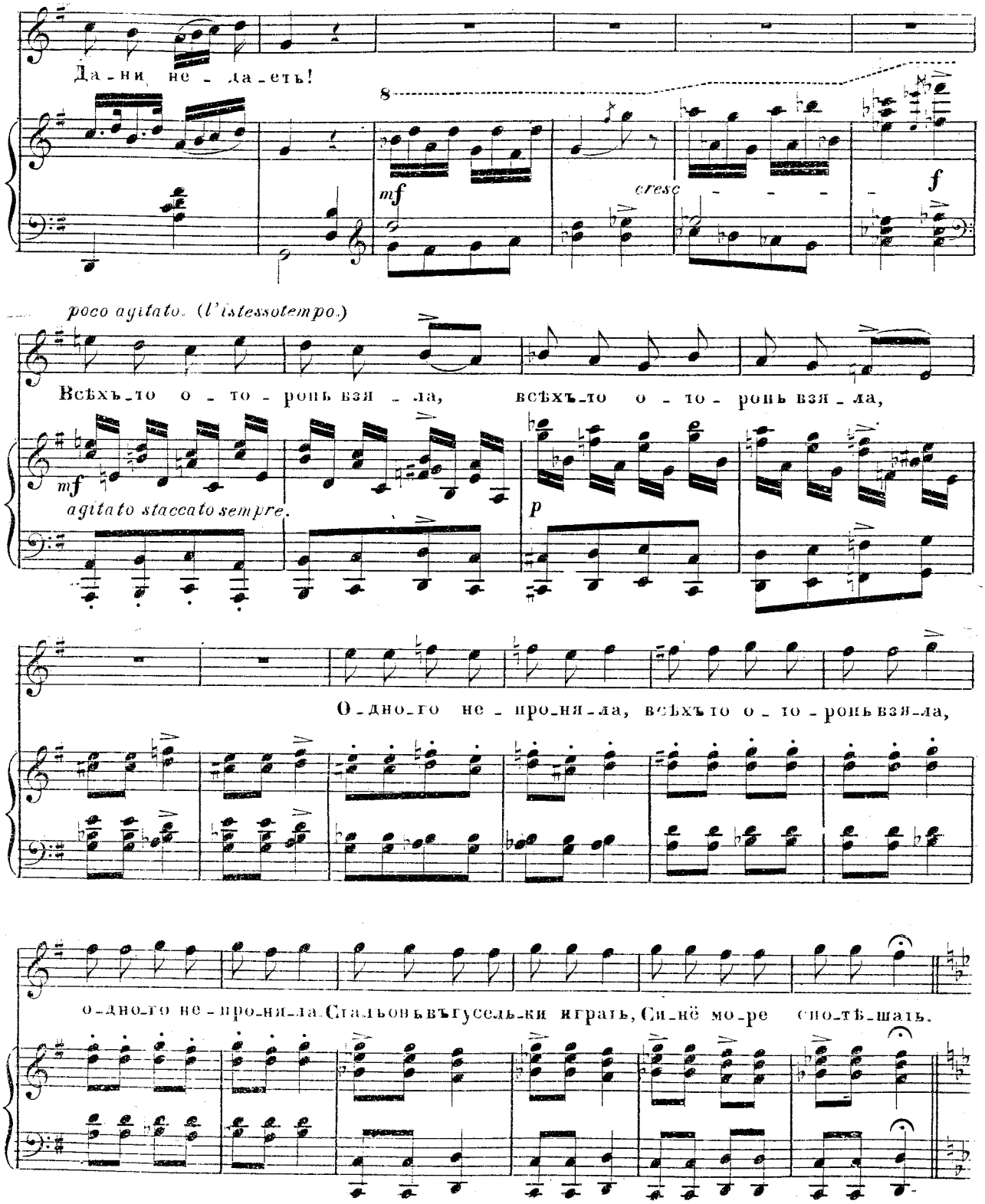
Да-ни не-да-етъ!
8
mf
cresc
f
poco agitato. (l'istessotempo.)
Всѣхъ-то о-то-ронь взя-ла, всѣхъ-то о-то-ронь взя-ла,
mf
agitato staccato sempre.
p
О-дно-го не-проня-ла, всѣхъ то о-то-ронь взя-ла,
о-дно-го не-проня-ла. Стальонь въгусельки играть, Си-нё мо-ре спо-тѣ-шать.

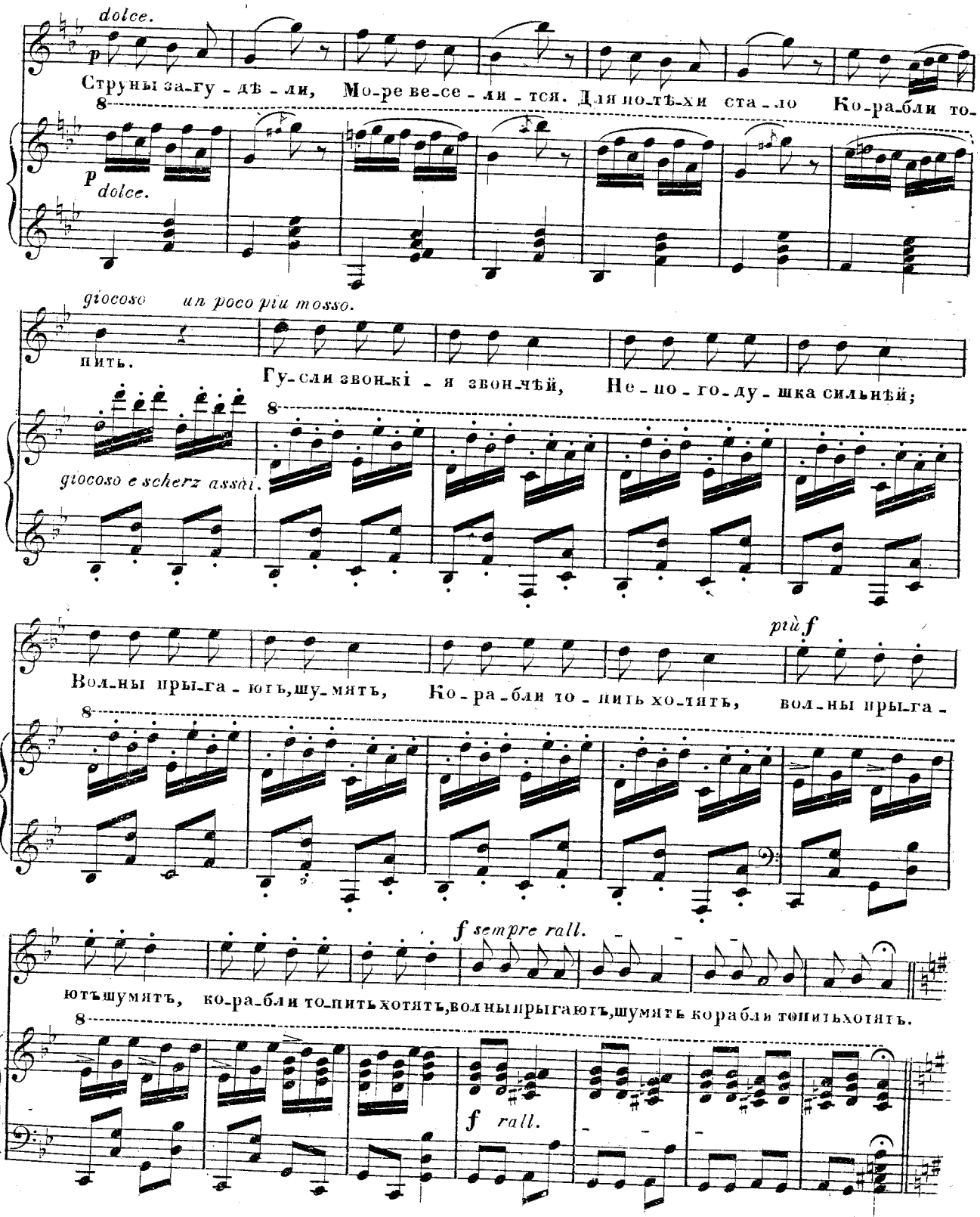
dolce.
p
Струны за-гу-дѣ-ли, Мо-ре ве-се-ли-тся. Для по-тѣ-хи ста-ло Ко-ра-бли то-
8
p
dolce.
giocoso un poco più mosso.
пить.
Гу-сли звон-кі - я звон-чѣй, Не-по-го-ду-шка сильнѣй;
8
giocoso e scherz assai.
più f
Вол-ны пры-га-ютъ,шу-мятъ, Ко-ра-бли то-пить хо-тятъ, вол-ны пры-га-
8
f sempre rall.
ютъшумятъ, ко-ра-бли то-пить хотятъ,волны прыгаютъ,шумятъ корабли топитьхотятъ.
8
f
rall.

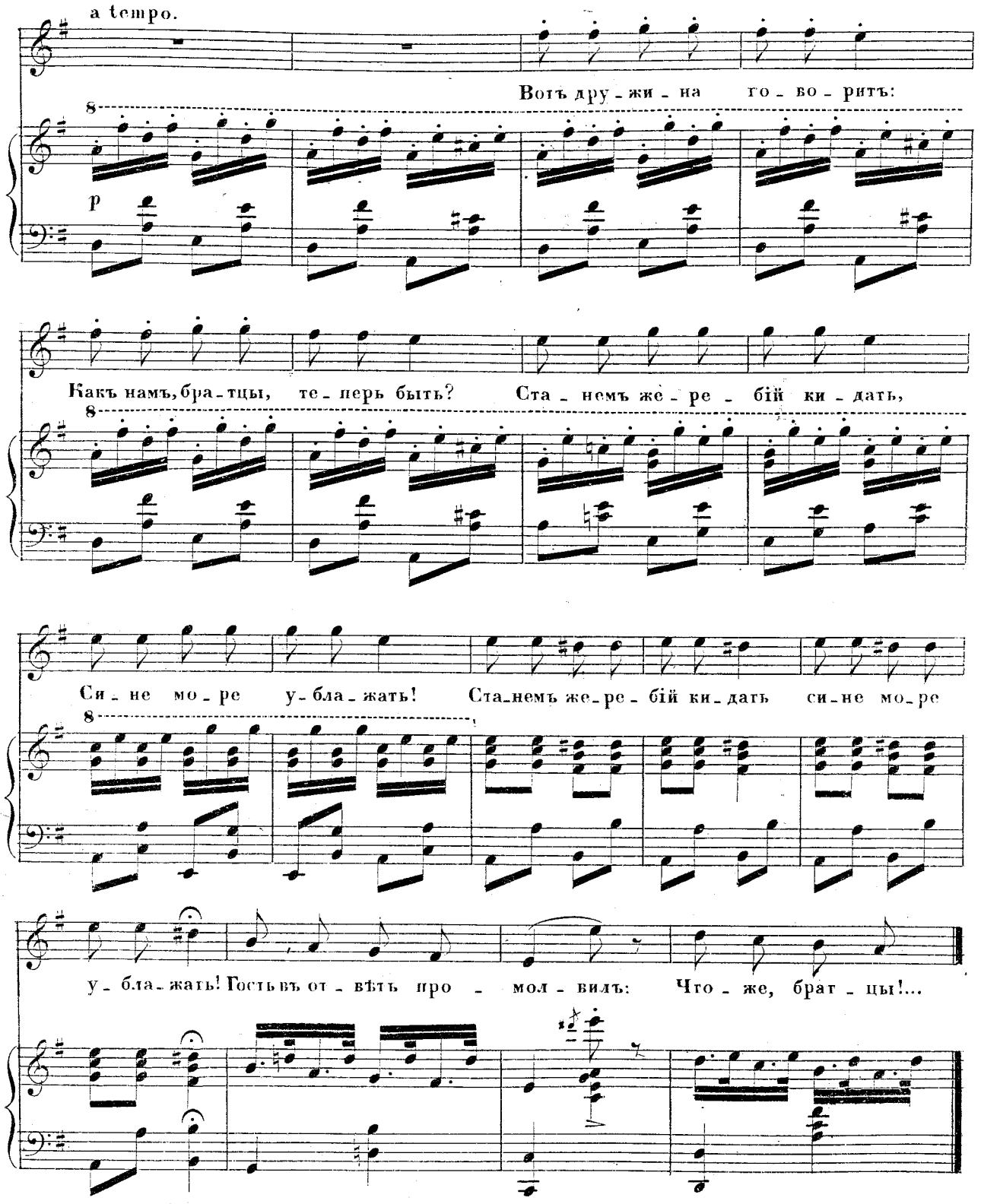

Дозволено Цензурою, С.Петербургъ 16 Ноября 1866 г. 5469. Типографія Ѳ.Стелловскаго, Большая Садовая №2-49

№ 10.

ФИНАЛЪ

„Бѣда, бѣда!“

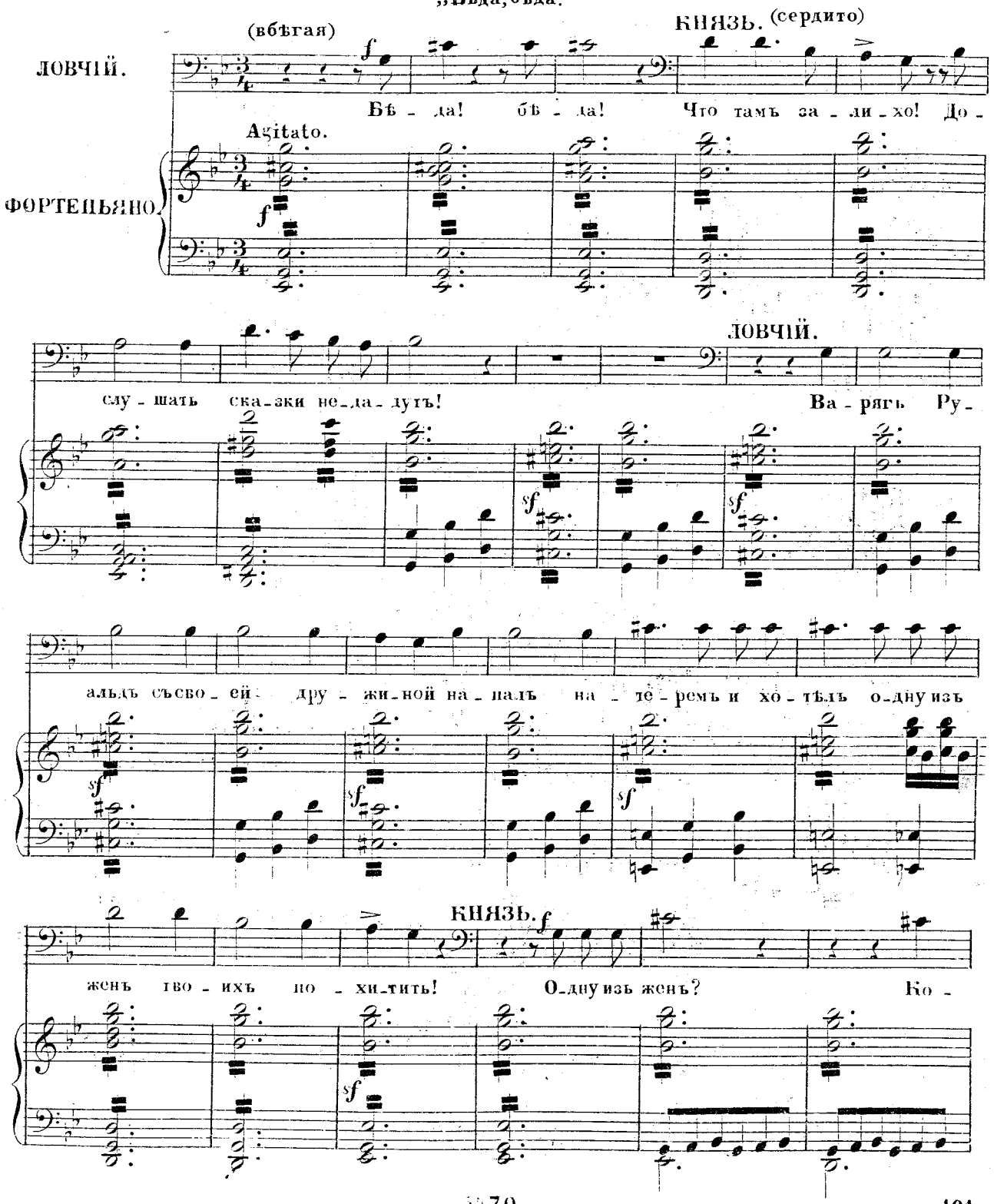

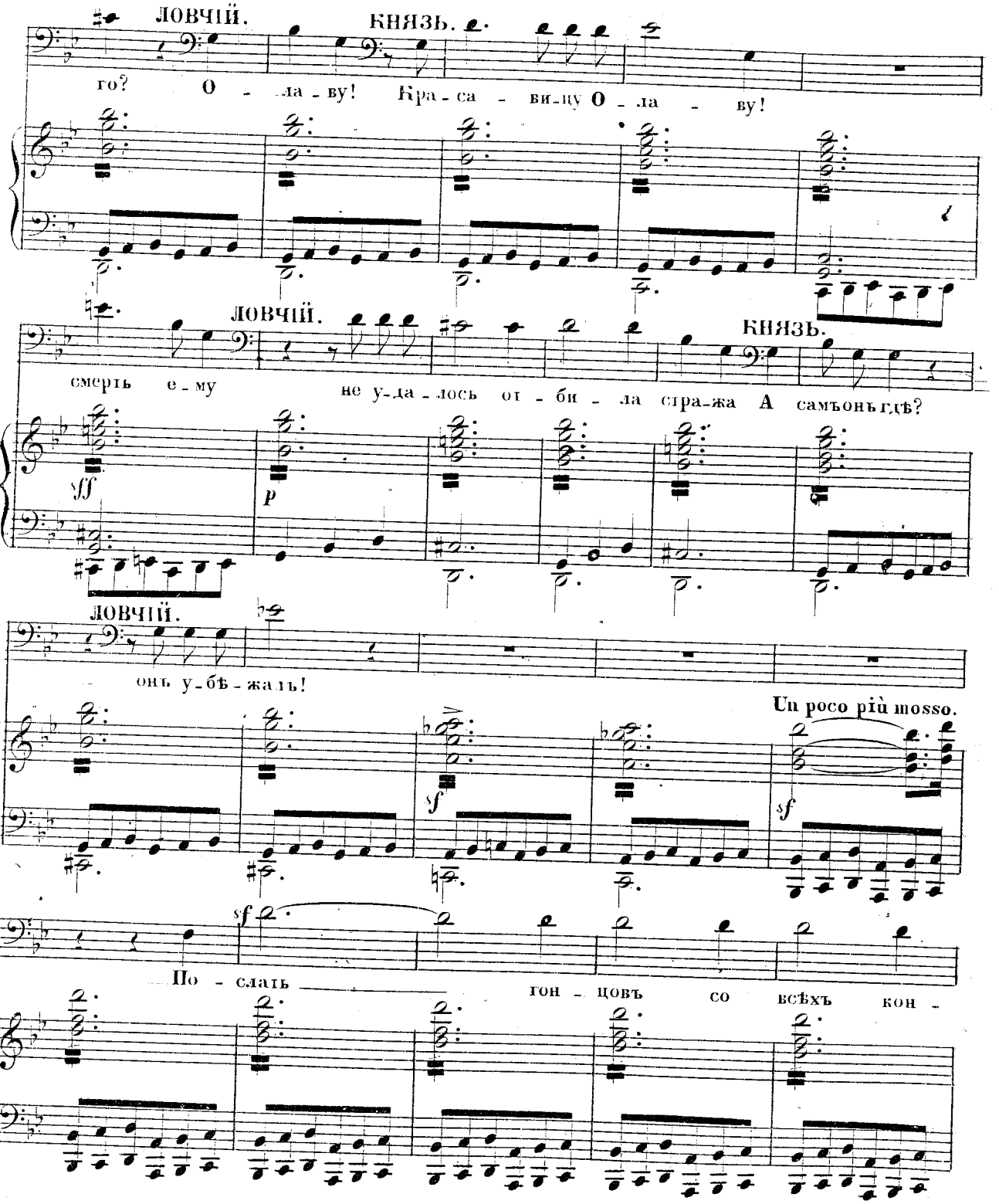
ЛОВЧІЙ.
КНЯЗЬ.
го? О - ла - ву! Кра - са - ви - цу О - ла - ву!
ЛОВЧІЙ.
КНЯЗЬ.
смерть е - му не у - да - лось от - би - ла стра - жа А самъ онъ гдѣ?
sff
p
ЛОВЧІЙ.
онъ у - бѣ - жалъ!
Un poco più mosso.
sf
sf
sf
По - слать гон - цовъ со всѣхъ кон -

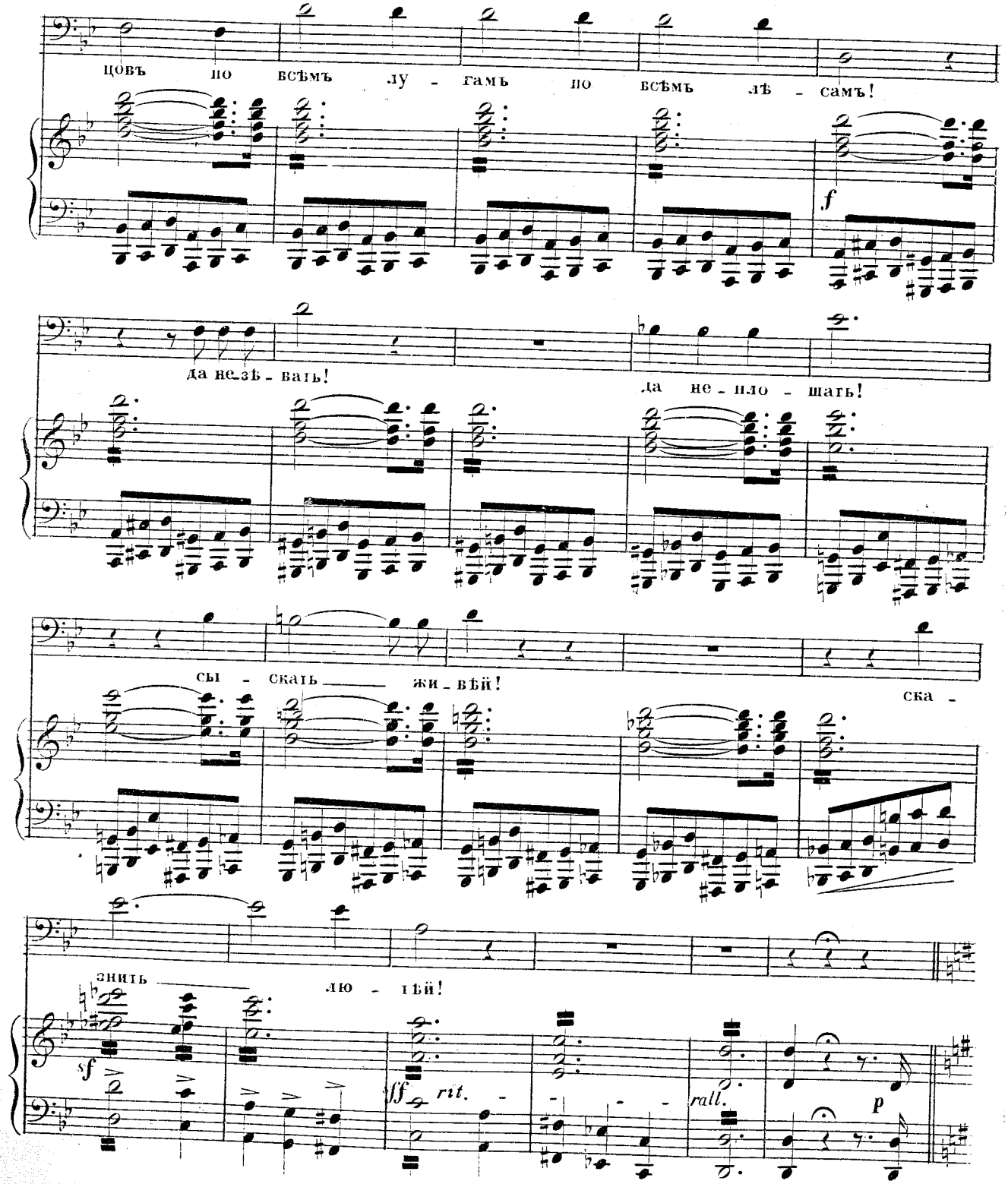
цовъ по всѣмъ лу - гамъ по всѣмъ лѣ - самъ!
f
да не_зѣ - вать!
да не - пло - шать!
сы - скать жи - вѣй!
ска -
знить лю - бѣй!
sf
sff rit. -
rall.
p

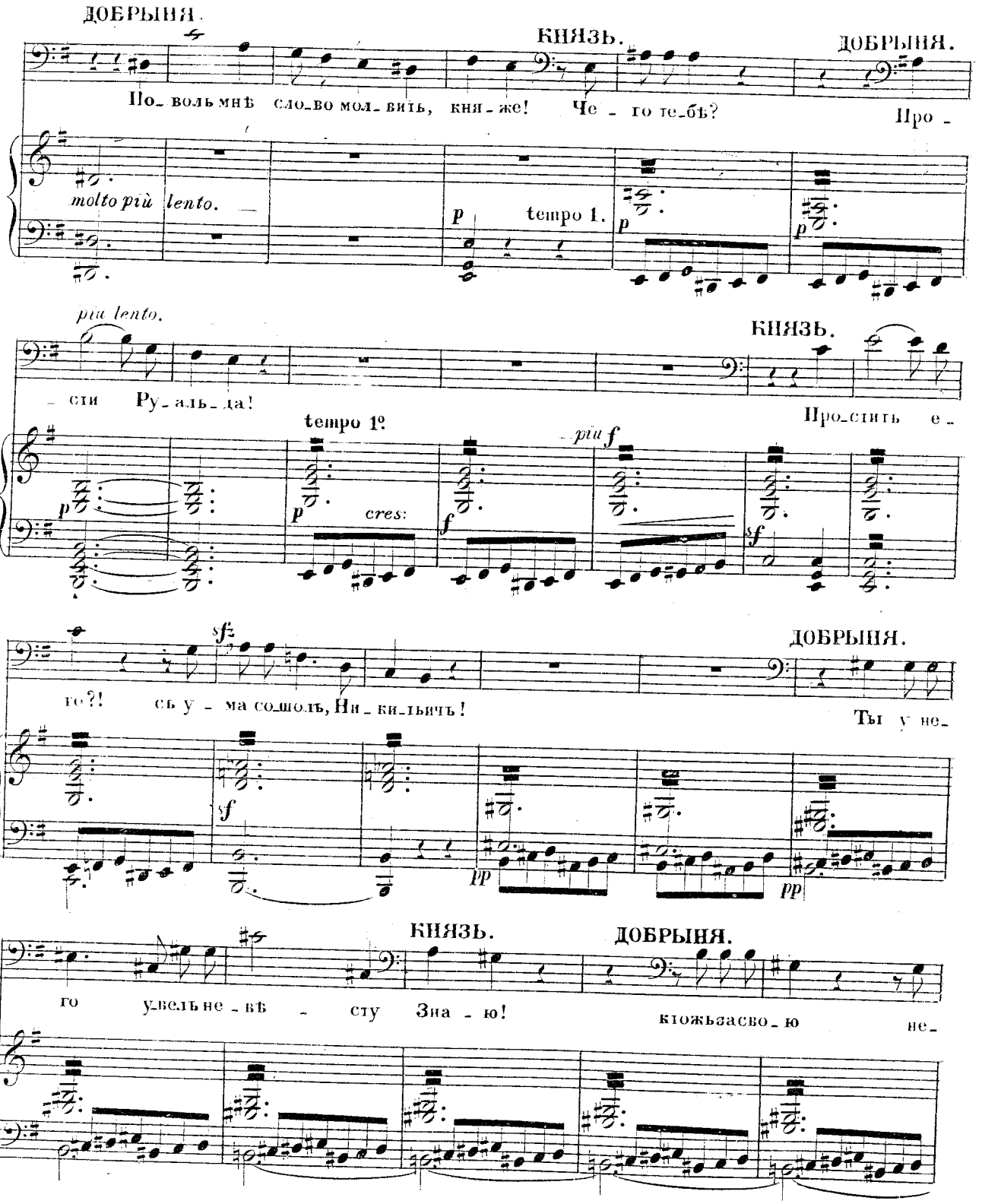
ДОБРЫНЯ.
КНЯЗЬ.
ДОБРЫНЯ.
По_воль мнѣ сло_во мол_вить, кня_же! Че_го те_бѣ? Про_
molto più lento.
p
tempo 1.
più lento.
КНЯЗЬ.
_сти Ру_аль_да!
Про_стить е_
tempo 1º
cres:
più f
го?! сь у_ма со_шолъ, Ни_ки_тьичъ!
ДОБРЫНЯ.
Ты у не_
КНЯЗЬ.
ДОБРЫНЯ.
го у_вель не_вѣ_сту Зна_ю!
кто жьзасво_ю не_

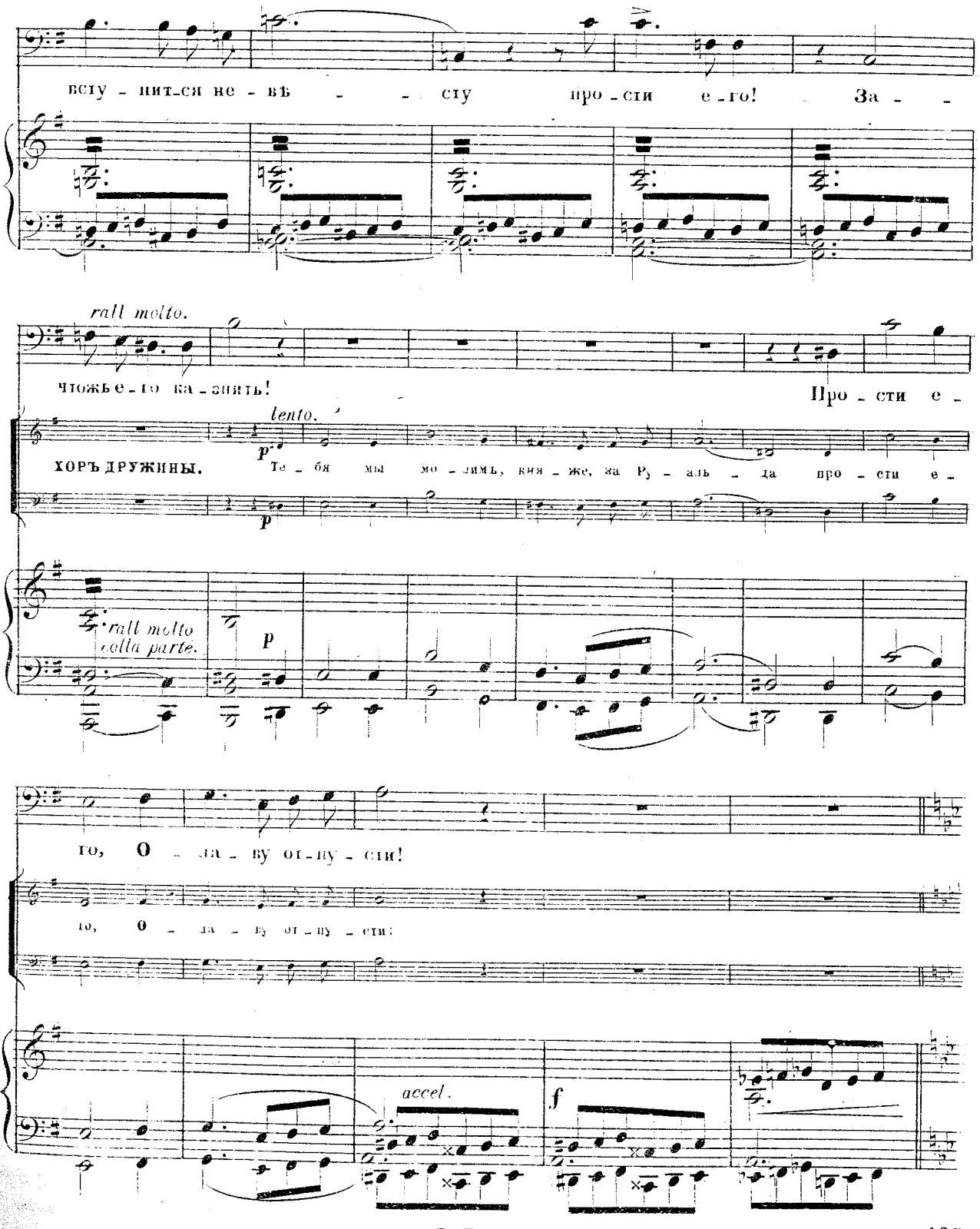
вступит-ся не-вѣ - - сту про-сти е-го! За - -
rall molto.
чтожь е-го ка-знить! Про-сти е-
lento.
ХОРЪ ДРУЖИНЫ.
Те-бя мы мо-лимъ, кня-же, за Ру-аль-да про-сти е-
rall molto colla parte.
го, О-ла-ву от-пу-сти!
го, О-ла-ву от-пу-сти:
accel.

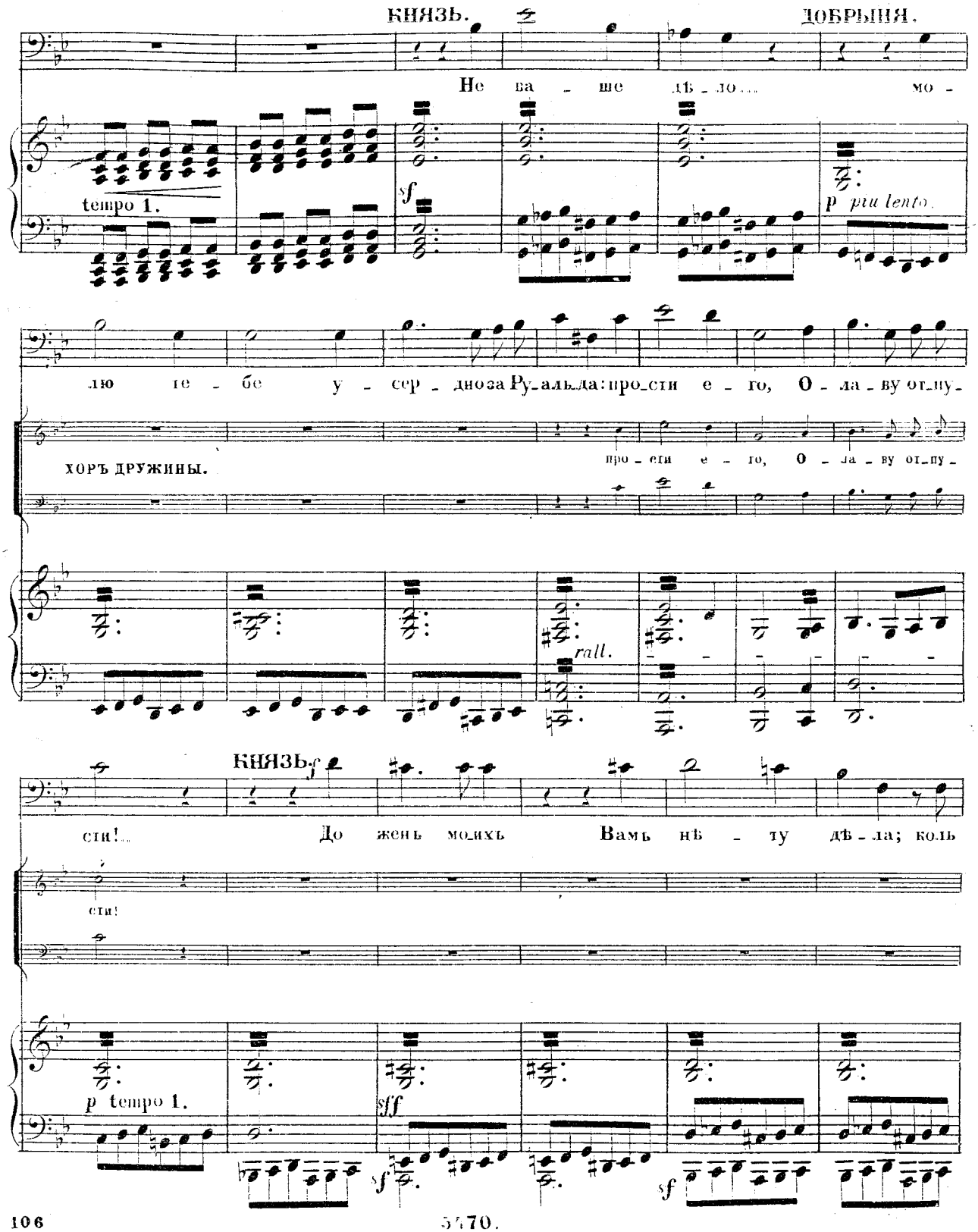
КНЯЗЬ.
ДОБРЫНЯ.
Не ва - ше дѣ - ло... мо -
tempo 1.
sf
p piu lento.
лю те - бе у - сер - дноза Ру-аль-да: про-сти е - го, О - ла - ву от-пу -
ХОРЪ ДРУЖИНЫ.
про - сти е - го, О - ла - ву от-пу -
rall.
КНЯЗЬ.
сти!..
До жень мо-ихъ Вамь нѣ - ту дѣ - ла; коль
сти!
p tempo 1.
sff
sf
sf

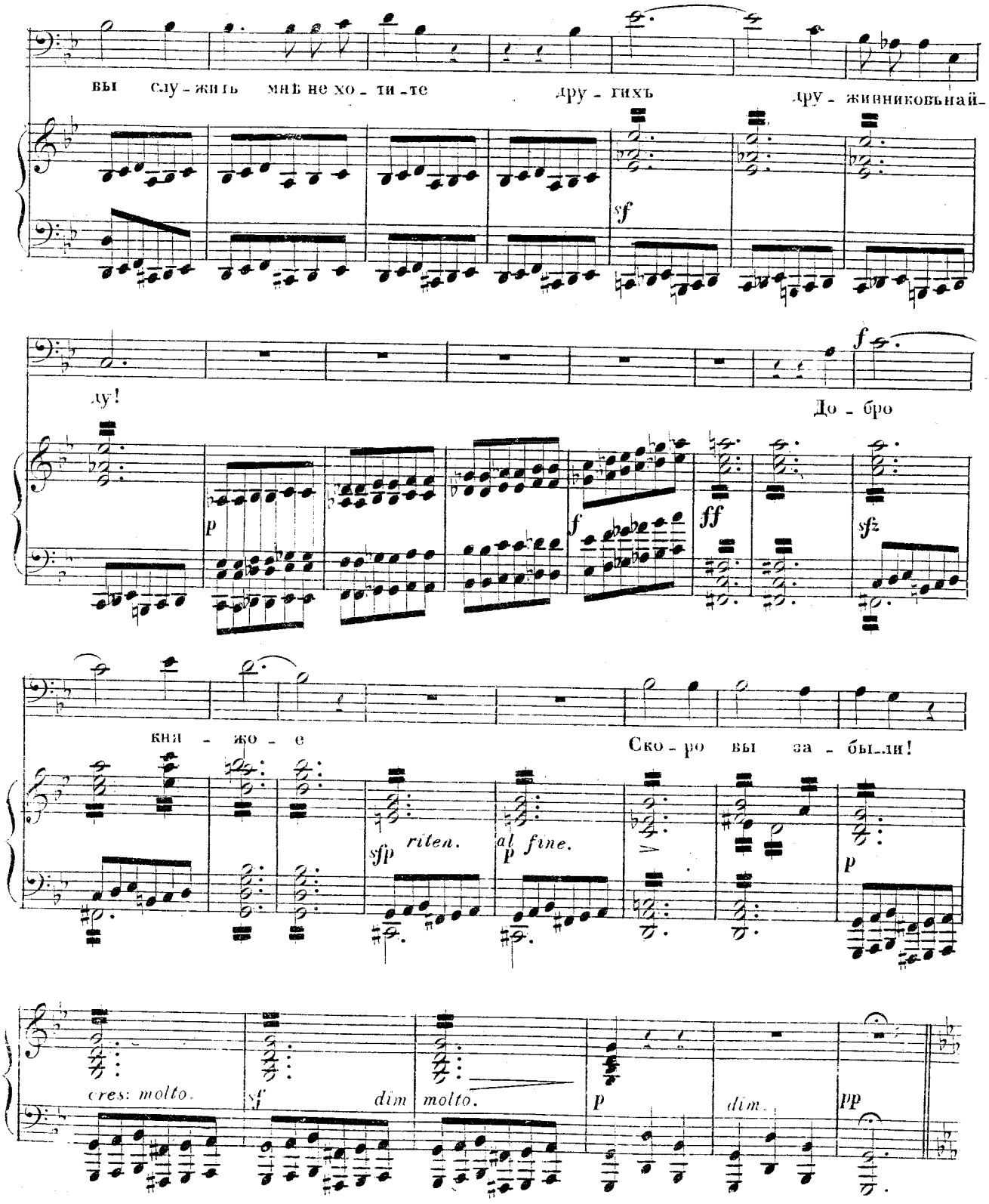

вы слу - жить мнѣ не хо - ти - те дру - гихъ дру - жинниковъ най-

ду!

До - бро

кня - жо - е

Ско - ро вы за - бы - ли!

sf *p* *f* *ff* *sfz* *sfp* *riten.* *al fine.* *p* *p*

cres: molto. *sf* *dim* *molto.* *p* *dim.* *pp*

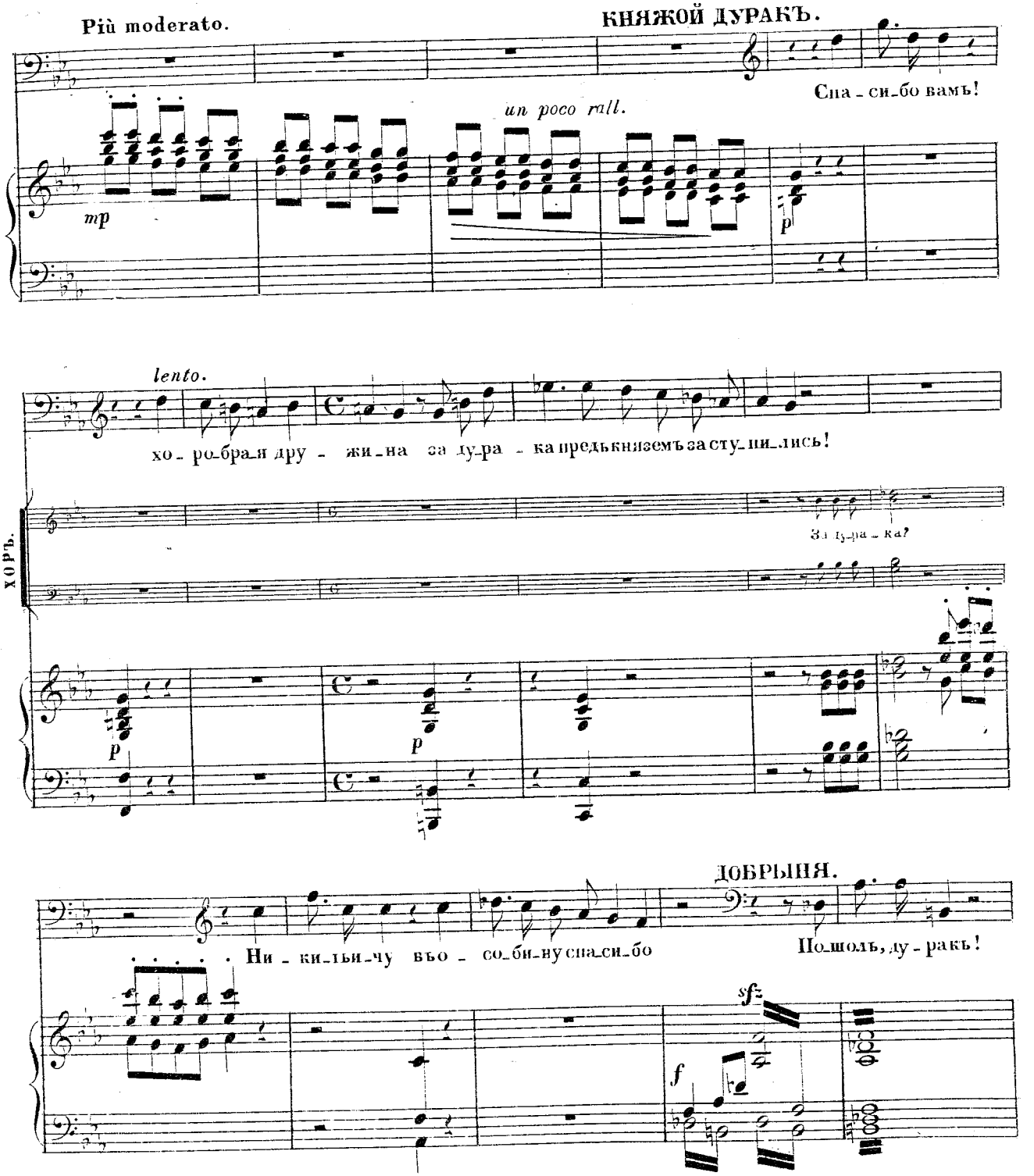
Più moderato.
КНЯЖОЙ ДУРАКЪ.
Спа - си-бо вамъ!
un poco rall.
mp
p
lento.
хо - ро-бра-я дру - жи-на за ду-ра - ка предъ князем за сту-пи-лись!
ХОРЪ.
За ду-ра - ка?
p
p
ДОБРЫНЯ.
Ни - ки-тьи-чу въ о - со-би-ну спа-си-бо
По-шолъ, ду - ракъ!
sf
f

КНЯЖОЙ ДУРАКЪ. КНЯЗЬ. КН. ДУРАКЪ.

poco lento.

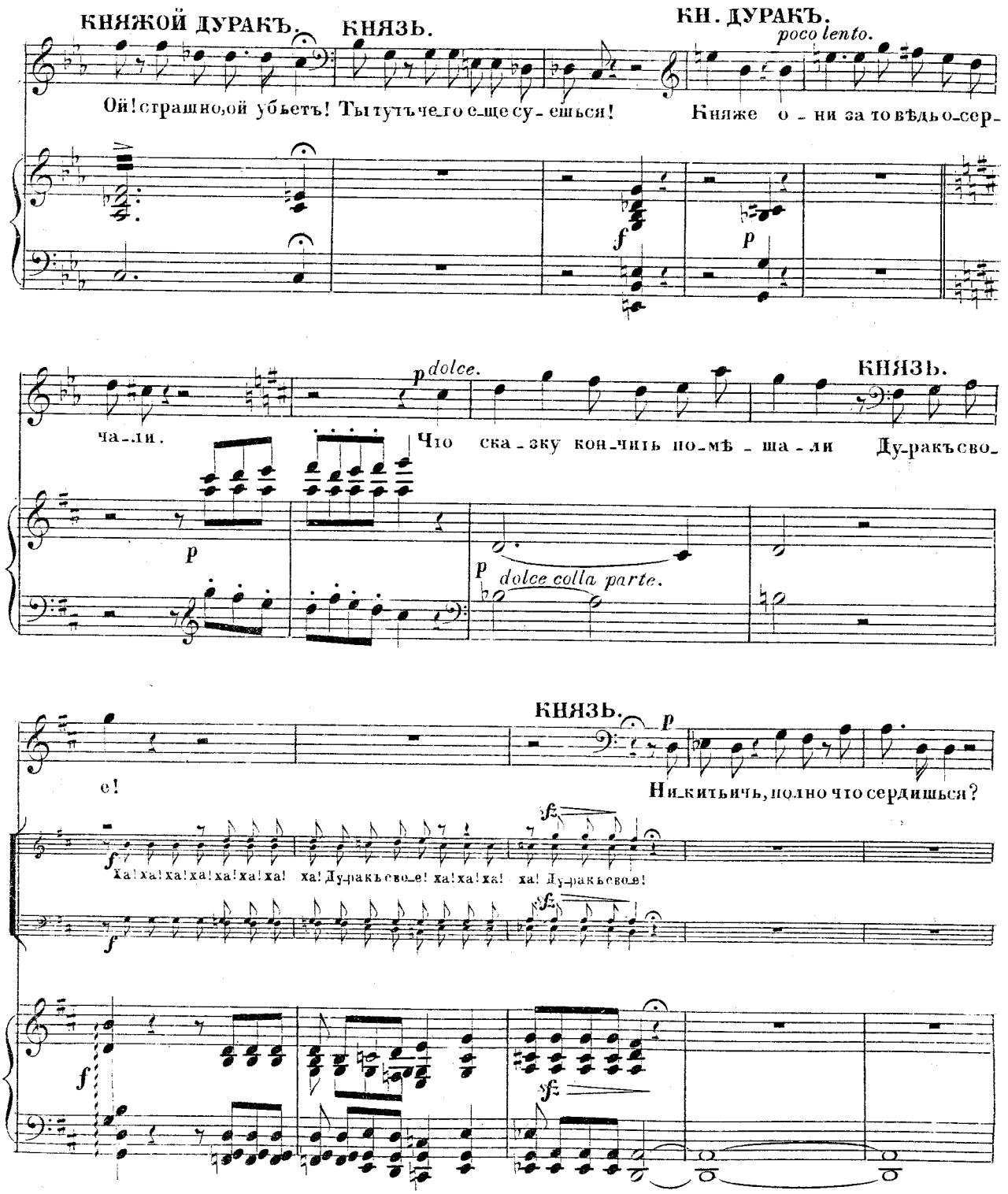

Ой! страшно, ой убьетъ! Ты тутъ че_го е_ще су_ешься! Княже о_ни за то вѣдь о_сер_

f *p*

ча_ли. *p dolce.* Что ска_зку кон_чить по_мѣ_ша_ли

КНЯЗЬ.

Ду_ракъ сво_

p *p dolce colla parte.*

е!

КНЯЗЬ. *p*

Ни_китьичь, полно что сердишься?

f Ха! ха! ха! ха! ха! ха! ха! ха! Ду_ракъ сво_е! ха! ха! ха! ха! Ду_ракъ сво_е!

f *sf* *f* *sf*

f *sf*

КН. ДУРАКЪ.

Я, княже, не_сер_жусь, твоя княжа я во_ля! Я для тебя, Никитьичь,

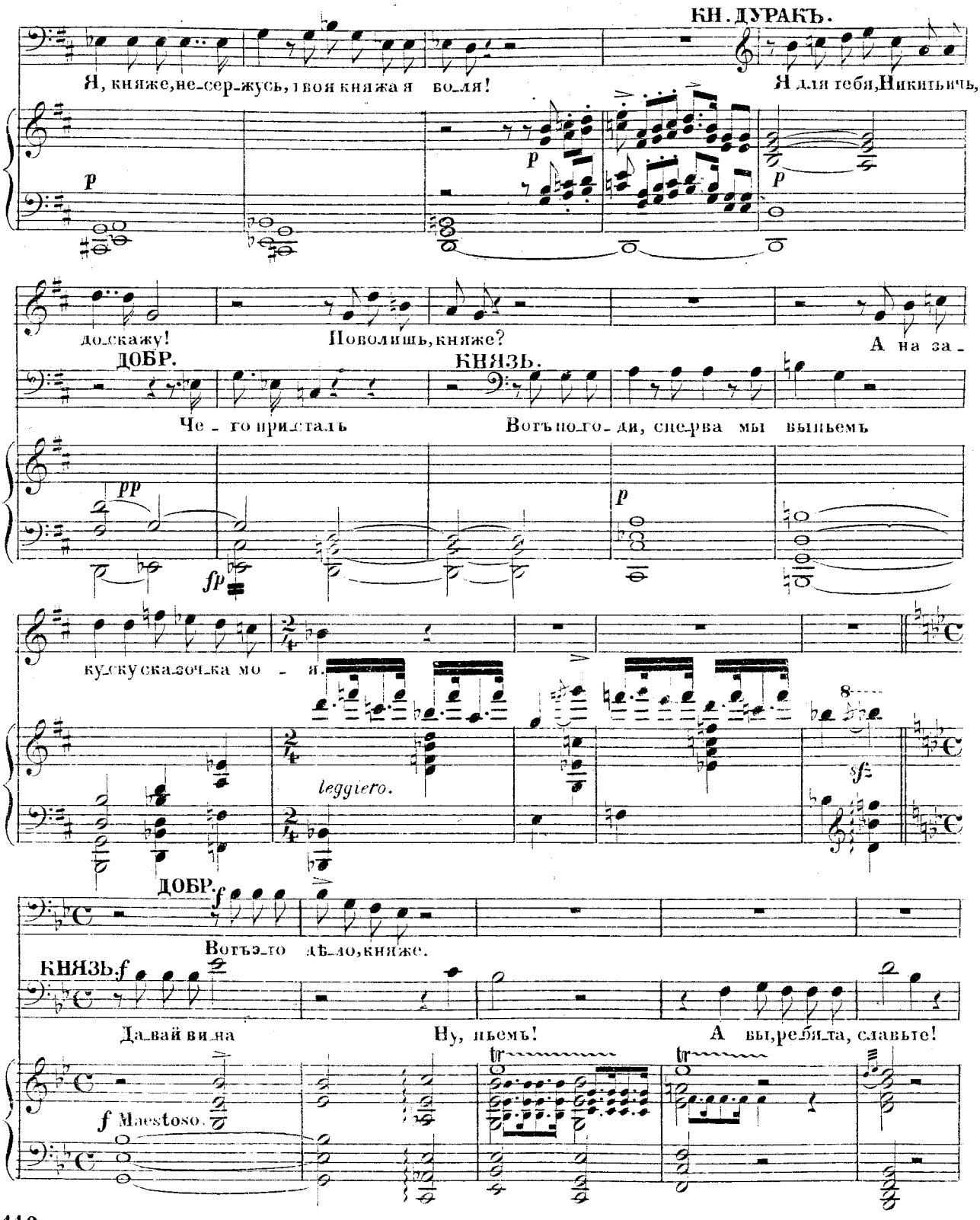

p p p

до_скажу! Поволишь, княже? А на за_

ДОБР. КНЯЗЬ.

Че_го при_сталъ Вотъ по_го_ди, спе_рва мы выпьемъ

pp fp p

ку_ску ска_зоч_ка мо_я.

leggiero. sf

ДОБР. f

Вотъ э_то дѣ_ло, княже.

КНЯЗЬ. f

Да_вай ви_на Ну, пьемъ! А вы, ре_бя_та, славьте!

f Maestoso. tr tr

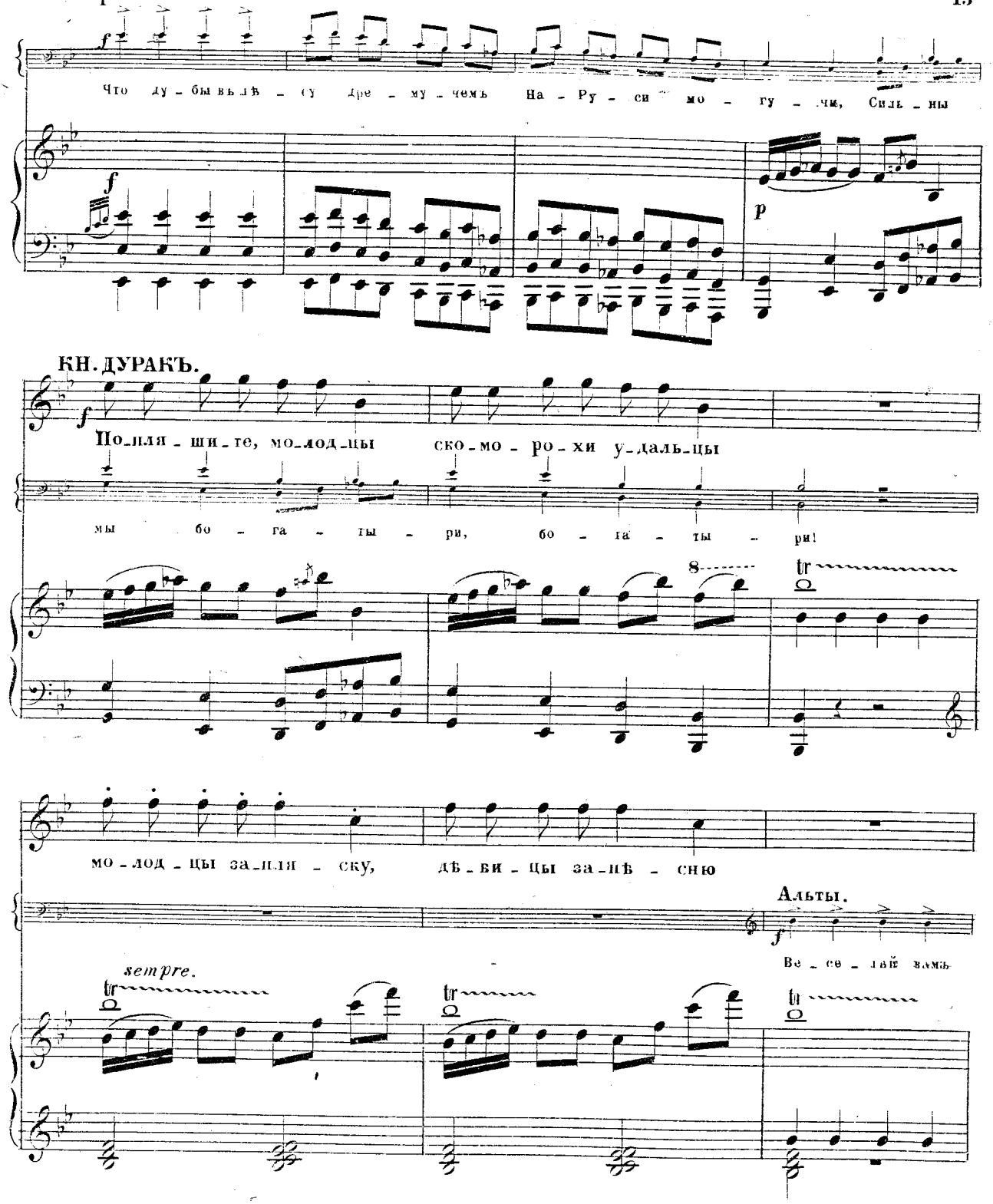
Что ду-бы вьлѣ-су дре-му-чемъ На-Ру-си мо-гу-чи, Силь-ны
КН. ДУРАКЪ.
По-ляя-ши-те, мо-лод-цы ско-мо-ро-хи у-даль-цы
мы бо-га-ты-ри, бо-га-ты-ри!
мо-лод-цы за-ляя-ску, дѣ-ви-цы за-нѣ-сню
Альты.
Ве-се-лай вамъ
sempre.

Сопраны.

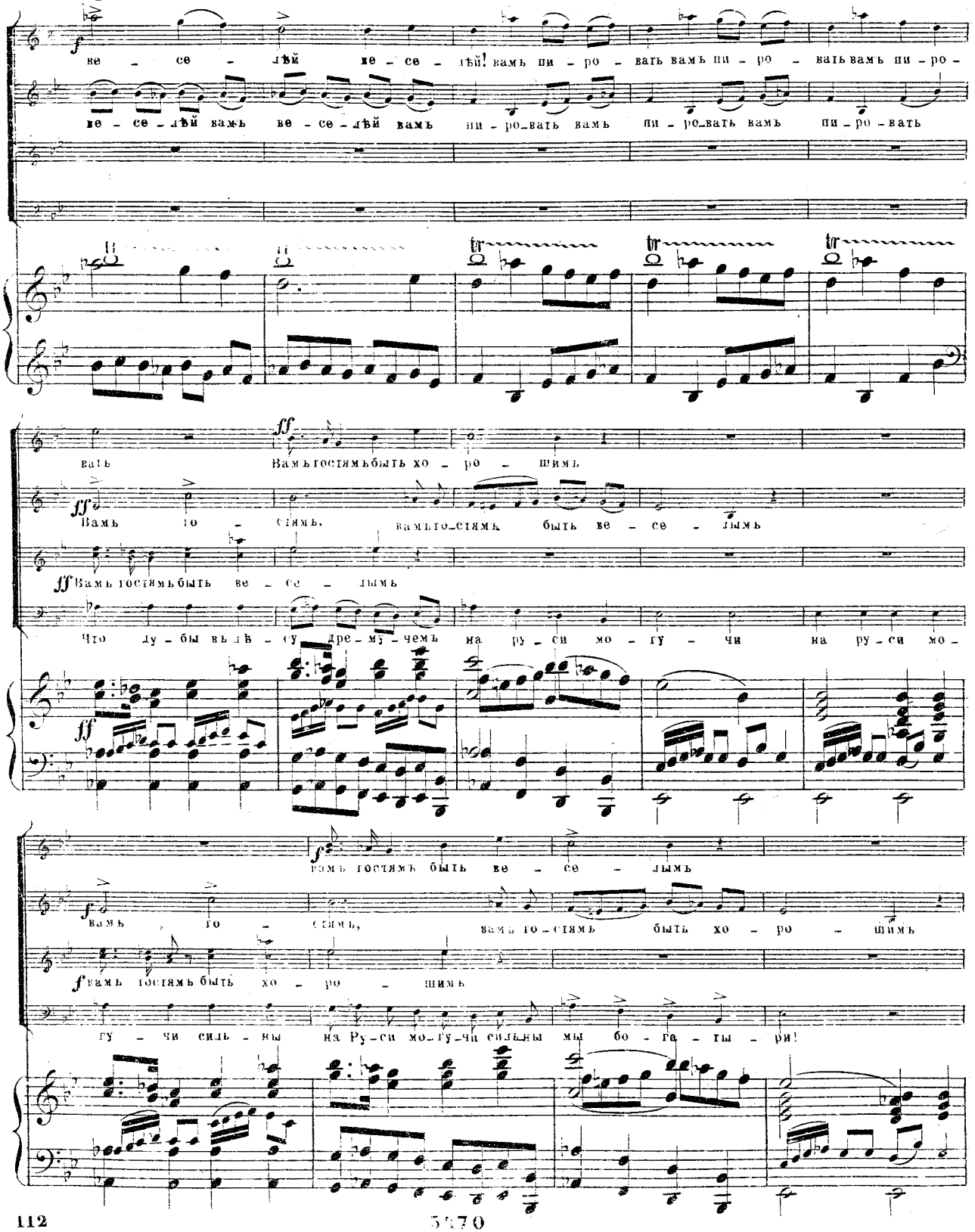

5370

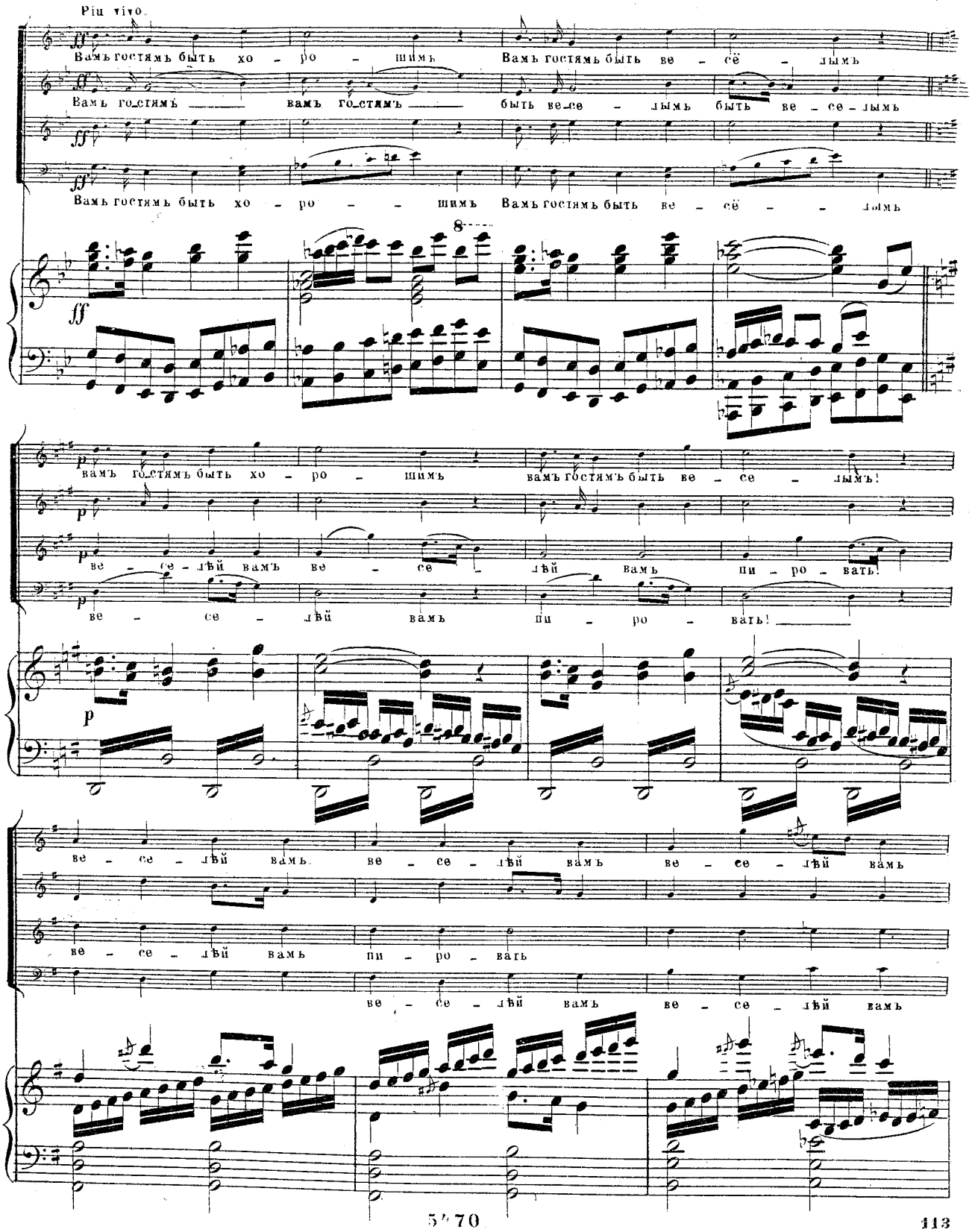
Più vivo
Вамъ гостямъ быть хо – ро – шимъ Вамъ гостямъ быть ве – сё – лымъ
Вамъ го-стямъ вамъ го-стямъ быть ве-се – лымъ быть ве – се-лымъ
Вамъ гостямъ быть хо – ро – шимъ Вамъ гостямъ быть ве – сё – лымъ
8
вамъ гостямъ быть хо – ро – шимъ вамъ гостямъ быть ве – се – лымъ!
ве – се – лѣй вамъ ве – се – лѣй вамъ пи – ро – вать!
ве – се – лѣй вамъ пи – ро – вать!
ве – се – лѣй вамъ ве – се – лѣй вамъ ве – се – лѣй вамъ
ве – се – лѣй вамъ пи – ро – вать
ве – се – лѣй вамъ ве – се – лѣй вамъ

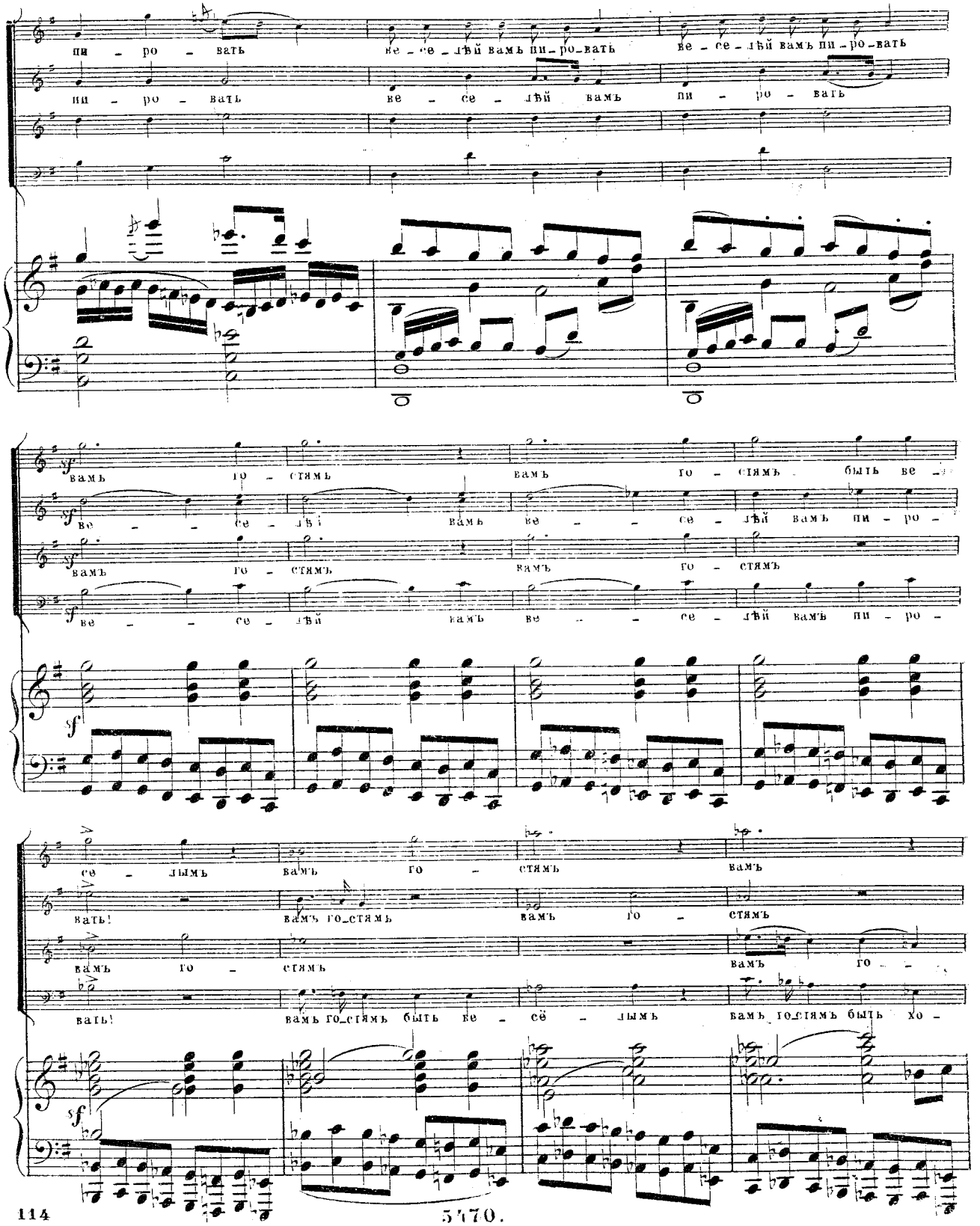
пи – ро – вать ве – се – лѣй вамъ пи – ро – вать ве – се – лѣй вамъ пи – ро – вать
пи – ро – вать ве – се – лѣй вамъ пи – ро – вать
вамъ го – стямъ вамъ го – стямъ быть ве –
ве – се – лѣй вамъ ве – се – лѣй вамъ пи – ро –
вамъ го – стямъ вамъ го – стямъ
ве – се – лѣй вамъ ве – се – лѣй вамъ пи – ро –
се – лымъ вамъ го – стямъ вамъ
вать! вамъ го_стямъ вамъ го – стямъ
вамъ го – стямъ вамъ го –
вать! вамъ го_стямъ быть ве – сё – лымъ вамъ го_стямъ быть хо –

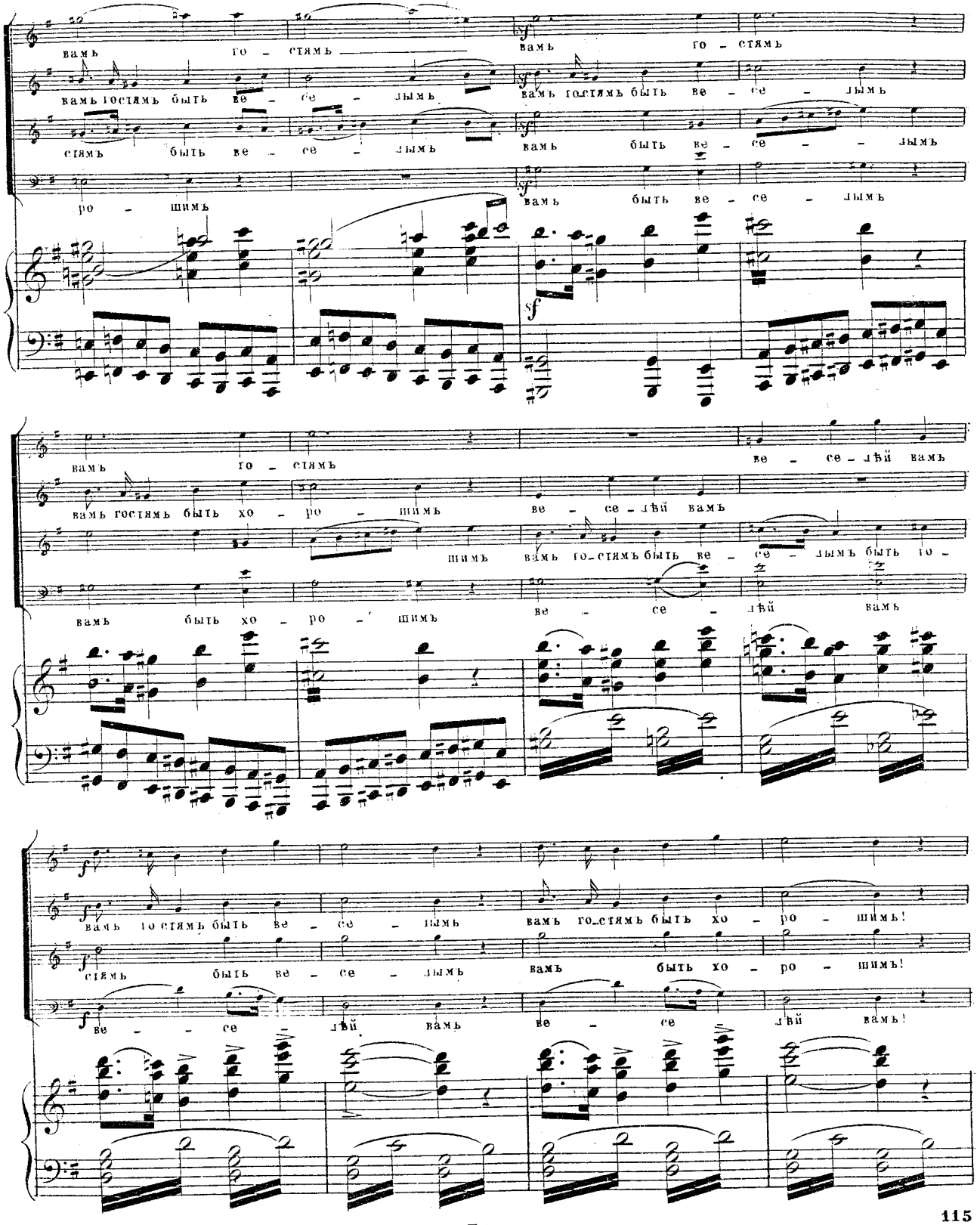
вамъ го - стямъ
вамъ го - стямъ
вамъ гостямъ быть ве - се - лымъ
вамъ гостямъ быть ве - се - лымъ
стямъ быть ве - се - лымъ
вамъ быть ве - се - лымъ
ро - шимъ
вамъ быть ве - се - лымъ
вамъ го - стямъ
ве - се - лѣй вамъ
вамъ гостямъ быть хо - ро - шимъ
ве - се - лѣй вамъ
шимъ вамъ го-стямъ быть ве - се - лымъ быть го -
вамъ быть хо - ро - шимъ
ве - се - лѣй вамъ
вамъ гостямъ быть ве - се - лымъ
вамъ го-стямъ быть хо - ро - шимъ!
стямъ быть ве - се - лымъ
вамъ быть хо - ро - шимъ!
ве - се - лѣй вамъ
ве - се - лѣй вамъ!

5' 70.

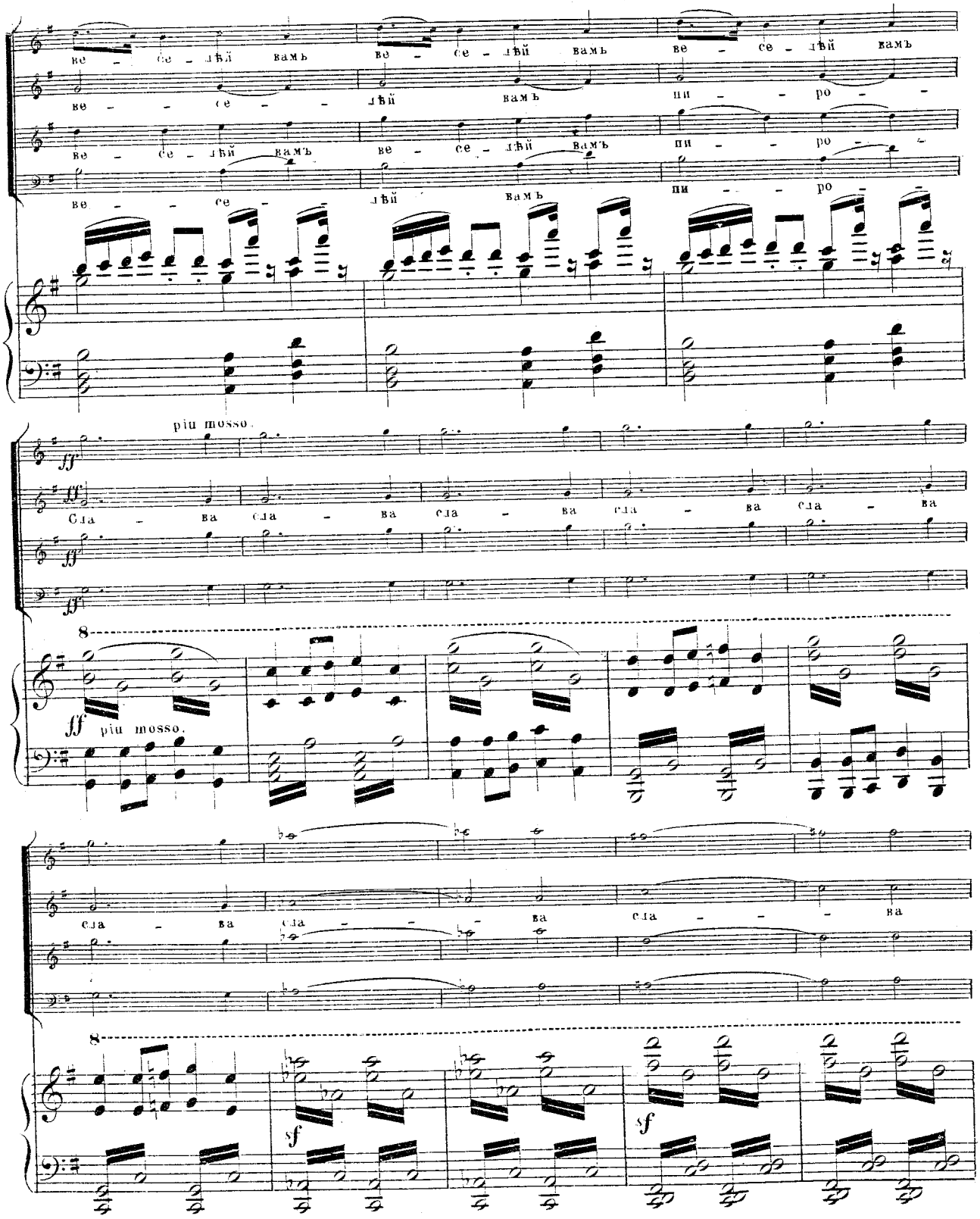
ве - се - лѣй вамъ ве - се - лѣй вамъ ве - се - лѣй вамъ
ве - се - лѣй вамъ пи - ро -
ве - се - лѣй вамъ ве - се - лѣй вамъ пи - ро -
ве - се - лѣй вамъ пи - ро -
piu mosso.
ff
Сла - ва сла - ва сла - ва сла - ва сла - ва
ff piu mosso.
сла - ва сла - ва сла - ва
sf
sf

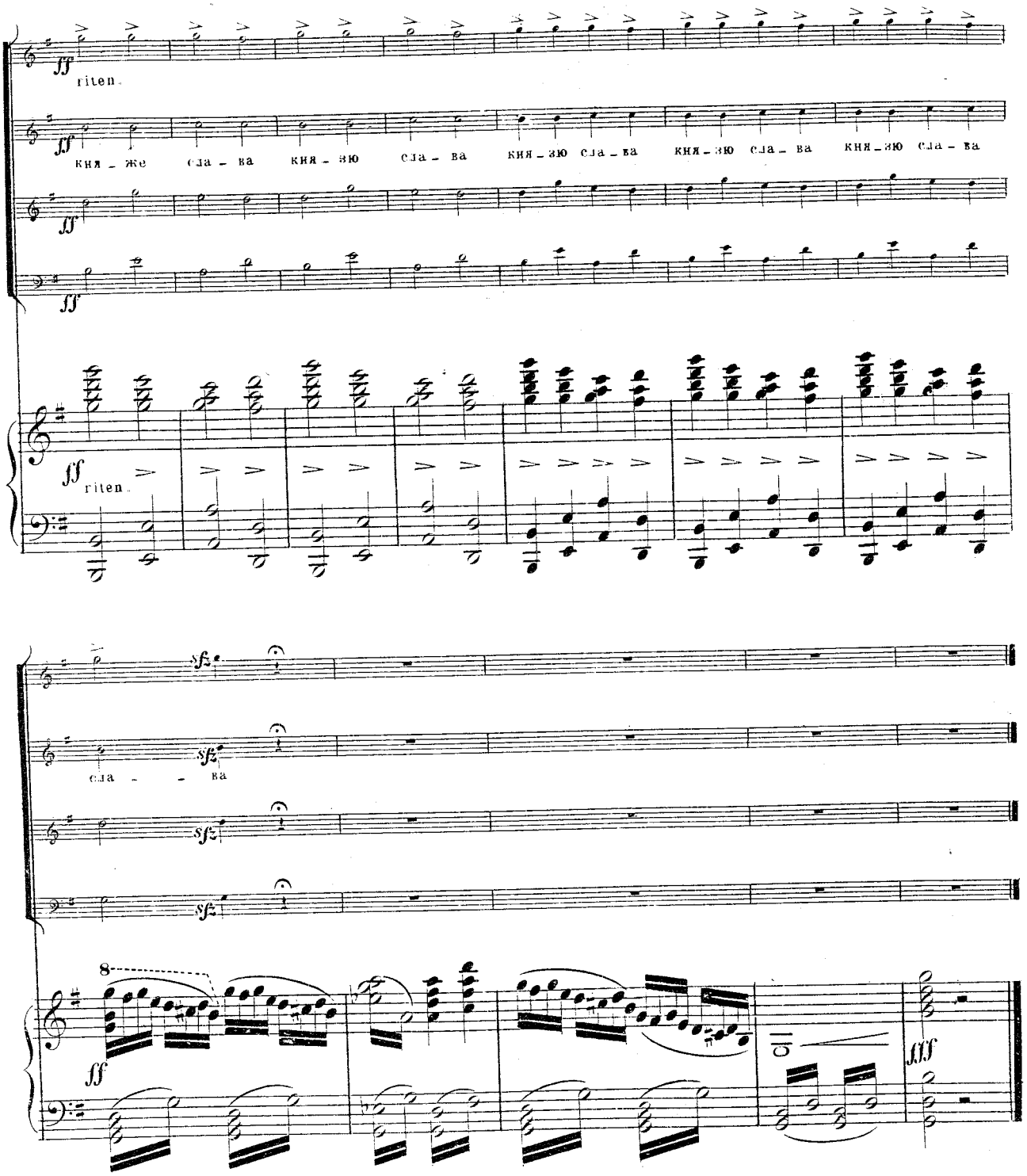

Дозволено Цензурою. С. Петербургъ 16 Ноября 1866 г. Литографія Ф. Стелловскаго, Большая Садовая № 2-49