SONATEN

für das

PIANOFORTE SOLO

von

LUDWIG VAN BEETHOVEN.

Erste vollständige Gesammtausgabe unter Revision

von

FRANZ LISZT.

1)	Oeuvre	2.	Drei Sonaten J. Haydn gewidmet	Nr. 1. F-moll	4	Sgr.	19)	Oeuvre	49.	Zwei leichte Sonaten	Nr. 1. G-moll	3	Sgr.
2)	„	2.	— — — —	„ 2. A-dur	5	„	20	„	49.	— — —	„ 2. G-dur	3	„
3)	„	2.	— — — —	„ 3. C-dur	6	„	21)	„	53.	Grosse Sonate.	C-dur	7½	„
4)	„	7.	Grosse Sonate.	Es-dur	6	„	22)	„	54.	Sonate.	F-dur	4	„
5)	„	10.	Drei Sonaten	Nr 1. C-moll	4	„	23)	„	57.	Grosse Sonate (appassionata).	F-moll	7½	„
6)	„	10.	— —	„ 2. F-dur	3	„	24)	„	78.	Sonate.	Fis-dur	3	„
7)	„	10.	— —	„ 3. D-dur	4	„	25)	„	79.	Sonatine.	G-dur	3	„
8)	„	13.	Sonate (pathétique).	C-moll	5	„	26)	„	81.	Characteristische Sonate.	Es-dur	4	„
9)	„	14.	Zwei Sonaten	Nr. 1. E-dur	3	„	27)	„	90.	Sonate.	E-moll	4	„
10)	„	14.	— —	„ 2. G-dur	5	„	28)	„	101.	Sonate.	A-dur	4	„
11)	„	22.	Grosse Sonate.	B-dur	6	„	29)	„	106.	Grosse Sonate.	B-dur.	10	„
12)	„	26.	— —	As-dur	5	„	30)	„	109.	Sonate.	E-dur	4	„
13)	„	27.	Zwei Sonaten.	Nr. 1. Es-dur	4	„	31)	„	110.	Sonate.	As-dur	6	„
14)	„	27.	—	„ 2. Cis-moll	4	„	32)	„	111.	Sonate.	C-moll	5	„
15)	„	28.	Grosse Sonate (Pastorale).	D-dur	6	„	33)	Drei Sonaten (im 10. Lebensjahre geschrieben)			Nr. 1. Es-d.	2½	„
16)	„	31 (ou 29).	Drei Sonaten	Nr. 1. G-dur	7	„	34)	—	—	—	—	„ 2. F-moll	2½	„
17)	„	31 (ou 29).	— —	„ 2 D-moll	5	„	35)	—	—	—	—	„ 3. D-dur	2½	„
18)	„	31 (ou 29).	— —	„ 3. Es-dur	6	„	36)	Zwei leichte Sonatinen.			G-dur u. F-dur	1½	„

Heft 14. (24) ***Oeuvre 27. Zwei Sonaten Nro 2. Cis-moll.*** **Preis 4 Sgr.**

(quasi una fantasia.)

Der Fürstin Lichtenstein gewidmet.

LONDON,
AUGENER & Co.
86 Newgate Street & 4 a Tottenham Court Road.

WOLFENBÜTTEL,

Druck und Verlag von L. Holle.

NEW-YORK, TH. HAGEN. 5 & 7 Mercer Street.

PARIS,
A. BOHNÉ,
Rue de Rivoli 170.

Sonata quasi una Fantasia.

Si deve suonare tutto questo pezzo delicatissimente e senza sordino.

Oeuvre 27, Nro. 2.

ADAGIO.

sempre pianissimo e senza sordino

pp

cresc.

decresc.

p

legato

decresc.

pp

pp

cresc.

p

p

pp

decresc.

Attacca.

pp

pp

La prima parte senza repetizione.

ALEGRETTO.

p

p

cresc. *sf* *p*

cresc. *sf* *p*

TRIO.

sf *sf* *sf* *sf* *sf* *pp*

fp *fp*

cresc. *p*

Allegretto
D. C.

fp *fp*

PRESTO
agitato.

p con sordino

senza sord.

sf con sord.

sf senza sord.

sf con sord.

sf senza sord.

sf con sord.

con sord.

sf senza sord.

f con sord.

A

sf

p con sord.

sf senza sord. con sord.

sf senza sord. con sord.

B

p

cresc.

C

sf sf sf sf sf

D

tr sf ff p p p ff p

cresc.

sf sf sf f

E

p

p cresc.

f p f p

cresc. decresc. p

F

cresc.

1. 2.

f p f con sord. p sf senza sord.

con sord.

senza sord.

sf

con sord.

senza sord.

sf

con sord.

senza sord.

sf

H

p

cresc.

fp

sf

sf

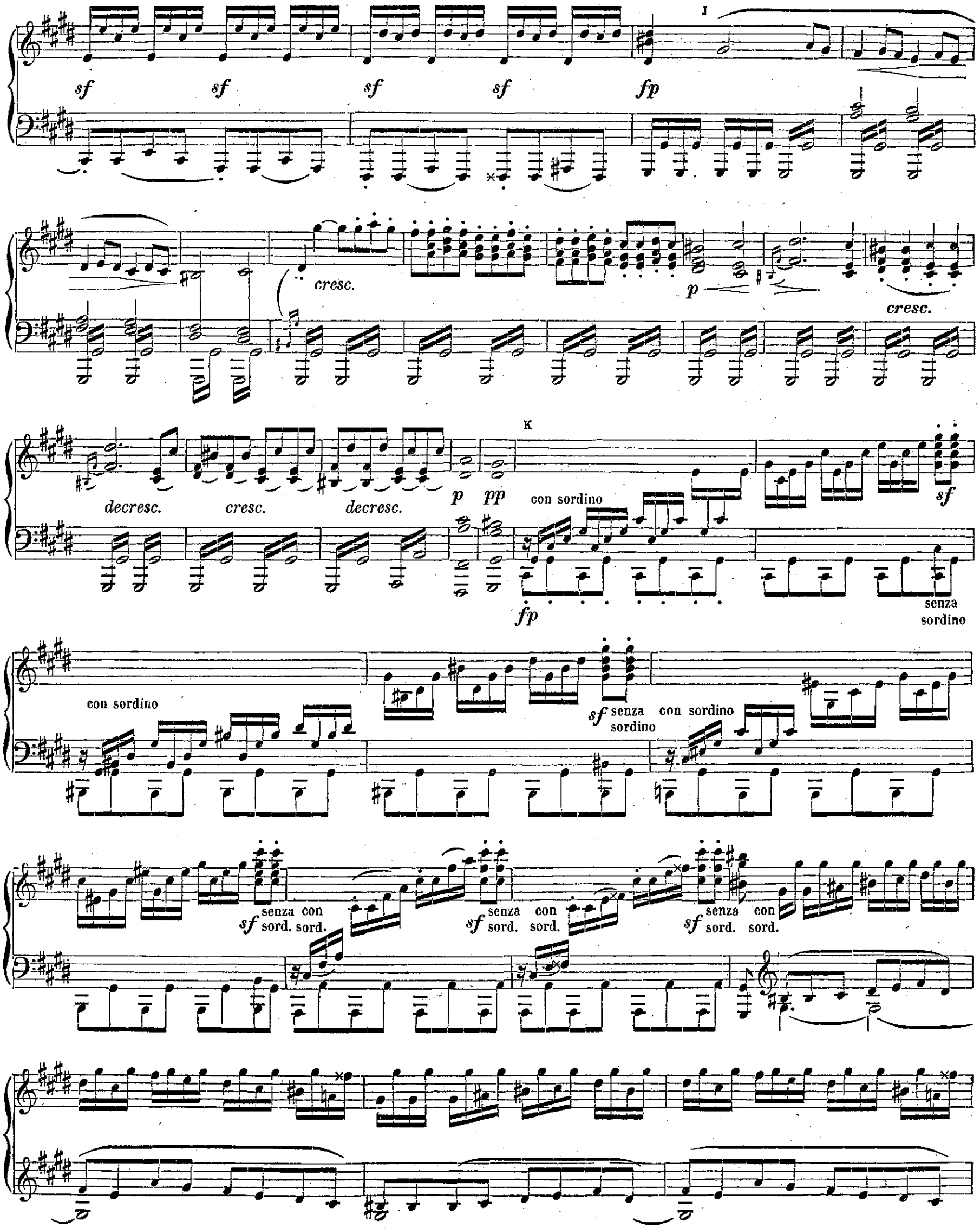
J
sf
sf
sf
sf
fp
cresc.
p
cresc.
decresc.
cresc.
decresc.
p
pp
K
con sordino
sf
fp
senza
sordino
con sordino
sf senza con sordino
sf senza con
sord. sord.
sf senza con
sord. sord.
sf senza con
sord. sord.

L

sf *p* *cresc.*

M

tr *sf* *sf* *sf* *sf* *sf*

tr *sf*

N

ff *p* *cresc.*

tr *p* *ff* *p* *cresc.*

sf *sf* *sf* *sf* o *p* *p*

p

f *p* *cresc.* *f* *p*

cresc. *decresc.* *p*

P

cresc.

Q

con sord. *fp* senza sord. *sf* con sord.

senza sord:

sf ff sf

ff sf p

R

p

cresc.

S

f legato f

f

ff

cresc.

sf

Adagio.

p

decresc.

T

Tempo primo.

p

f legato

sf

ff

Fine.