COLLEZIONE COMPLETA

DELLE

ROMANZE SENZA PAROLE

DI

F. MENDELSSOHN BARTHOLDY

ridotte per

PIANOFORTE A 4 MANI

DA

CARLO CZERNY

Proprietà dell' Editore.

34550 Fr. 30

MILANO

R. STABILIMENTO NAZIONALE DI

TITO DI **G. RICORDI**

FIRENZE, *Ricordi e Jouhaud.* - NAPOLI, *Ricordi e Clausetti.* - TORINO, *Giudici e Strada.*

MENDRISIO, *Bustelli-Rossi.* - BONN, *N. Simrock.*

SEI
ROMANZE SENZA PAROLE
di
FELICE MENDELSSOHN BARTHOLDY

(N° 19 delle Romanze senza parole.) Op. 53. *SUL LIDO.*

4ª. Raccolta.

SECONDO

Andante con moto.

N°. 1.

p sempre tenuto e legato.

cres.

f

dim.

p

cres.

più cres.

sf

sf

F

sf

F

p

B 34512 B

SEI
ROMANZE SENZA PAROLE
di
FELICE MENDELSSOHN BARTHOLDY

(Nº 49. delle Romanze senza parole.) Op. 53. *SUL LIDO.*

4ª Raccolta.

Andante con moto. **PRIMO**

Nº 1.

1. 2.

dolce. *cres.*

f *F*

dim. *f* *cres.* *sf* *più cres.*

sf *F* *sf* *F*

sf *f*

SECONDO

cres. *cres.*

F *f*

F *dim.* *F* *dim.* *f* *cres.*

più cres.

sf *f*

sf *f*

cres.

F *sf*

cres. F Fz dim. P tranquillo. cres.

F dim. F dim. P cres.

sf più cres. F

sf sf P

cres. F sf dim.

tranquillo.

p *cres.* *F* *F*

dim. *pp* *mf* *cres.*

pp *cres.* *sf* *mf*

cres. *più cres.* *F*

p *dim.* *pp* *ritard.*

Ped. *

p tranquillo.

cres. F

F

dim.

pp

mf cres.

pp

cres. sf

mf cres.

più cres.

Fz dim.

p

dim.

pp ritard.

Ped. *

(Nº 20 delle Romanze senza parole.)

LA NUVOLA.

Allegro non troppo.

Nº 2.

F con molto sentimento. *sf* *p*

cres. *f* *sf*

p

sf *F* *cres.*

sf *F* *dim.*

marcato.

B 34513 B

(Nº 20 delle Romanze senza parole.)

LA NUVOLA.

Allegro non troppo.

Nº 2.

F con molto sentimento.

cres. *F* *sf* *P*

sf *F*

cres. *sf* *F*

dim. *sf*

F *sf* *sf* *più F*

dolce. *sf*

F *p*

sf dim. *p* *sf*

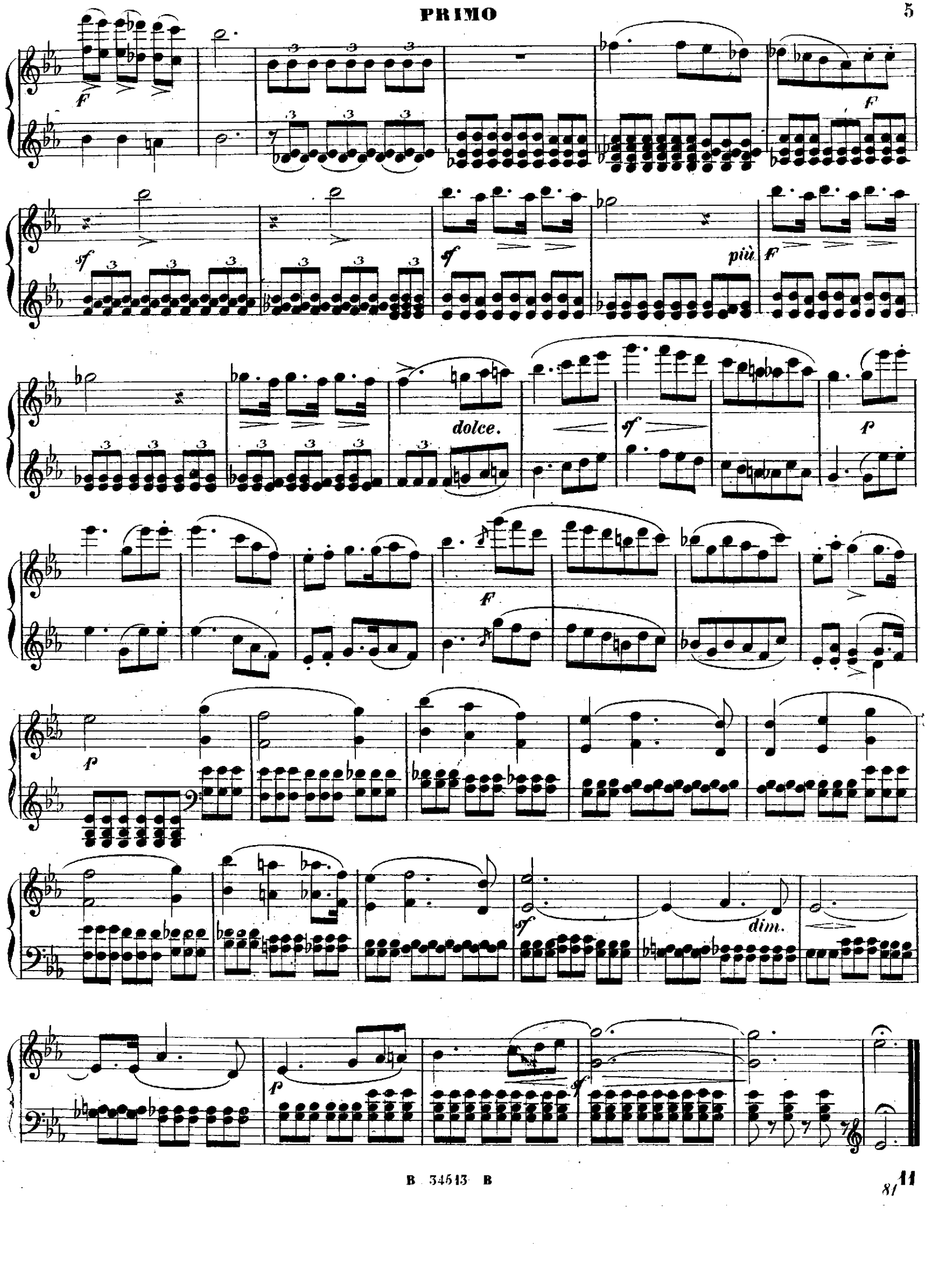
f
f
sf
sf
più f
dolce.
sf
f
f
p
sf
dim.
p
sf

SECONDO

(Nº 24 delle Romanze senza parole.)

Presto agitato.

Nº 3.

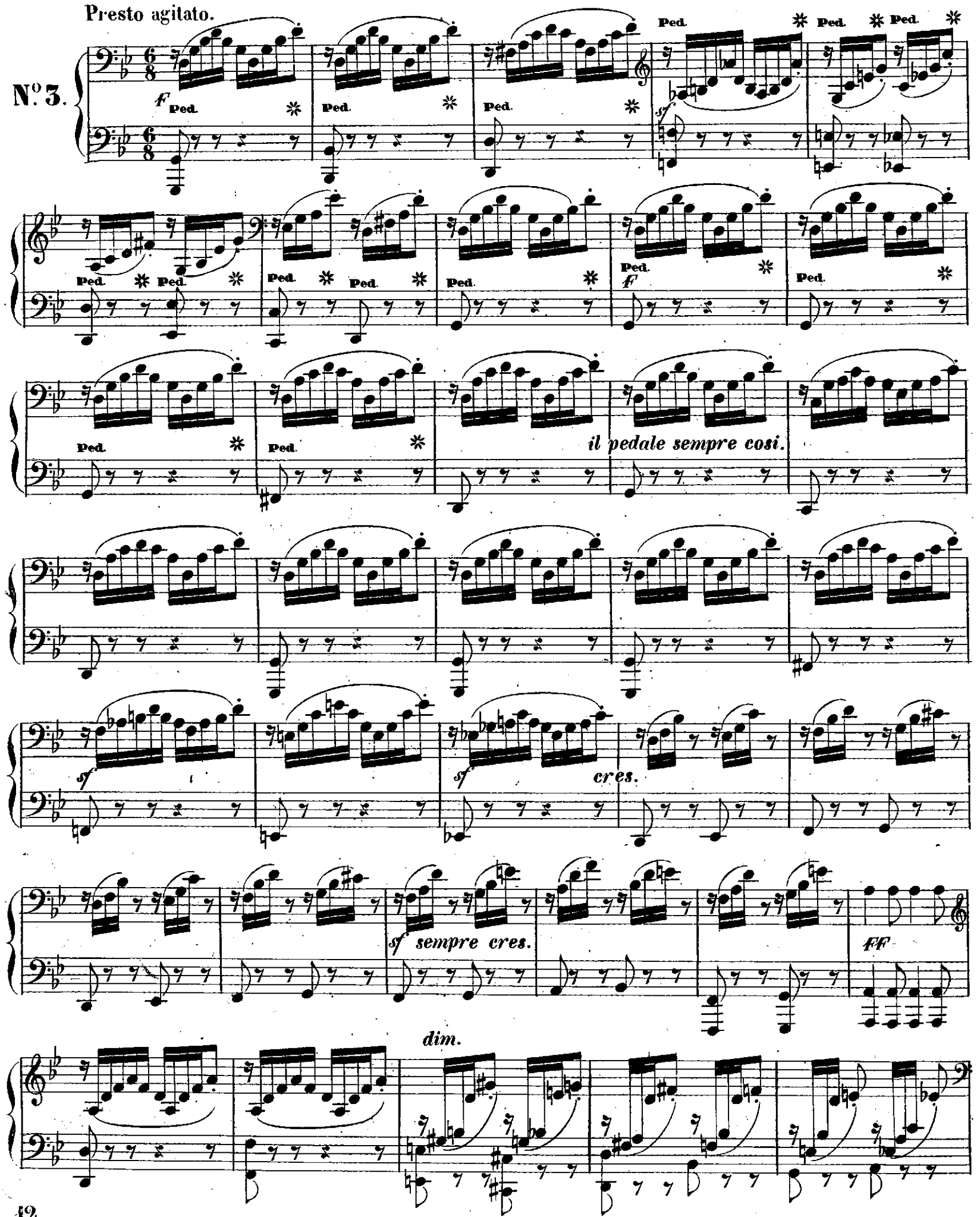

B 34514 B

(Nº 24 delle Romanze senza parole.)

Presto agitato.

Nº 3.

1. 2. 3. 4. 5. 6. 7. 8.

F

P

sf

sf

cres.

Ped. ✻ Ped. ✻

sf sempre cres.

FF

1. 2. 3. 4.

p dolce.

cres.

F

sf ritard.

a tempo.

sf

cres.

sf sempre più

F

FF

mf

sf

sf

cres.

sf

F

p

sf

cres.

F

p dolce. cres.

F sf ritard. a tempo. sf

cres. sf sempre più F

FF mf sf sf cres.

sf F

p

sf cres. f sf

più F

FF

P

espress.

cres.

dim.

P

cre ..... scen ..... do.

dim.

P

dim.

Ped.

PP

PP

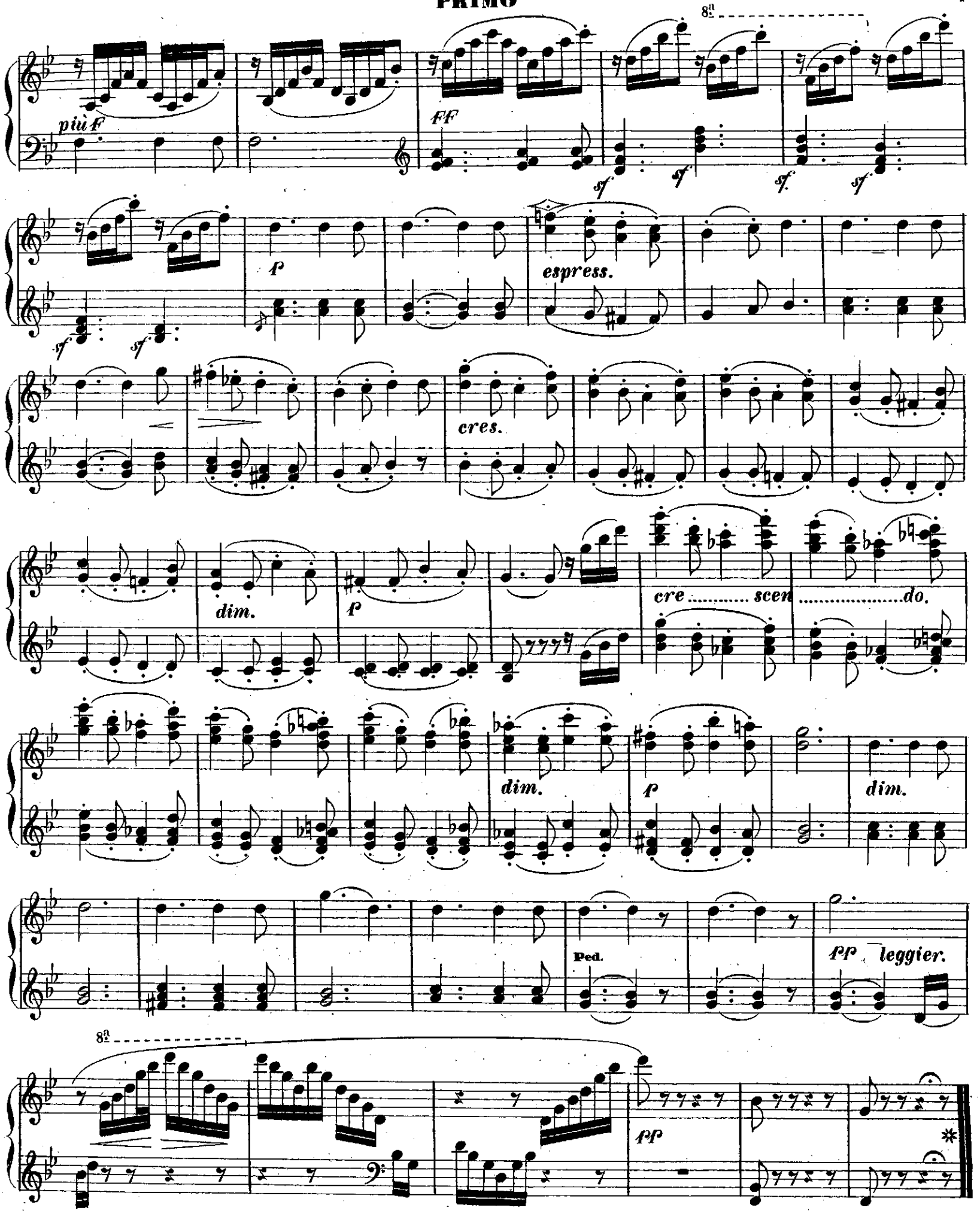
più F
FF
8a
sf
p
espress.
cres.
dim.
cre ..... scen ..... do.
Ped.
pp leggier.
pp

(Nº 22 delle Romanze senza parole.)

TRISTEZZA DELL'ANIMA.

Adagio.

Nº. 4.

p *cres.* *sf* *dim.* *p* *FF*

dim. *F* *dim.* *sf* *sf*

p *cres.* *f* *cres.* *f*

sf *dim.* *p* *dim.* *pp* *cres.*

FF *dim.* *pp* *tranquillo.*

B 34515 B

PRIMO

(Nº 22 delle Romanze senza parole.)

TRISTEZZA DELL'ANIMA.

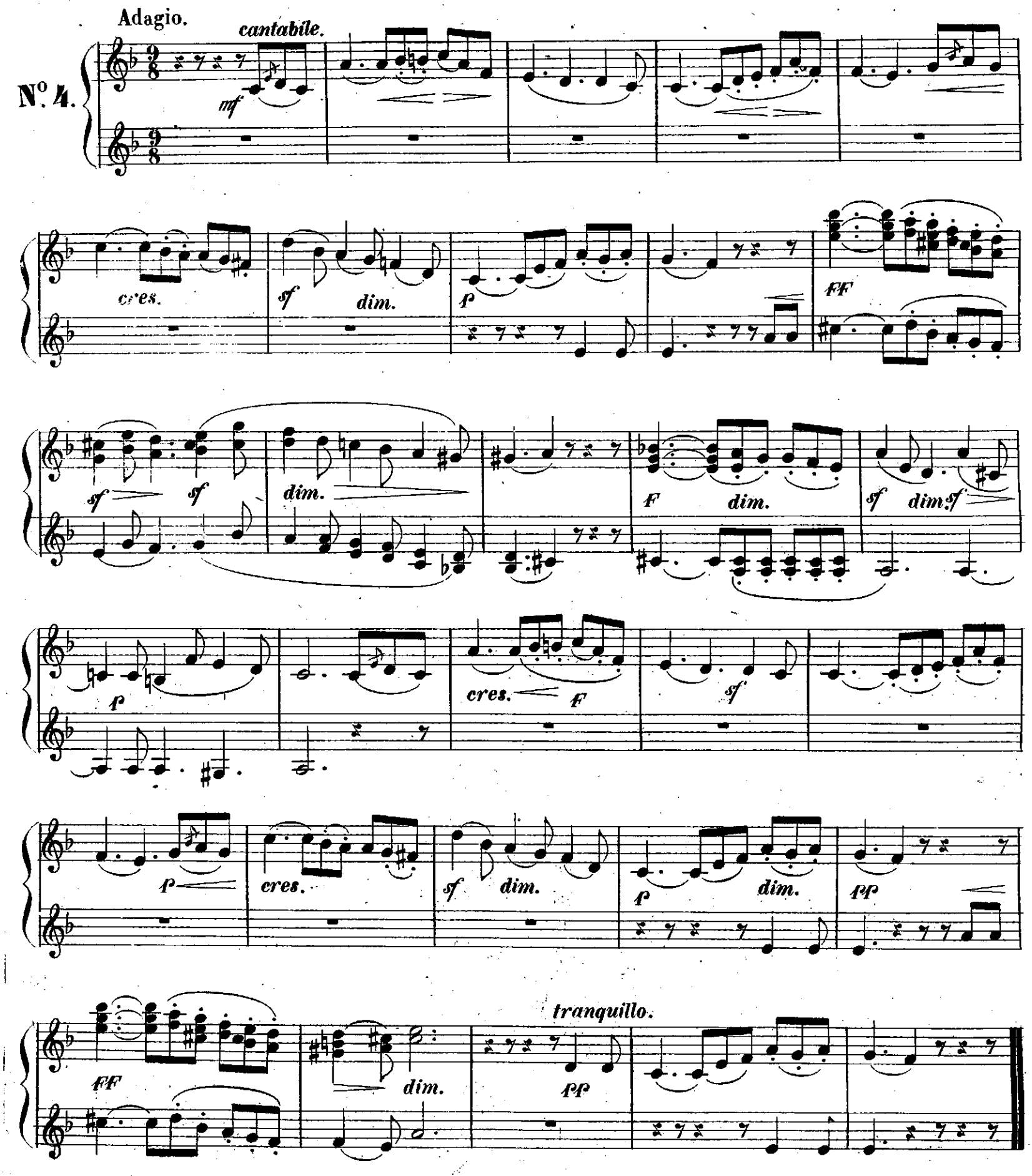

(N° 23 delle Romanze senza parole.)

CANTO POPOLARE.

Allegro con fuoco.

N°. 5.

p *cres.*

f *sf*

F *sf*

p *cres.*

f *sempre F*

(Nº 23 delle Romanze senza parole.)

CANTO POPOLARE.

Allegro con fuoco.

Nº 5.

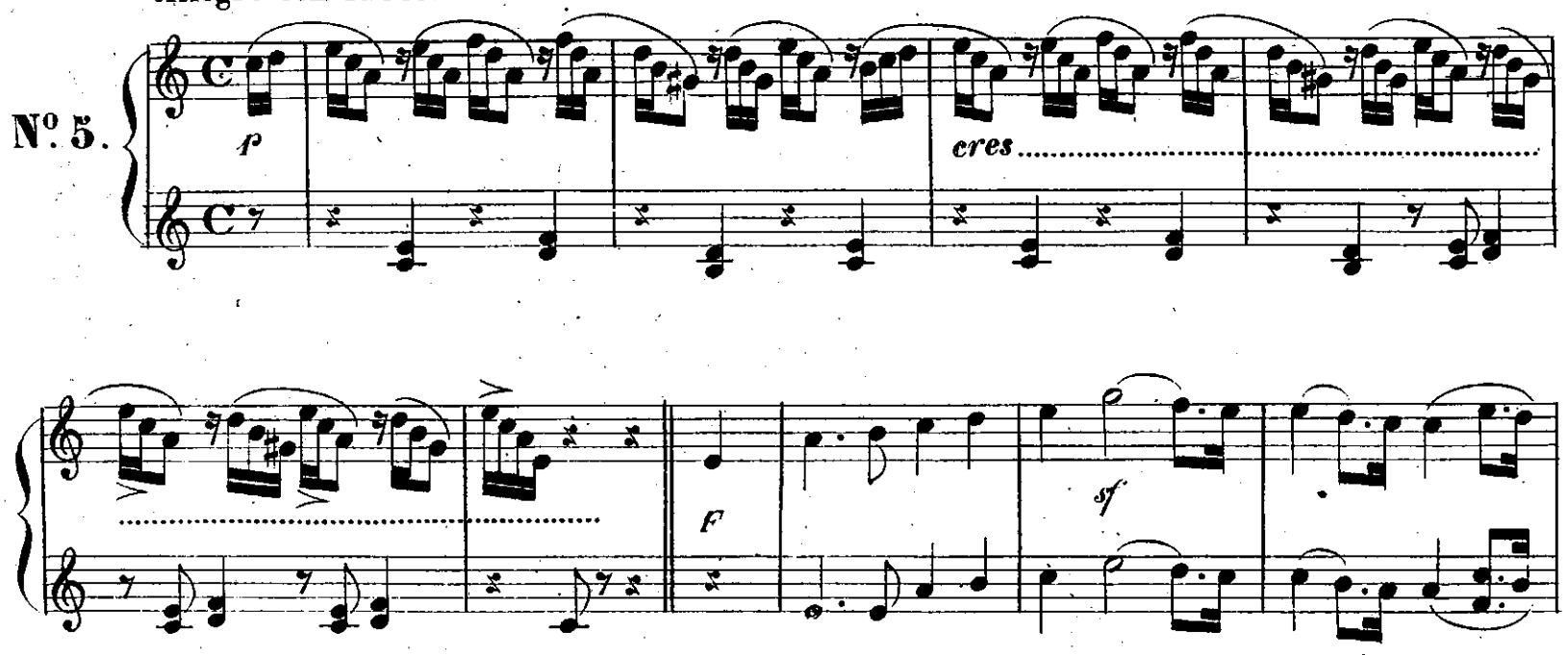

f

fz

fz

sf *sf*

cres

F

sf

sempre più F

F

sf

F

fz

sf *sf*

F

f

cres.

F

f

sempre più F

sf

FF marcatissimo.

FF

tr sf

tr sf

tr mf

più F

FF riten.

sf a tempo. dim.

F dim.

ritard.

sf

FF

sf

FF

sf sf

mf

più F

FF riten.

sf a tempo.

dim.

p

dim.

ritard. p

(№ 24 delle Romanze senza parole.)

SECONDO

LA FUGA.

Molto Allegro vivace.

N°. 6.

B 34517 B

(Nº 24 delle Romanze senza parole.)

LA FUGA.

Molto Allegro vivace

Nº 6.

1. 2.

FP *sf* *p*

FP

F *sf*

p *cres*

sf *F* *sf* *FF*

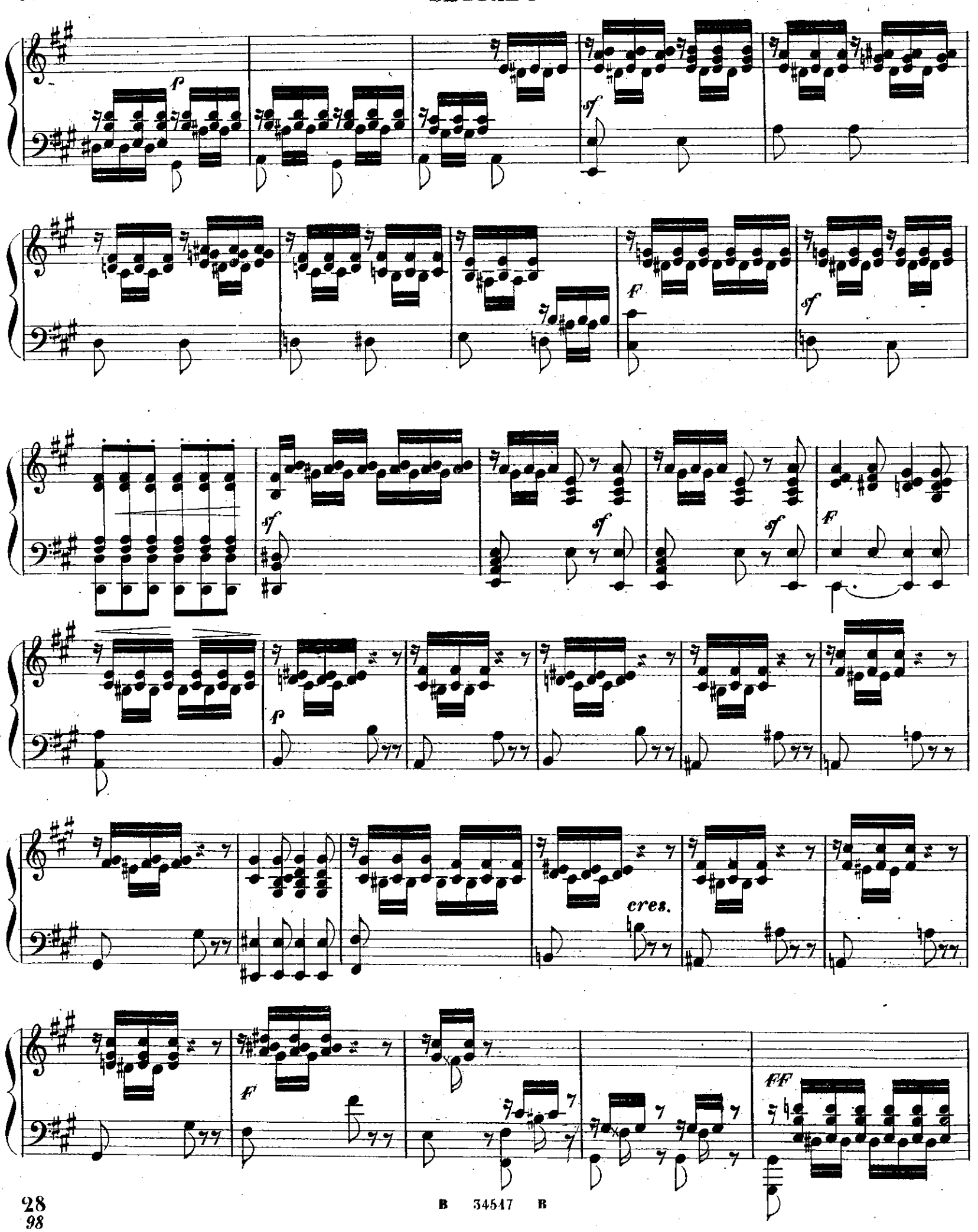
p
sf
F
sf
sf
sf
sf
F
p
cres.
F
FF

p sf p

F sf

sf sf sf F

p

cres.

F FF

sempre f

sf

F

sf

tranquillo.

sf

sf

sf

F

p

cres.

Fz F

poco a poco cres.

p

Fz F

sempre più f

sempre F

sf

p

F

sf

sf

sf

sf

F

p tranquillo.

fz F

p

poco a poco cres.

fz F

sempre più F

sf *sf* *FF* *dim* *a* *poco*

a *poco* *sino* *al* *piano* *P*

sempre dim.

pp *tr* *dim.*

cres. *F*

ri *tar* *dan* *do.*

8ª

sf sf sf FF sf

dim ..... a ..... poco ..... a ..... poco.. sino...al ..piano.

p sempre dim. pp leggier.

dim.

cres. F dim.
ri ..... tar ..... dan... do.