COLLEZIONE COMPLETA

DELLE

ROMANZE SENZA PAROLE

DI

F. MENDELSSOHN BARTHOLDY

ridotte per

PIANOFORTE A 4 MANI

DA

CARLO CZERNY

Proprietà dell' Editore.

34550 Fr. 30

MILANO

R. STABILIMENTO NAZIONALE DI

TITO DI **G. RICORDI**

FIRENZE, *Ricordi e Jouhaud.* - NAPOLI, *Ricordi e Clausetti.* - TORINO, *Giudici e Strada.*

MENDRISIO, *Bustelli-Rossi.* - BONN, *N. Simrock.*

SEI
ROMANZE SENZA PAROLE
di
FELICE MENDELSSOHN BARTHOLDY

(N.° 25 delle Romanze senza parole.)

Op: 62.

5.ª Raccolta.

BREZZA DI MAGGIO.

SECONDO

Andante espressivo.

N.° 1.

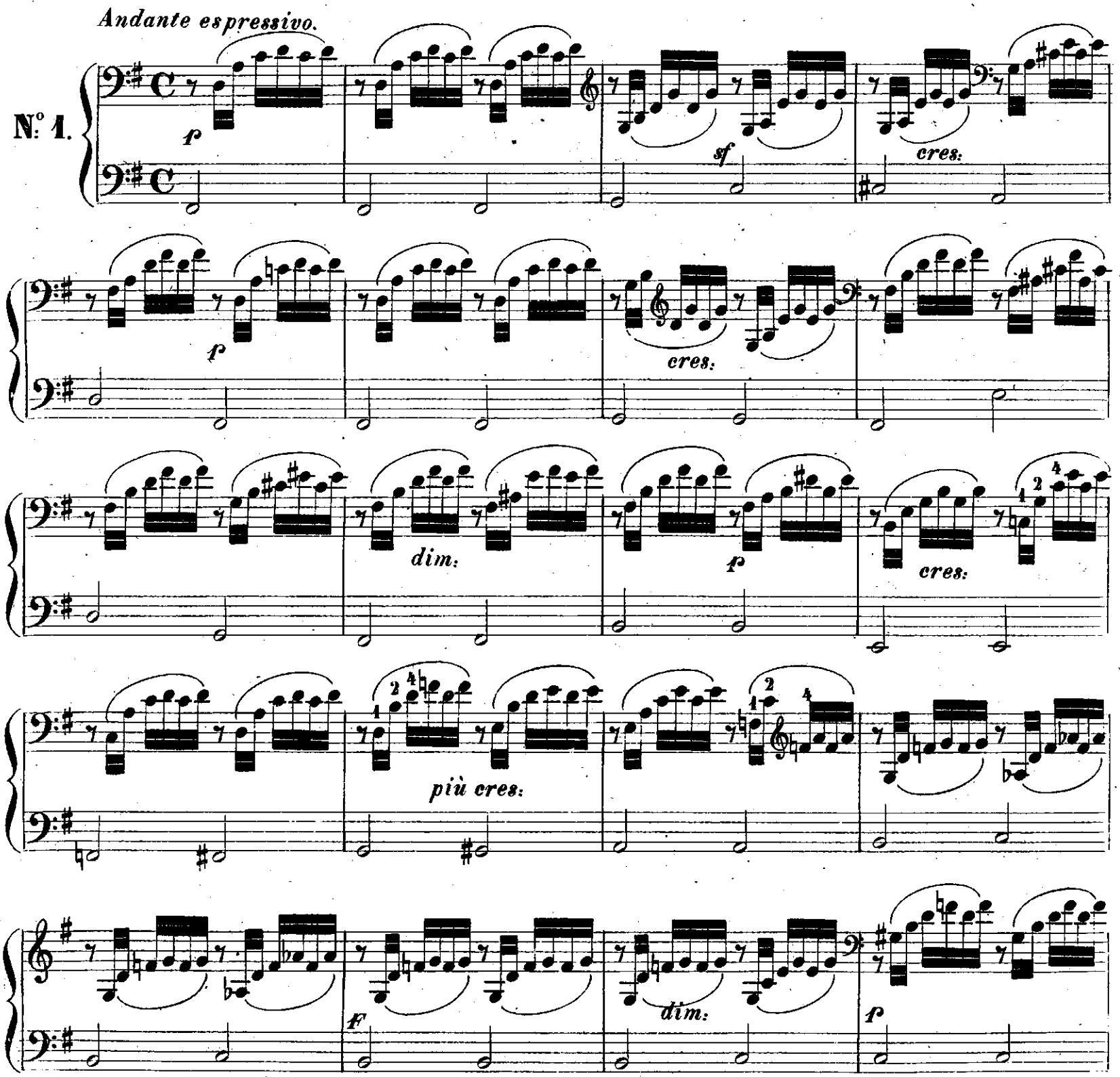

h 34518 h

SEI
ROMANZE SENZA PAROLE
di
FELICE MENDELSSOHN BARTHOLDY

(N.° 25 delle Romanze senza parole.) Op: 62. *BREZZA DI MAGGIO.*

5.ª Raccolta.

PRIMO

N.° 1. *Andante espressivo.*

p > *sf* *cres:*

p > *cres:*

dim: *f* *cres:*

più cres:

f *dim:* *p* >

dim.

pp

cres.

piu cres.

f

2 1

sf p

1 2 3

cres.

f

sf dim.

p

dim.

Ped. pp

dim:

pp

sf cres:

più cres:

f

sf — p

cres:

f

sf dim:

p

dim:

pp

SECONDO

(N.° 26 delle Romanze senza parole.)

LA PARTENZA.

Allegro con fuoco.

N.° 2.

p *cres:* *ff*

p *cres:* *ff* *p*

cres: *f* *ffz*

p *cres:* *sf* *ffz*

pp *cres.....* *sf* *sf* *ff*

h 34519 h

(N.° 26 delle Romanze senza parole.)

LA PARTENZA.

Allegro con fuoco.

N.° 2.

p *cres.* *ff* *sf*

p *cres.* *ff* *p*

cres. *f* *fz*

f *cres.* *sf* *sf* *ff*

sf *sf* *sf*

pp *cres.* *sf* *sf* *ff*

SECONDO

sf p cres: f sempre cres:

ff sf cres:

ff con fuoco.

ff p cres: ff p

cres:

sf sf

sf p cres. f

sempre cres. ff

tr con fuoco. cres. sf ff

tr con fuoco. tr ff p

cres. ff p cres. ff sf sf

8ª sf sf sf sf sf

SECONDO

(N.o 27. delle Romanze senza parole.)

MARCIA FUNEBRE.

Andante maestoso.

N.o 3.

f *sf* *ff* *mf* *tranquillo e legato.* *p*

dim. *mf* *p*

dim. *mf* *cres.* *ff*

ff *ff* *ff*

con forza. *sf* *dim.* *sempre dim.*

p *dim.* *pp* *dim.* *pp*

h 34520 h

(N.° 27. delle Romanze senza parole.)

MARCIA FUNEBRE.

Andante maestoso.

N.° 3.

f *sf* *ff* *mf* *tranquillo e legato.* *sf*

p *dim:* *mf* *sf* *p*

dim: *mf* *cres:*

ff *ff* *sf* *ff*

sf *ff* *con forza.* *sf* *dim:*

sempre dim: *p* *dim:* *pp* *pp*

SECONDO

(N.° 28 delle Romanze senza parole.)

CANTO DEL MATTINO.

Allegro con anima.

N.° 4.

mf *cres:* *f* *mf* *con molto sentimento.*

p *cres:* *sf* *f* *p*

cres: *dim:* *p* *cres:* *f* *dim:*

mf *cres:* *sf* *p*

p *cres:* *sf* *sf* *f* *sf* *sf* *dim:*

p *mf* *cres:* *sf* *f* *p*

h 34521 h

(N.o 28 delle **Romanze senza parole.**)

CANTO DEL MATTINO.

Allegro con anima.

N.o 4.

mf *cres:* *f* *mf* *con molto sentimento.*

p *cres:* *sf* *f* *p*

cres: *dim:* *p* *cres:* *f* *dim:*

mf *cres:* *sf* *p* *sf*

p *cres:* *sf* *sf* *f* *sf* *espress:* *dim:*

p *mf* *cres:* *sf* *f* *p*

SECONDO

(N.° 29 delle Romanze senza parole.)

BARCAROLA.

Andante con moto.

N.° 5.

pp *ff* *pp* *legato.*

ff *p* *pp*

cre.....scen.....do.....al.....

ff *ff*

PRIMO

(N.° 29 delle Romanze senza parole.)

BARCAROLA.

Andante con moto.

N.° 5.

ff *pp* *pp* *pp* *pp*

f

f

cre.....scen.....do.....al.....ff

SECONDO

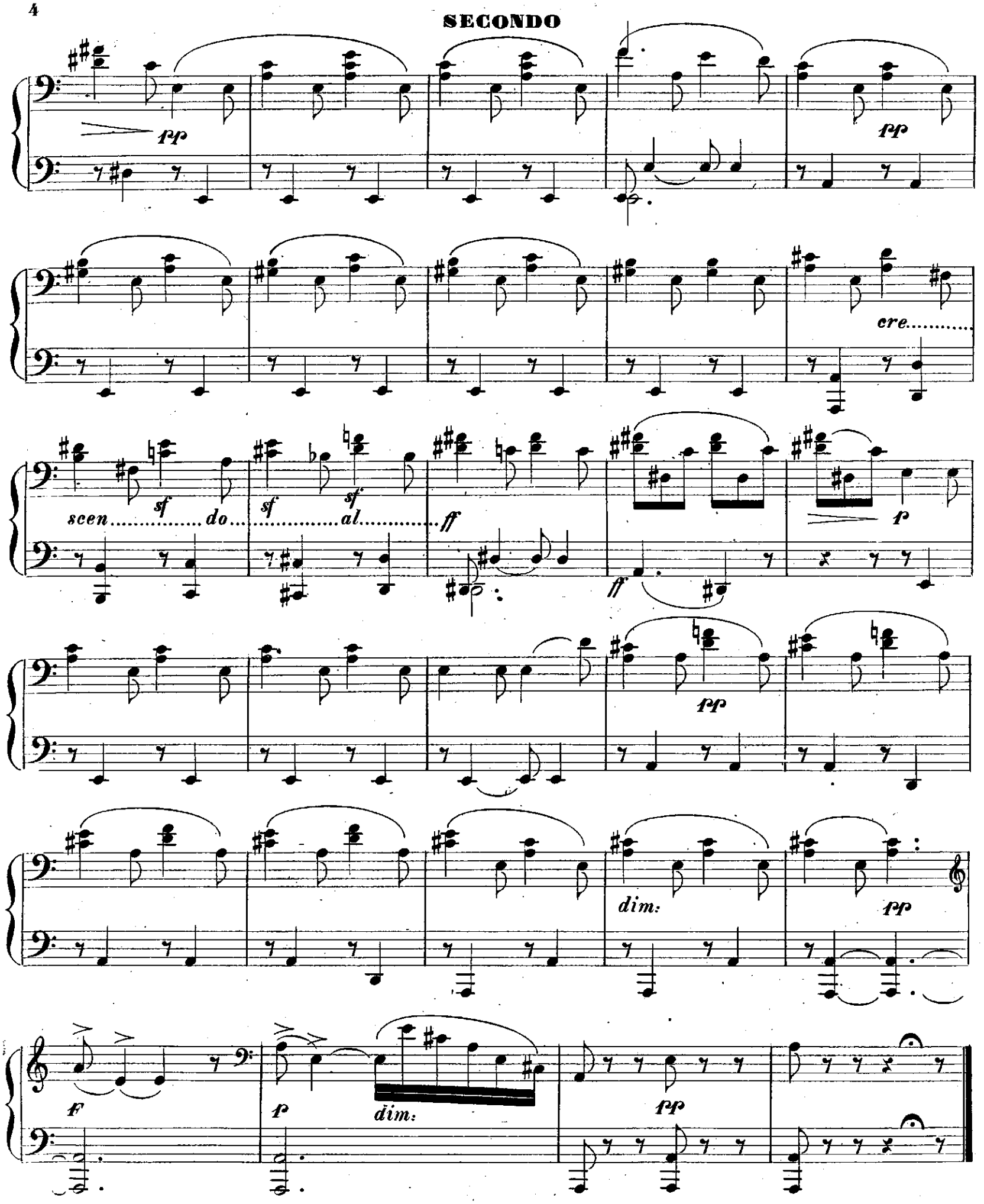

PRIMO

pp

pp

sf sf sf sf

cre ..... scen ..... do ..... al .....

ff

f

pp

dim.

8va

pp

sempre pp

dim.

pp

SECONDO

(N.° 30 delle Romanze senza parole.)

CANZONE DI PRIMAVERA.

Allegretto grazioso.

N.° 6.

leggero.

cres: *sf* *dim:* *p*

mf *cres:*

cres: *F* *sf* *dim:*

PRIMO

(N.° 30 delle Romanze senza parole.)

CANZONE DI PRIMAVERA.

Allegretto grazioso.

N.° 6.

p *sf* *dim.* *p* *sf* *sf* *cres.* *cres.* *p* *cres.* *F* *sf* *dim.*

SECONDO

ff *sf* *dim:* *p*

cres: *p* *cres.....*

al *f* *dim.....*

p 2 *pp*

cres.....

PRIMO

F *sf* *dim.* *p* *cres.*

dolce. *cres.* *al*

F *dim.* *p* *dim.*

grazioso. *pp* *sempre simili.*

8ª *cres.*

SECONDO

al

f

dim:

f

dim:

p

cres:

p

p

pp

pp

pp leggero.

8ª

.....al..... *F* *sf* *dim:*

8ª

F *dim:* *p* *cres:*

8ª

p dolce. *cres:* *p dolce.* *grazioso.*

8ª

dim: *pp*

8ª