La Gata Golosa

Fulgencio García

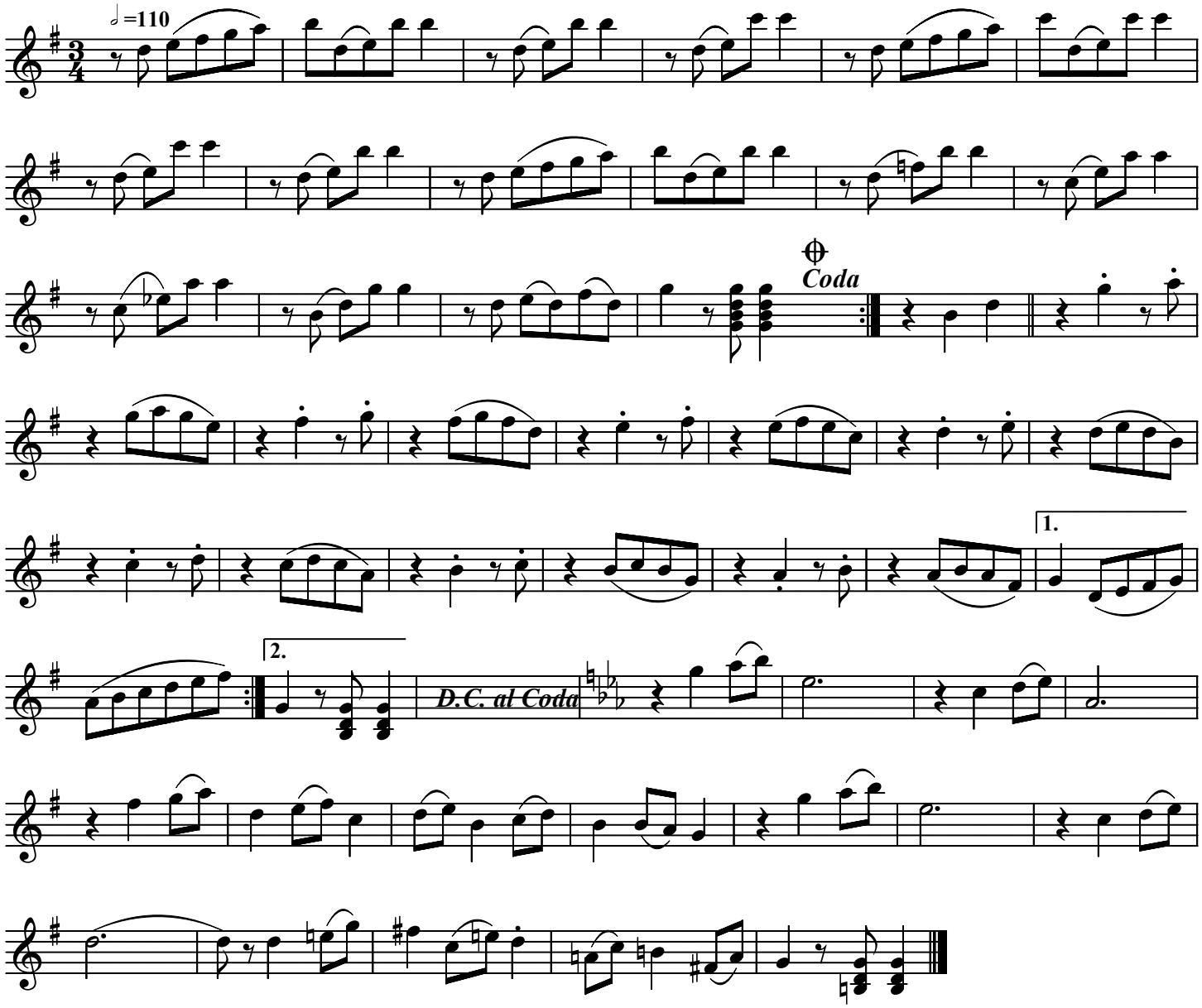

Adaptado por: Raúl Aponte, Enero 2013
Libre acceso, copia y distribución