

Il Nuovo Himo
DUETTO

A SOPRANO E TENORE

Parole di
Ermanno Sabucci
MUSICA
di

GIOVACCHINO MUSSATTI

Proprietà dell'Editore

Prezzo F. 3. 50.

Firenze

*Presso Giov. Gualberto Guidi Editore di Musica, via dell'Anquillara
N. 297.*

CANTO

Allegro

PIANO-FORTE

TENORE

Co-me da sciolta nu - vo - la sulla montana vet - ta nel sottoposto

pe - lago l'on - da a cader s'affret - ta l'o - re, ed i giorni cor - ro - no Ro -

- si - na mia co - sì, l'o - re, ed i gior - ni

loco

string.

cor - ro - no Ro - si - na mia co - si

. l'an - no già cadde e splen - - de - re

Il sol dell' al - tro io ve - - do possa all' I - ta - lia scor - re -

- re pos - sa pro - pi - zio io chie - - do dall'Alpi al Faro siculo ri -

- sor - ga li - ber - tà dall' Al - pi al Fa - ro si - culo ri - sor - ga li - ber - tà.

SOPRANO

co - me sul li - - do sul - li - do a per - dersi van - no del mar

van - no del mar le spi - me e le mi - nu - te gocci - ole di piog - gia in se - no al

8^a

fin - me gli an - ni fu - ga - ci per - don - si Ar -

loco

string:

- tu - ro mio co - si

L'an - no ca - de - va e sor - - ge - re già miro il sol no -

- vel - lo pos - sa all' I - ta - - lia mi -

- a splendor se - re - no , e bel - - lo dall' I - mo al

Ciel ri - sor - ga - no l' I - ta - - li - che vir -

- tu dall' I - mo al Ciel ri - sor - - ga - no l' I -

The second system continues the vocal line with the lyrics "- tu dall' I - mo al Ciel ri - sor - - ga - no l' I -". The piano accompaniment continues with similar harmonic and rhythmic patterns.

- ta - - li - che vir - tu' sia il gri - do dell' I -

- ta - - li - che vir - tu' sia il gri - do dell' I -

The third system concludes the vocal line with the lyrics "- ta - - li - che vir - tu' sia il gri - do dell' I -". The piano accompaniment provides a final harmonic support.

- ta - lia U - nio - ne, e li - ber - ta'. sia il

- ta - lia U - nio - ne, e li - ber - ta'. sia il

gri - - do dell' I - ta - - lia U - nio - - ne e li ber - ta'.

gri - - do dell' I - ta - - lia U - nio - - ne e li ber - ta'.

All^o animato

Se

ci fia da to ac_cender - si ai rai di bel_la spe - me al Dio d'I_talia un

Can_ti - co i - nalze_re_mo in_sie - me; Ei fu che ci re_dense da

con anima

ff giu-riam, giuriam di-sperdere il giogo e la vil-

mor-te a li-ber-ta giu-riam, giuriam di-sperdere il giogo e la vil-

f *f* *f* *f* *f* *f*

ta, giuria - - mo giuriam ~ di-sperdere giuriam ~ disperdere il giogo e la vilta.

ta, giuriam ~ di-sperdere giuria - mo, giuriam ~ di-sperdere il giogo e la vilta.

ff

Ei fu' che ci re-den-se da mor-te a li-ber-

Ei fu' che ci re - den - se da morte a li ber-ta, Ei

- ta si ci re - - den - se da mor - - - te a li_ber -
 fu che ci re - - den - se da mor - - - te a li_ber -

- ta si ci fia da - to ac -
 - ta

- cen_der - si ai rai di bel_la spe - me al Dio d'Italia un can_ti - co i -

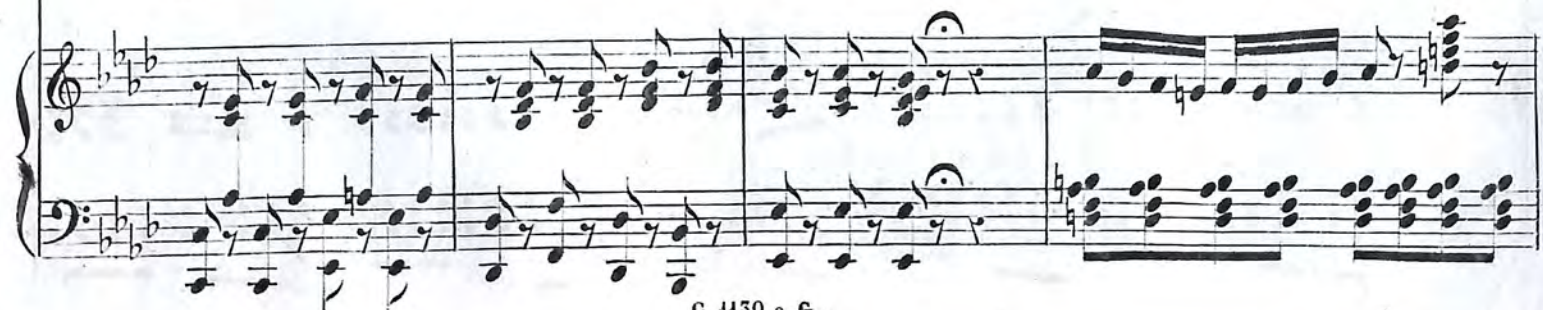
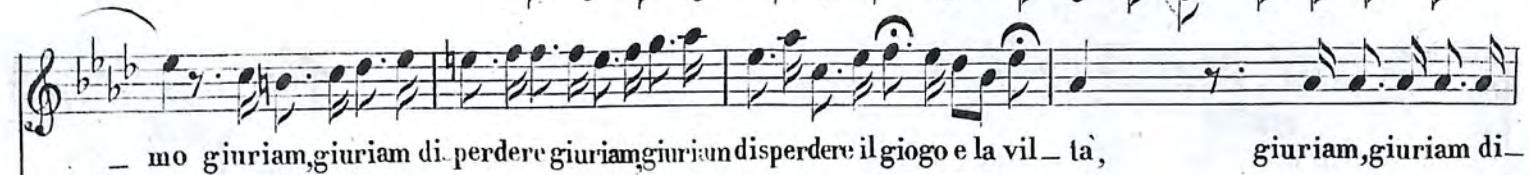
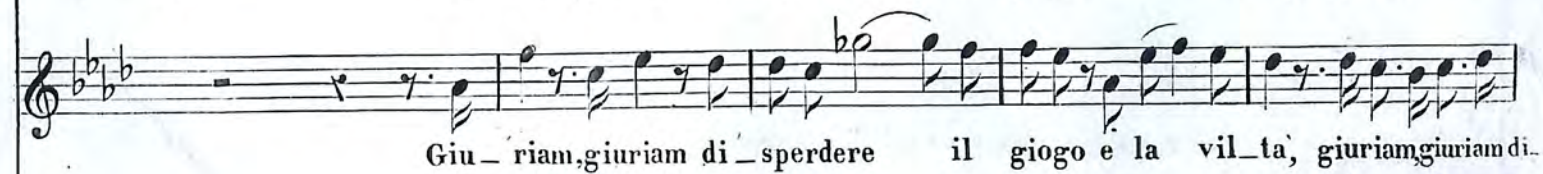
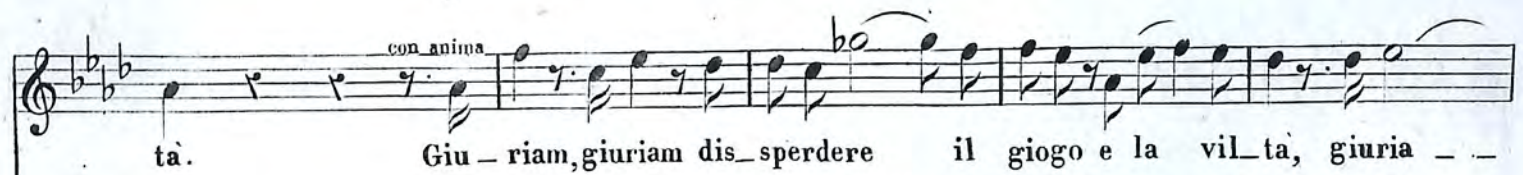

- sper_de - re , giuriam giuriam disper_de - re il gio - go, e la vil - ta giuriam
 - sper_de - re , giuriam, giuriam disper_de - re il gio - go, e la vil - ta giu-

di - sper - - dere il gio - go, e la vil - ta.
 - riam. di - sper - - dere il gio - go, e la vil - ta.