Pièces

pour

Orgue

par

Joseph Callaerts.

Organiste de la Cathédrale et Professeur d'orgue au Conservatoire Royal Flamand d'Anvers.

1ère SERIE.

OP. 20.

1ère Livraison.

No 1 Pastorale.
No 2 Méditation.
No 3 Marche Solennelle.

OP. 21.

2ème Livraison.

No 4 Adoration.
No 5 Canzona.
No 6 Sortie Solennelle.

OP. 22.

3ème Livraison.

No 7. Prière.
No 8. Petite Fantaisie
No 9 Marche Nuptiale.

OP. 23.

4ème Livraison.

No 10. Cantilène.
No 11. Communion.
No 12. Toccata, final.

2ème SERIE.

OP. 28.

5ème Livraison.

No 1. Mélodie.
No 2. Invocation.
No 3. Marche de Fête.

OP. 29.

6ème Livraison.

No 4. Toccata.
No 5. Offertoire, Duo.
No 6. Marche funèbre.

OP. 30.

7ème Livraison.

No 7 Prière (No 2)
No 8. Allegro Giocoso.
No 9. Marche Triomphale

OP. 31.

8ème Livraison.

No 10. Elégie.
No 11. Bénédiction Nuptiale.
No 12. Scherzo.

Propriété des Editeurs pour tous Pays.
Tous droits d'Exécution publique et de Reproduction réservés.

BRUXELLES, SCHOTT FRÈRES
Mayence, les Fils de B. Schott. London, Schott & Cie
Leipzig, Otto Junne.

Inst. Lith. de C.G. Röder, Leipzig.

à Monsieur JEAN GOUNOD.

Elégie.

(8ème Livraison.)

Indication des Jeux. Bombarde, Bourdon 8, Flute 8 & Gambe.
Récit, Bourdon 8, & Hautbois Basson.
Grande Orgue, Bourdon 8, & Bourdon 16.
Positif, Cor-anglais & fonds 8.
Pédale, Sousbasse 16. ⋆)

Joseph Callaerts.

Op. 31.

10. Larghetto.

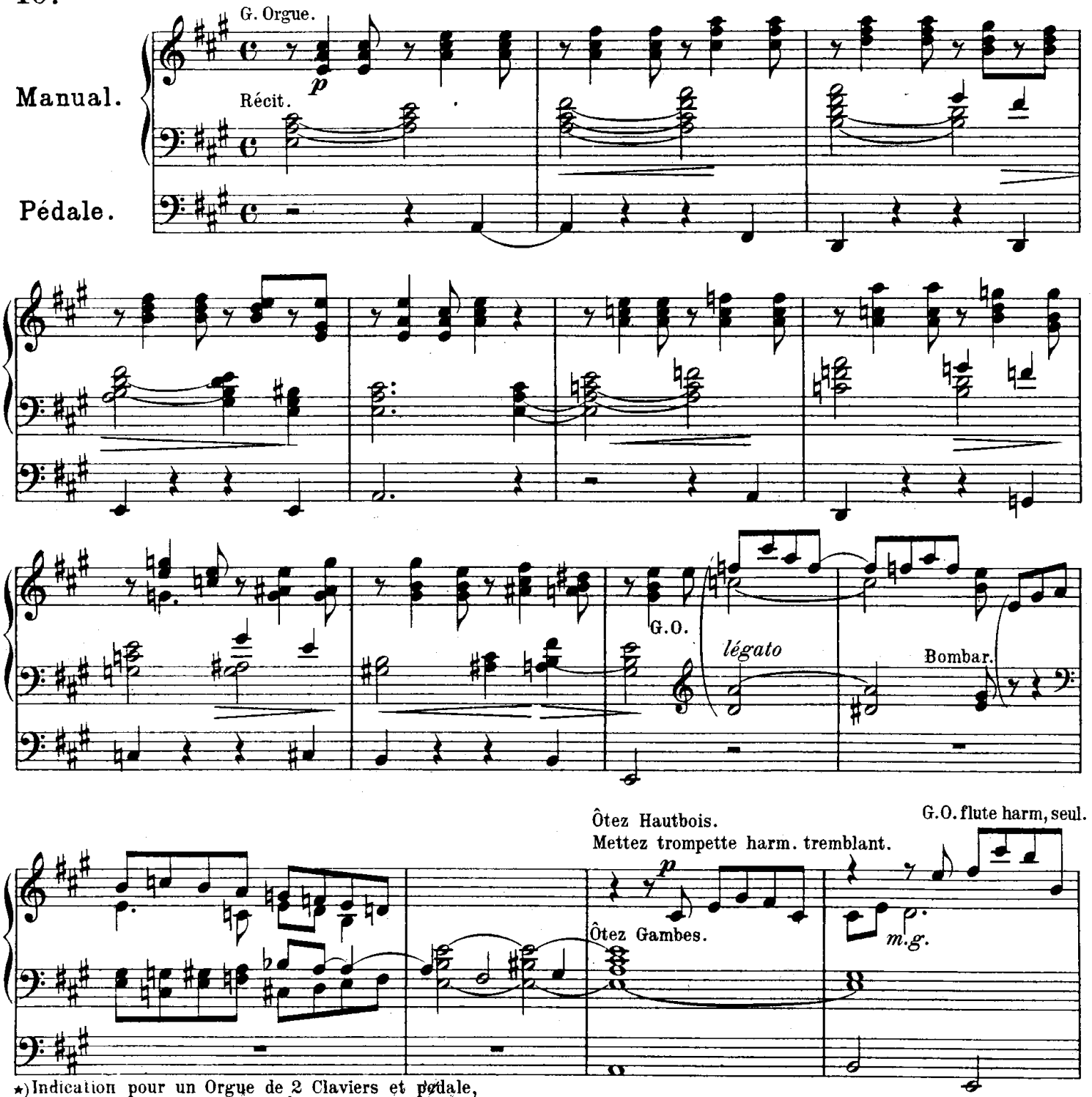

⋆) Indication pour un Orgue de 2 Claviers et pédale, G.O. Montre 8, flute 8 et 4 pds. Positf Jeux doux. Pedale Sousbasse.

S.F. 4459!

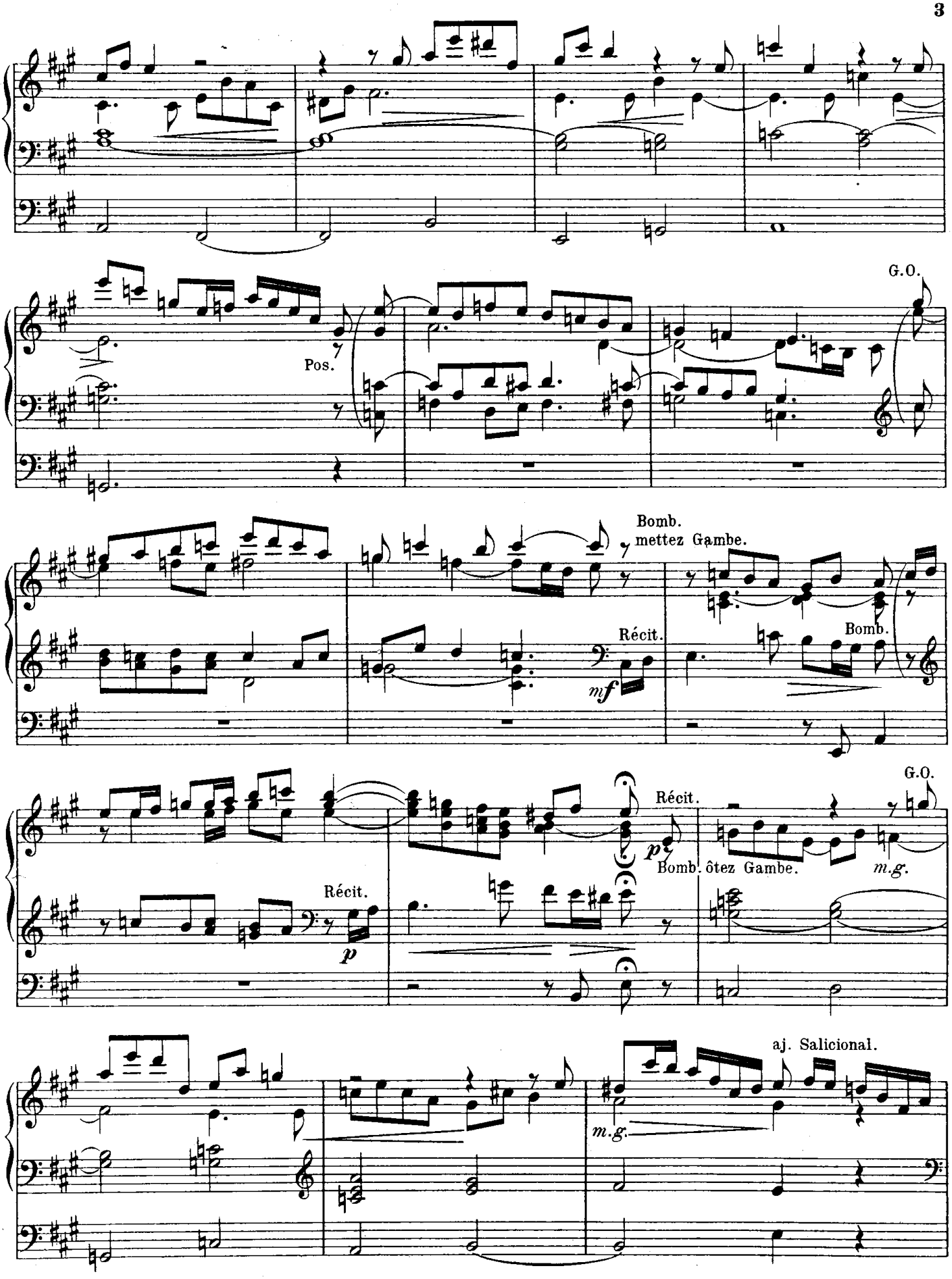
G.O.
Pos.
Bomb.
mettez Gambe.
Récit.
mf
Bomb.
G.O.
Récit.
p
Bomb. ôtez Gambe.
m.g.
Récit.
p
aj. Salicional.
m.g.

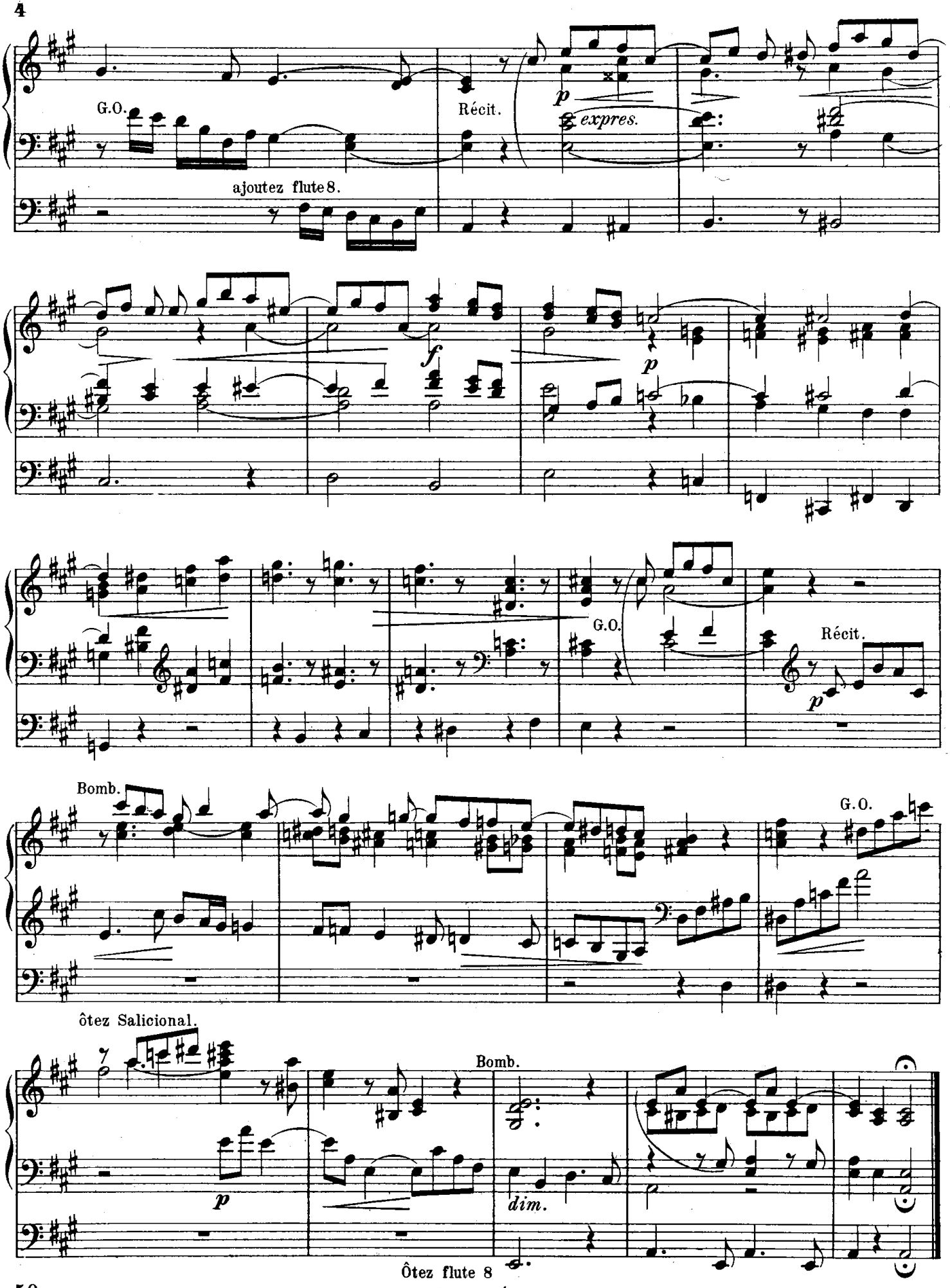
G.O.
ajoutez flute 8.
Récit.
p
expres.
f
p
G.O.
Récit.
p
Bomb.
G.O.
ôtez Salicional.
p
Bomb.
dim.
Ôtez flute 8

S.F. 4459!

à Monsier WILLIAM HUBER
Concert Organist, à Hamilton, Ohio, Amérique.

Bénediction Nuptiale.

(8ème Livraison.)

Indication des Jeux. Récit, Bourdon, Dolciana & Hautbois.
G. Orgue, Flute Harmonique 8 pds
Positif, Bourdon, Flute Harm. Octave 8 & Flute 4 pds
Pédale, Sousbasse 16.

Joseph Callaerts.
Op. 31.

11. **Andante.**

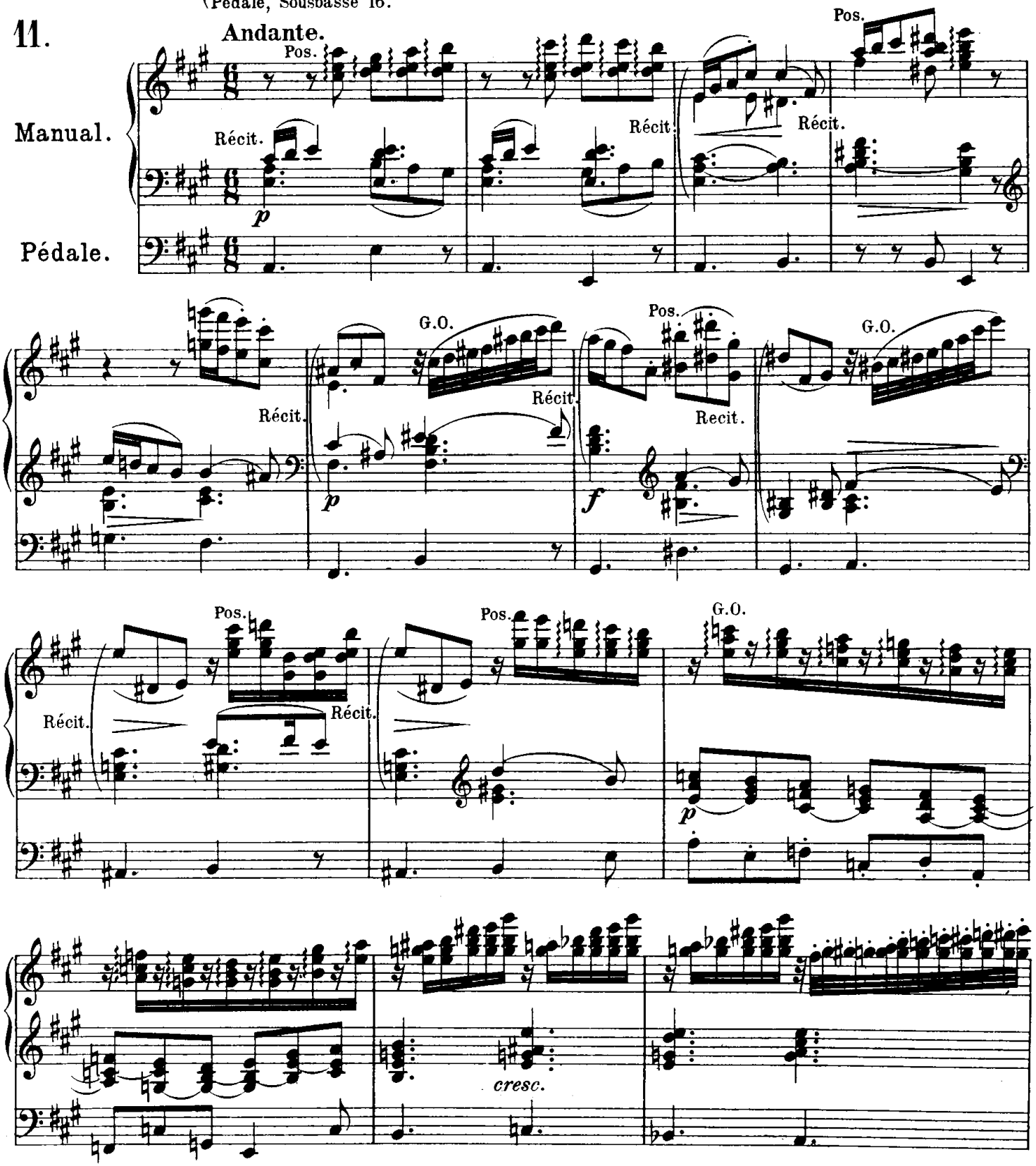

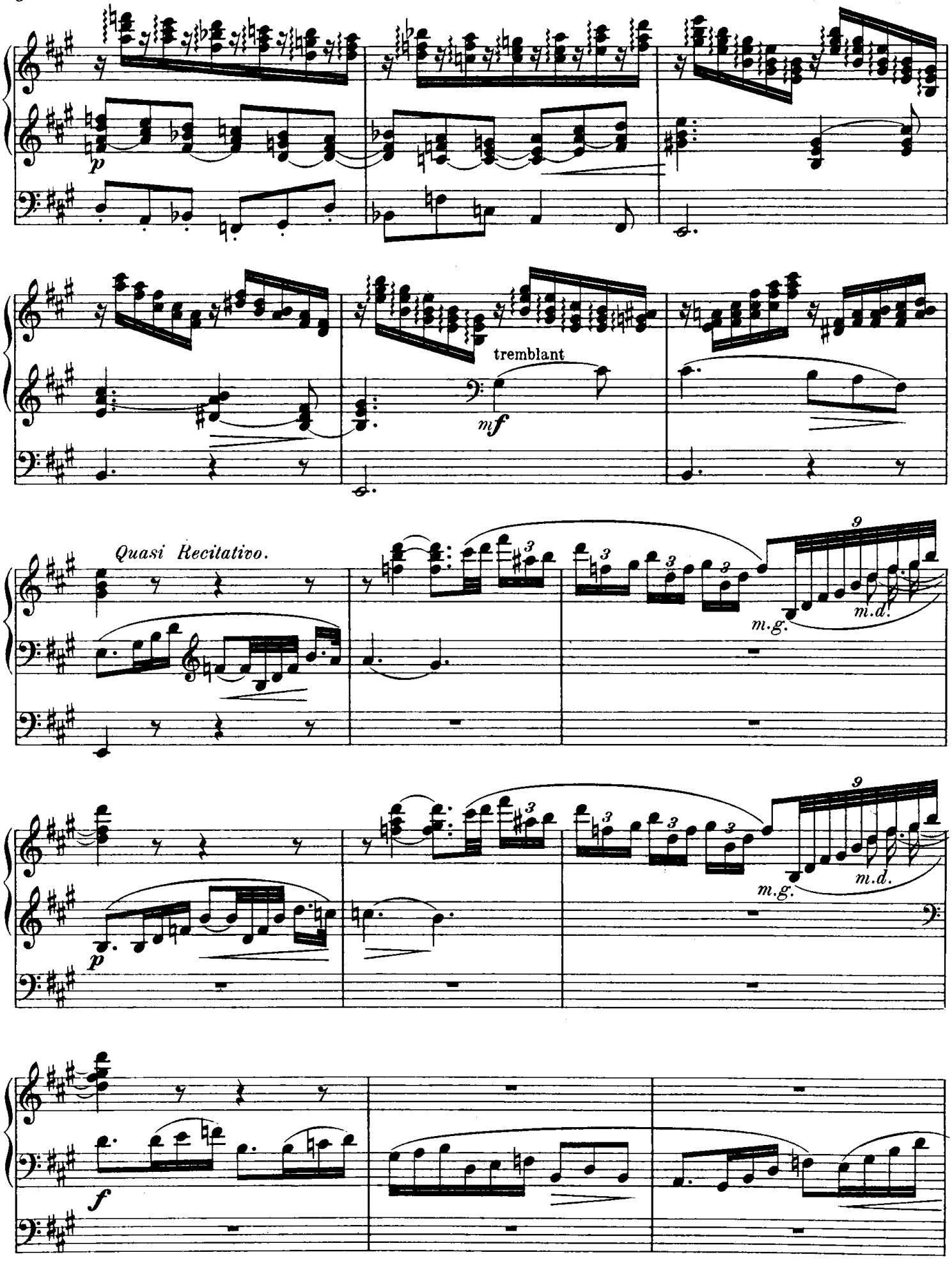
p
tremblant
mf
Quasi Recitativo.
m.g.
m.d.
p
f

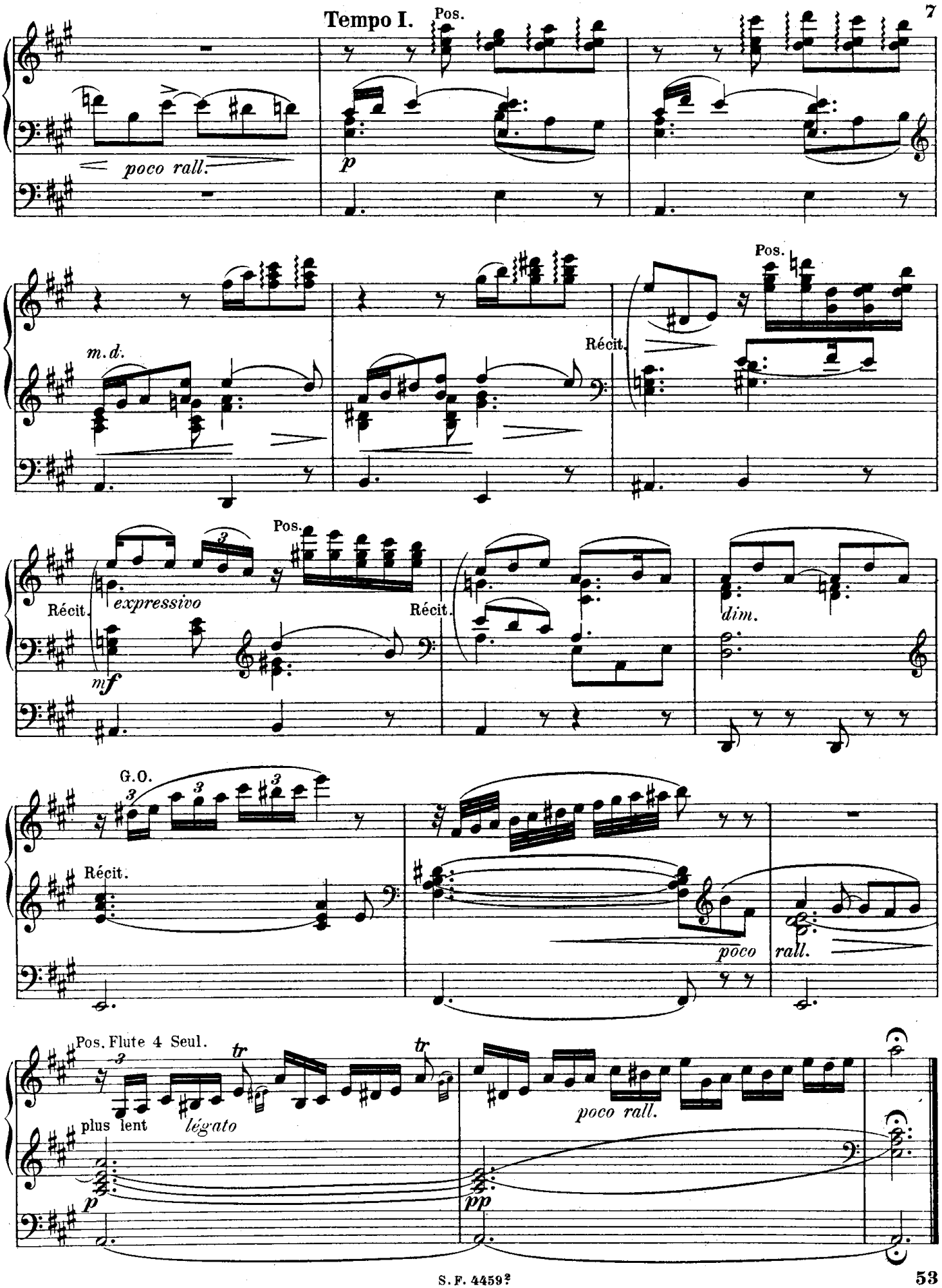
Tempo I.
Pos.
poco rall.
p
m.d.
Récit.
Pos.
Récit.
expressivo
mf
Pos.
Récit.
dim.
G.O.
Récit.
poco
rall.
Pos. Flute 4 Seul.
plus lent
légato
tr
tr
poco rall.
p
pp

à Monsieur E. d'EVRY.
Organiste de l'Eglise de l'Oratoire, à Londres.

8ème Livraison.

Scherzo.

Indication des Jeux.

Récit, Jeux de fonds & anches 4, 8 & 16 pieds.
Grand Orgue, Grand jeu sans 16 pieds ni fourniture Nazard & doublette.
Pedale, *f*, fonds 4, 8 & 16 pieds anches *p*, fonds 4, 8 & 16 pieds.

Joseph Callaerts.
Op. 31.

12.

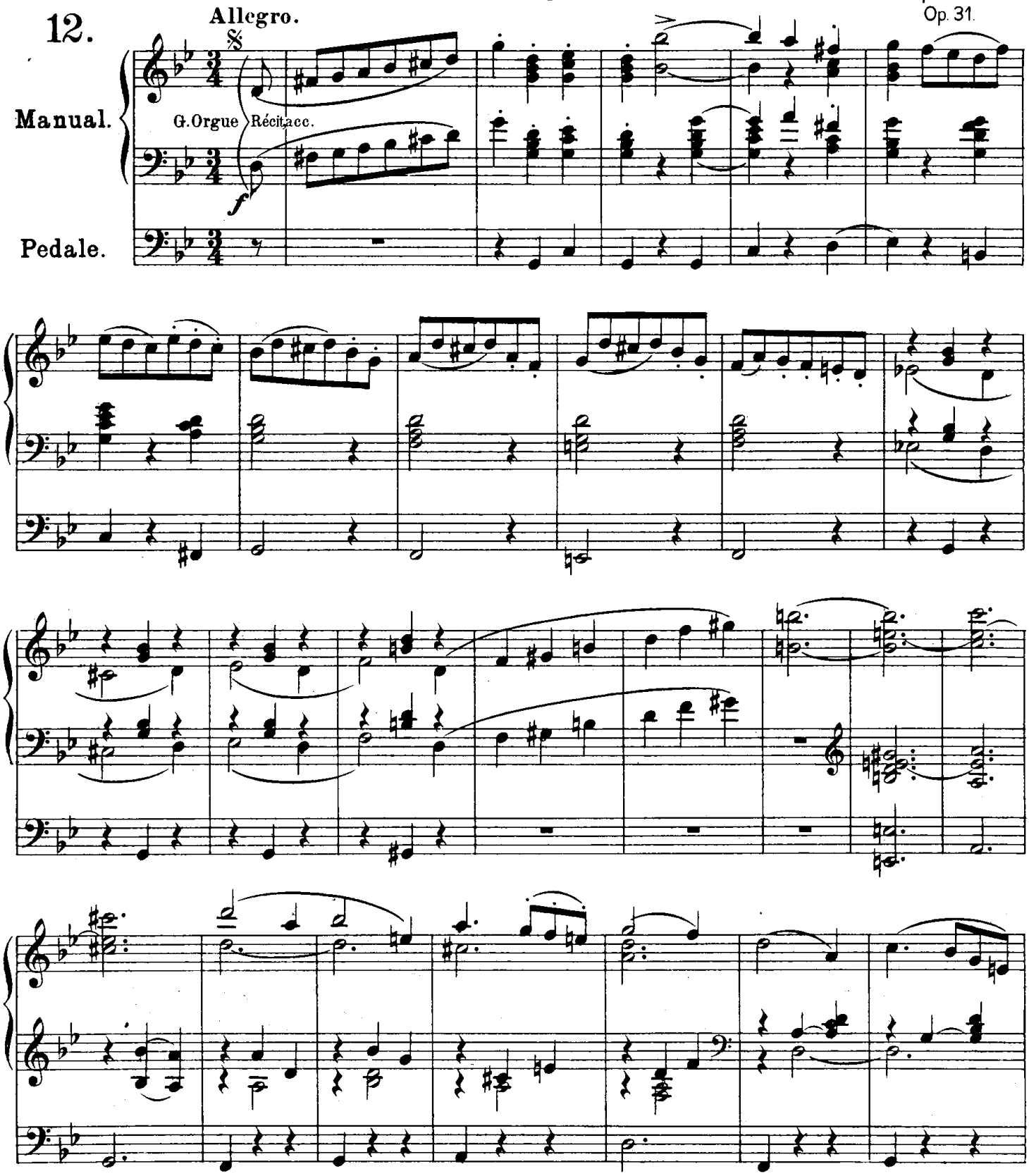

S.F. 44593

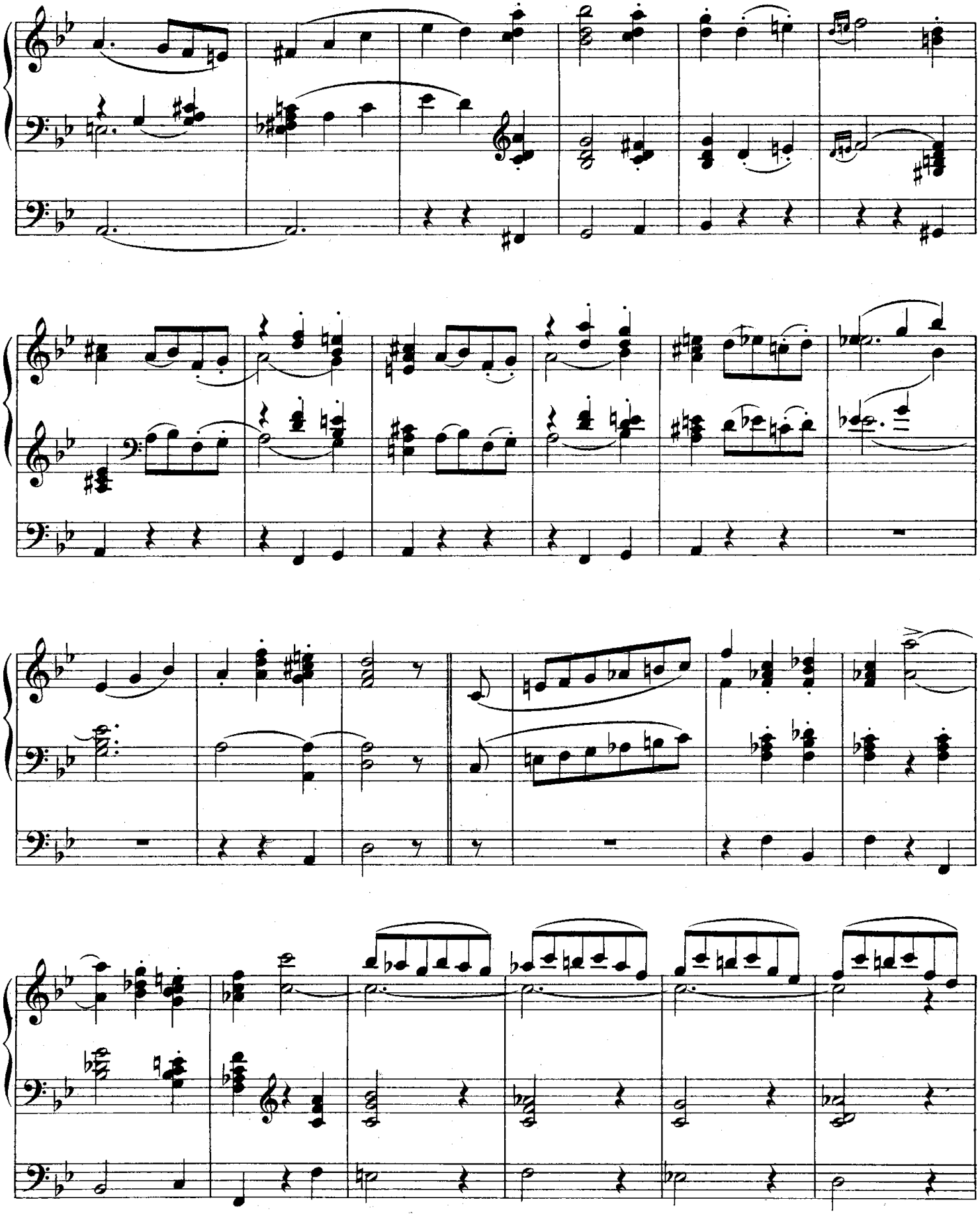

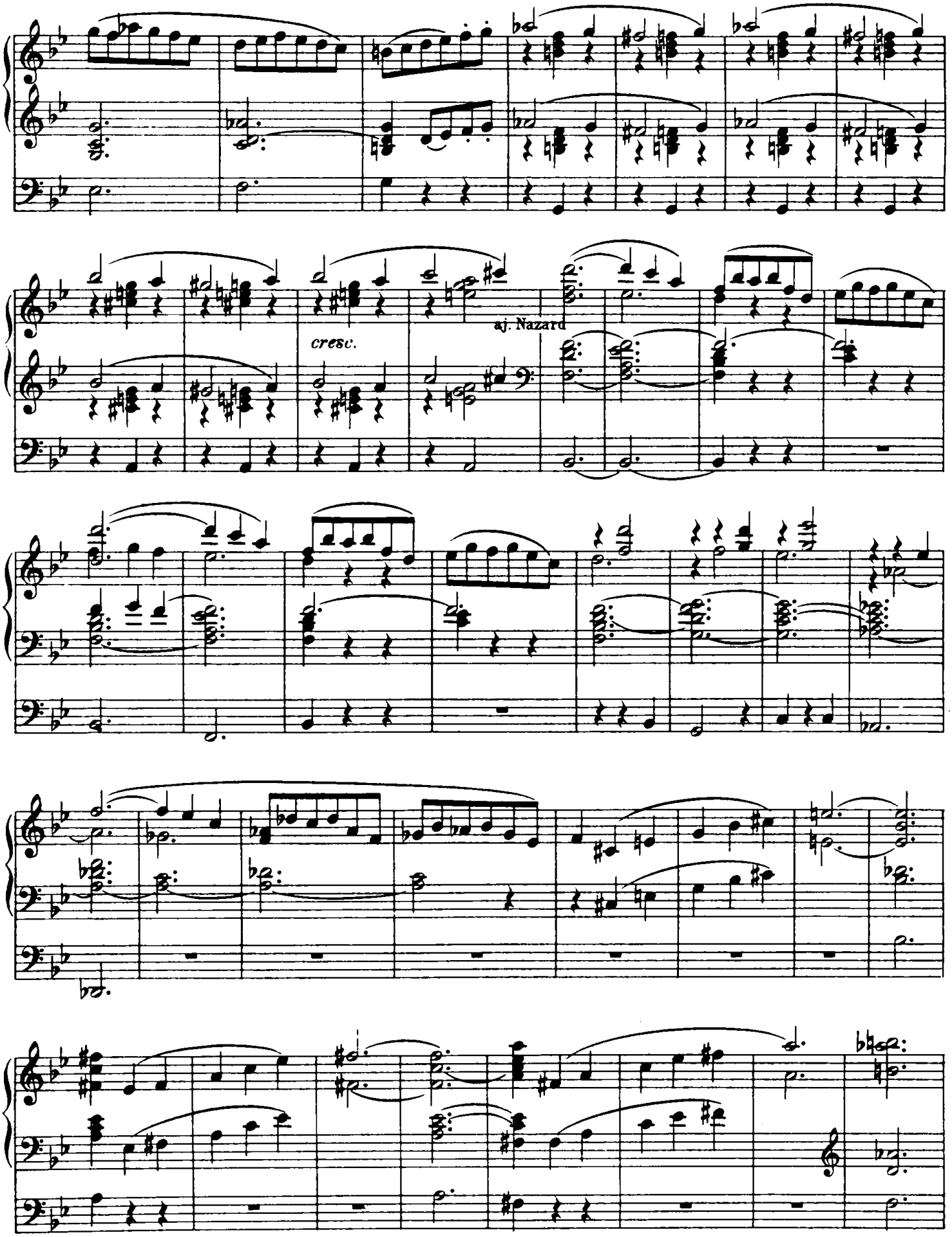

S. F. 44593

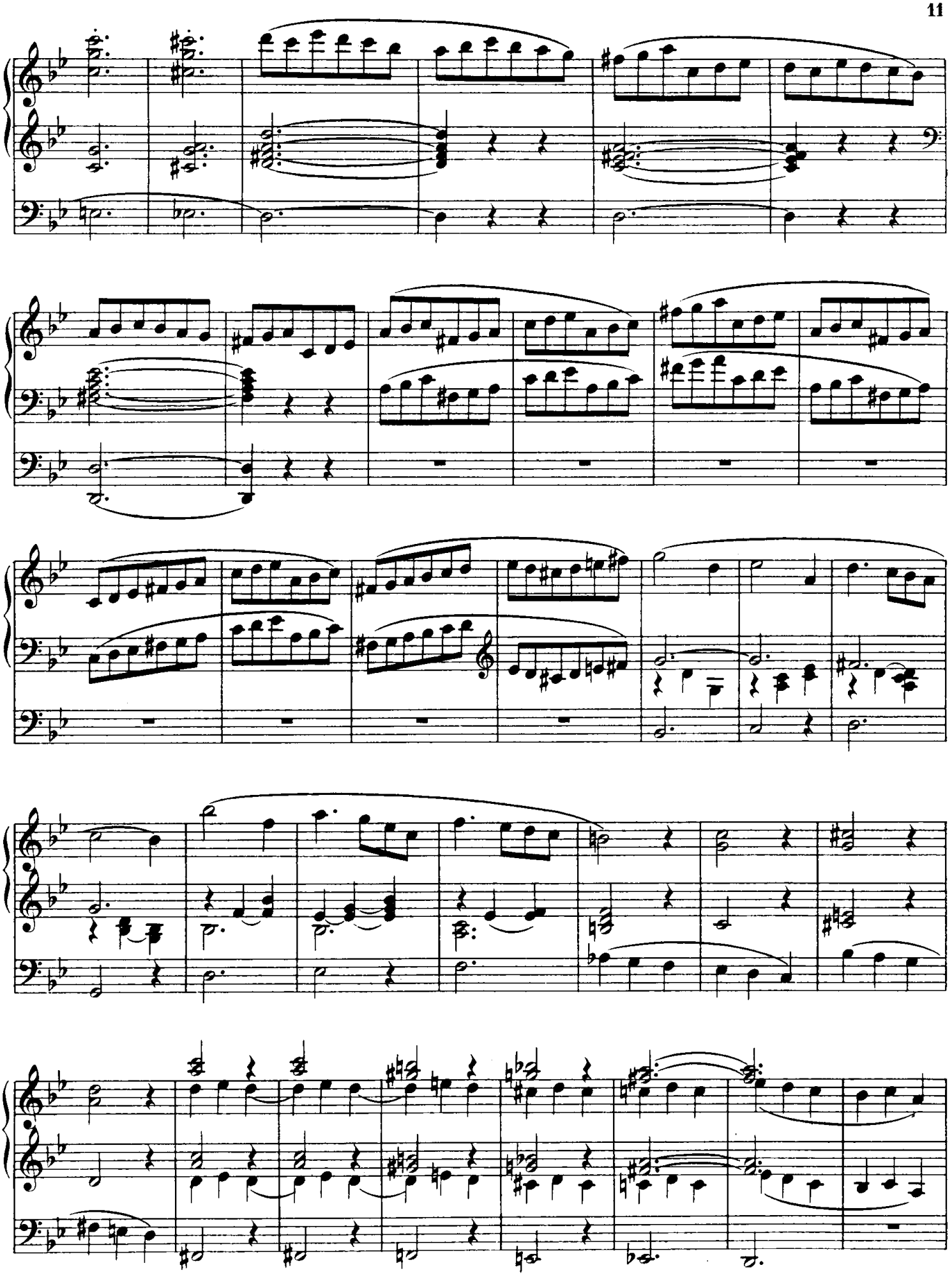

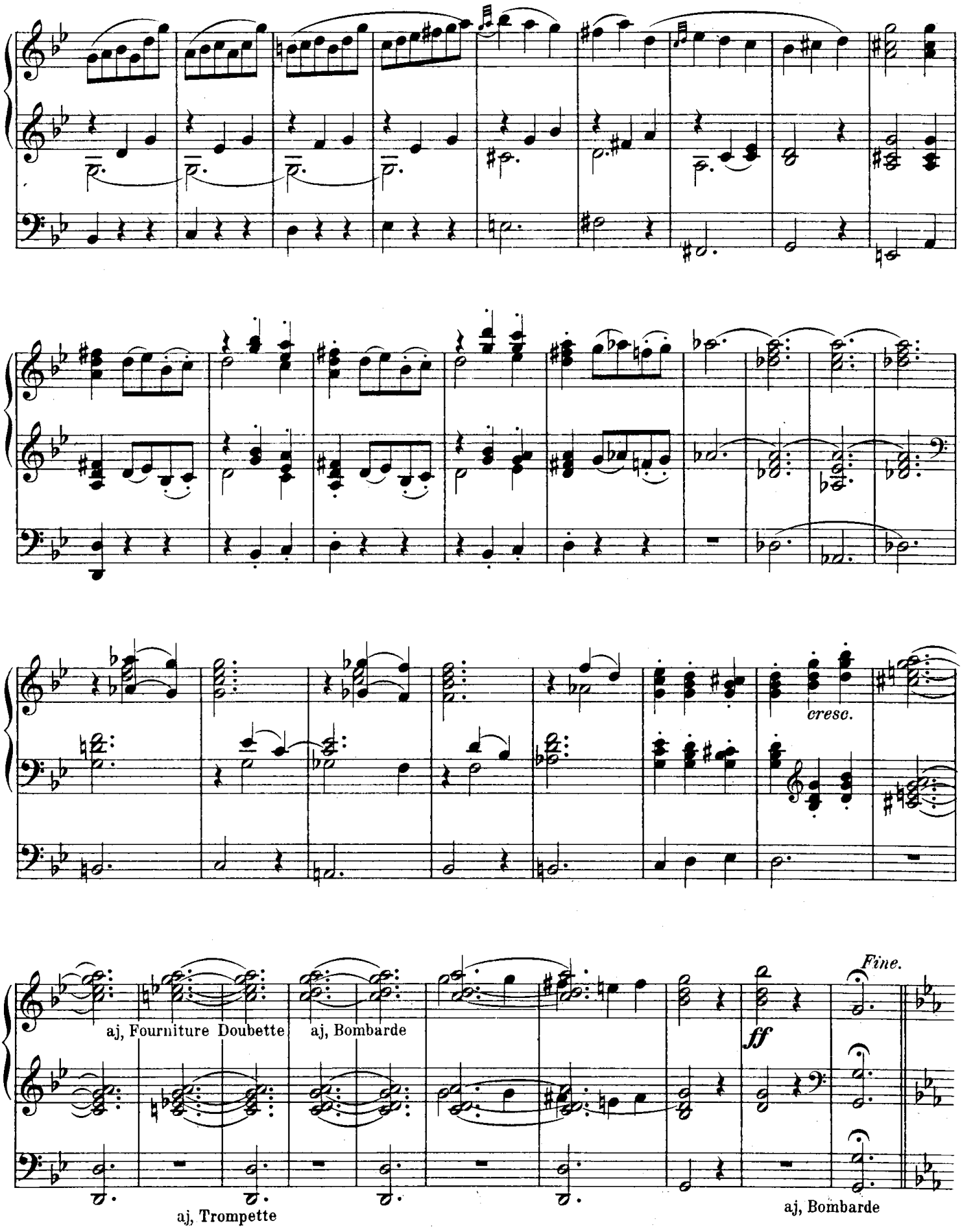
cresc.
aj, Fourniture Doubette
aj, Bombarde
ff
Fine.
aj, Trompette
aj, Bombarde

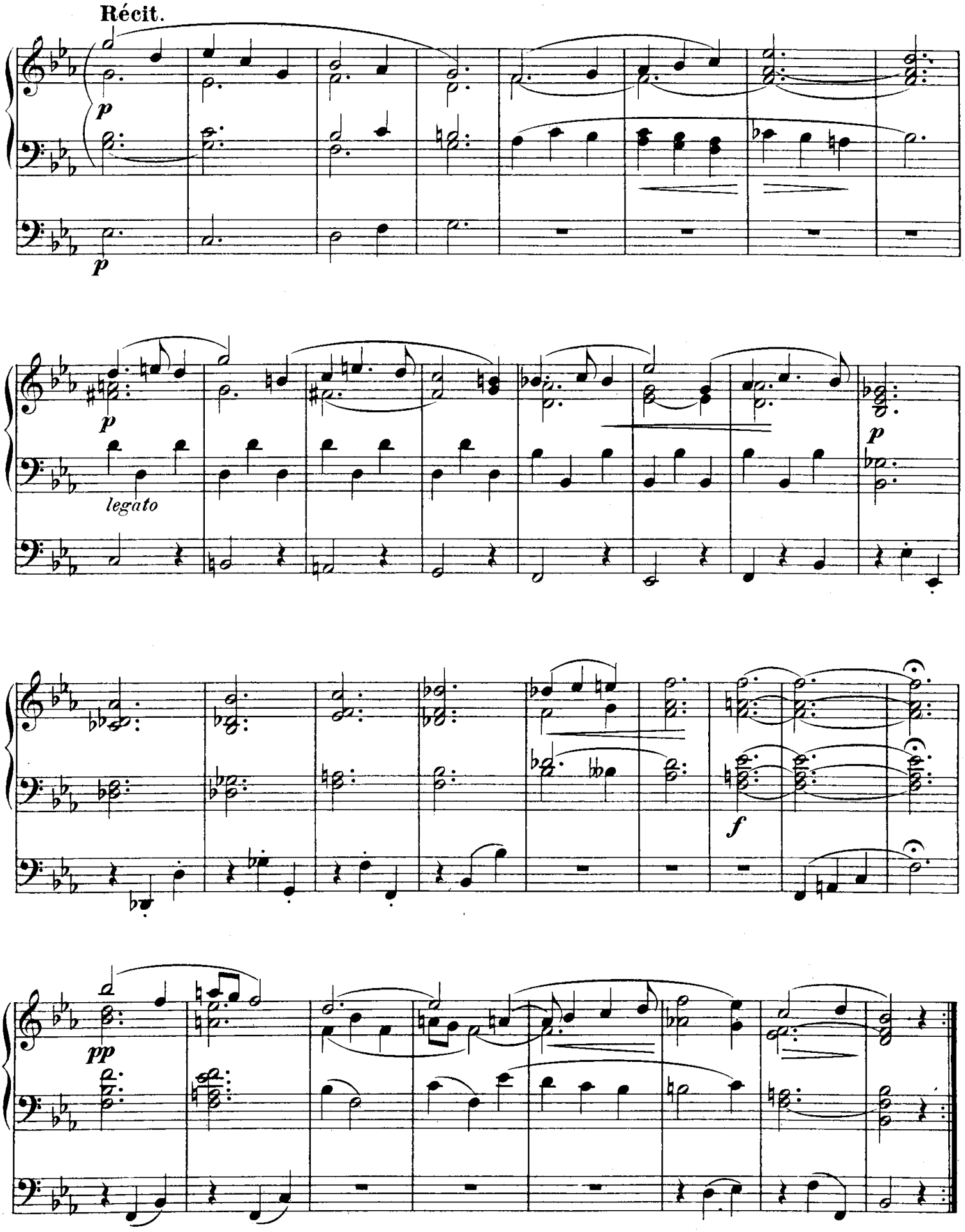
Récit.
p
p
p
legato
p
f
pp

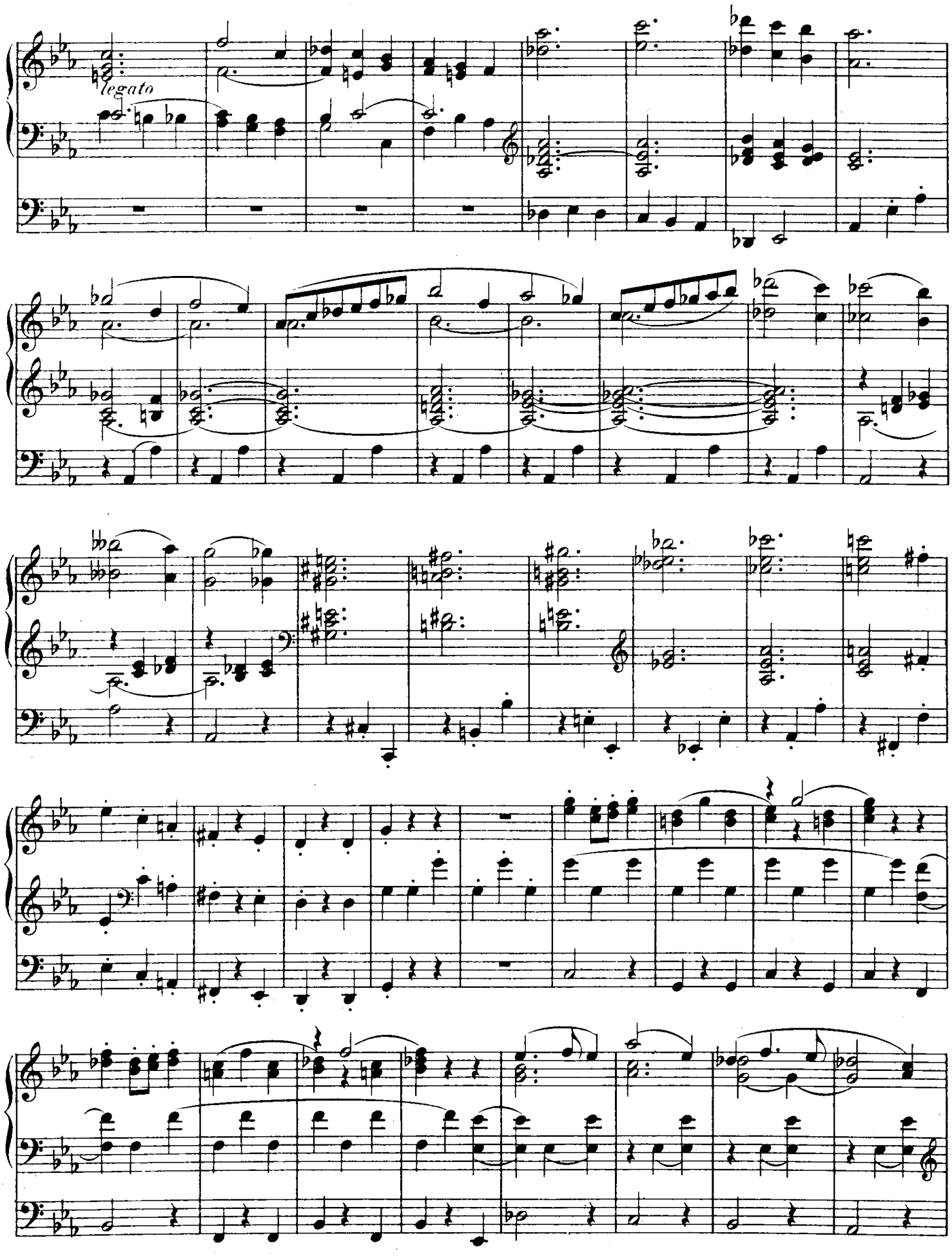
legato

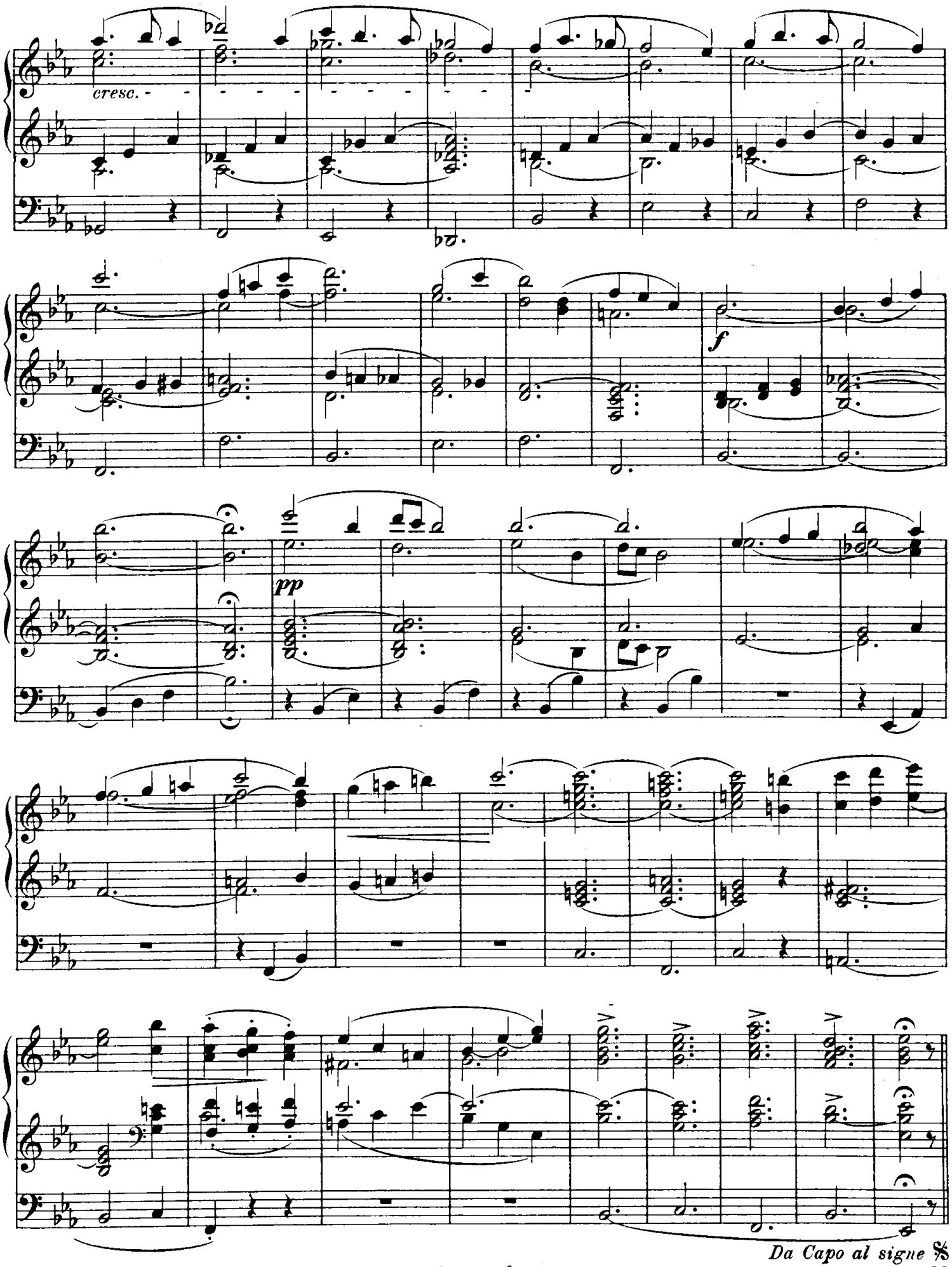

Da Capo al signe 𝄋

S. F. 44593

Stich und Druck von C. G. Röder, Leipzig. 61