Mus. O. 4812.

Leichte Choralvorspiele

für

Orgel oder Harmonium

Zum Gebrauch beim Gottesdienste, bei Andachten und im Unterricht

komponiert von

KARL ROEDER.

OP. 1. ~~Heft 1.~~

NEUWIED
LOUIS HEUSER'S VERLAG.
51.

Oscar Brandstetter, Leipzig.

Inhalt.

		Seite
Nº 1.	Jesus, meine Zuversicht	3
„ 2.	Ein' feste Burg	3
„ 3.	Vom Himmel hoch	4
„ 4.	Mir nach, spricht Christus	4
„ 5ª.	Christus, der ist mein Leben	5
„ 5ᵇ.	Ach bleib mit deiner Gnade	6
„ 6.	Schmücke dich, o liebe Seele	6
„ 7.	Mache dich, mein Geist, bereit	7
„ 8.	Freu dich sehr, o meine Seele	8
„ 9.	Mein erst Gefühl	8
„ 10.	Nun ruhen alle Wälder	9
Nº 11.	Allein Gott in der Höh sei Ehr'	9
„ 12.	Lobe den Herren, den mächtigen König	10
„ 13.	Seelenbräutigam	10
„ 14.	Liebster Jesu, wir sind hier	11
„ 15.	Gott des Himmels und der Erden	11
„ 16.	Aus tiefer Not	12
„ 17.	Wer nur den lieben Gott lässt walten	12
„ 18.	Herzliebster Jesu	13
„ 19.	Es ist gewisslich an der Zeit	14
„ 20.	Nun lasst uns Gott, dem Herren	14

BERLIN

№ 1. Jesus, meine Zuversicht.

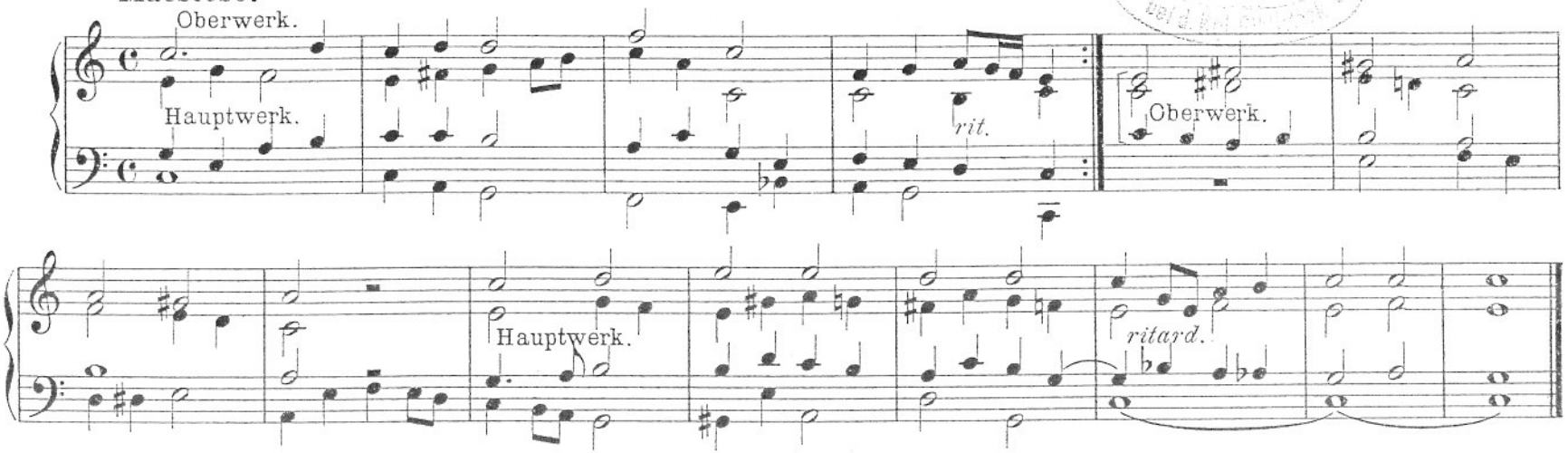

№ 2. Ein' feste Burg ist unser Gott.

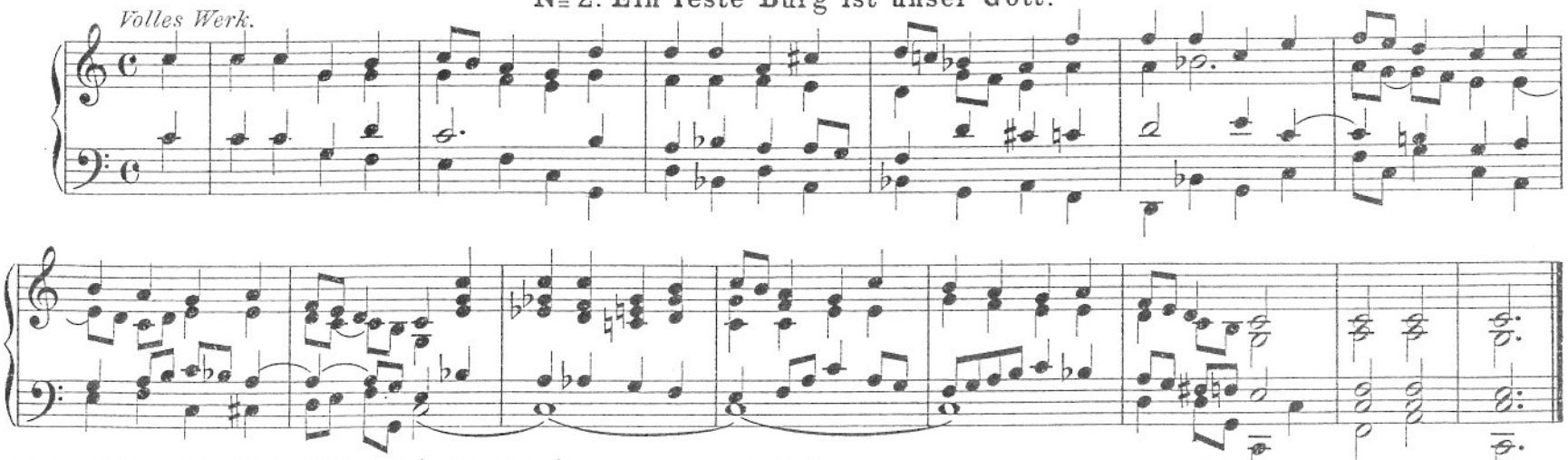

Neuwied u. Leipzig, Heuser's Verlag (Louis Heuser).

Stich u. Druck v. Oscar Brandstetter, vorm. F. W. Garbrecht, Leipzig.

№ 3. Vom Himmel hoch.

Lebhaft und kräftig.

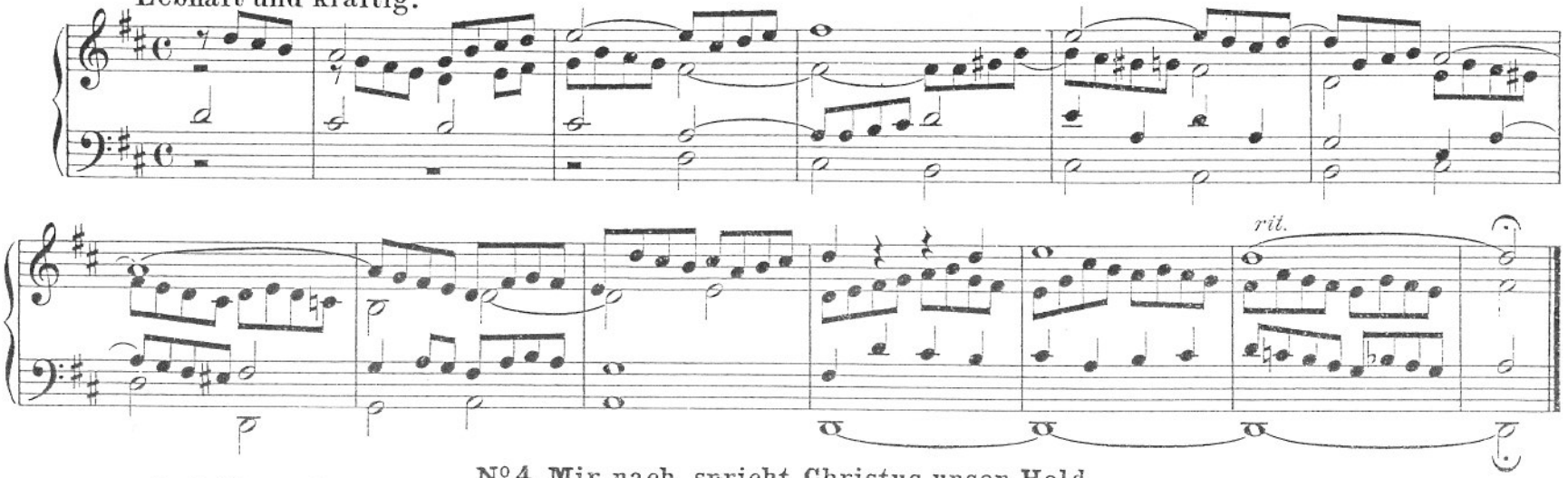

№ 4. Mir nach, spricht Christus, unser Held.

Mit kräftigen Stimmen.

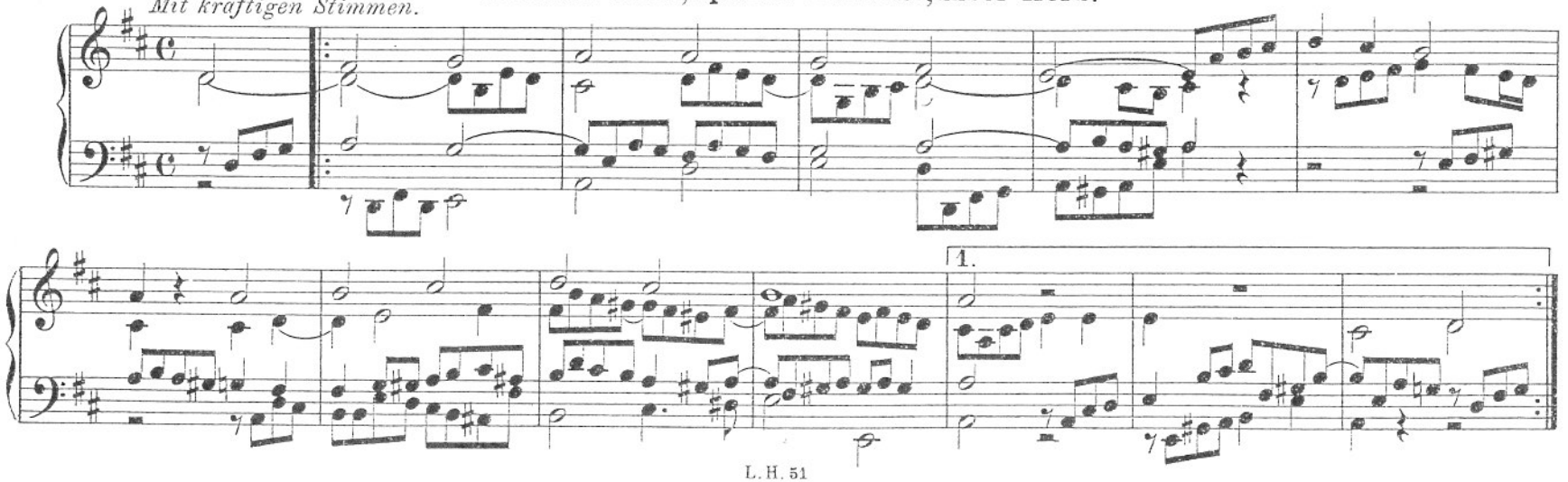

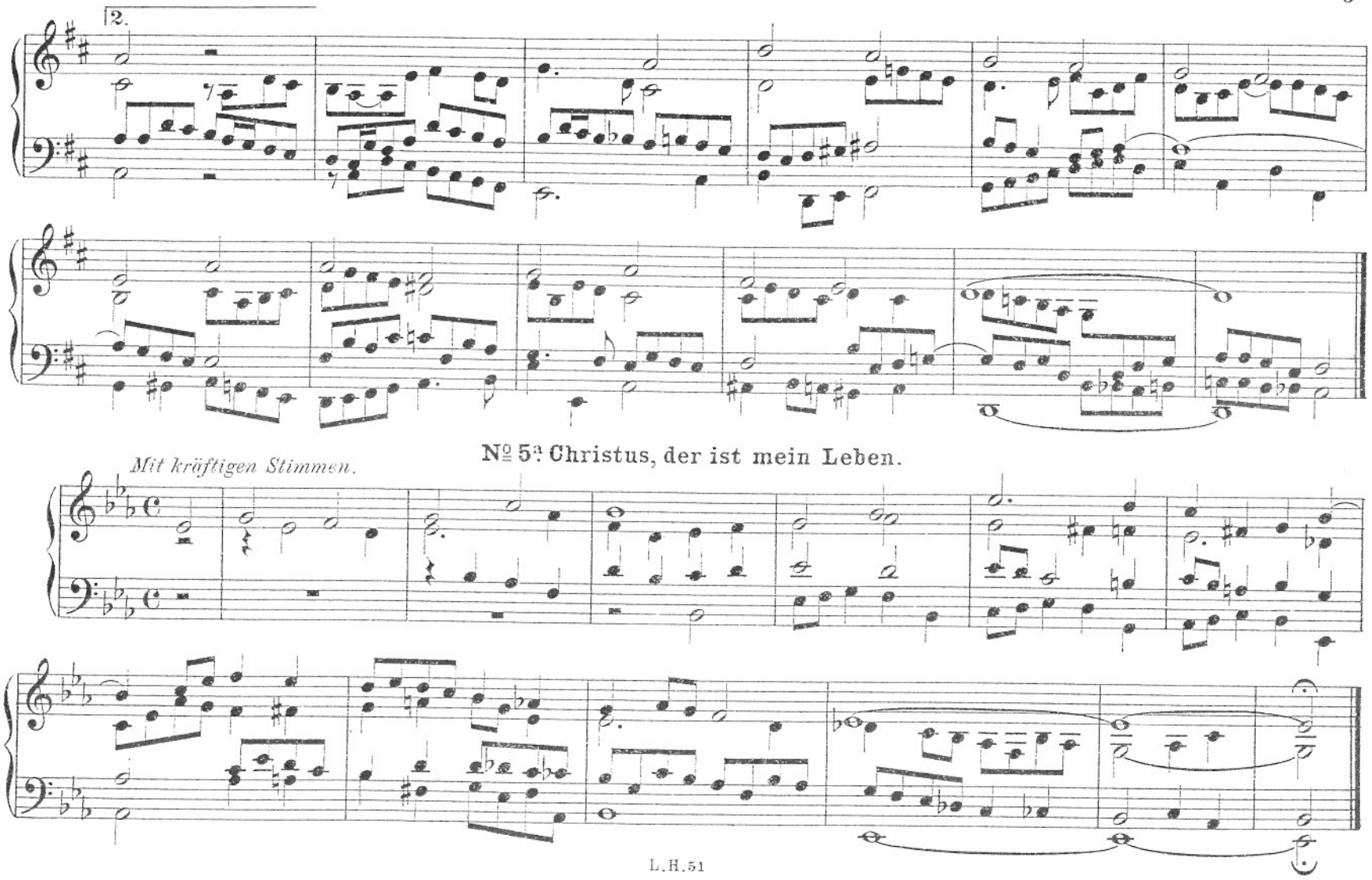

№ 5ª Christus, der ist mein Leben.

№ 5b Ach bleib mit deiner Gnade.

Mit sanften Stimmen.

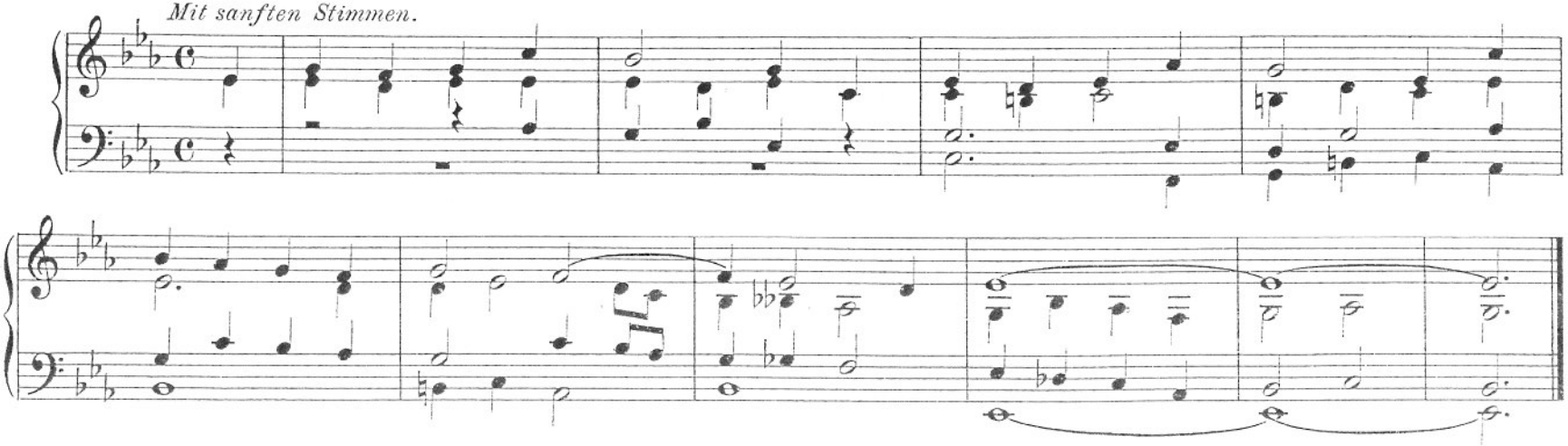

№ 6. Schmücke dich, o liebe Seele.

Adagio. *Mit zarten Stimmen.*

Cantus firmus. Hauptwerk.

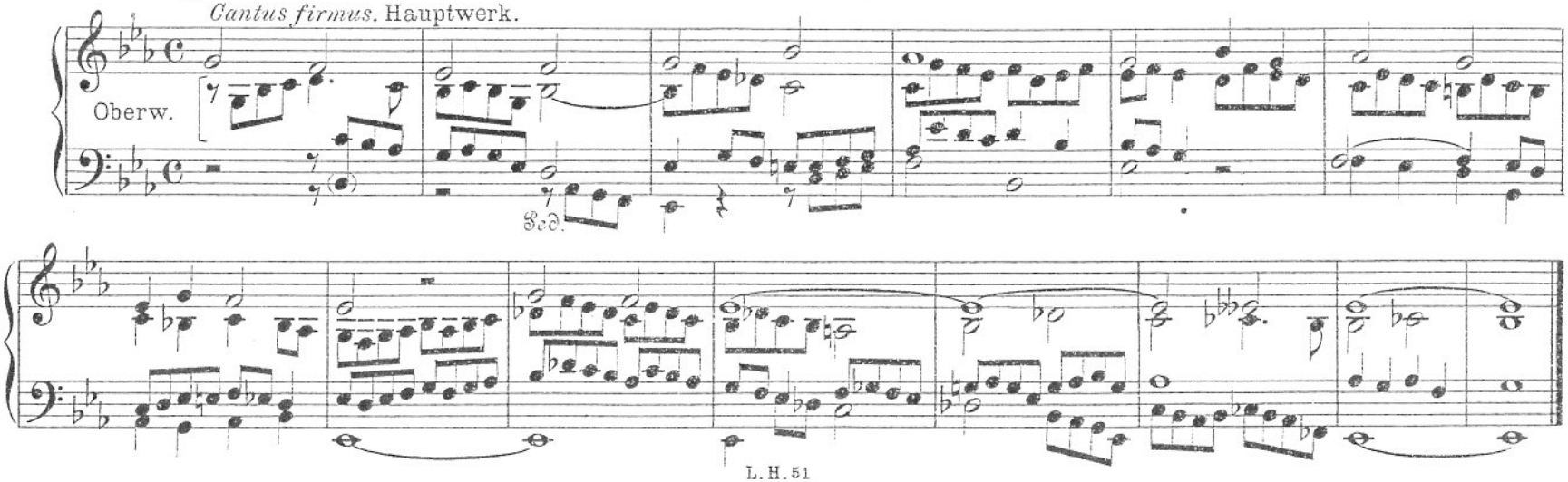

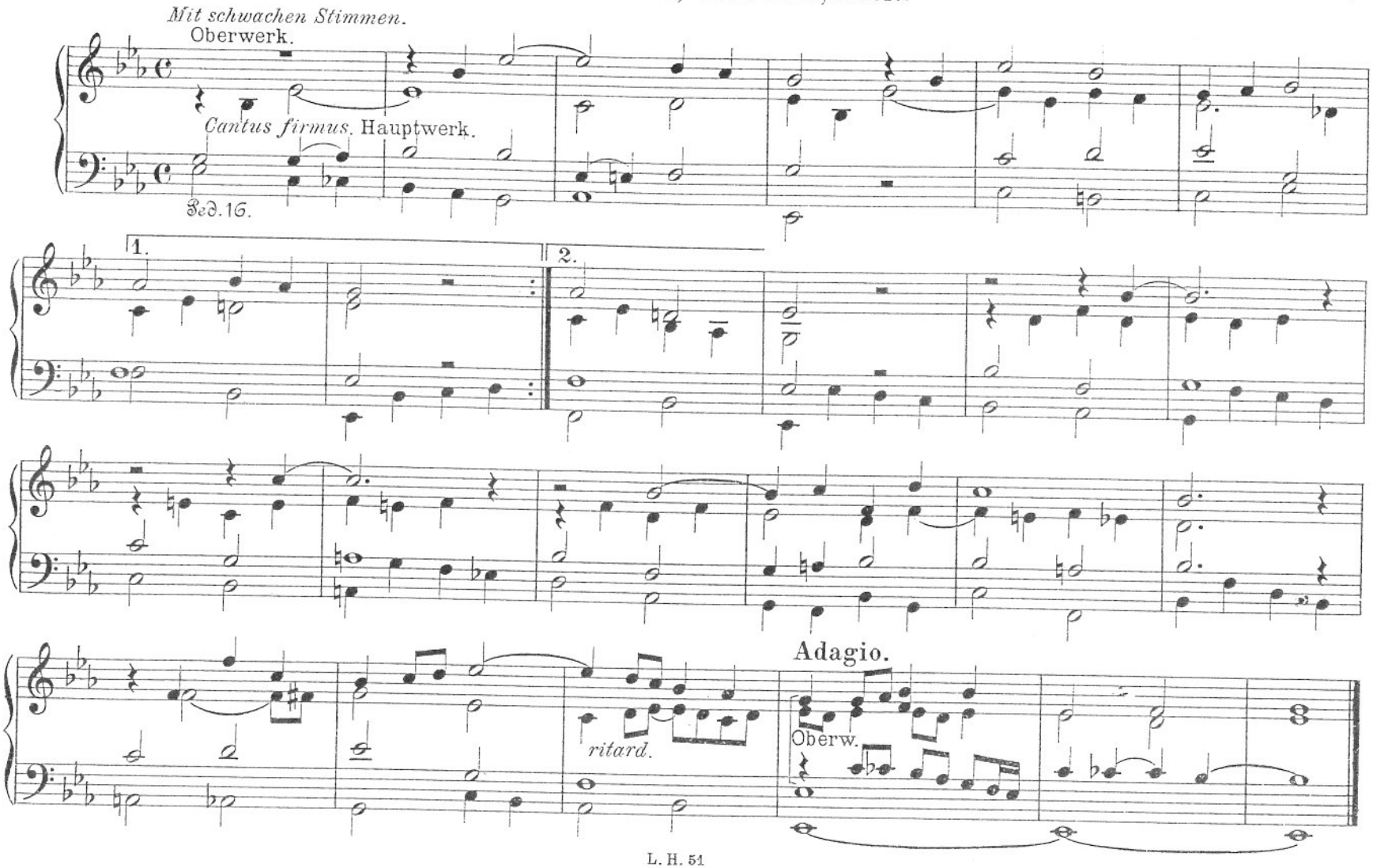
Mit schwachen Stimmen.
Oberwerk.
Cantus firmus. Hauptwerk.
Ped. 16.
1.
2.
Adagio.
ritard.
Oberw.

№ 8. Freu dich sehr, o meine Seele.

(Wie nach einer Wasserquelle.)

Moderato.

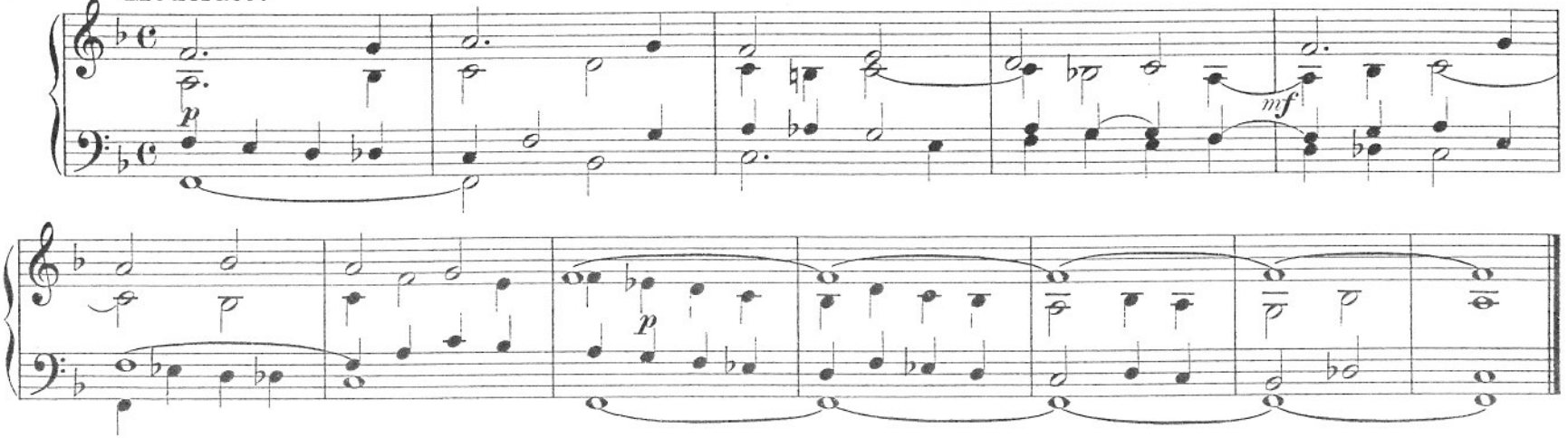

№ 9. Mein erst Gefühl sei Preis und Dank.

(Ich dank dir schon durch deinen Sohn.)

Mit kräftigen Stimmen.

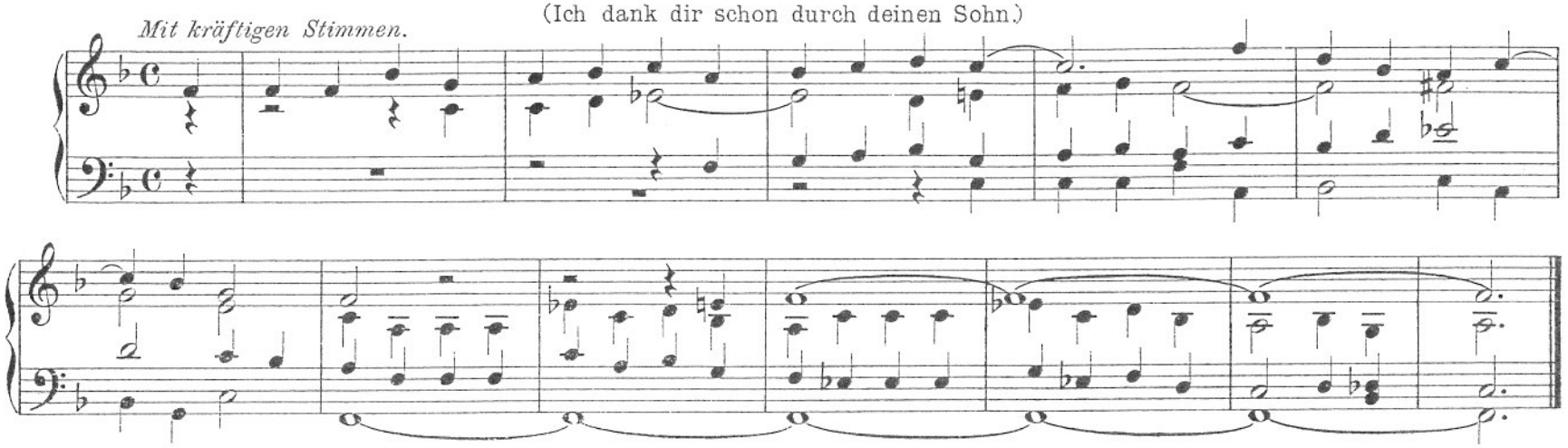

№ 10. Nun ruhen alle Wälder.

Mit sanften, lieblichen Stimmen.

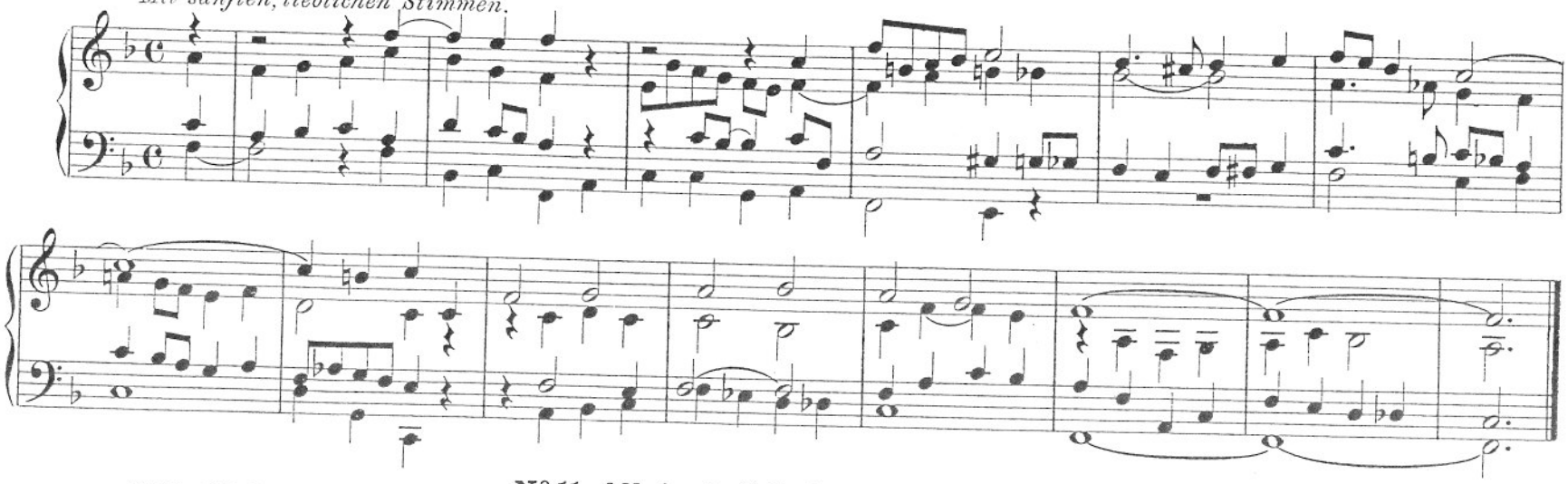

№ 11. Allein Gott in der Höh sei Ehr'.

Volles Werk.

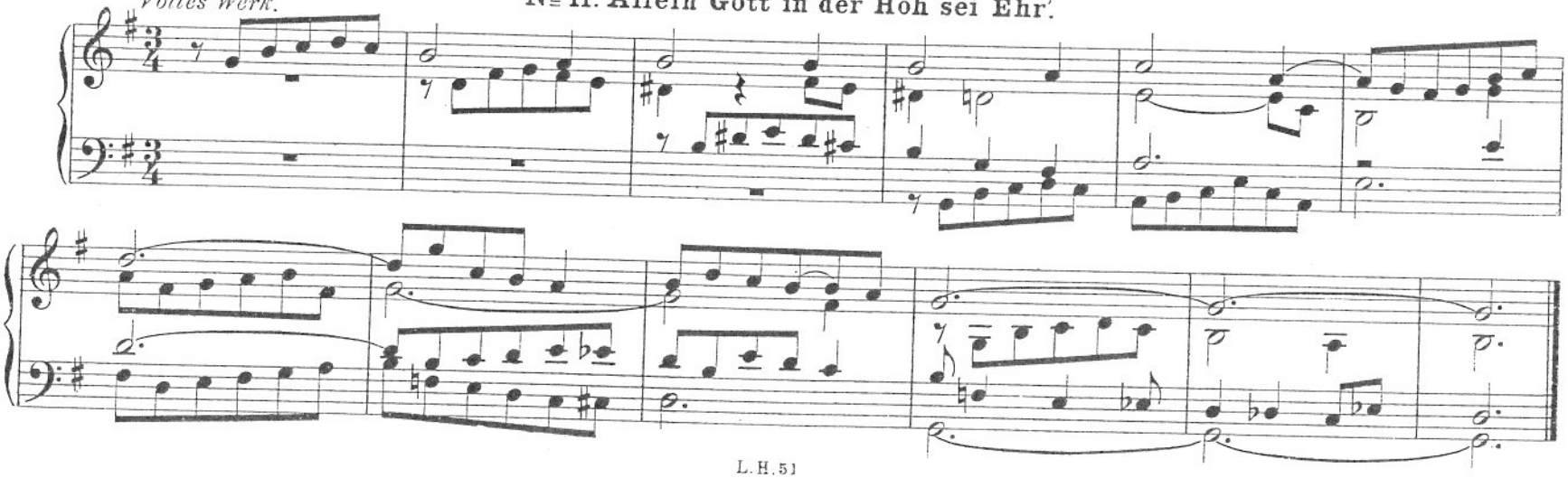

№ 12. Lobe den Herren.

Volles Werk.

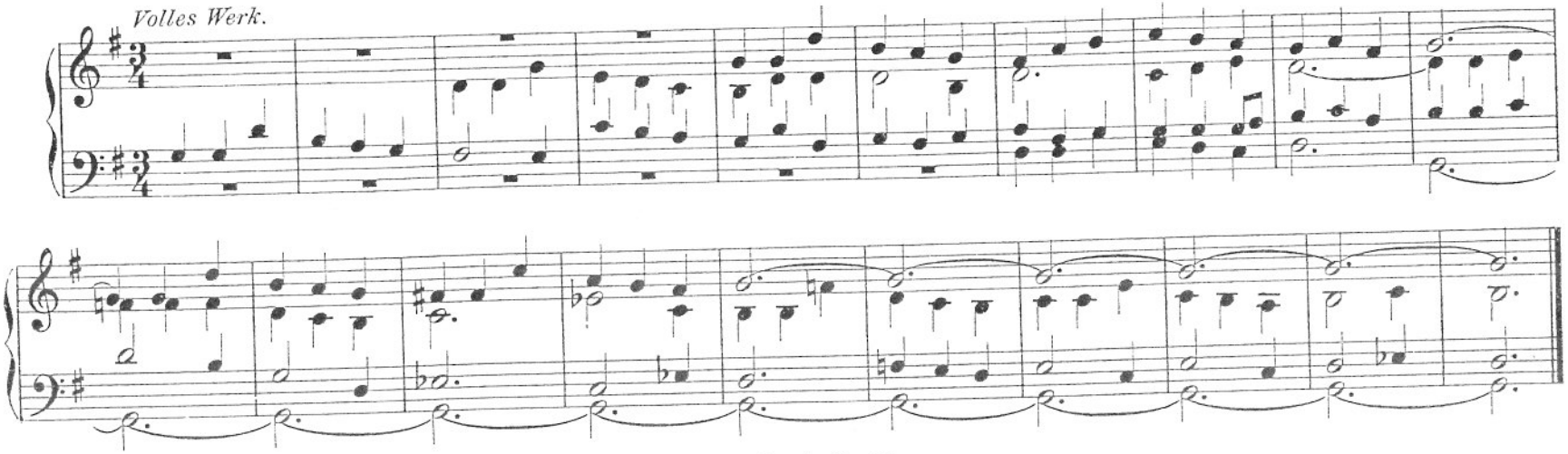

№ 13. Seelenbräutigam.

Andante. *Mit sanften Stimmen.*

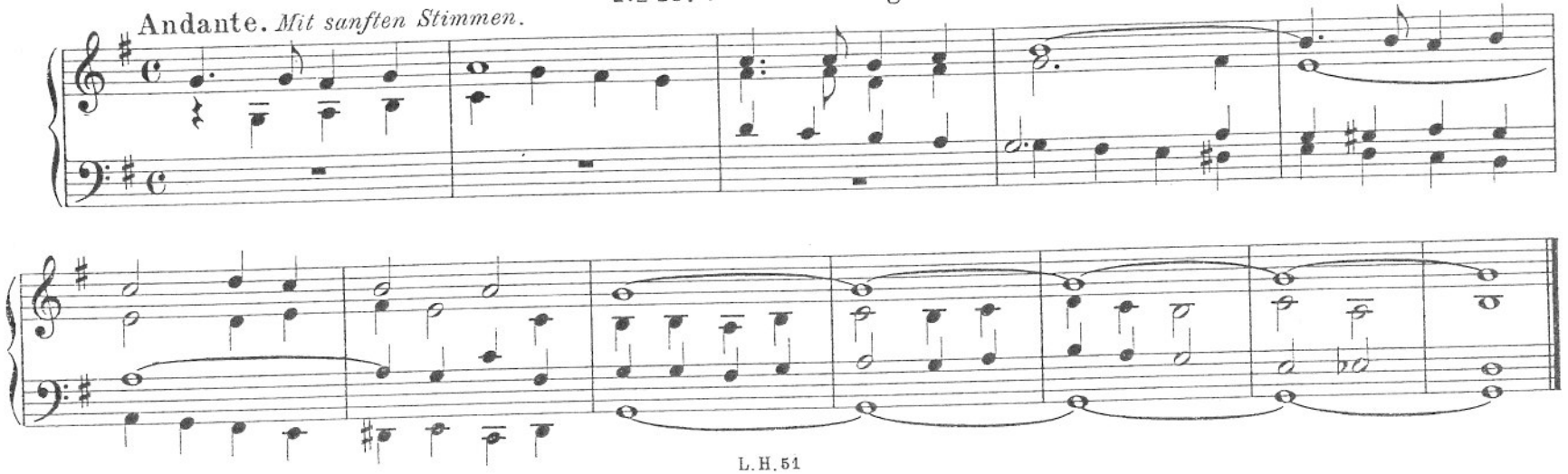

№ 14. Liebster Jesu, wir sind hier.

Ruhig. *Mit lieblichen, sanften Stimmen.*

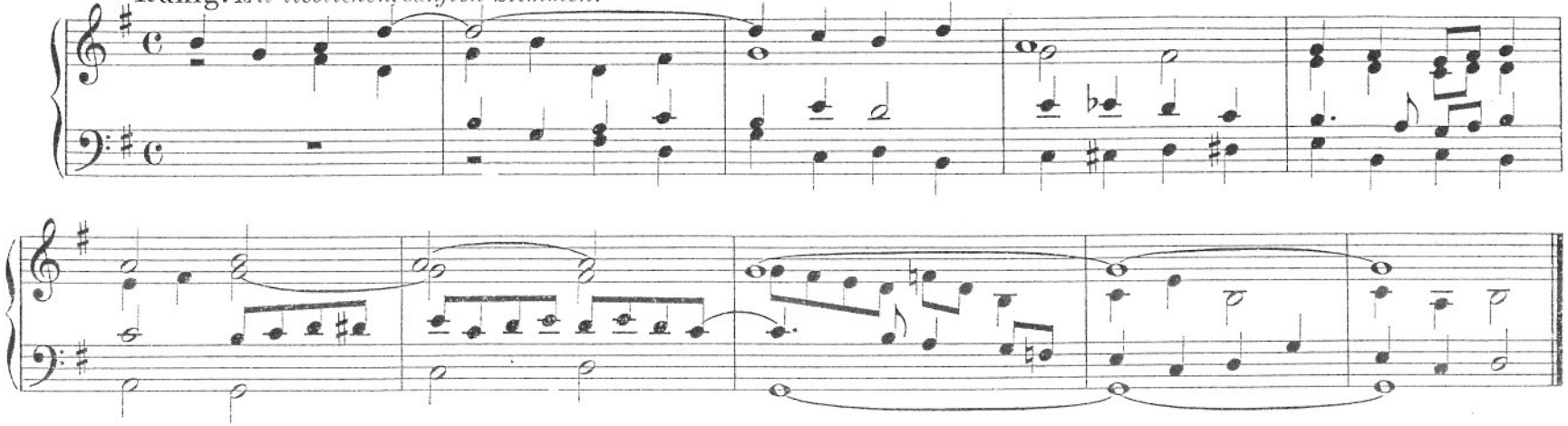

№ 15. Gott des Himmels und der Erden.

Nicht schleppend. *Halbstark.*

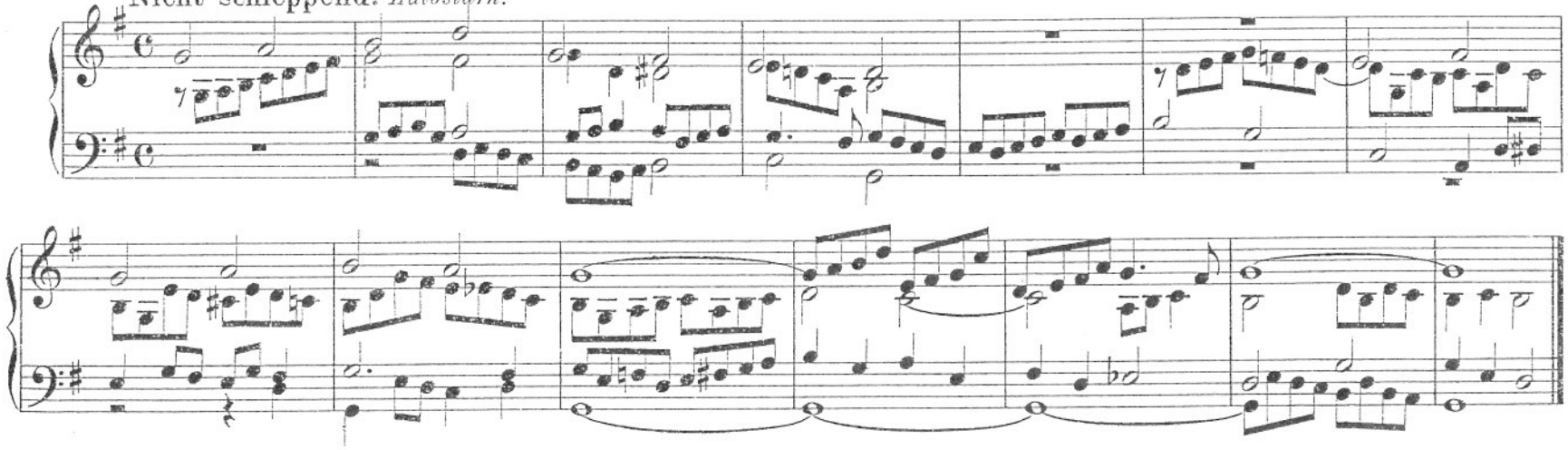

№ 16. Aus tiefer Not.

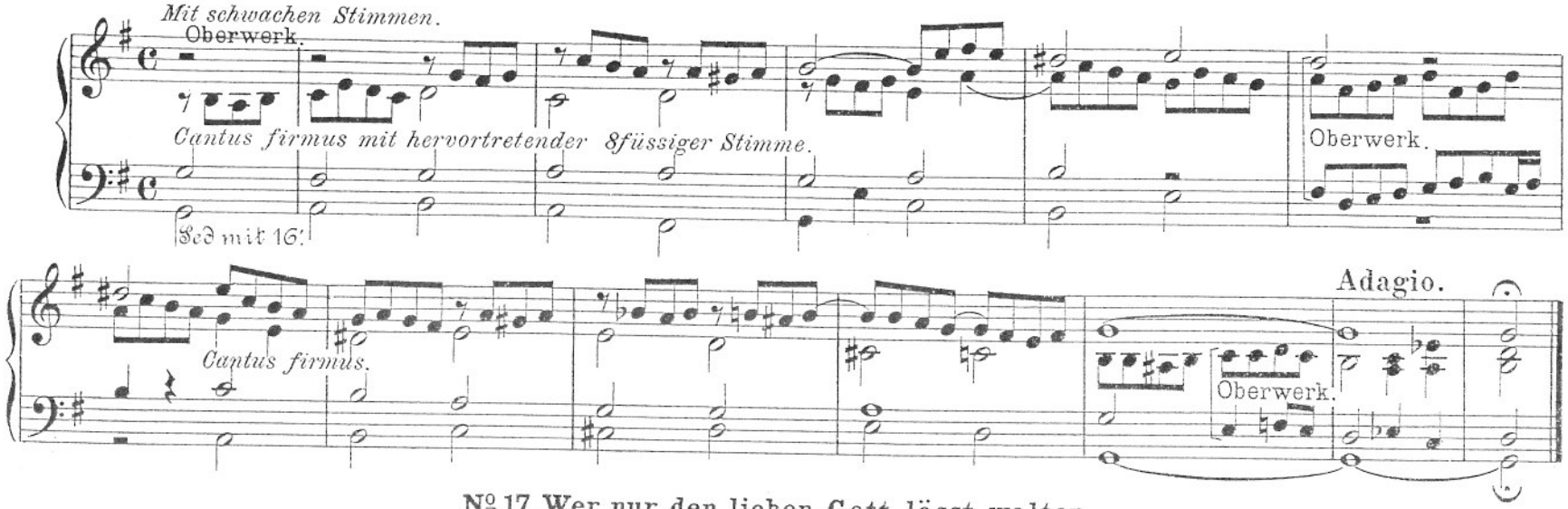

№ 17. Wer nur den lieben Gott lässt walten.

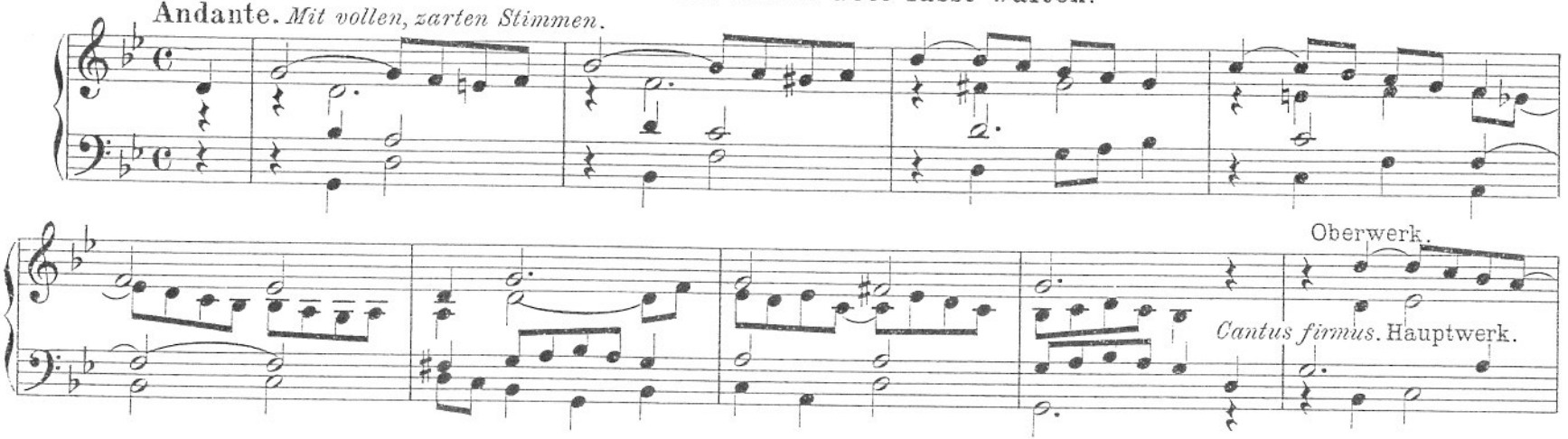

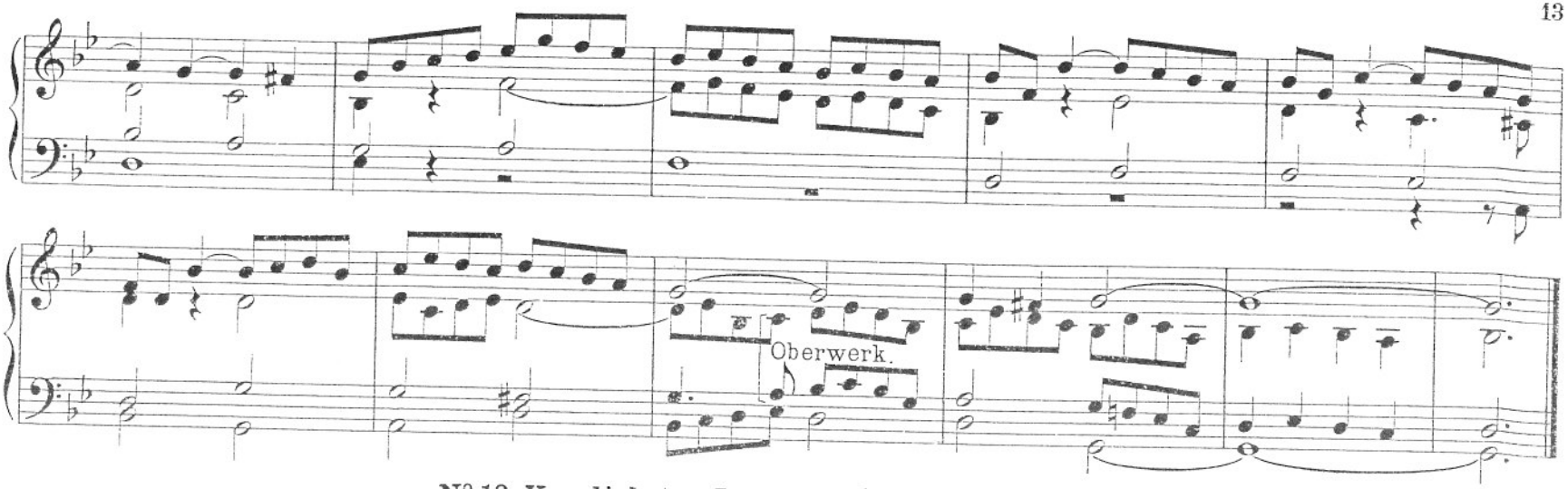

№ 18. Herzliebster Jesu, was hast du verbrochen.

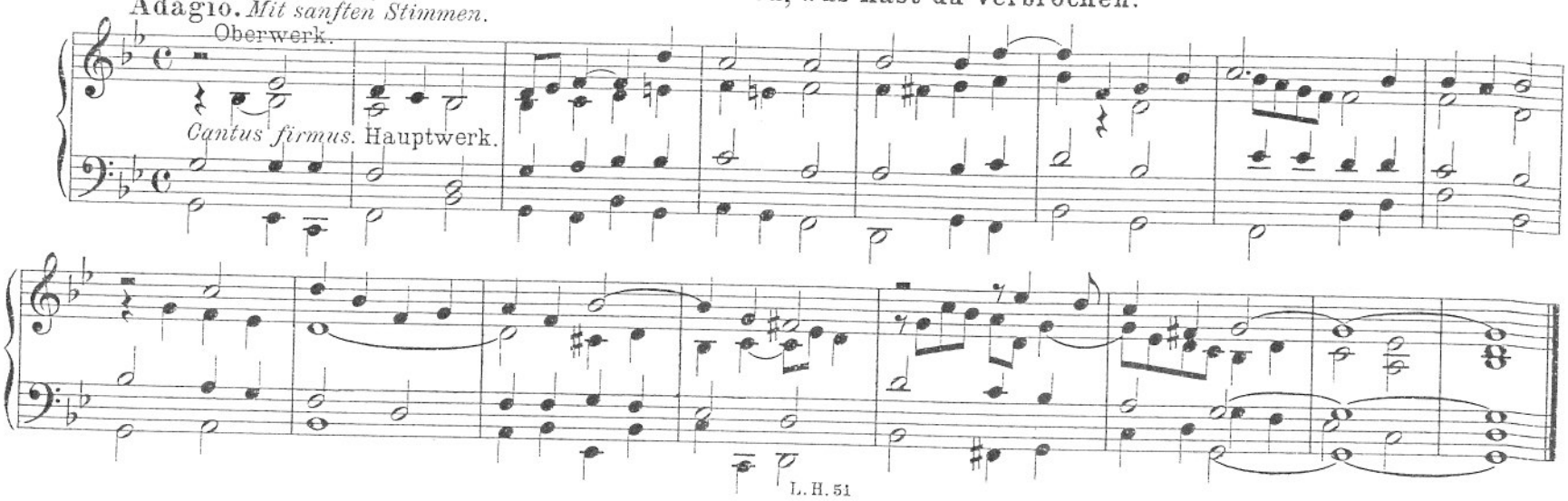

№ 19. Es ist gewisslich an der Zeit.

Andante. *Mit hellen, lieblichen Stimmen.*

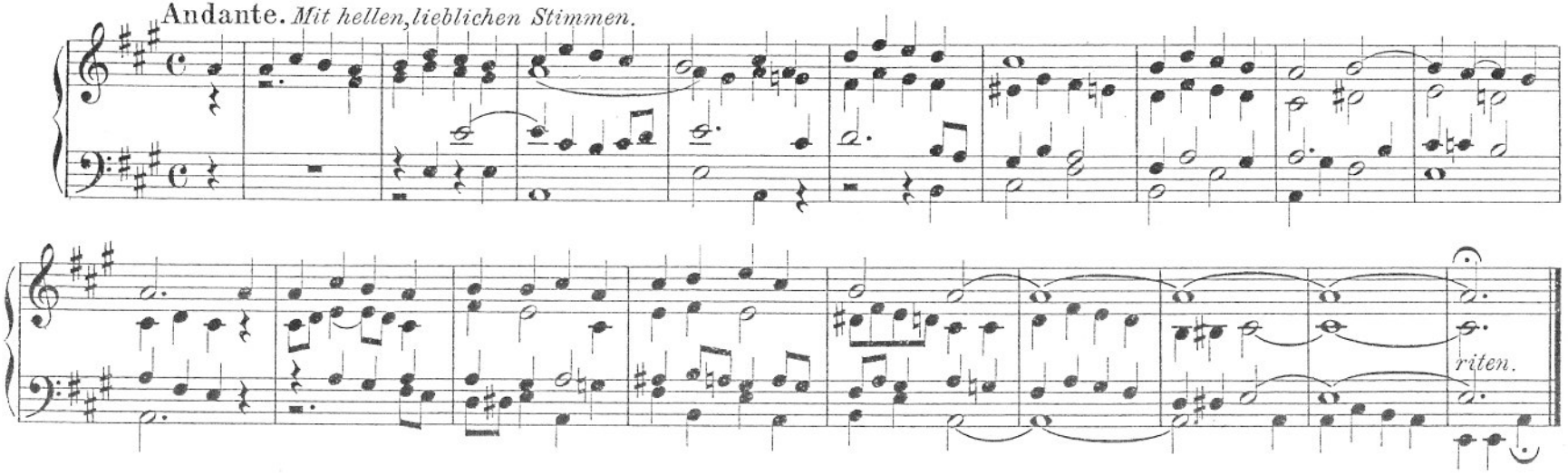

№ 20. Nun lasst uns Gott, dem Herren.
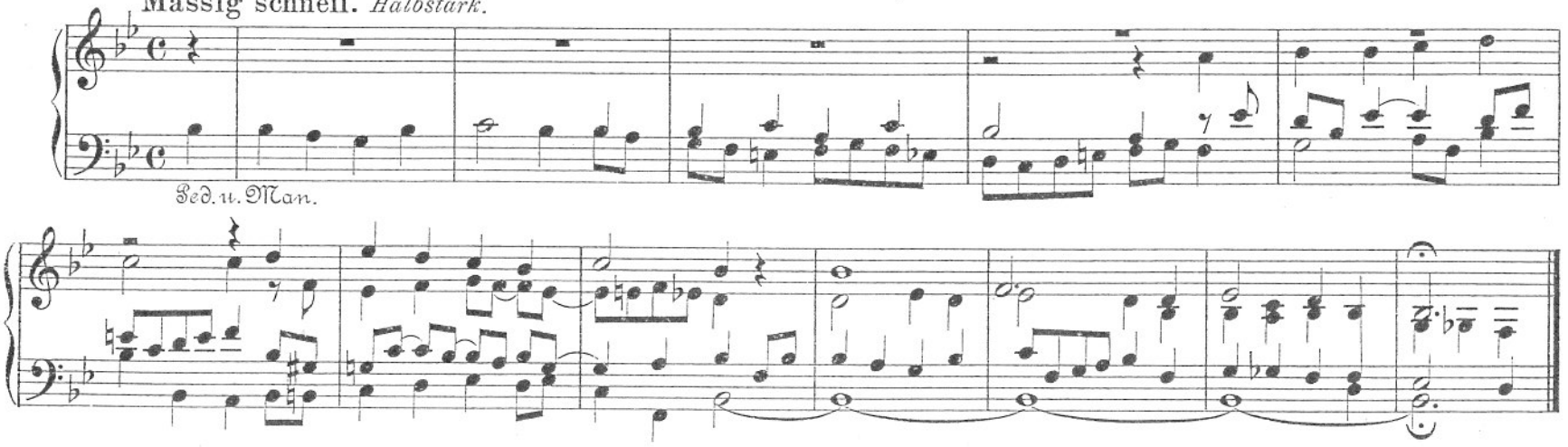
Mässig schnell. *Halbstark.*