Grablied No. 3
op. 44

a capella oder mit Orgelbegleitung

A. Hegar

Gesungen

p

Ruhe sanft o du - - - - Seligerfüllt ein edles Herz wenn es sich in treuer Lie - be für ihr

Kein der schönste Kranz und Rosen kann der Kindesliebe Pflicht lo - nen wie sie leise kau - der ewigen

Keine Tage sind vor über unsere Sehnsucht nicht sein Aufwachen sehen wird in Hoff - nung auferste

f

Können sie ge - ben Man wollt im frohen Leben tauf es jugendrischer Aufwachen Himmels Freude zu em -

Ganzes Hilfe Klagen Unsere Tränen unser Leben unser Leiden u. Entsagungen Wolle der Rosen müssen

zu den lichten Höhen Schenke auch in einem Reiche Gnade im glücklichen Vater sehen Leben nicht o du -

f

schenken Ruhe sanft sanft Leid u. Schmerz Himmelsfreude zu empfangen Ruhe sanft Liebe - - Herz -

welken treue Liebe welkt nicht Wolle die Rosen müssen welken treue Liebe welkt nicht. -

- - Ruhe sanft in Gott dem guten Liebe welke du - - - Ruhe sanft in Gott dem guten. -

Tromba II

Grablied V. 3

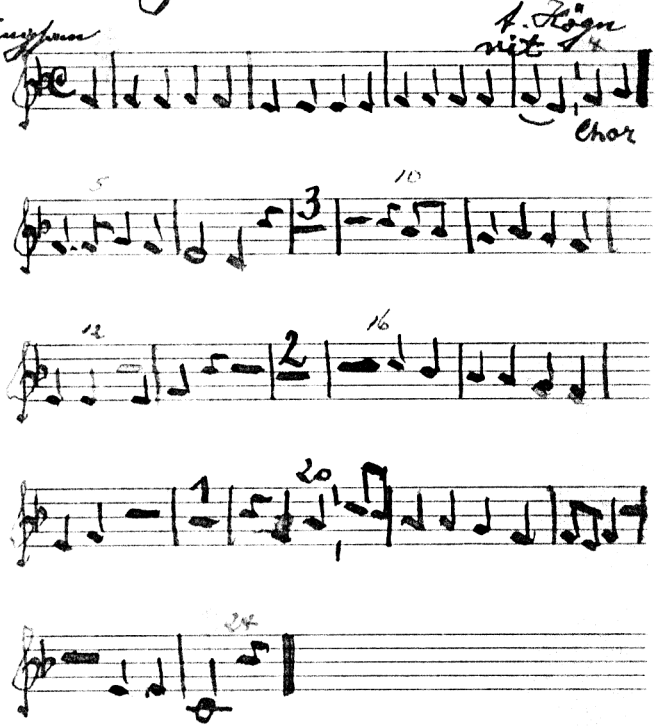

Trombe 1

Grablied V. 3

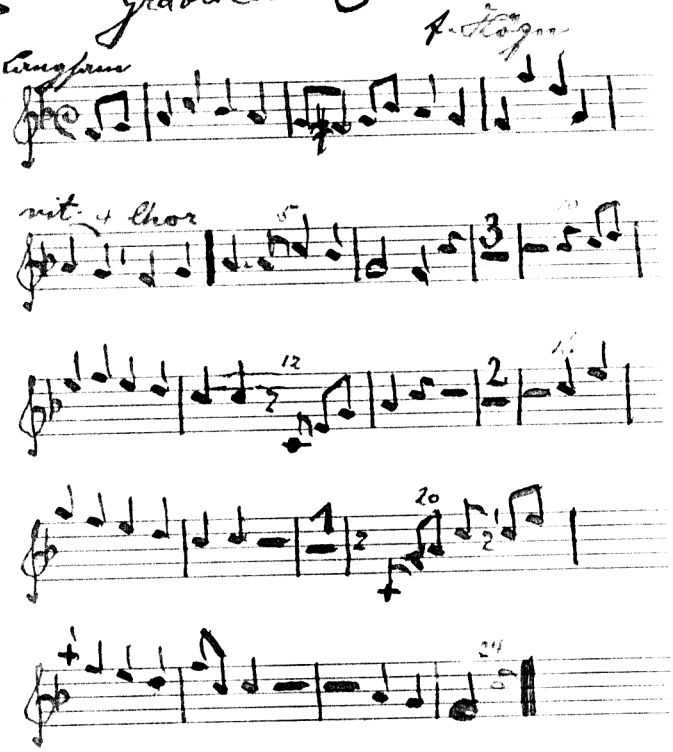

Bass

Grablied V. 3

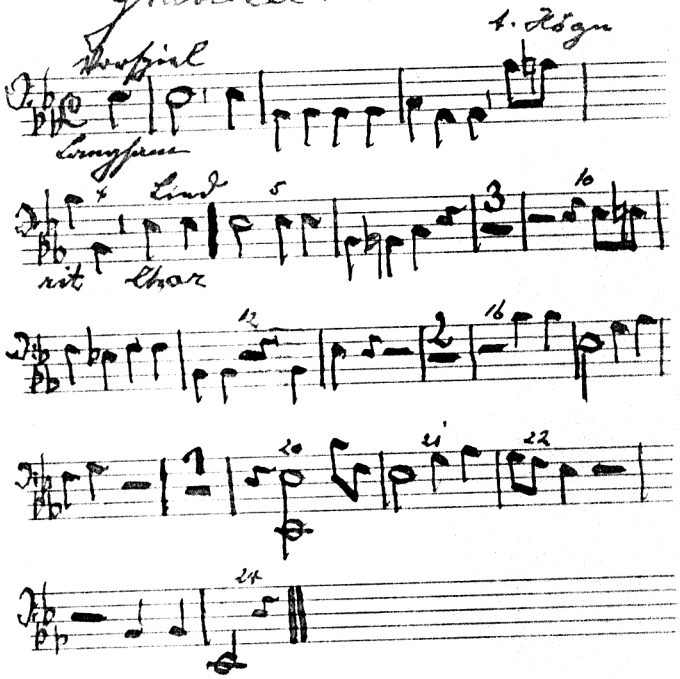

Unterform
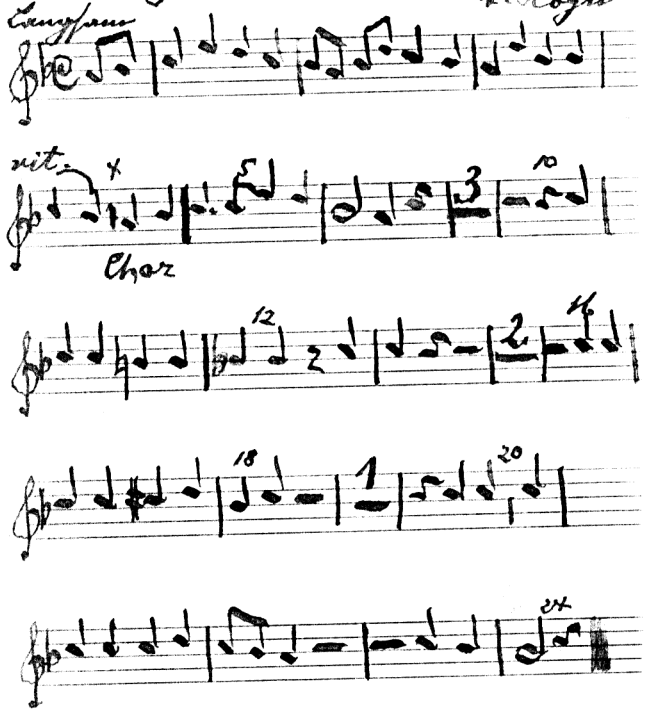
Grablied V. 3