Juli

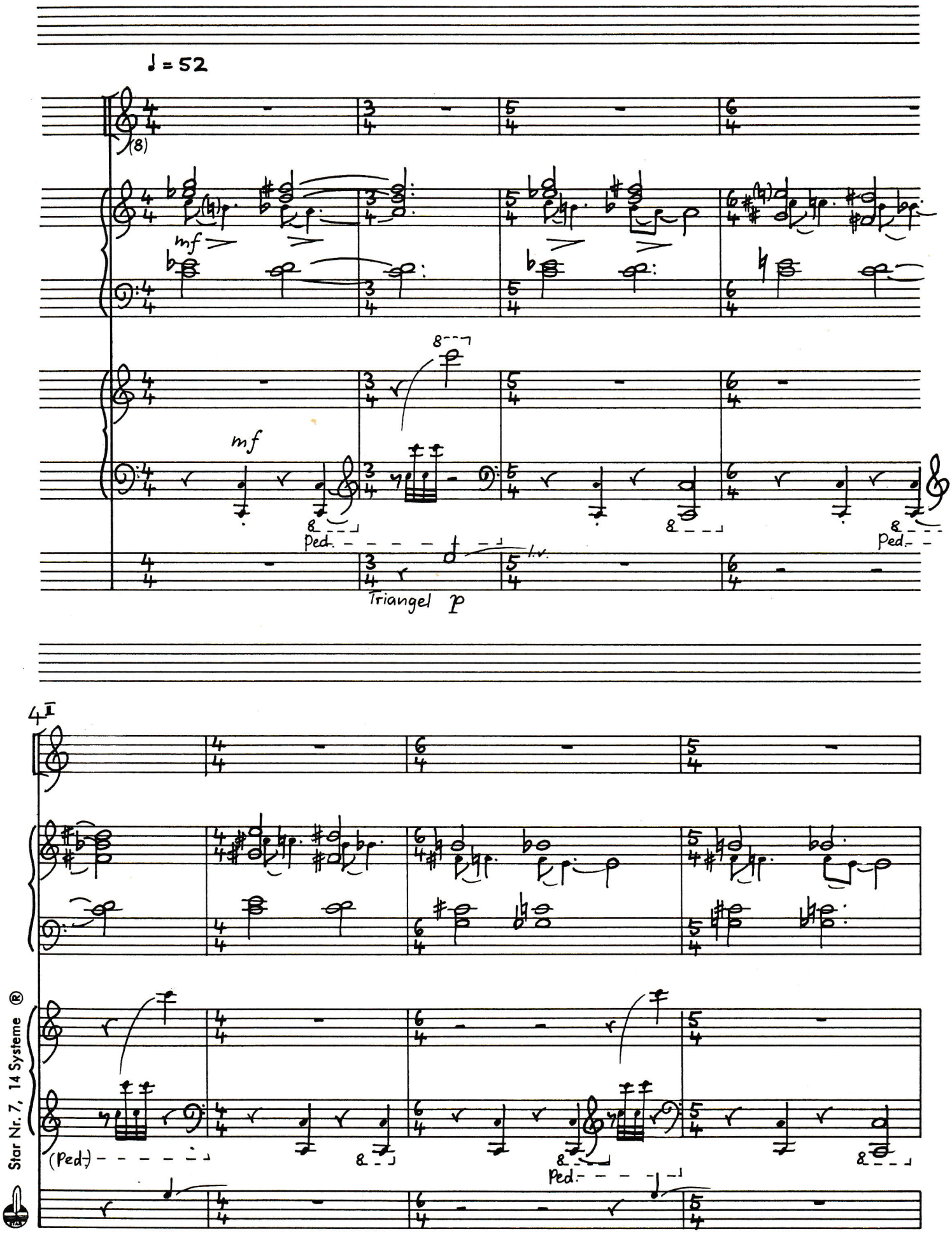

Star Nr. 7, 14 Systeme ®

8

SATB gebunden

mf

Der Ju-li, Bau-er, wringt aus dir den Win-ter-schnaps, das La-ger-

Tamtam

p

10 II

bier.

preßt ab dir Speck und Gre-ben-schmalz und

f

mf

Ped.

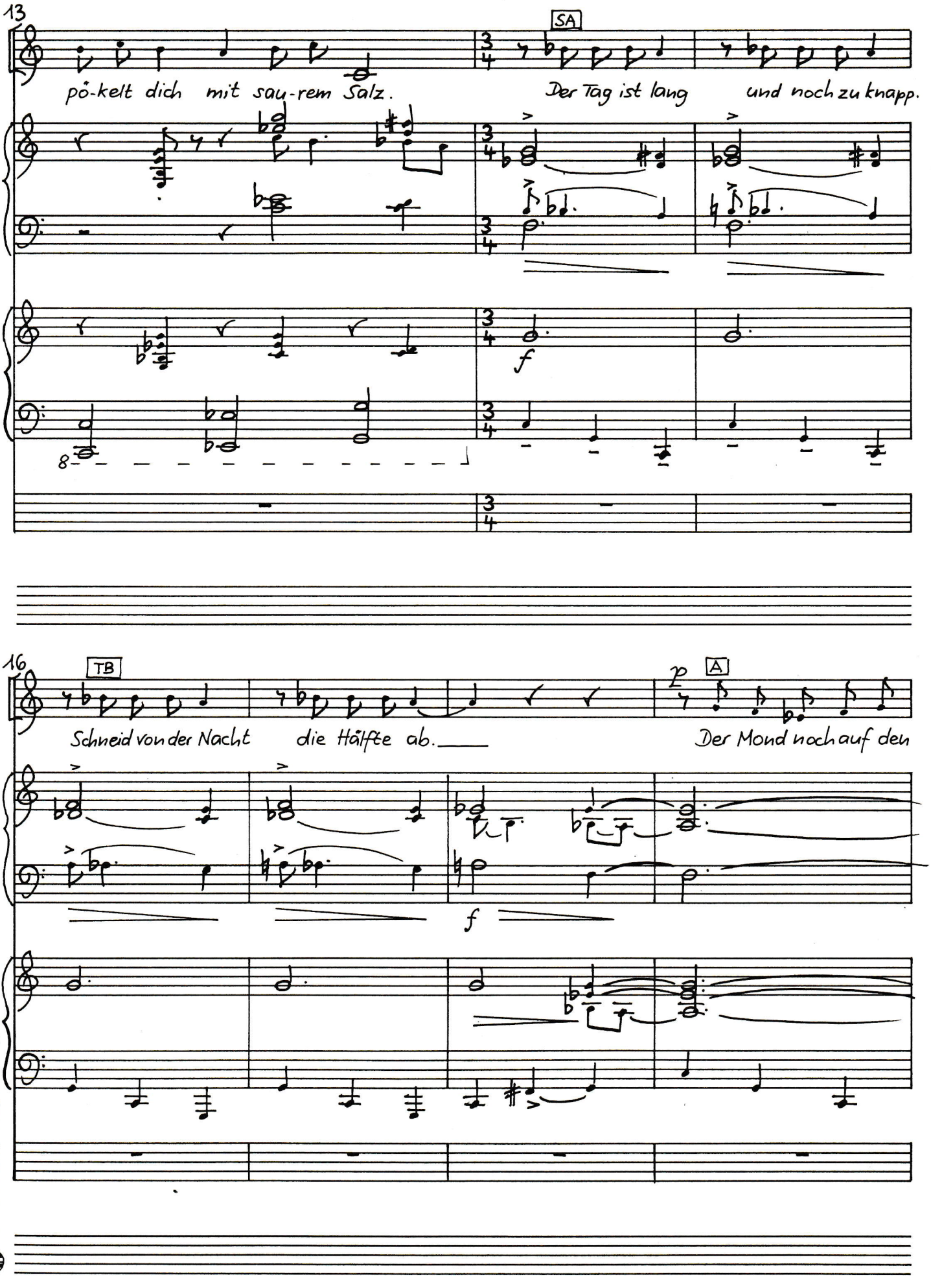

Star Nr. 7, 14 Systeme ®

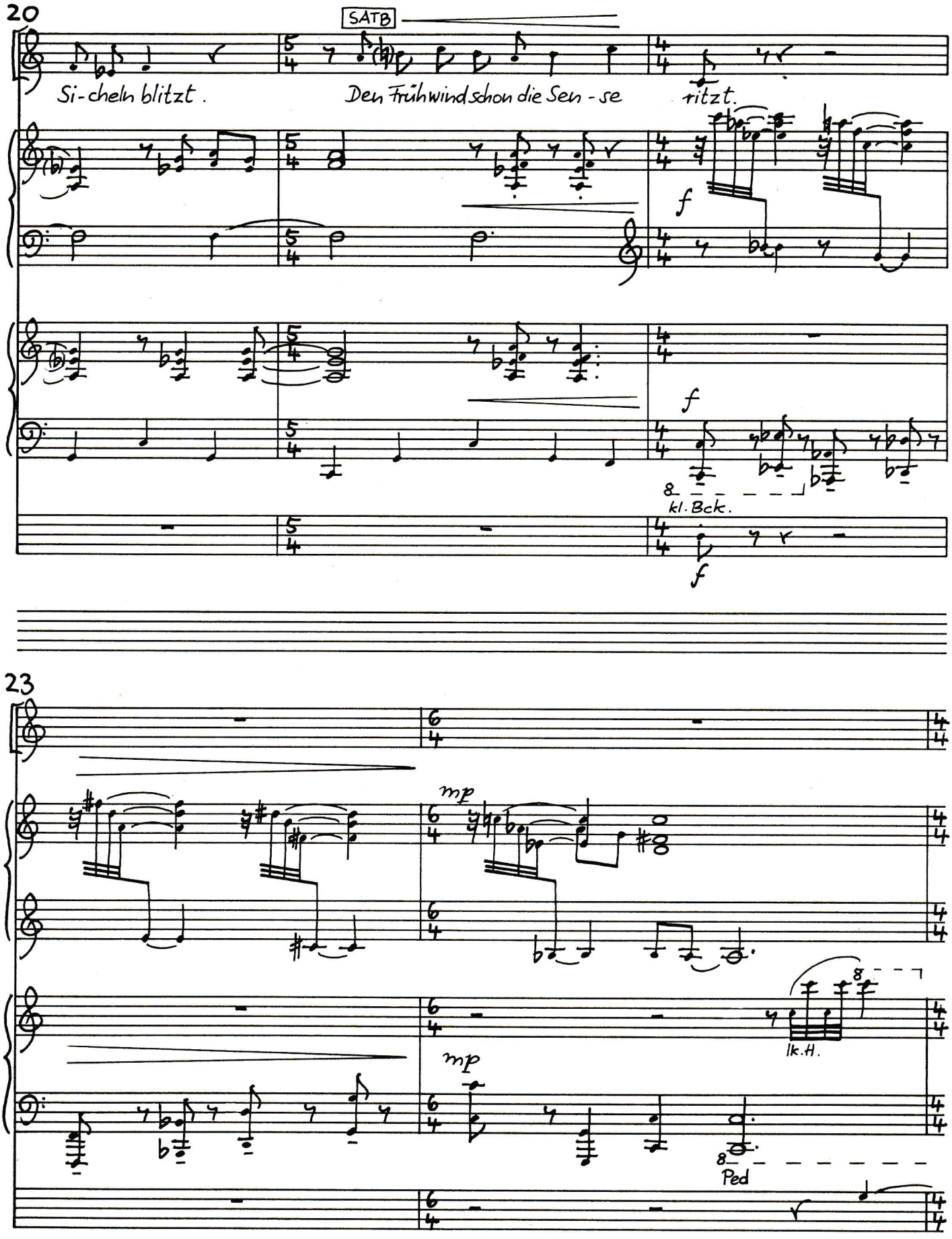
20
SATB
Si-cheln blitzt.
Den Frühwind schon die Sen-se
ritzt.
f
f
8
kl. Bck.
f
23
mp
8
lk. H.
mp
8
Ped

25

28 kaum merklich bewegter (♩ = 56)

S T

mf Das Korn steht heu - er schlecht wie nie. Da - für der He - de - rich ge - dieh.

p

p legato

großes Bck. mit Flanell-schlegel

kl. Bck m. Flanell-schlegel

Kl. Bck mit Triangelstl.

Triangel

p

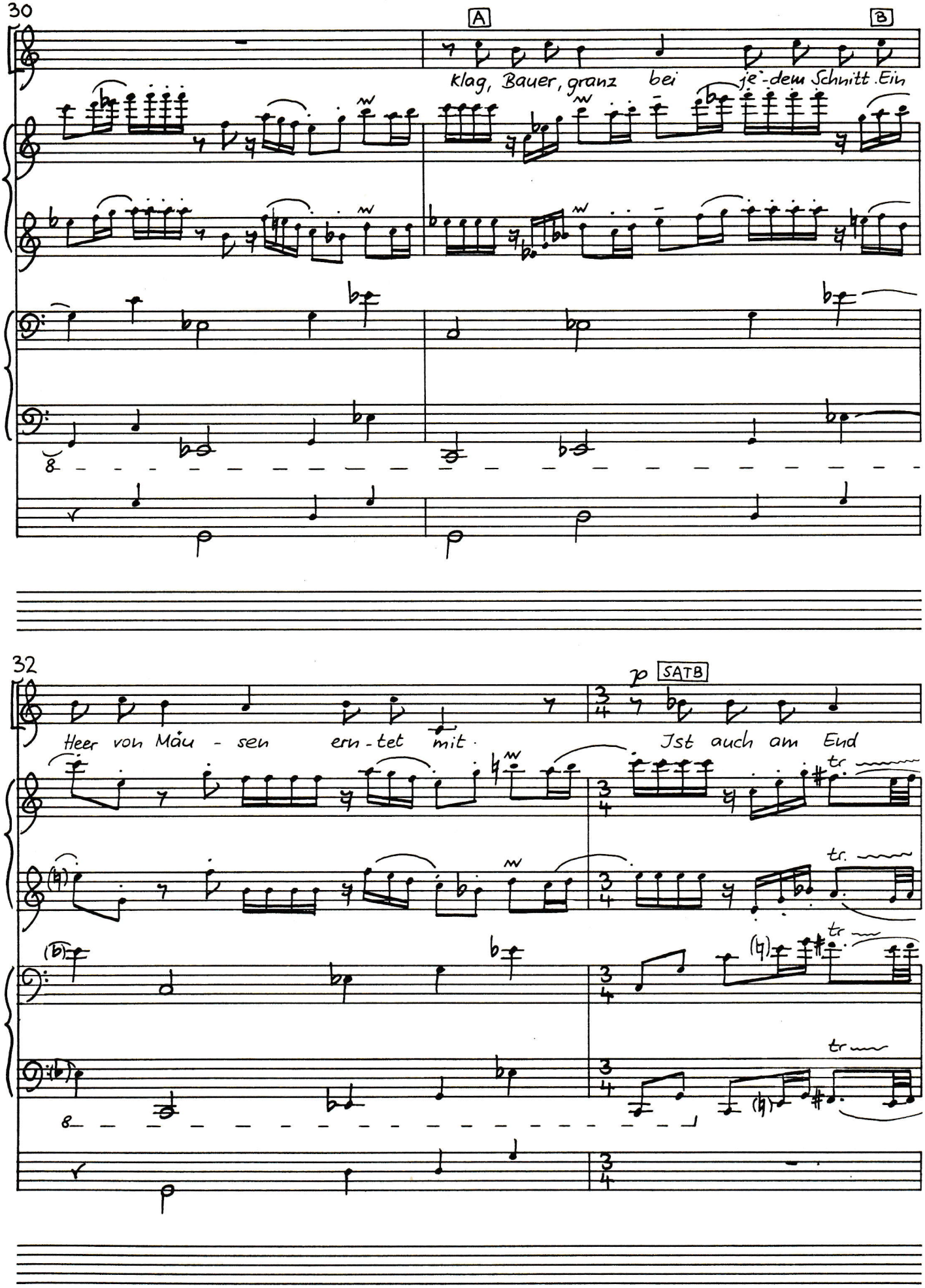
30
A
B
klag, Bauer, ganz bei je-dem Schnitt Ein
32
p
SATB
Heer von Mäu - sen ern - tet mit
Jst auch am End
tr.
tr.
tr.
tr

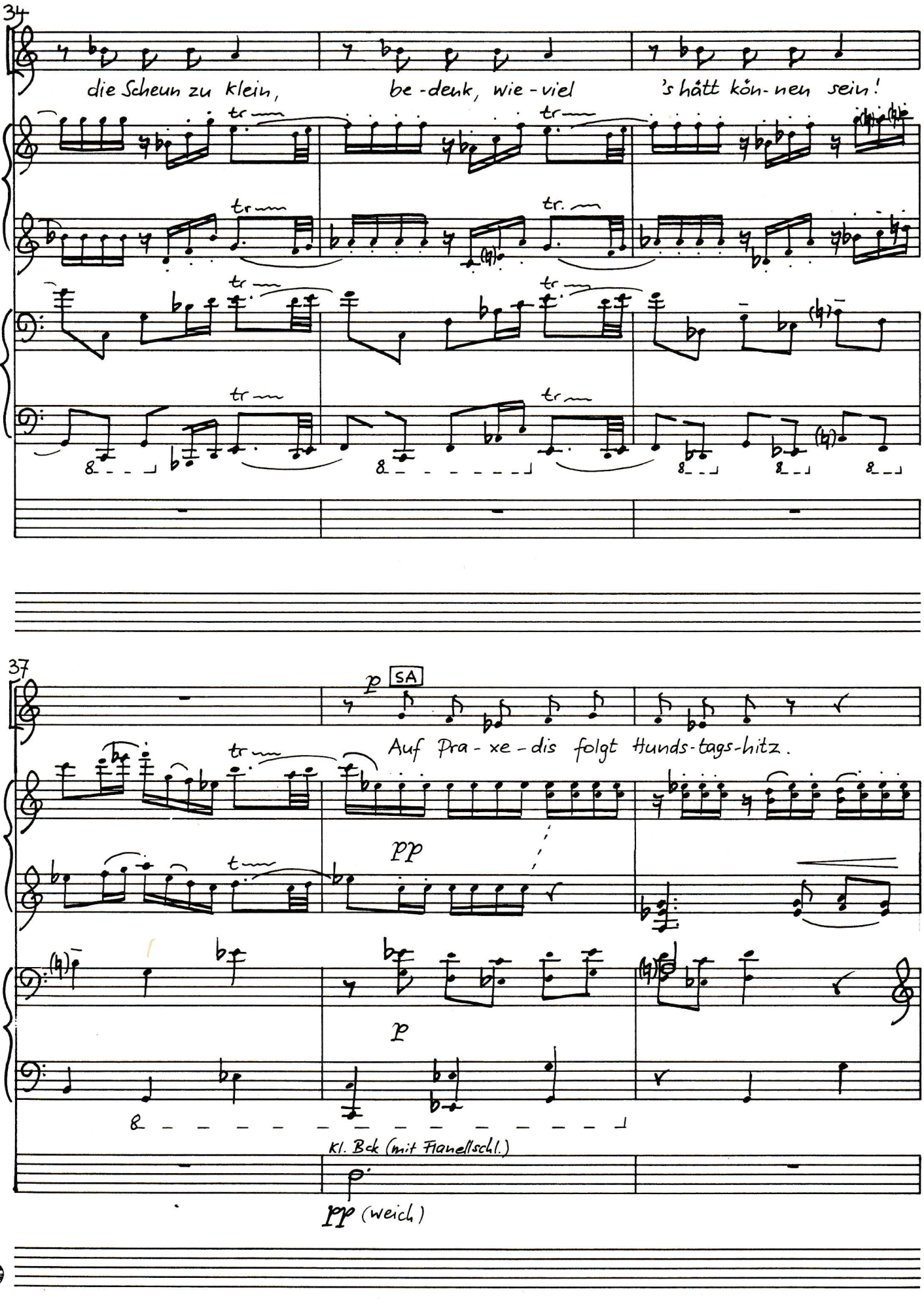
34
die Scheun zu klein,
be-denk, wie-viel
's hätt kön-nen sein!
37
p
SA
Auf Pra-xe-dis folgt Hunds-tags-hitz.
pp
p
Kl. Bck (mit Flanellschl.)
pp (weich)

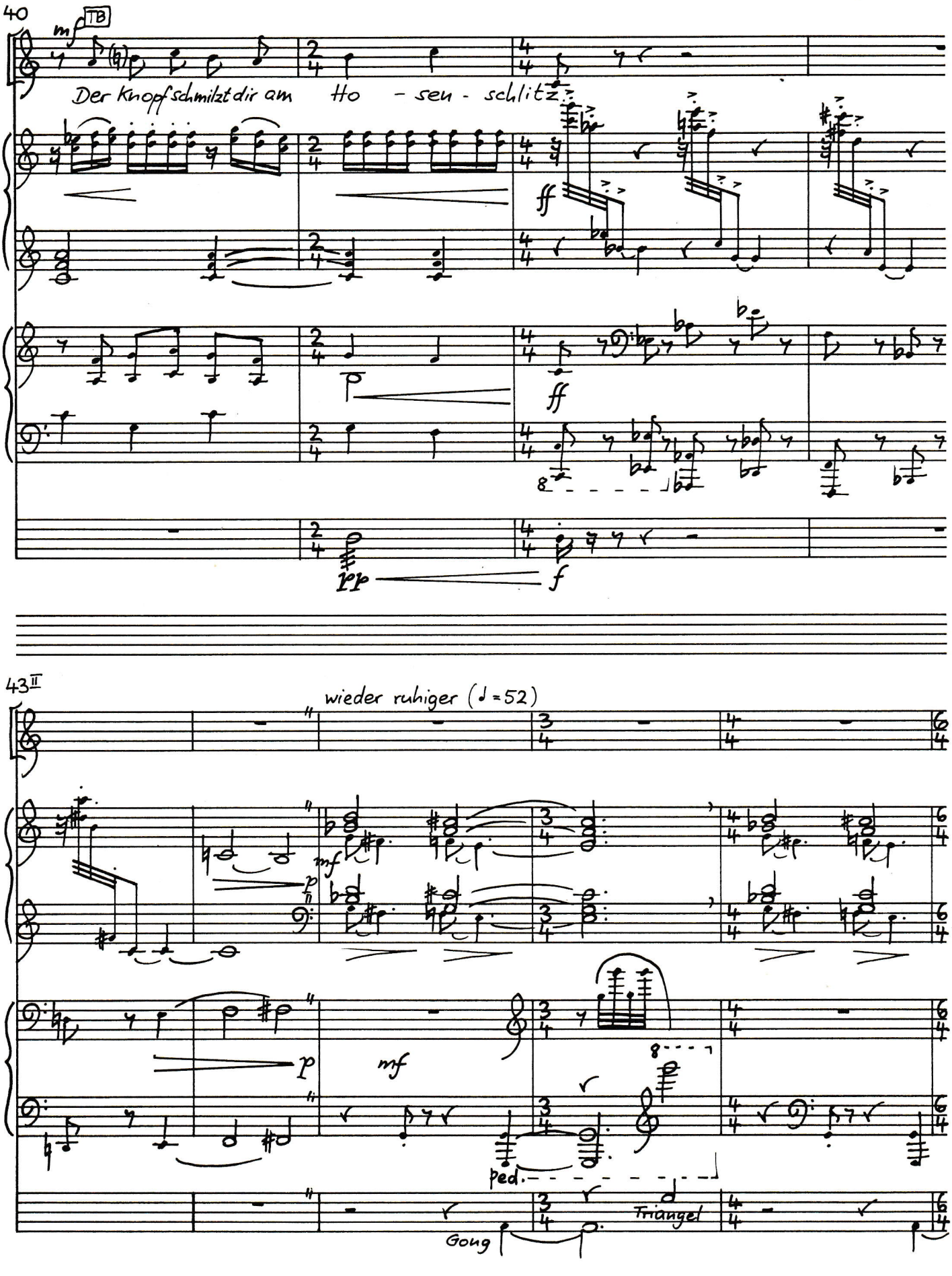
40
mf
TB
Der Knopf schmilzt dir am Ho - sen - schlitz.
ff
ppp
f
43 II
wieder ruhiger (♩=52)
mf
p
mf
ped.
Gong
Triangel

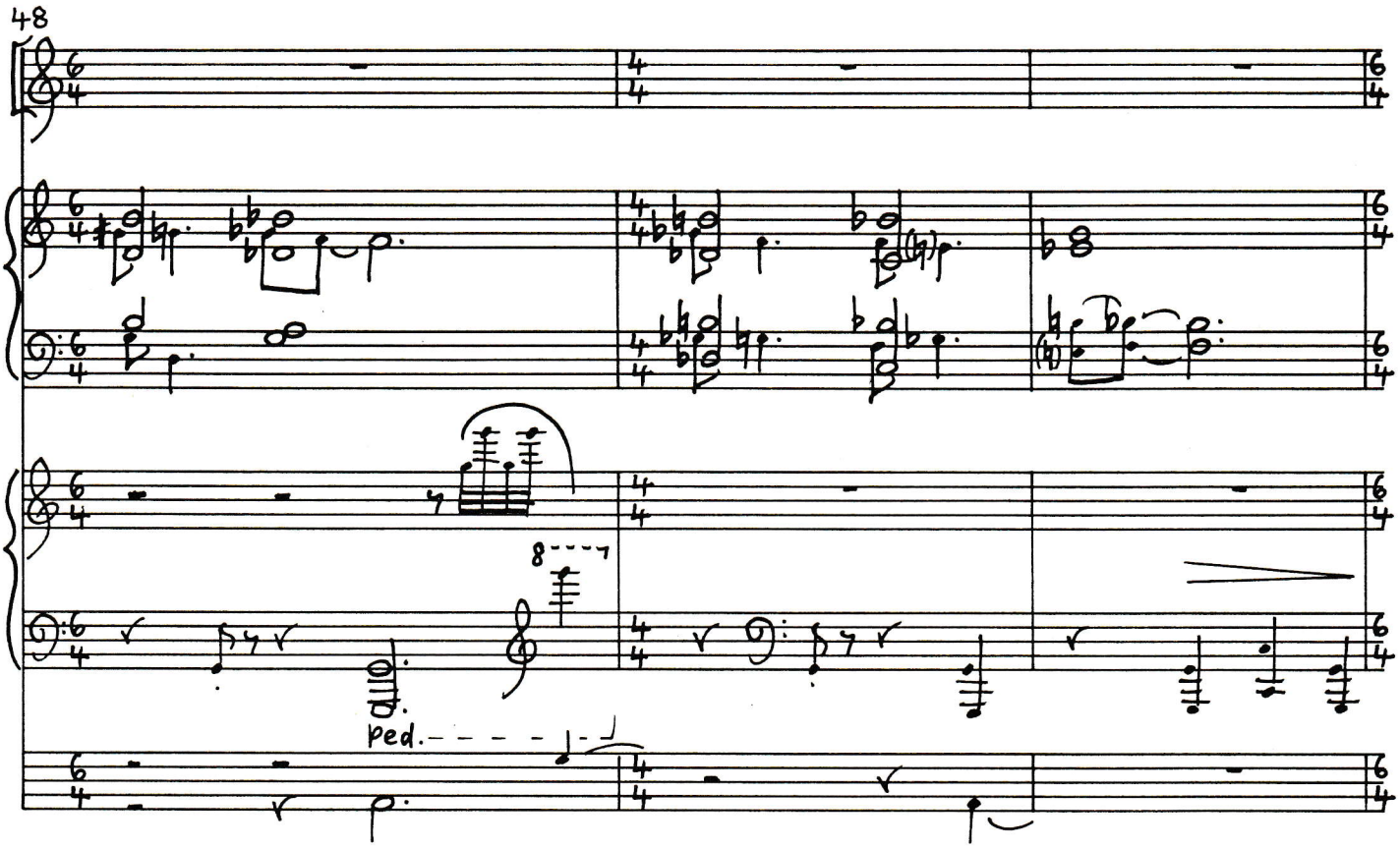

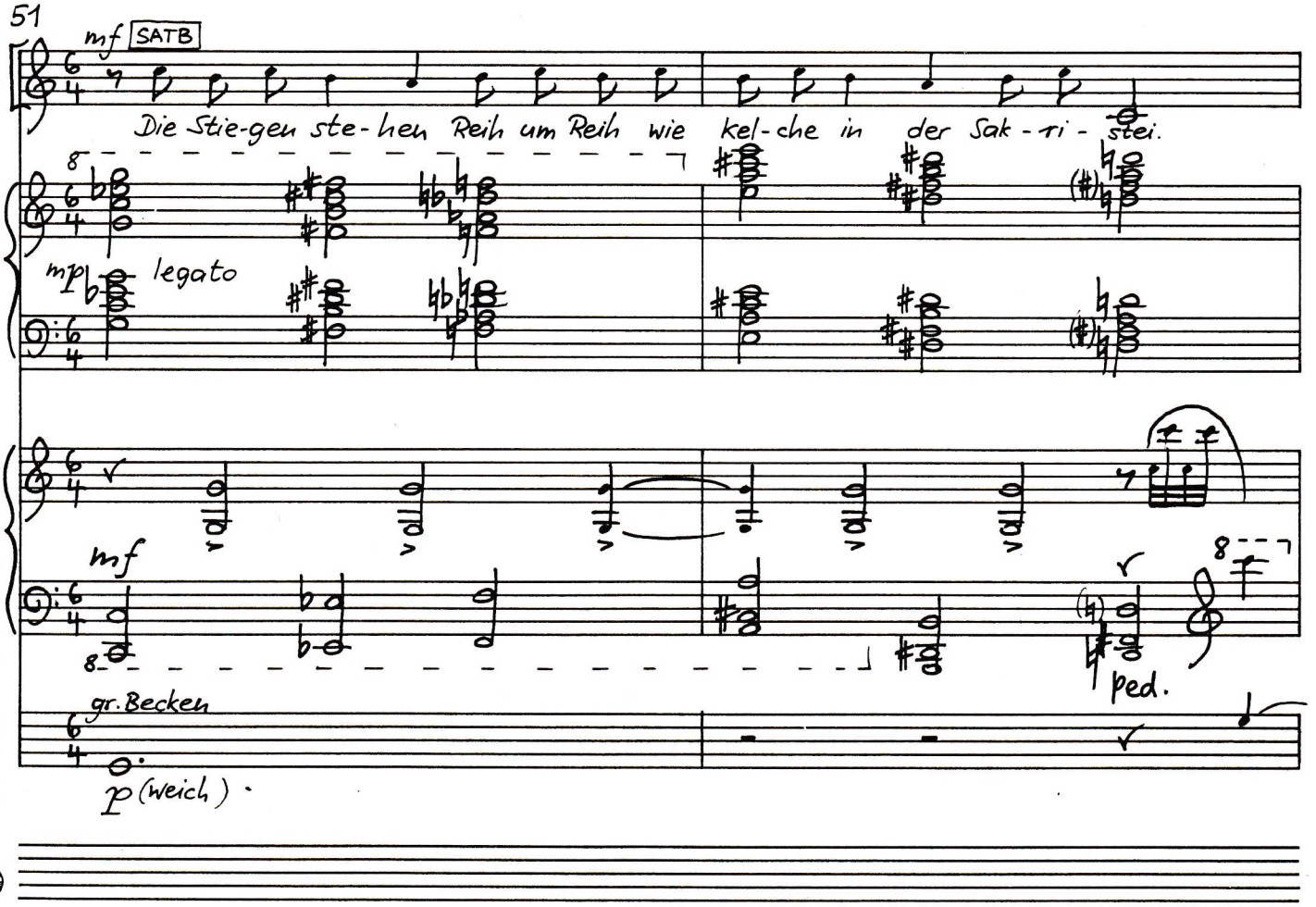

Star Nr. 7, 14 Systeme ®

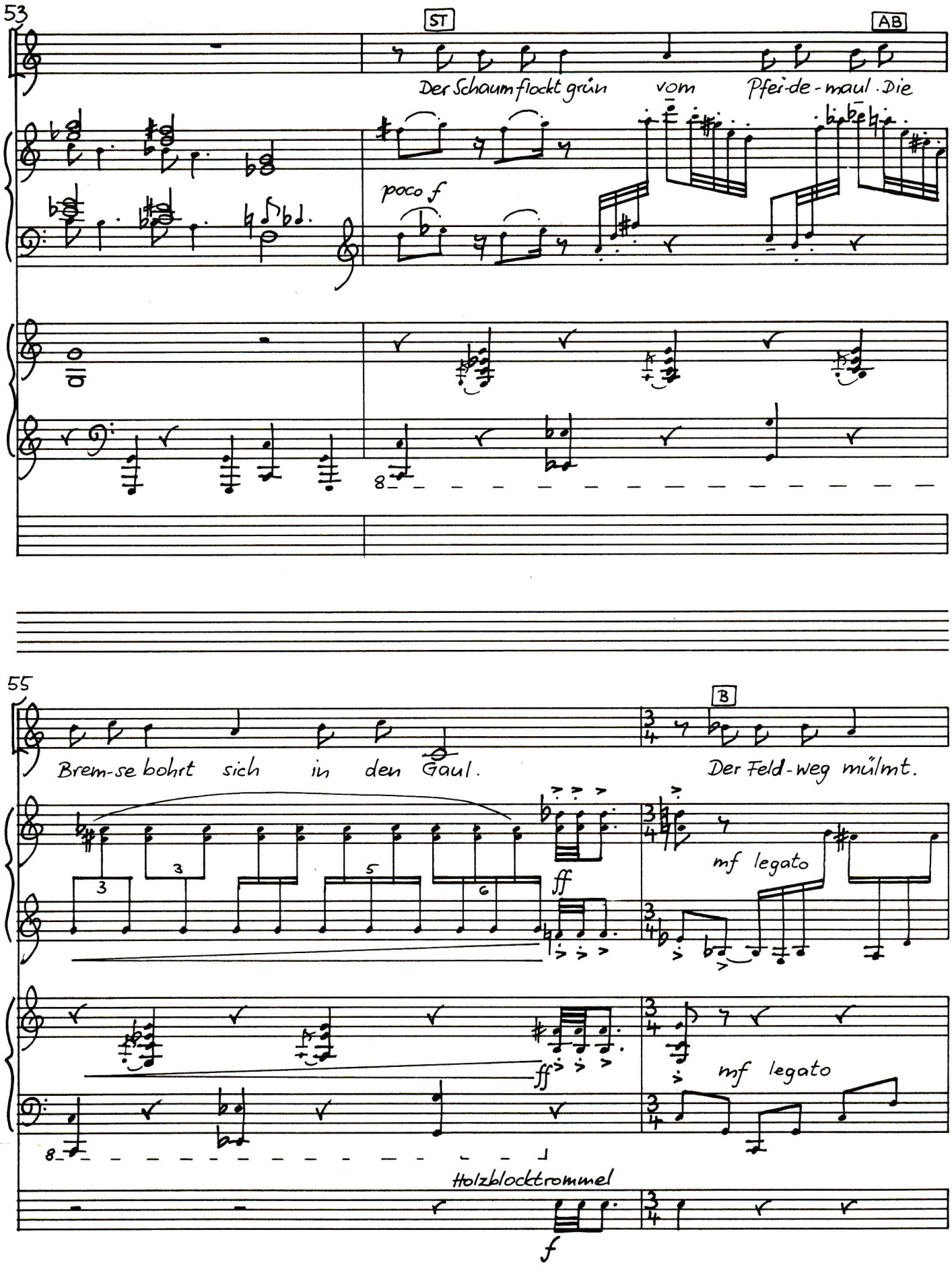
53
ST
AB
Der Schaum flockt grün vom Pfer-de-maul. Die
poco f
8
55
B
Brem-se bohrt sich in den Gaul.
Der Feld-weg mülmt.
3
3
5
6
ff
mf legato
ff
mf legato
8
Holzblocktrommel
f

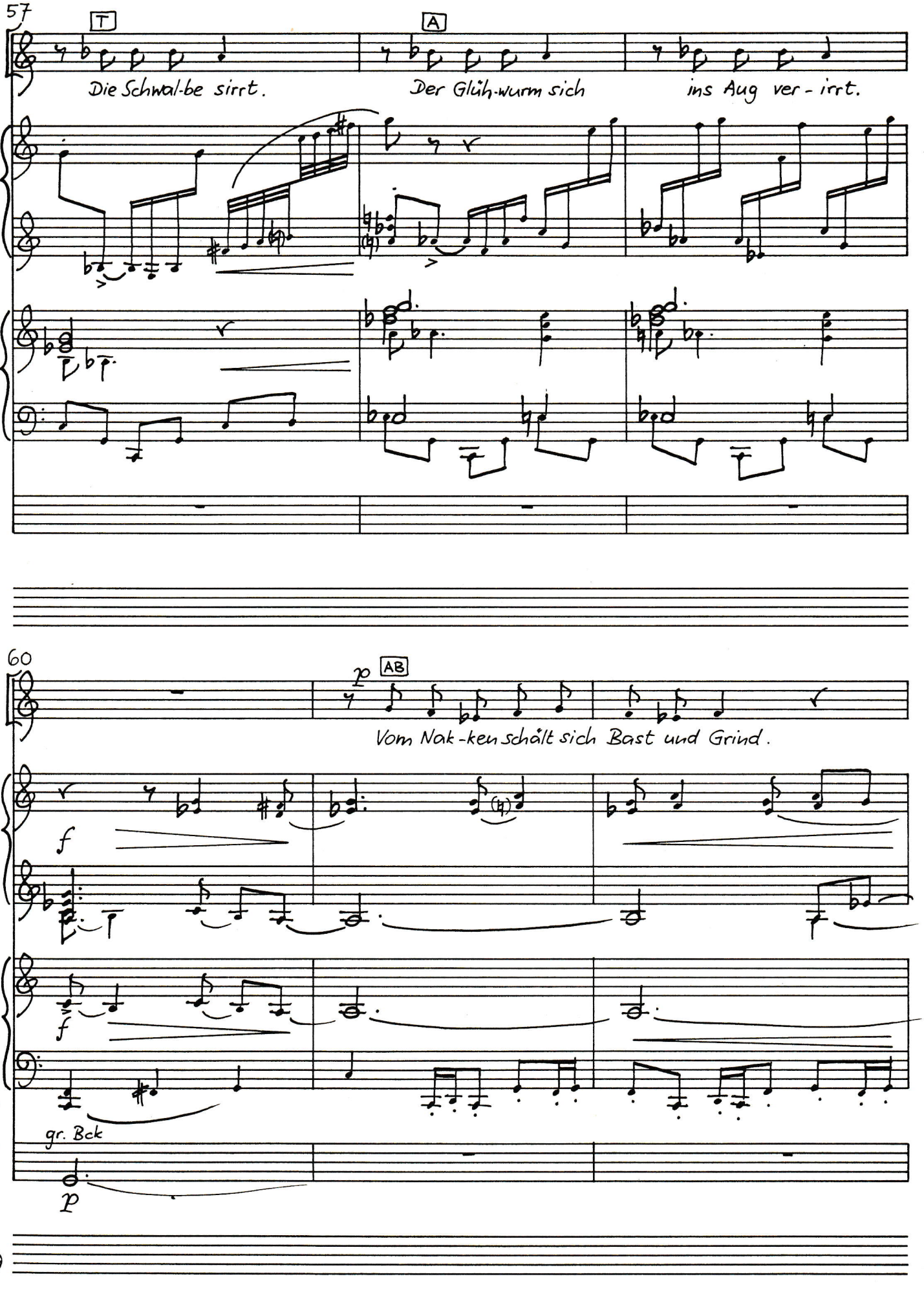

Star Nr. 7, 14 Systeme ®

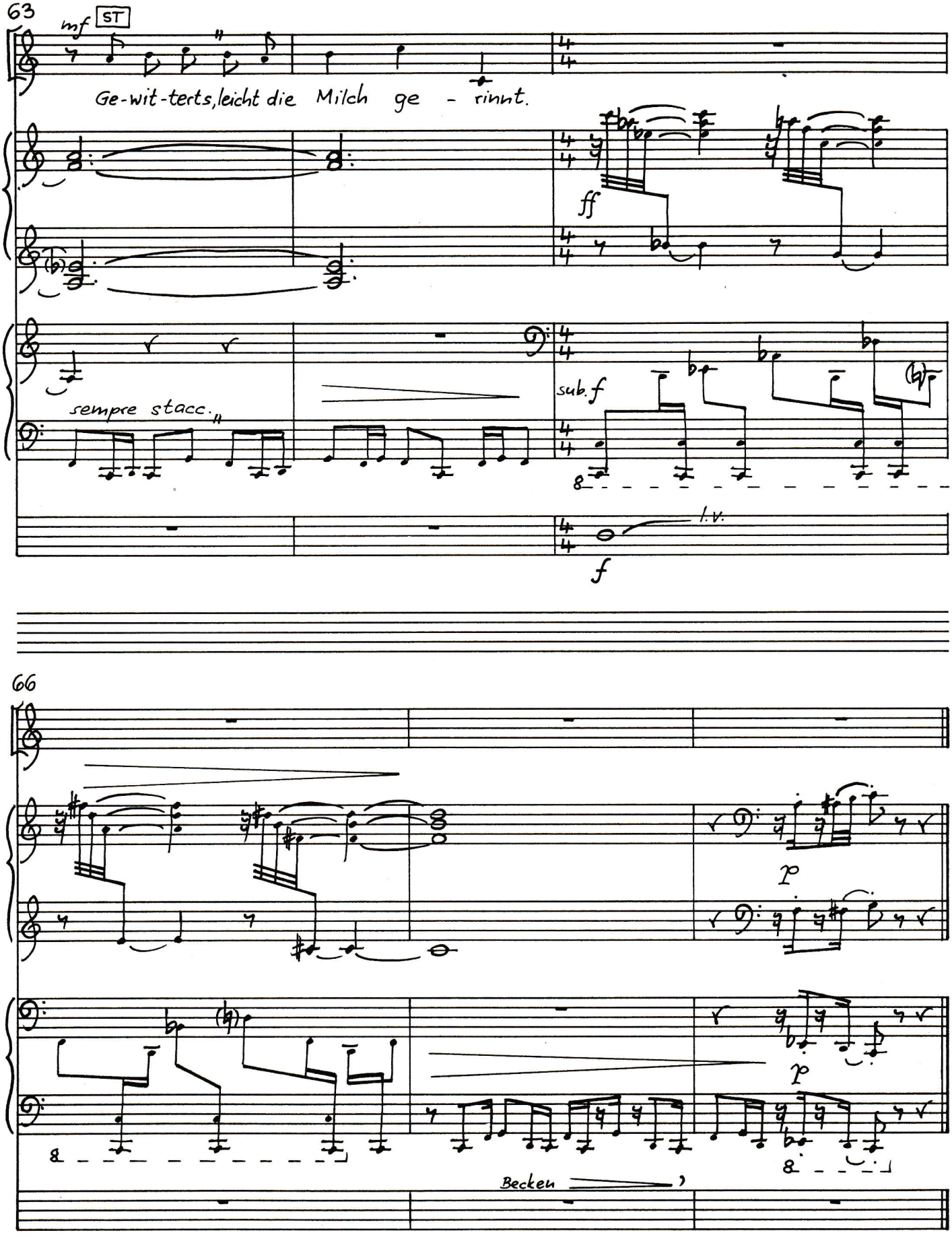

An dieser Stelle kann die Ballade „Vom Verhältnis der Bäckerin" (siehe Anhang Seite 283) eingeschoben werden.