M-9-11

HOMMAGE

À MADEMOISELLE EMILIE GONZALES

# MIGNON

OPÉRA D'AMBROISE THOMAS

FANTAISIE BRILLANTE

PAR

# EUG. KETTERER

OP. 209

PR. 7f 50

du même Auteur :

Les oiseaux légers. — Les Échos d'Espagne. — Madrilène.
Chansons Espagnoles. — Le Désert de F. David.

E. DELAY

Paris. AU MÉNESTREL, 2bis rue Vivienne.
HEUGEL & Cie Editeurs-Fournisseurs du CONSERVATOIRE

Imp. Monrocq, Paris.

AU MÉNES

# MIGNON

de

**AMBROISE THOMAS.**

## FANTAISIE BRILLANTE

*POUR PIANO.*

HOMMAGE
à
Mlle ÉMILIE GONZALEZ

## EUGÈNE KETTERER

Op: 209.

Andantino con moto. (76=♩)

MARCHE BOHÉMIENNE.

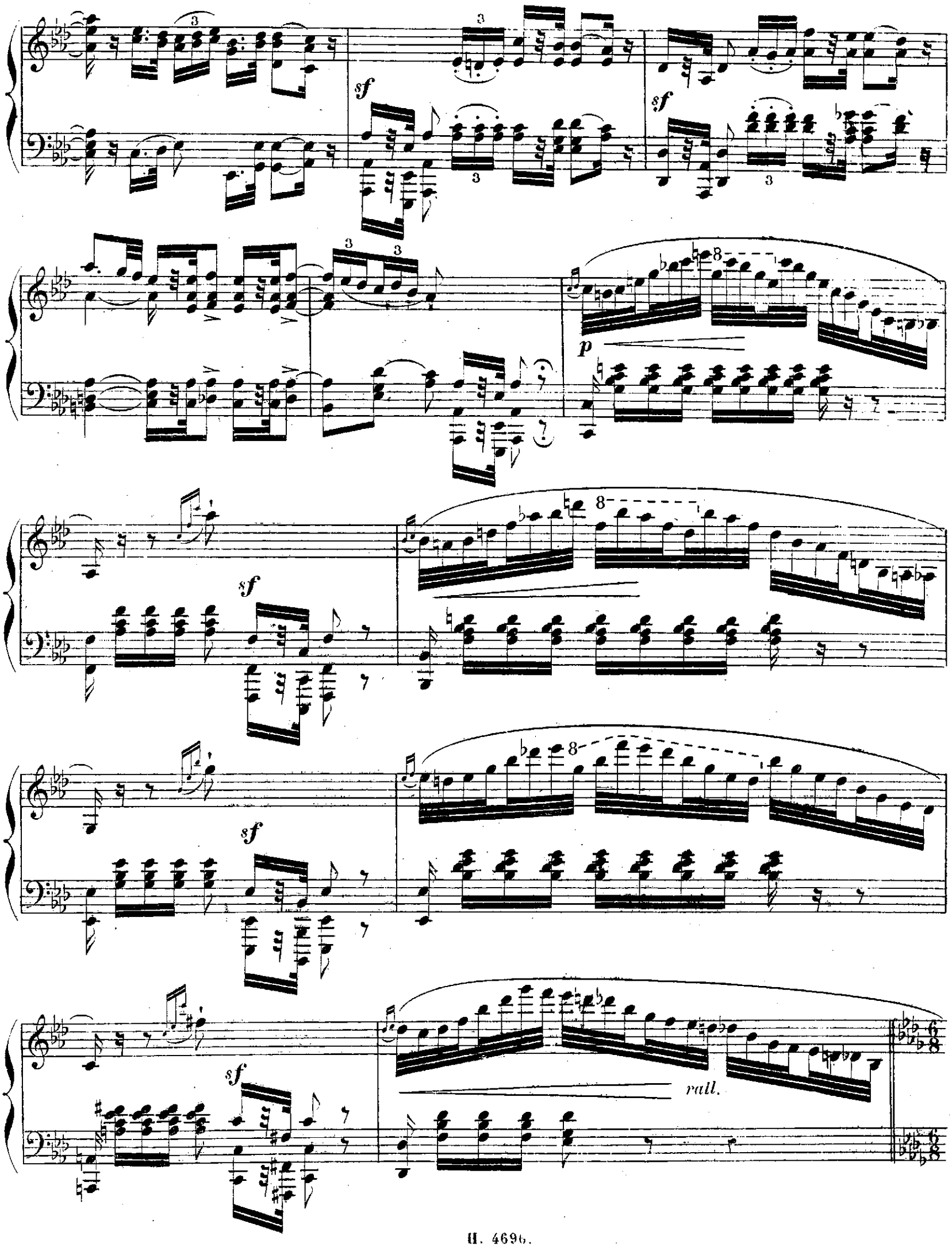
sf
sf
p
sf
sf
sf
rall.

**RÉVEIL DE MIGNON.**

Andantino.

*p* *bien lié.*

*dim.* *pp*

*dim.* *pp*

**PASTORALE.**

Allegretto sostenuto (76=♩.)

*p*

*p* *rit.* *pp* *rit.*

*dim.* *pp* *pp*

a tempo.

una corda

tre corde

*pp*

*p*

*pp*

*dim.*

*p*

*en dim.*

*lento.*

Allegro moderato. (72=o)

*mf*

**DANSE DES ŒUFS.** (*scherzando*)

*p*

*p* *stacc.*

*p*

*dim.*

*p*

*p*

*p*

*p*

*p*

legg.

dim.

p

M.G.

sf

p

p

legg.

dim.

p

8

p

pp

pp

stacc.

dim.

stacc.

pp

dim.

p

dim.

Moderato.

p

tremolo.

f

f

f

f

POLACCA.

f

Tempo di Polacca. (100 = ♩)

f

très brillant.

f

f

8

*brillant.*

*f*

*f*

*sf*

*f*

a tempo.

*p* *stacc.*

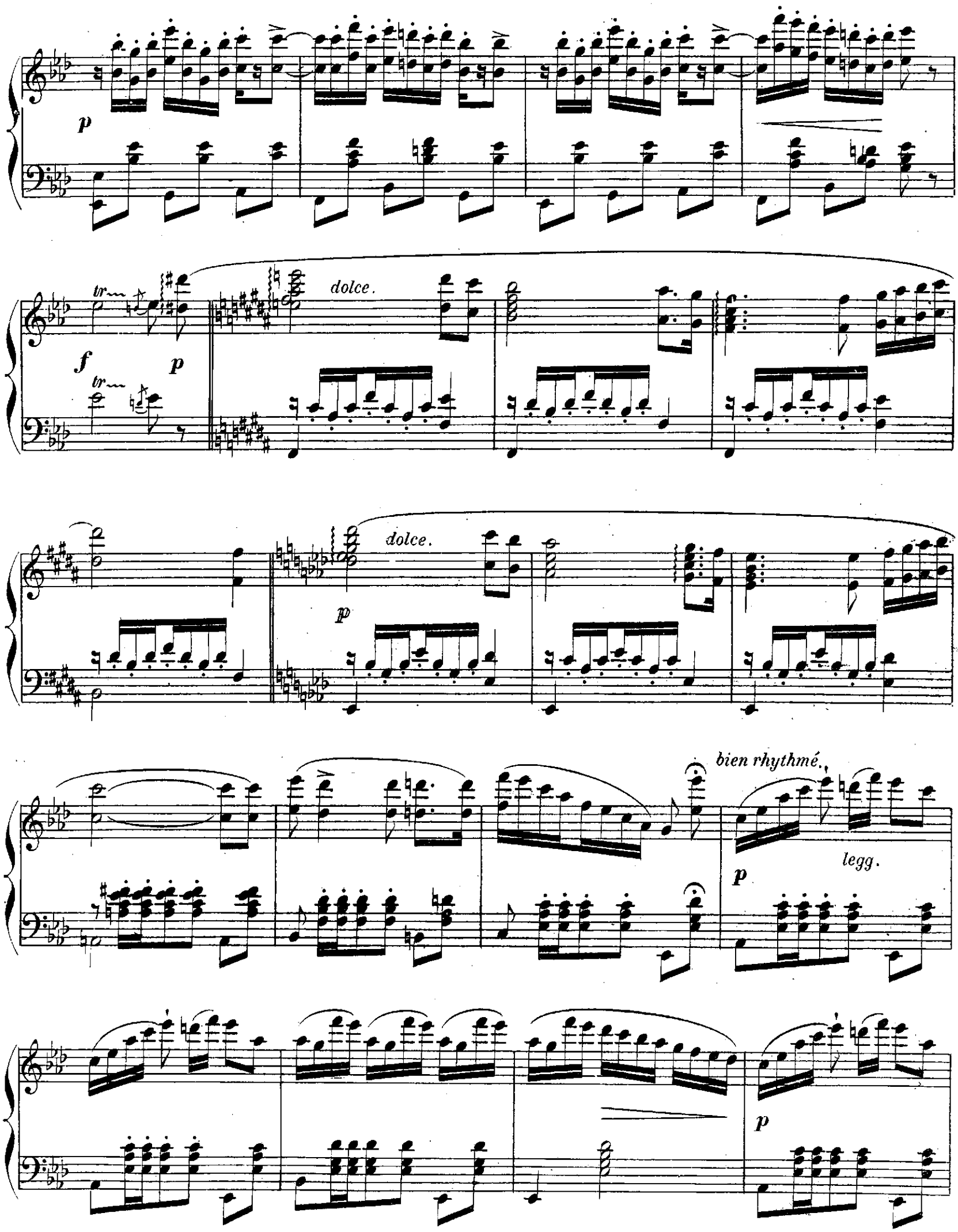
p
tr
f
p
tr
dolce.
dolce.
p
bien rhythmé.
legg.
p
p

p

cresc.

f

tr

f

a tempo.

rall.

a tempo.

ff ff