r694.

Lenore

von

Gottfried August Bürger,

in Musik gesetzt

von

Javurek

Kapellmeister bey Sr. Durchl: dem Fürst Radcziwill,

Palatin de Willna.

Musica. B. 806

Mus. 3754-K-1

1

Sächs. Landes-Bibl.

Sächsische Landesbibliothek – Staats- und Universitätsbibliothek Dresden
http://digital.slub-dresden.de/id408755385/1

No. 1. Andante.

Singstimme

Cembalo.

for.

m.v.

po.

rallentando

a tempo

Maestoso.

Sächsische Landesbibliothek –
Staats- und Universitätsbibliothek Dresden
http://digital.slub-dresden.de/id408755385/2

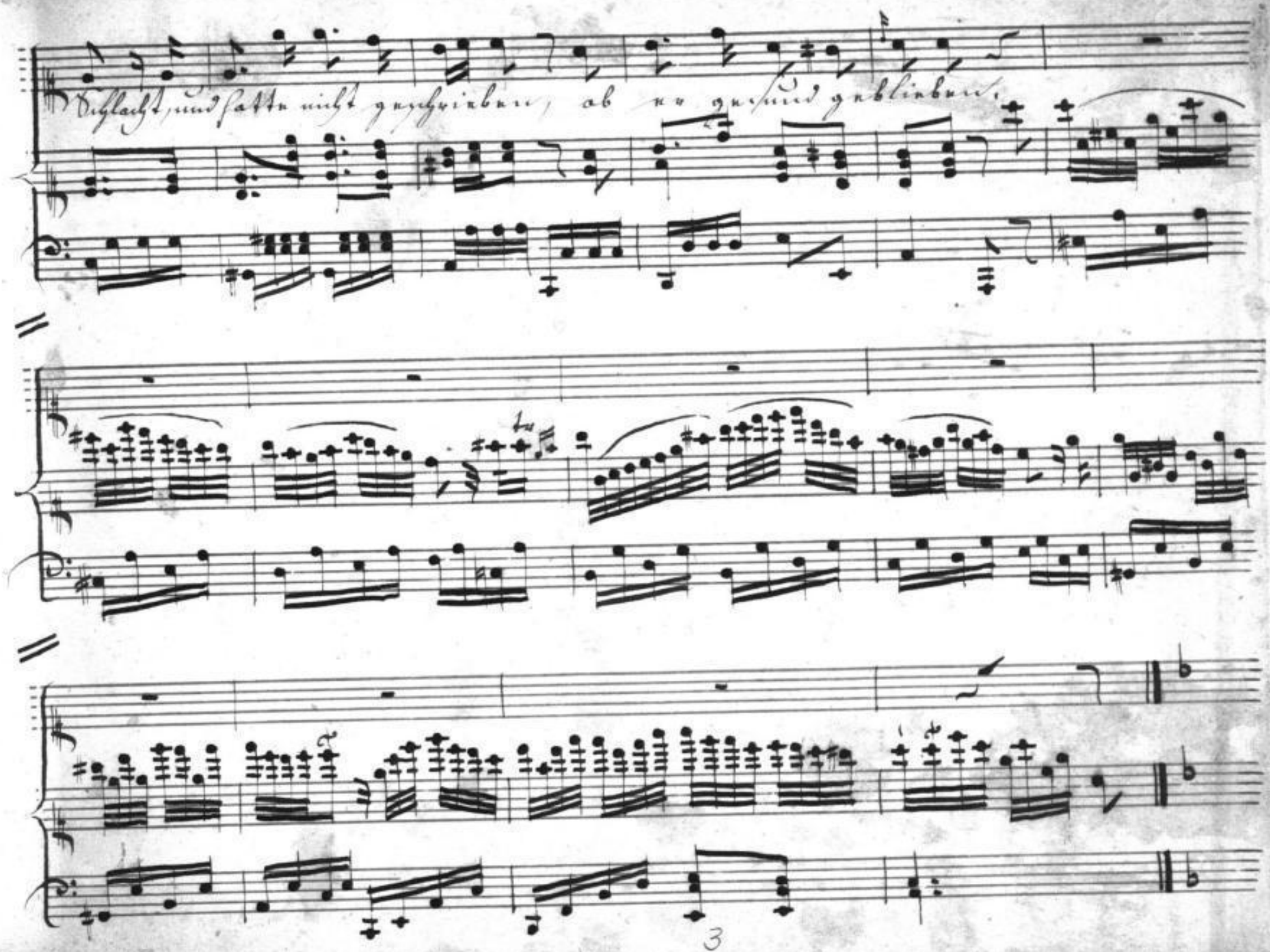

Sächsische Landesbibliothek –
Staats- und Universitätsbibliothek Dresden
http://digital.slub-dresden.de/id408755385/3

No 2. Frölich.

Ein wenig geschwinder.

Der König und die Kaiserin des langen Haders

m. for.

müde, erweichten ihren harten Sinn, und machten endlich

fortiss.

Friede; und jedes Heer mit Sing und Sang mit Paukenschlag und

Sächsische Landesbibliothek – Staats- und Universitätsbibliothek Dresden
http://digital.slub-dresden.de/id408755385/4

V. S. No: 3.

Sächsische Landesbibliothek –
Staats- und Universitätsbibliothek Dresden
http://digital.slub-dresden.de/id408755385/5

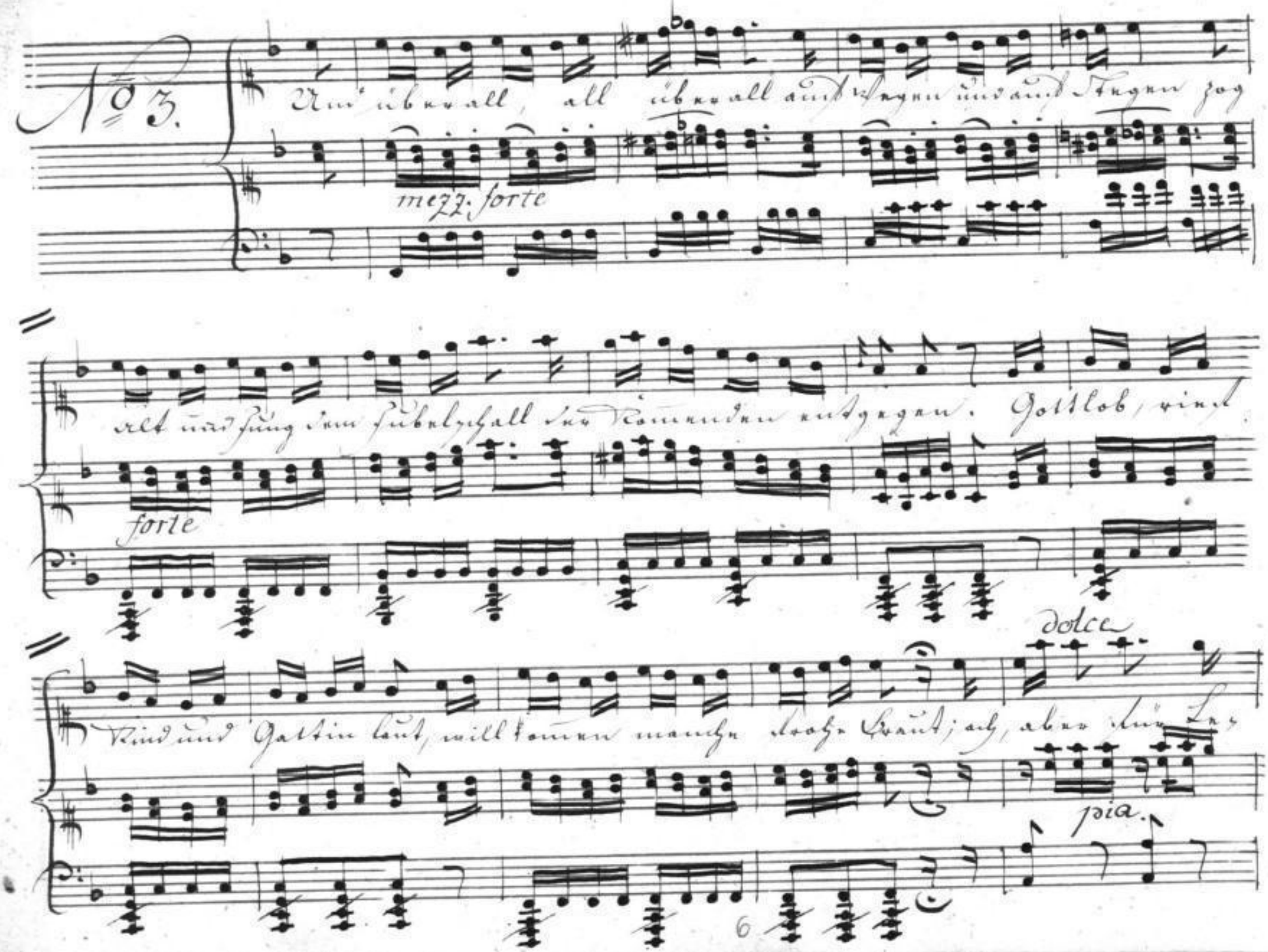

Sächsische Landesbibliothek –
Staats- und Universitätsbibliothek Dresden
http://digital.slub-dresden.de/id408755385/6

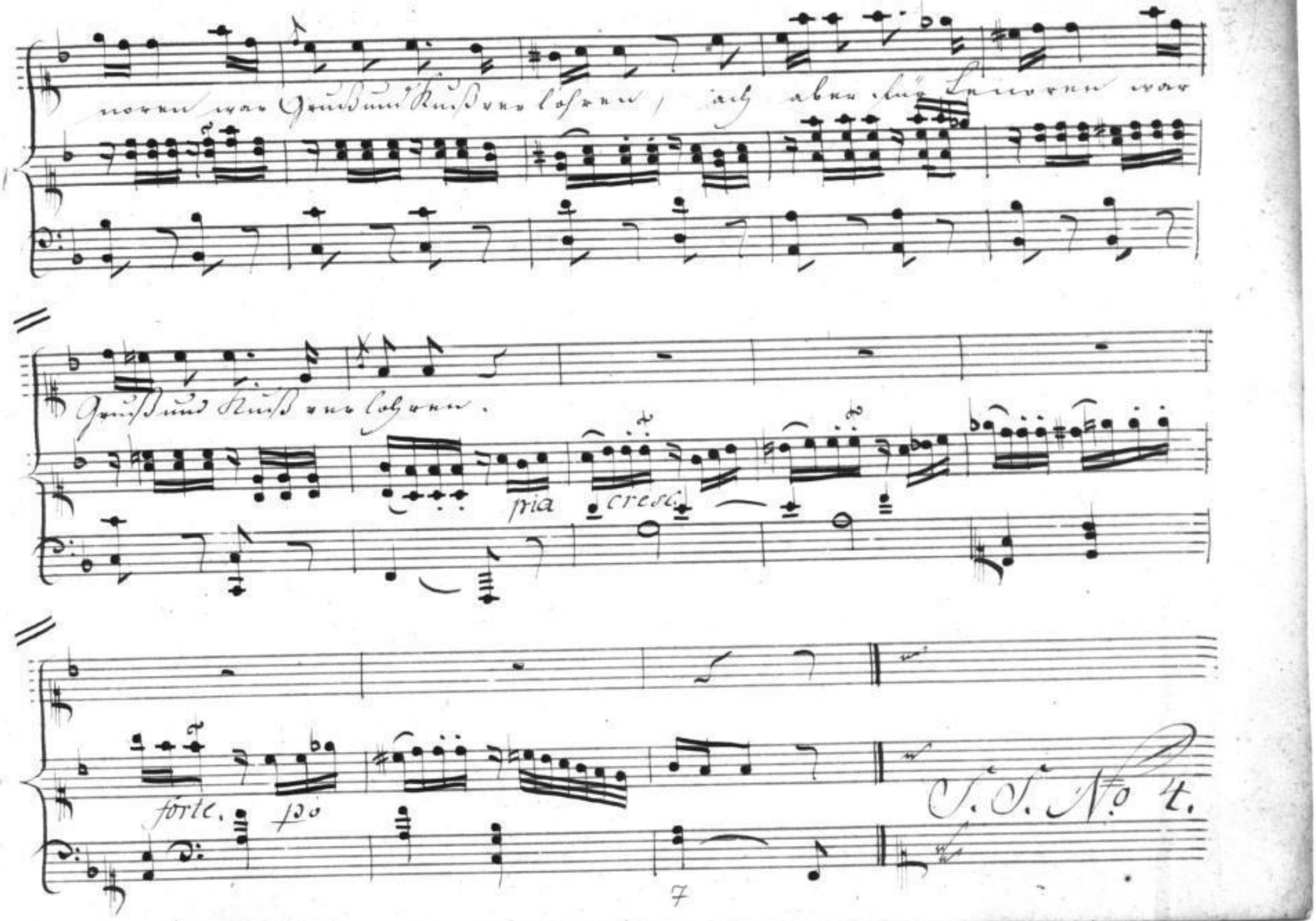

Sächsische Landesbibliothek –
Staats- und Universitätsbibliothek Dresden
http://digital.slub-dresden.de/id408755385/7

No. 4.

Sie frugden Zugwohl auf und ab, und frug nach allen

Namen, doch keiner war der Kundschaft gab, von allen, so da

kamen. Als nun das Heer vorü-ber war, zerraufte sie ihr

Sächsische Landesbibliothek –
Staats- und Universitätsbibliothek Dresden
http://digital.slub-dresden.de/id408755385/8

Rabenhaar und warf sich hin zur Er- de mit

wüthi- ger Ge- berde.

forte.

risoluto.

Seque subito.

No: 5.

Sächsische Landesbibliothek –
Staats- und Universitätsbibliothek Dresden
http://digital.slub-dresden.de/id408755385/9

No. 5.

Die Mutter lieckwohl hin zu ihr: Ach, daß sich Gott er-

barme! Du trautes Kind, was ist mit dir? und schloß sie in die

Arme. O Mutter, Mutter hin ist hin; nun fahre Welt und

Sächsische Landesbibliothek –
Staats- und Universitätsbibliothek Dresden
http://digital.slub-dresden.de/id408755385/10

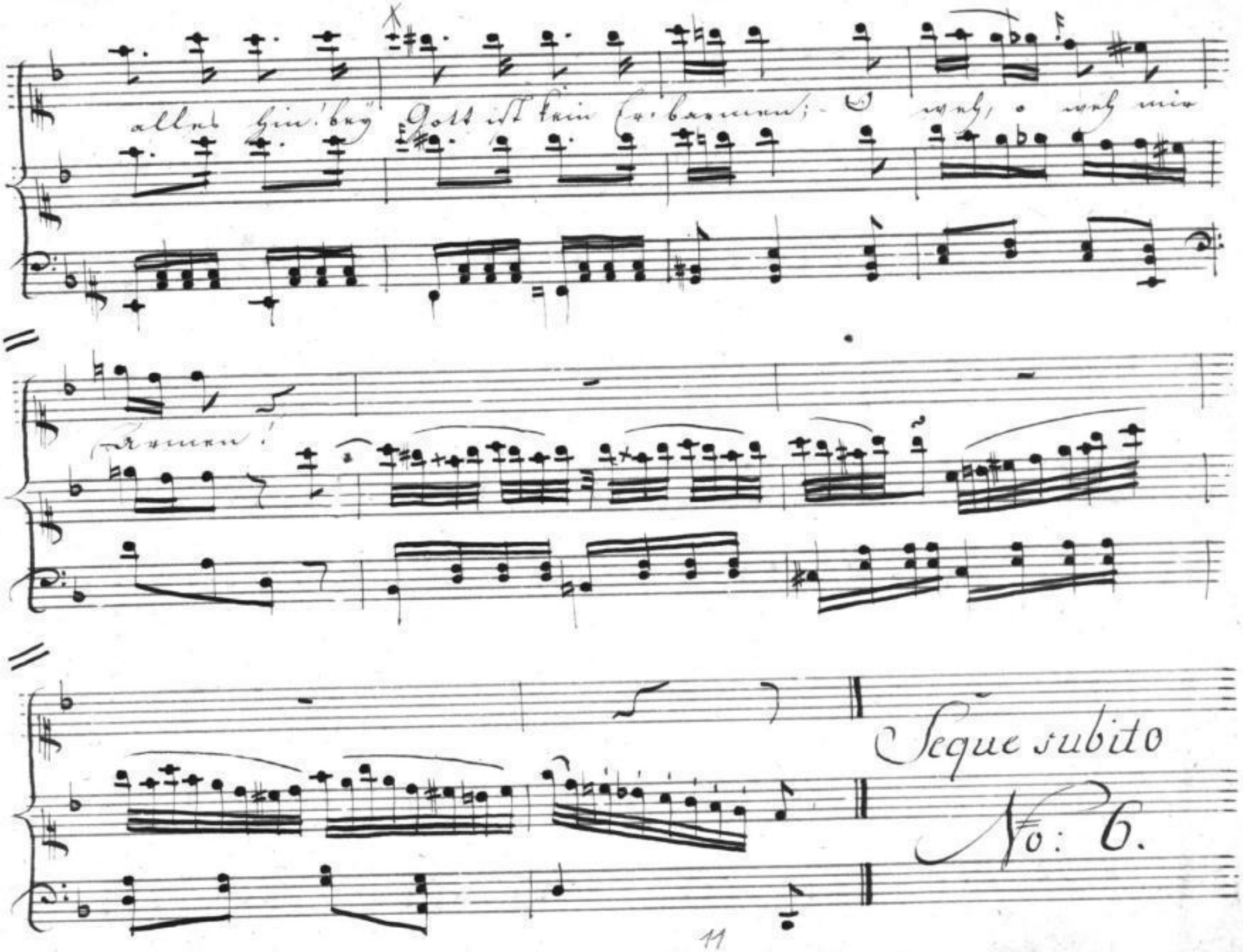

Sächsische Landesbibliothek –
Staats- und Universitätsbibliothek Dresden
http://digital.slub-dresden.de/id408755385/11

No: 6.

Hilf Gott, hilf, sieh uns gnädig an Kind, bet' ein Vater-

unser! Was Gott thut, das ist wohlgethan, Gott, Gott erbarmt sich

unser! O Mutter, Mutter, eitler Wahn; Gott hat an mir nicht

Sächsische Landesbibliothek –
Staats- und Universitätsbibliothek Dresden
http://digital.slub-dresden.de/id408755385/12

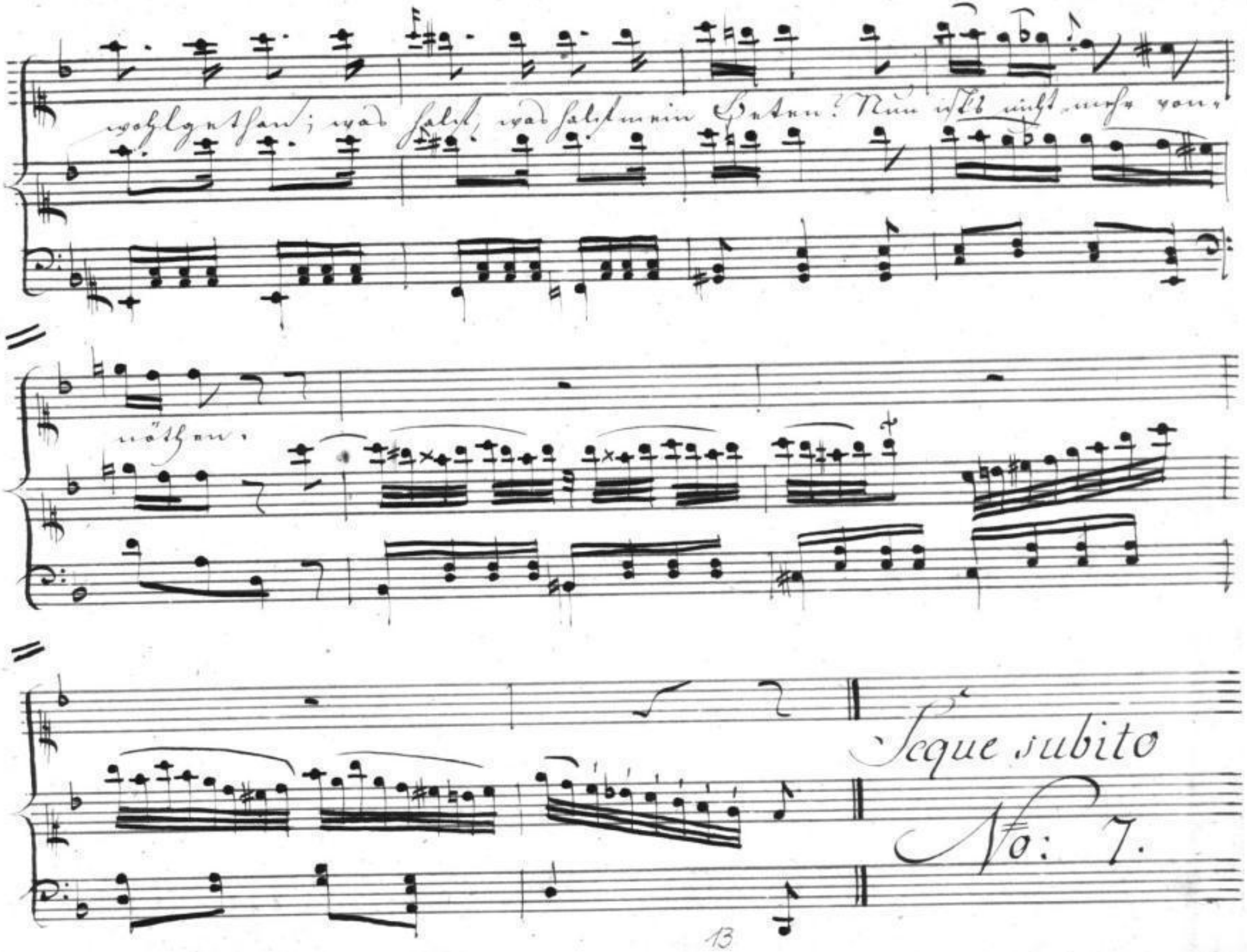

Sächsische Landesbibliothek –
Staats- und Universitätsbibliothek Dresden
http://digital.slub-dresden.de/id408755385/13

No: 7.

Hilf Gott! hilf wer den Vater kennt, der weiß, er hilft den

Kindern. Das hochgelobte Sakrament wird deinen Jammer

lindern. O Mutter, Mutter, was mich brennt, das lindert mir kein

Sächsische Landesbibliothek –
Staats- und Universitätsbibliothek Dresden
http://digital.slub-dresden.de/id408755385/14

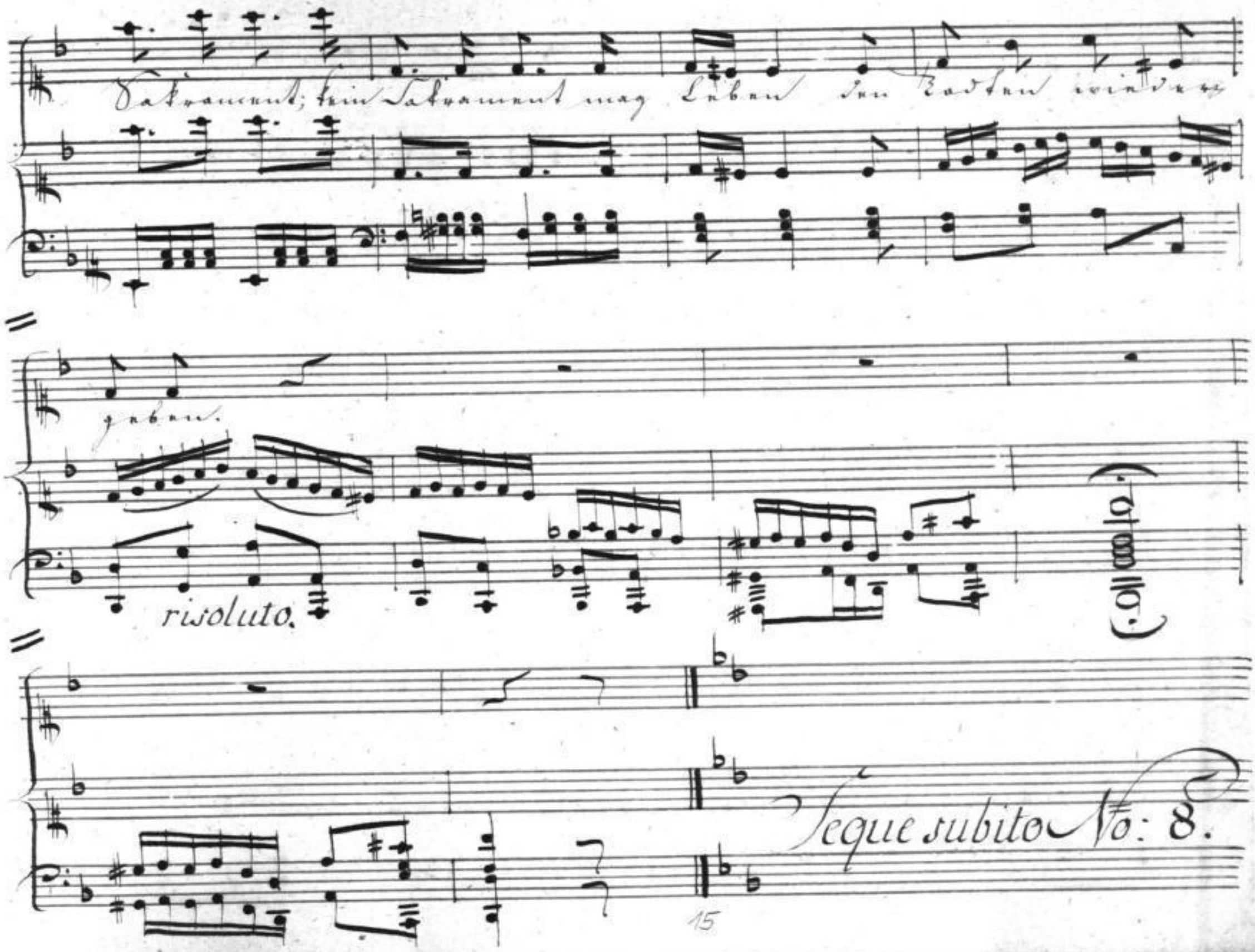

Sächsische Landesbibliothek –
Staats- und Universitätsbibliothek Dresden
http://digital.slub-dresden.de/id408755385/15

No: 8.

Hör, Kind, wie wenn der falsche Mann im fremden Ange-

pia. cresc. sfr. pia

lande sich seines Glaubens abgethan zum neu-en

Ehe-bande? laß fahren Kind, sein Herz ja-

Sächsische Landesbibliothek – Staats- und Universitätsbibliothek Dresden
http://digital.slub-dresden.de/id408755385/16

Seque subito No: 9.

Sächsische Landesbibliothek – Staats- und Universitätsbibliothek Dresden
http://digital.slub-dresden.de/id408755385/17

No: 9.

Allegretto.

O Mutter, Mutter hin ist hin, verlohren ist ver-

(: Entschlossen :)

lohren! O Mutter, Mutter, hin ist hin, verlohren ist verlohren; der

Tod, der Tod ist mein Gewinn, o wär ich nie ge- boh- ren. Lösch

Sächsische Landesbibliothek –
Staats- und Universitätsbibliothek Dresden
http://digital.slub-dresden.de/id408755385/18

aus mein Licht, auf ewig aus, stieb hin, stieb hin in Nacht und Graus, bey

Gott ist kein Erbarmen, o weh, o weh mir Armen!

Seque subito

No: 10.

Sächsische Landesbibliothek –
Staats- und Universitätsbibliothek Dresden
http://digital.slub-dresden.de/id408755385/19

No: 10

Andante.

Hilf Gott! hilf! geh nicht ins Gericht mit deinem armen Kinde

Sie weiß nicht, was die Zunge spricht; Behalt ihr nicht die Sünde! Ach

fp

Kind vergiß dein irrdisch Leid, und denk' an Gott und Seeligkeit, so wird doch

Sächsische Landesbibliothek –
Staats- und Universitätsbibliothek Dresden
http://digital.slub-dresden.de/id408755385/20

Seine Saiten der Bräutigam nicht stehlen.

fr.

fp

Segue subito

No: II.

Sächsische Landesbibliothek – Staats- und Universitätsbibliothek Dresden
http://digital.slub-dresden.de/id408755385/21

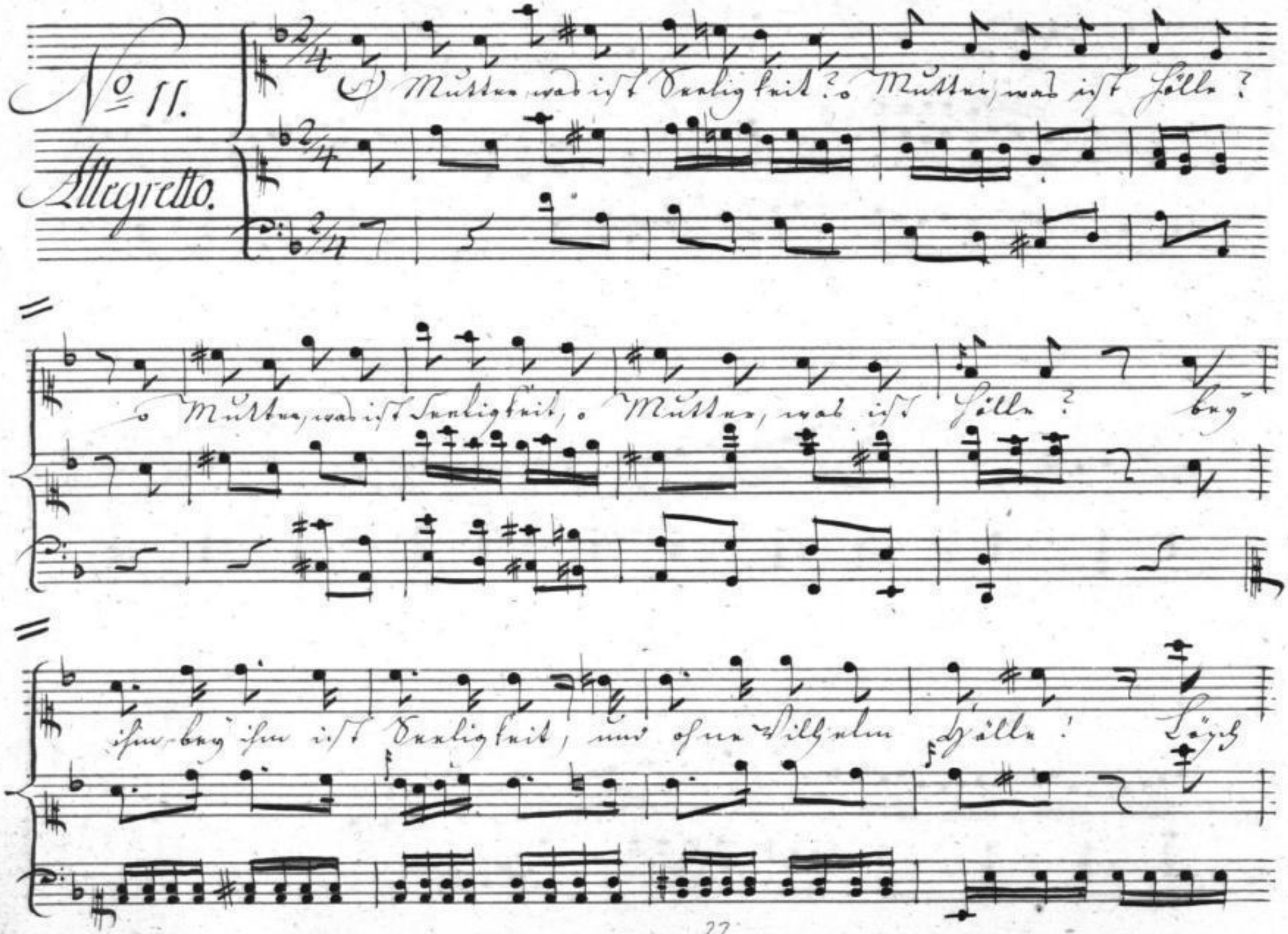

Sächsische Landesbibliothek –
Staats- und Universitätsbibliothek Dresden
http://digital.slub-dresden.de/id408755385/22

aus, mein Licht, auf ewig aus, stirb hin, stirb hin in Nacht und Graus! ohn' ihn mag

ich auf Erden, mag dort nicht seelig werden.

Seque subito No: 12.

Sächsische Landesbibliothek – Staats- und Universitätsbibliothek Dresden
http://digital.slub-dresden.de/id408755385/23

No: 12.

Andante

So wü- thete Ver- zweifelung ihr im Ge-

hirn und Adern. Sie fuhr mit Got- tes Für- seh-

ung vermeßen fort zu hadern; zer- schlug den

Sächsische Landesbibliothek –
Staats- und Universitätsbibliothek Dresden
http://digital.slub-dresden.de/id408755385/24

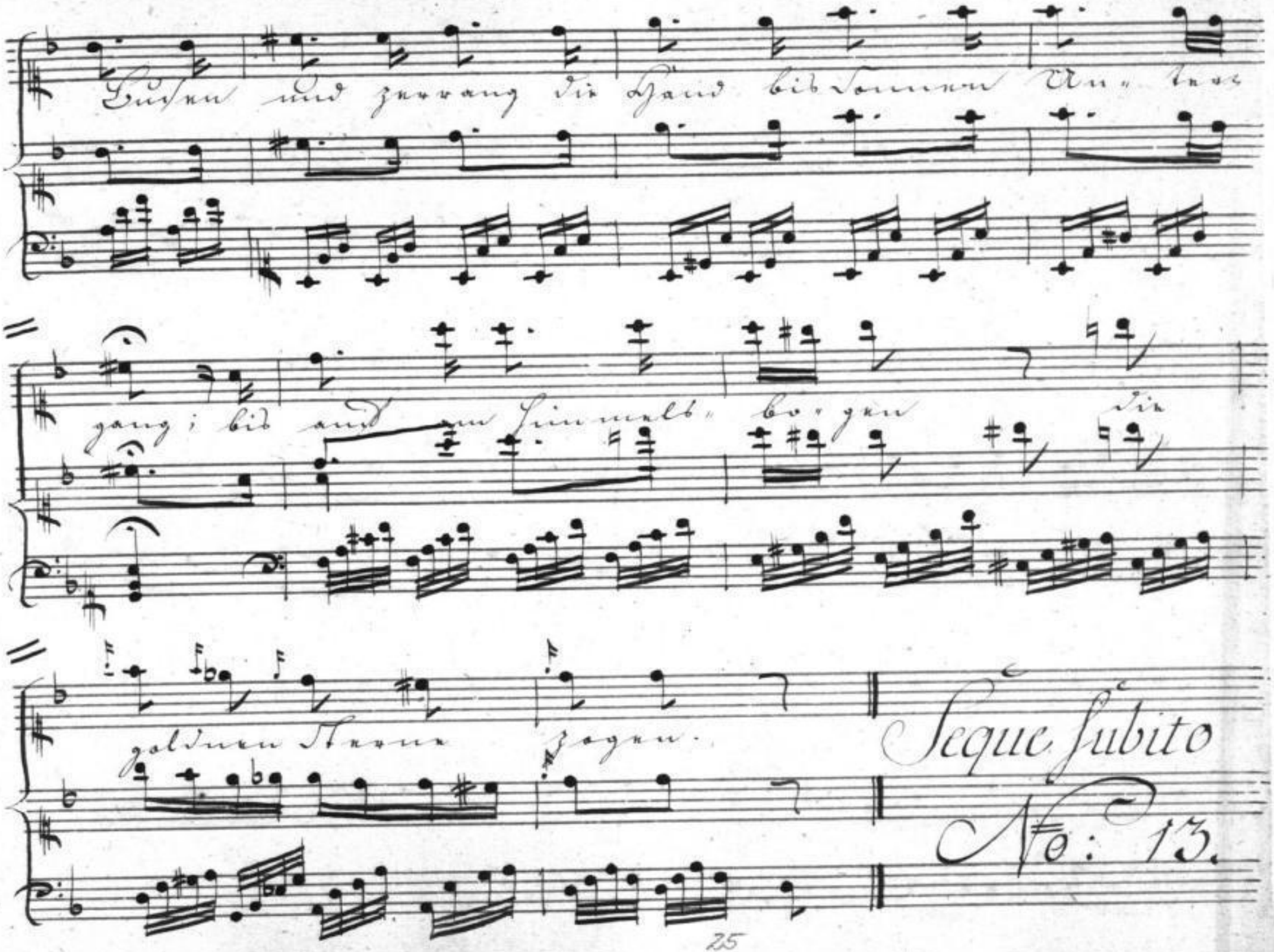

Sächsische Landesbibliothek –
Staats- und Universitätsbibliothek Dresden
http://digital.slub-dresden.de/id408755385/25

No: 13

Allegretto.

Und außen horch gieng's trapp trapp trapp als wie von

Rosses Hufen; und klirrend stieg ein Reuter ab an

des Geländers Stufen, und horch, und horch den

Sächsische Landesbibliothek –
Staats- und Universitätsbibliothek Dresden
http://digital.slub-dresden.de/id408755385/26

Pfortenring ganz lo- se leise Kling Kling Kling! dann

ka- men durch die Pforte ver- nehmlich diese

Worte:

Segue subito No: 14.

Sächsische Landesbibliothek –
Staats- und Universitätsbibliothek Dresden
http://digital.slub-dresden.de/id408755385/27

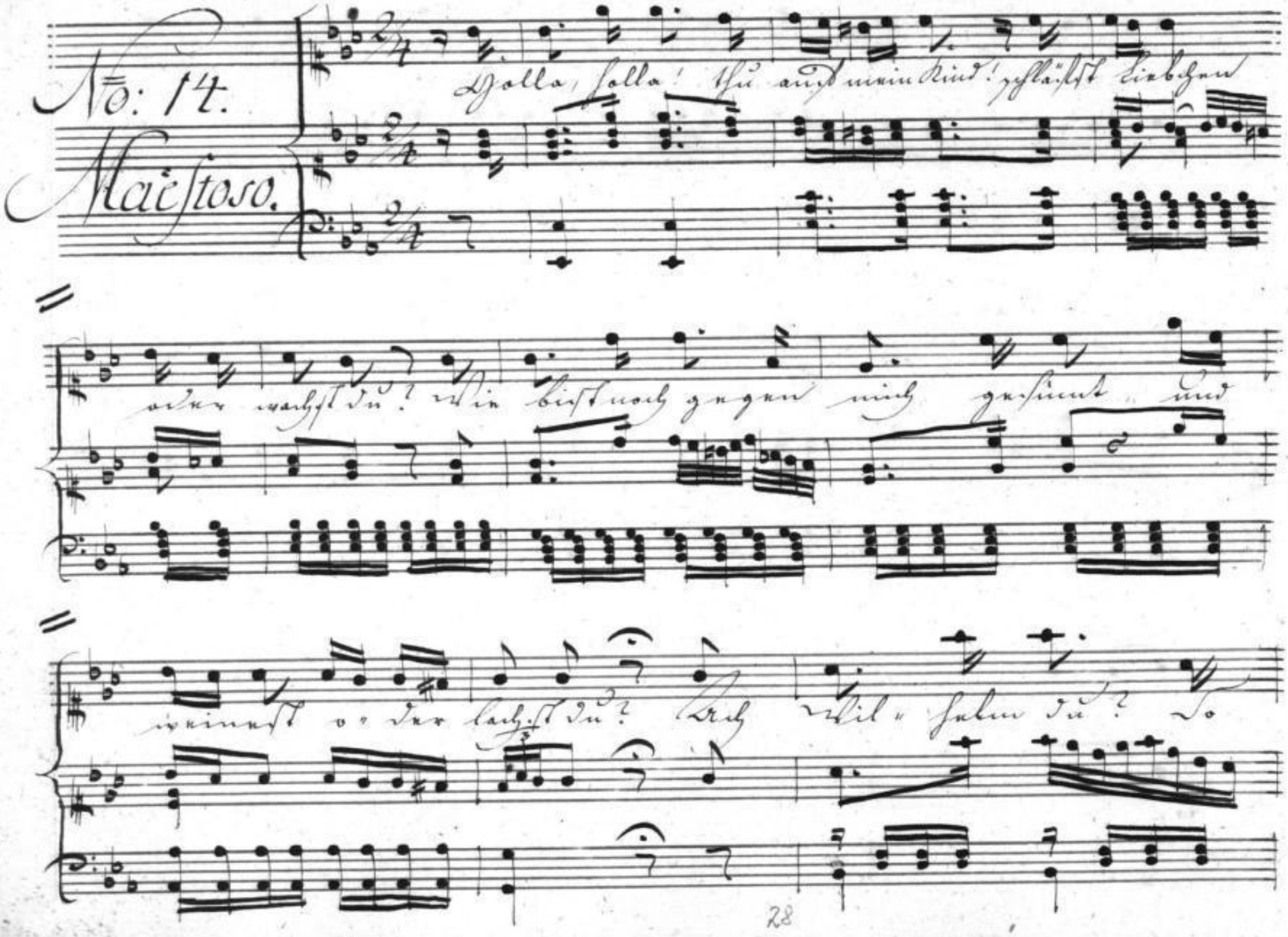
No: 14.
Maestoso.
Holla, holla! thu auf mein Kind! schläfst Liebchen
oder wachst du? Wie bist noch gegen mich gesinnt und
weinest o- der lachst du? Ach Wil- helm du? So

Sächsische Landesbibliothek –
Staats- und Universitätsbibliothek Dresden
http://digital.slub-dresden.de/id408755385/28

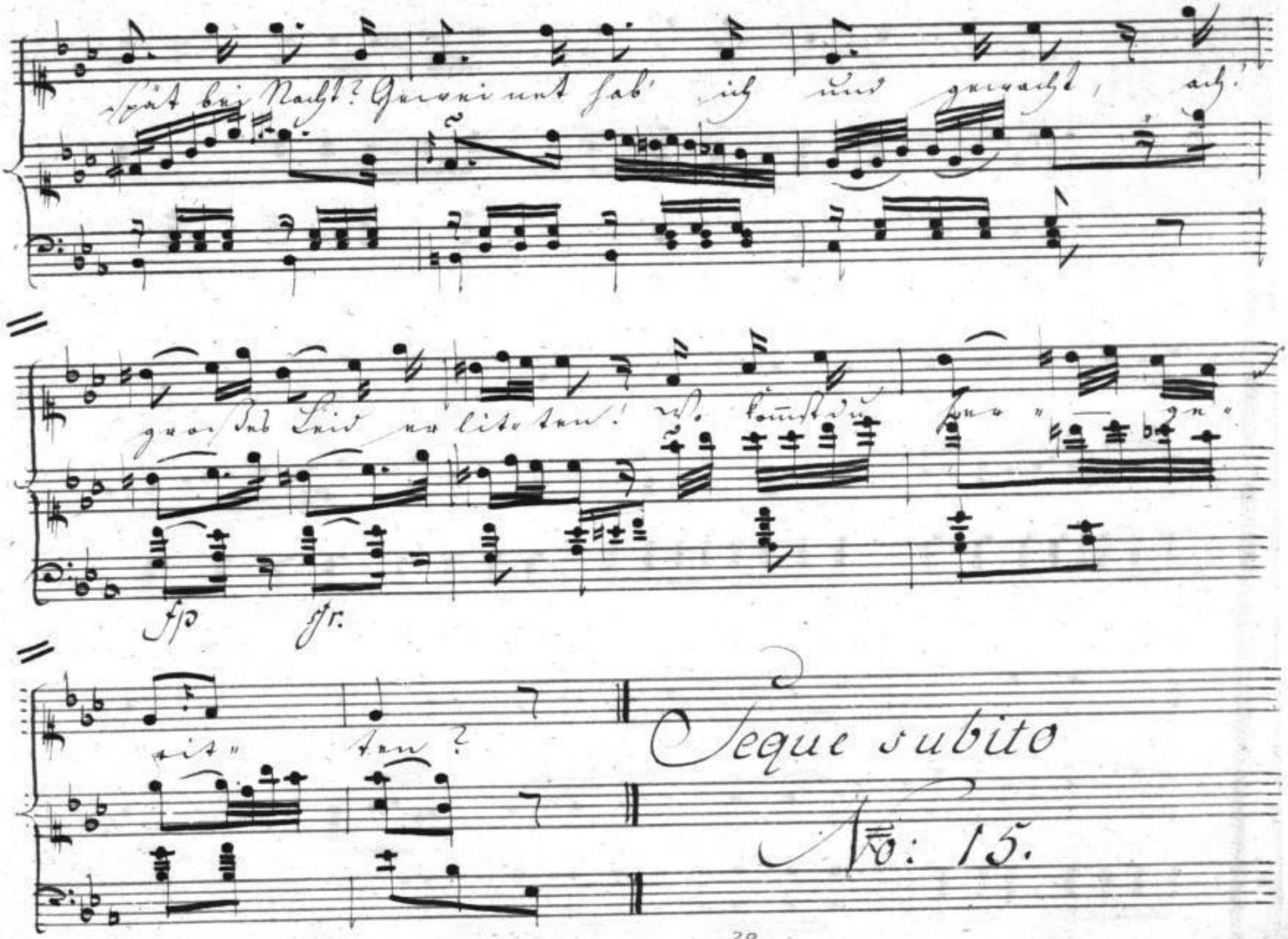

Sächsische Landesbibliothek –
Staats- und Universitätsbibliothek Dresden
http://digital.slub-dresden.de/id408755385/29

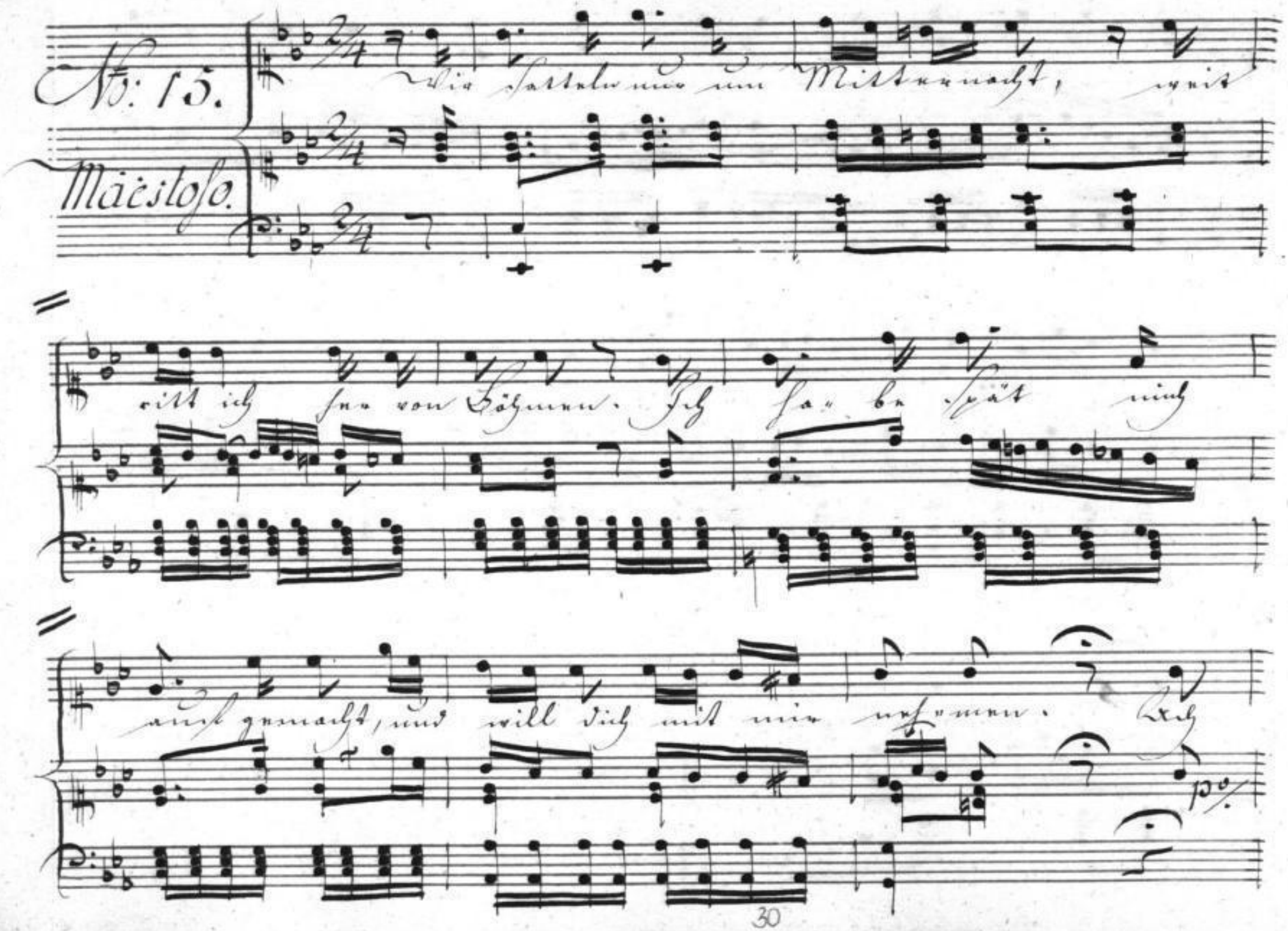

Sächsische Landesbibliothek –
Staats- und Universitätsbibliothek Dresden
http://digital.slub-dresden.de/id408755385/30

Wilhelm erst herein geschwind! den Ha-gedorn durch-

sauſst der Wind, herein in mei-nen Ar-men,

fp sfr.

Herzliebster zu erwar-men.

Da Capo.

Seque No: 16.

Sächsische Landesbibliothek – Staats- und Universitätsbibliothek Dresden
http://digital.slub-dresden.de/id408755385/31

No: 16.

Laß sausen durch den Hagedorn, laß sausen

Kind laß sausen. Der Rappe scharrt, es klirrt der Sporn, ich

darf alhier nicht hausen. Komm schürze, spring und schwinge dich auf

Sächsische Landesbibliothek –
Staats- und Universitätsbibliothek Dresden
http://digital.slub-dresden.de/id408755385/32

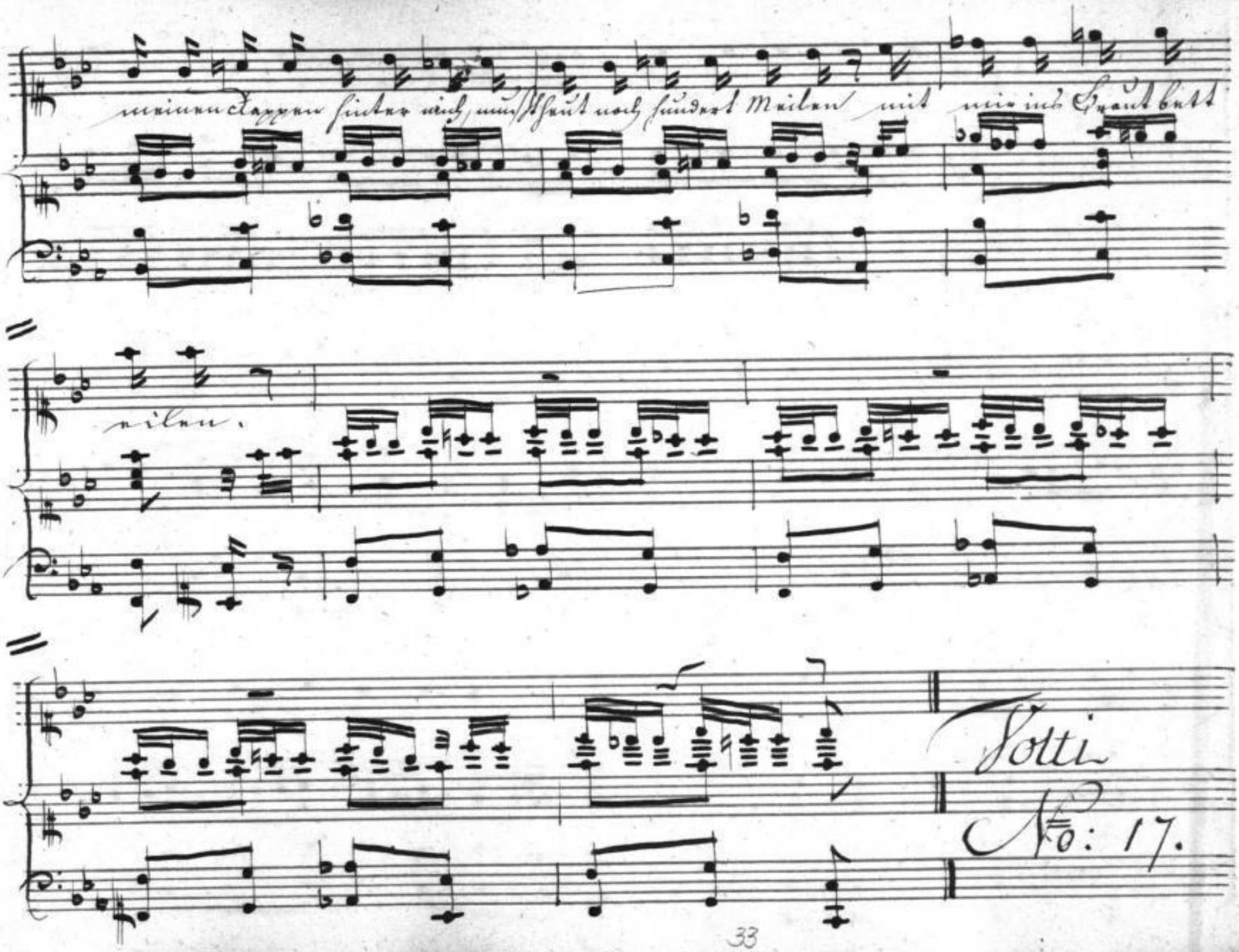

Sächsische Landesbibliothek –
Staats- und Universitätsbibliothek Dresden
http://digital.slub-dresden.de/id408755385/33

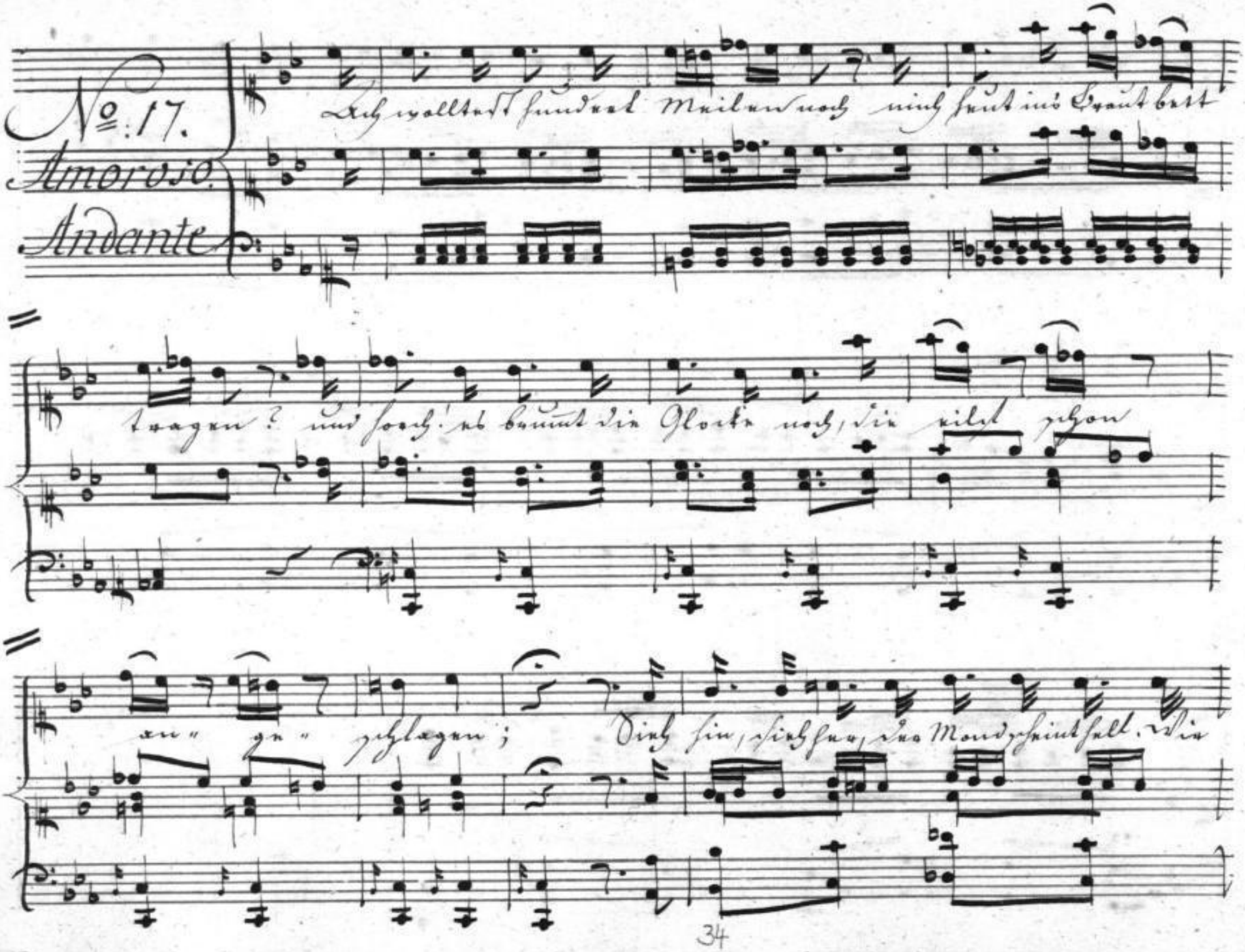

Sächsische Landesbibliothek –
Staats- und Universitätsbibliothek Dresden
http://digital.slub-dresden.de/id408755385/34

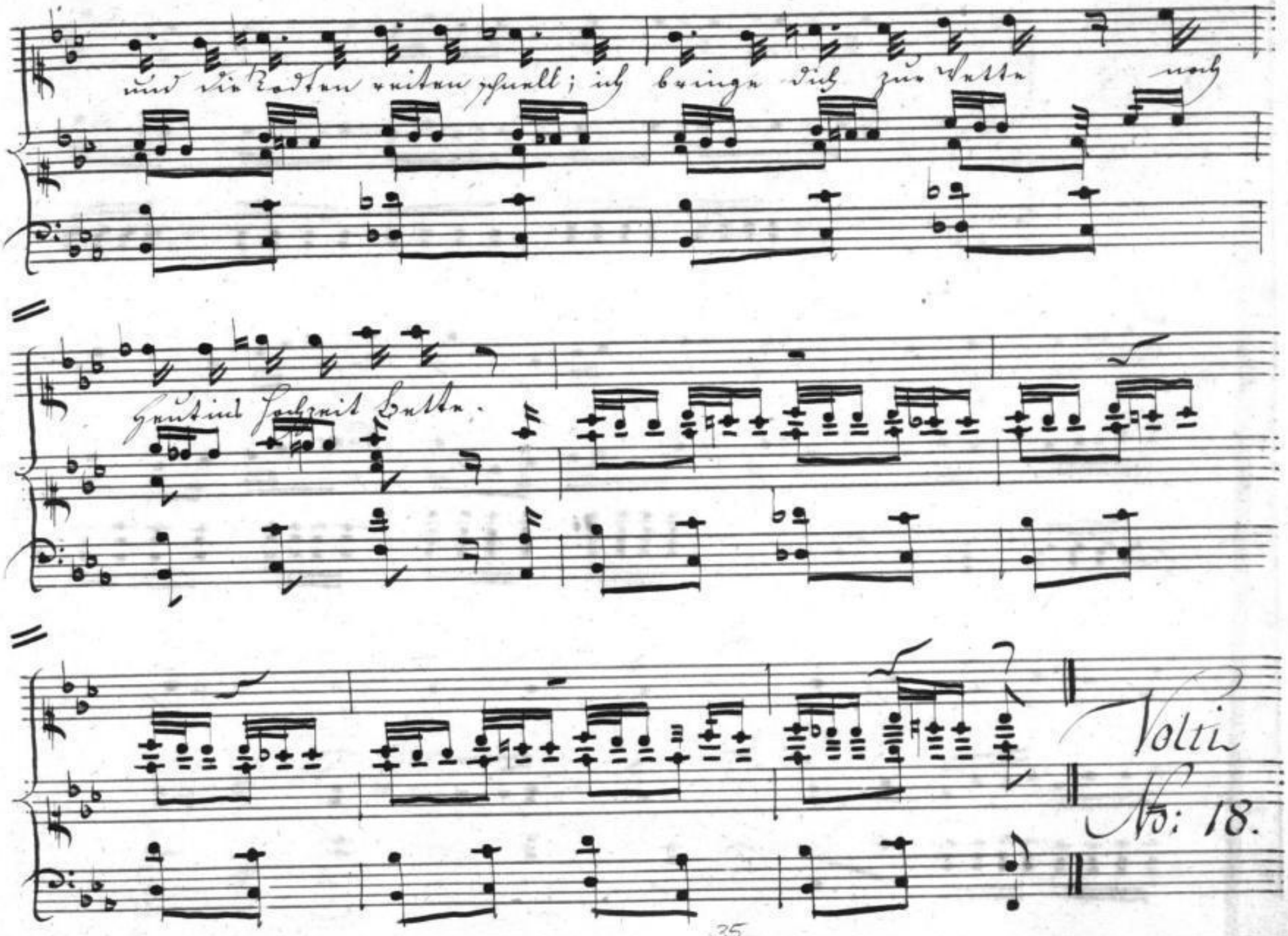

Sächsische Landesbibliothek –
Staats- und Universitätsbibliothek Dresden
http://digital.slub-dresden.de/id408755385/35

No: 18.

Amoroso.

Sag an, wo ist dein Kämmerlein, wo? wie? dein

Hochzeit-bettchen? Weit weit von hier, still kühl und klein, sechs

Breter und zwey Bretchen. Hat's Raum für mich? Für

Andte. po.

Sächsische Landesbibliothek – Staats- und Universitätsbibliothek Dresden
http://digital.slub-dresden.de/id408755385/36

Volti

No: 19.

Sächsische Landesbibliothek –
Staats- und Universitätsbibliothek Dresden
http://digital.slub-dresden.de/id408755385/37

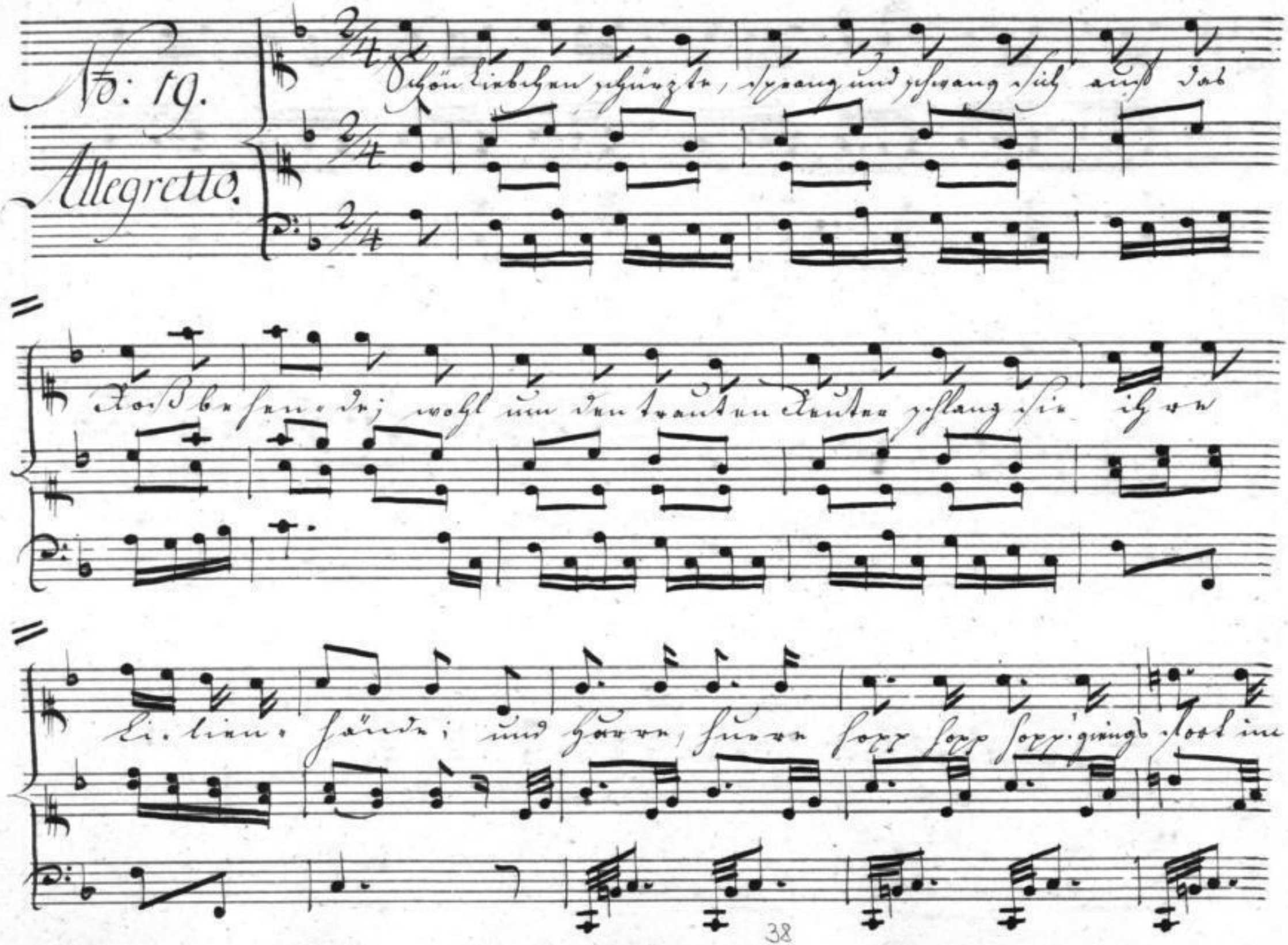
No: 19.
Allegretto.
Schön Liebchen schürzte, sprang und schwang sich auf das
Roß behende; wohl um den trauten Reuter schlang sie ihre
Lilien-hände; und Harre, Hurre Hopp Hopp Hopp gings fort im

Sächsische Landesbibliothek –
Staats- und Universitätsbibliothek Dresden
http://digital.slub-dresden.de/id408755385/38

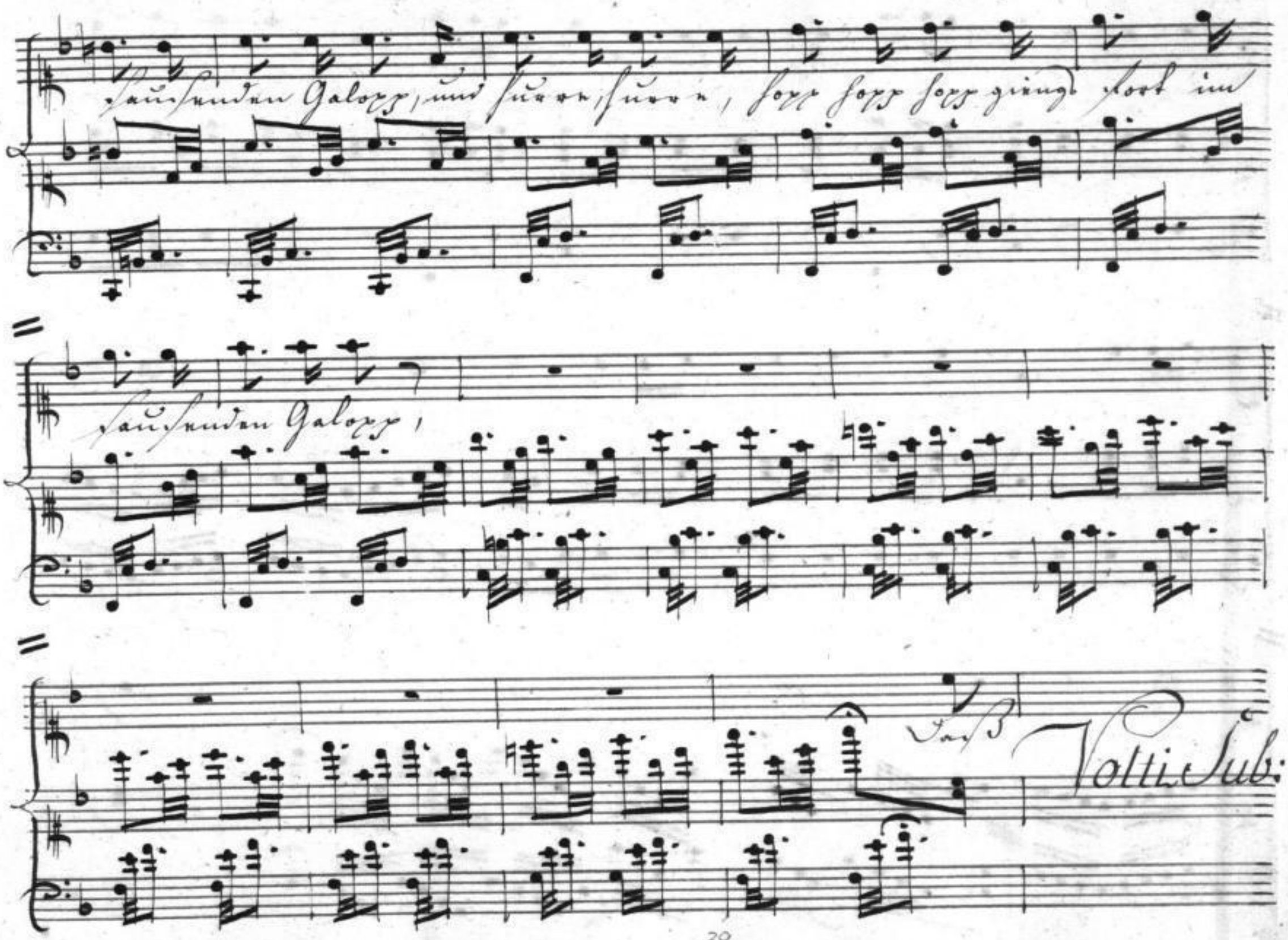

Sächsische Landesbibliothek –
Staats- und Universitätsbibliothek Dresden
http://digital.slub-dresden.de/id408755385/39

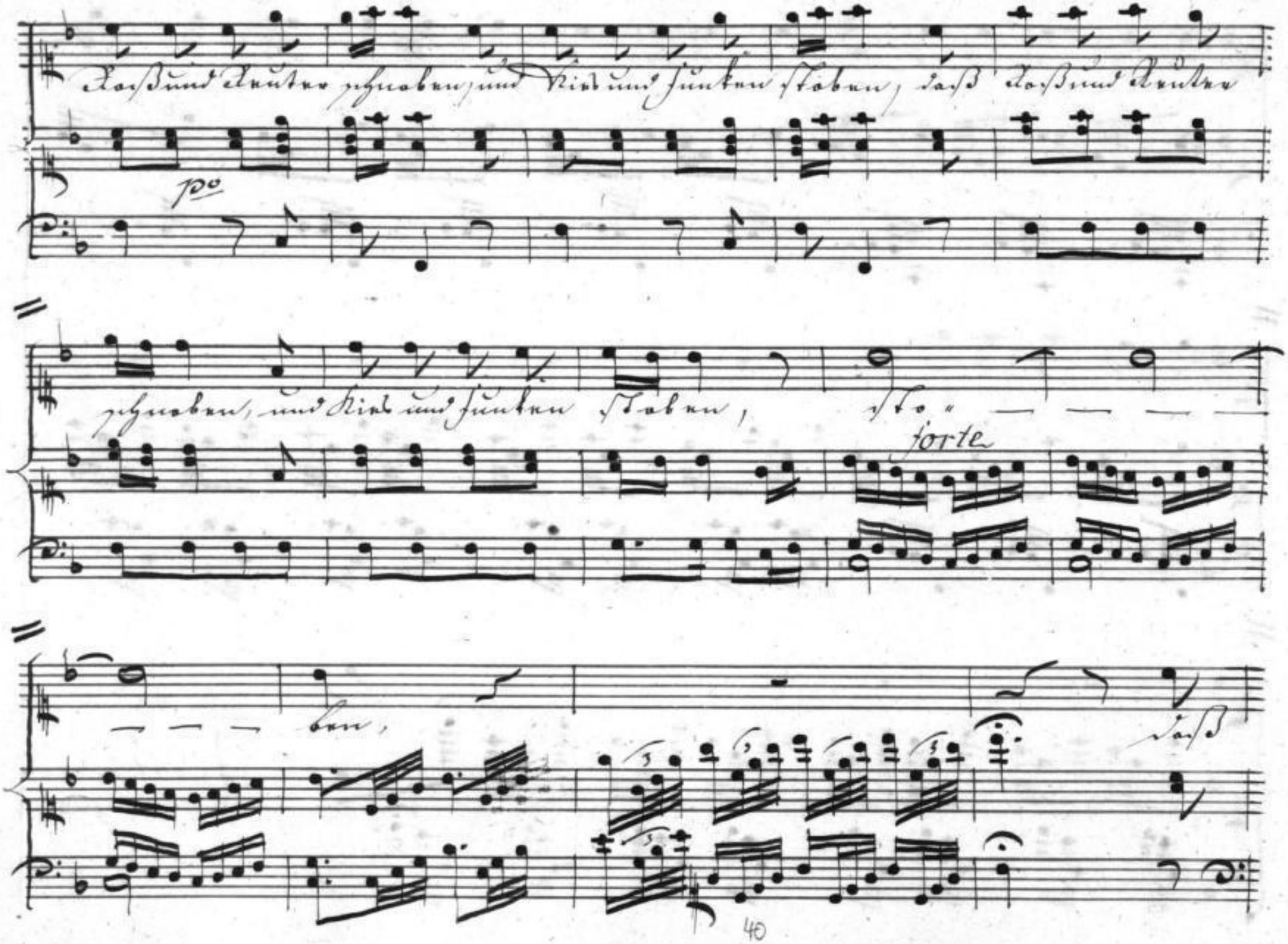

Sächsische Landesbibliothek –
Staats- und Universitätsbibliothek Dresden
http://digital.slub-dresden.de/id408755385/40

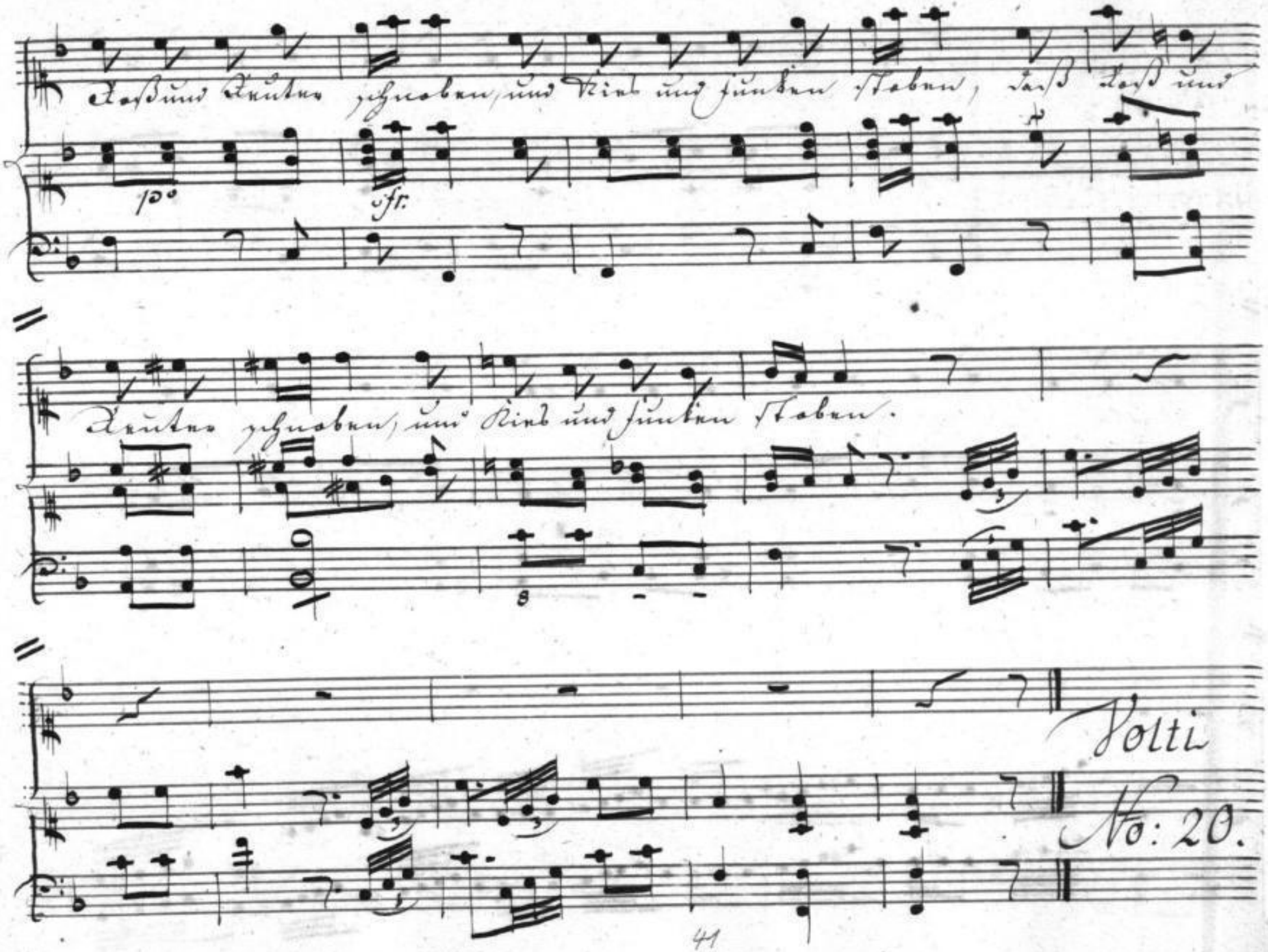

Sächsische Landesbibliothek –
Staats- und Universitätsbibliothek Dresden
http://digital.slub-dresden.de/id408755385/41

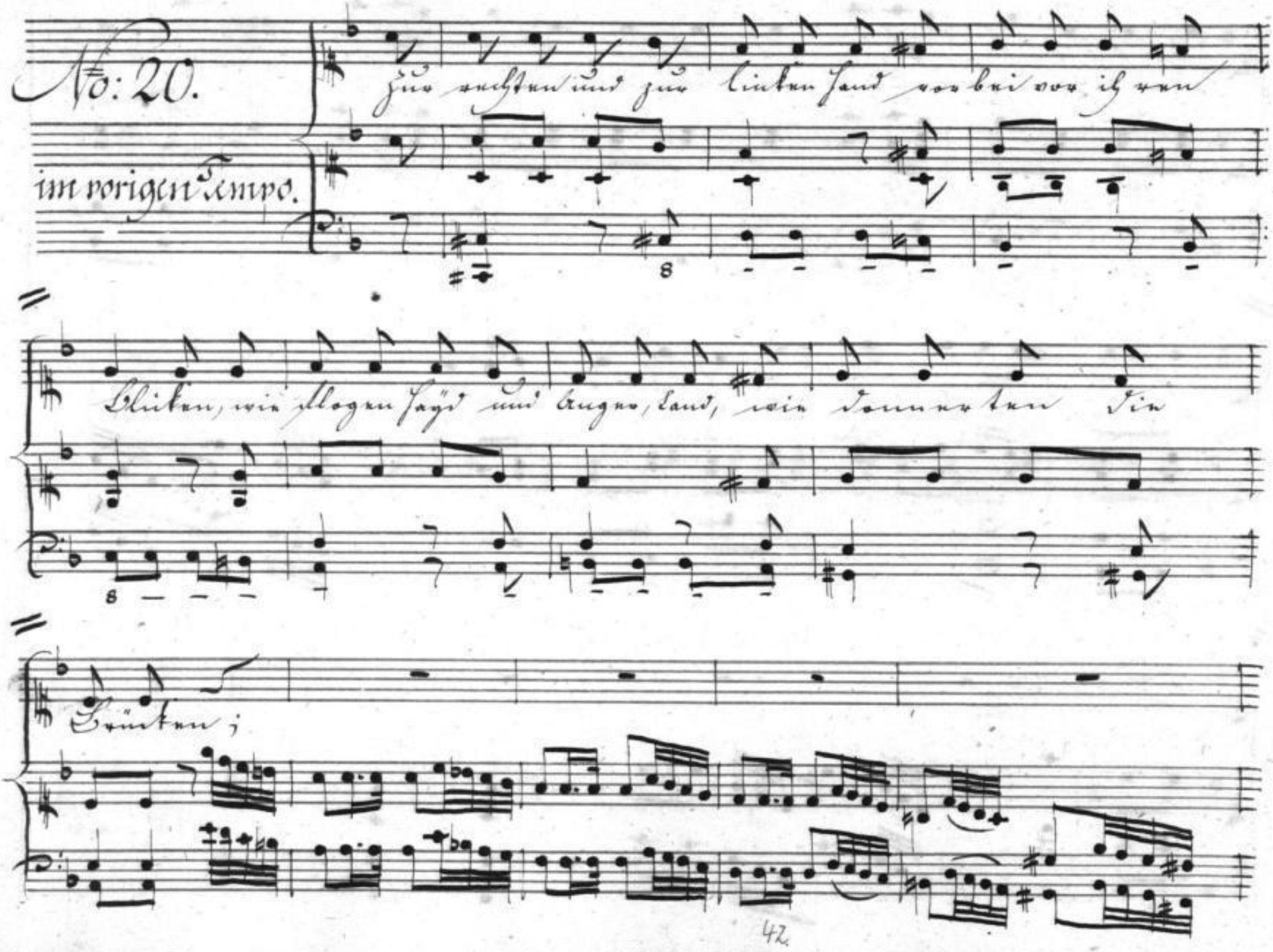

Sächsische Landesbibliothek –
Staats- und Universitätsbibliothek Dresden
http://digital.slub-dresden.de/id408755385/42

Graut Liebchen auch? der

rallentando

pia

/: langsam u. mit Ausdruck :/

Mond scheint hell! hurrah! die Todten reuten schnell. Graut Liebchen

auch für Todten? Ach nein! doch laß die Todten!"

ppmo

/: noch langsamer :/

Volti

No: 21.

Sächsische Landesbibliothek –
Staats- und Universitätsbibliothek Dresden
http://digital.slub-dresden.de/id408755385/43

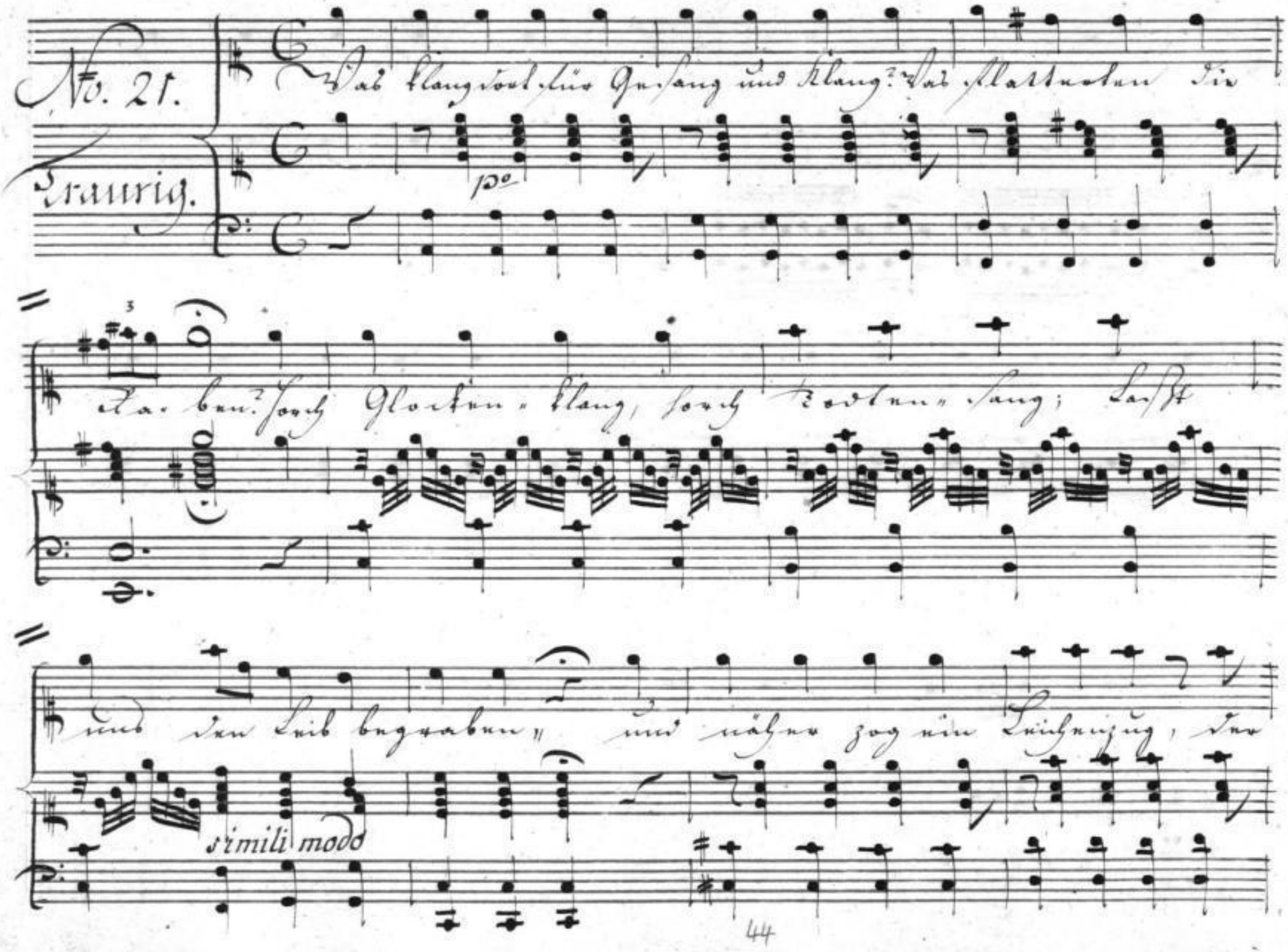

Sächsische Landesbibliothek –
Staats- und Universitätsbibliothek Dresden
http://digital.slub-dresden.de/id408755385/44

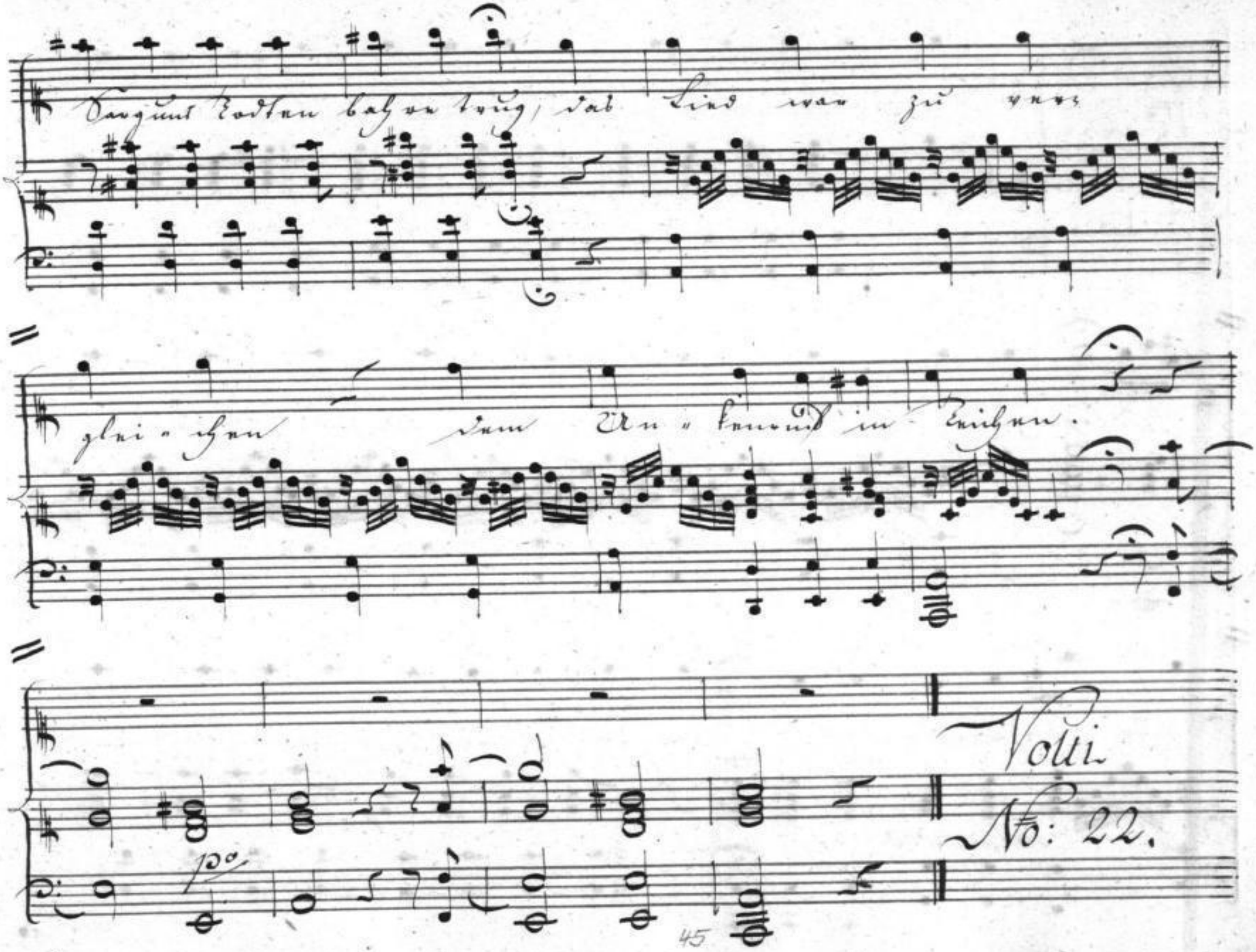

Sächsische Landesbibliothek –
Staats- und Universitätsbibliothek Dresden
http://digital.slub-dresden.de/id408755385/45

No: 22.

Traurig.

Nach Mitternacht begrabt den Leib mit Klang und Sang und Klage, jetzt führ ich heim mein junges Weib; mit mir zum Brautgelage! Komm, Küster, hier, komm mit dem Chor und

simili modo.

Sächsische Landesbibliothek – Staats- und Universitätsbibliothek Dresden
http://digital.slub-dresden.de/id408755385/46

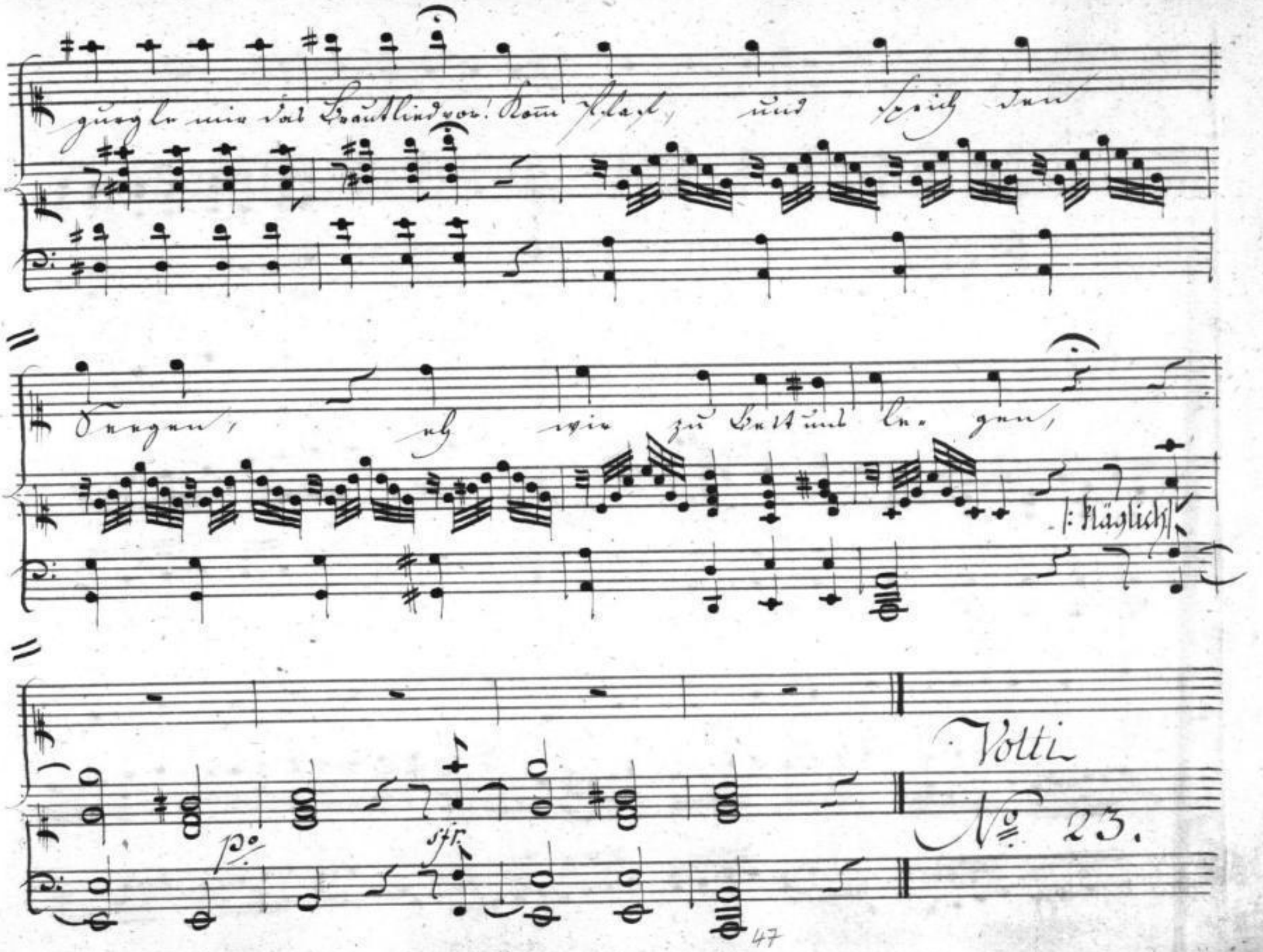

Sächsische Landesbibliothek –
Staats- und Universitätsbibliothek Dresden
http://digital.slub-dresden.de/id408755385/47

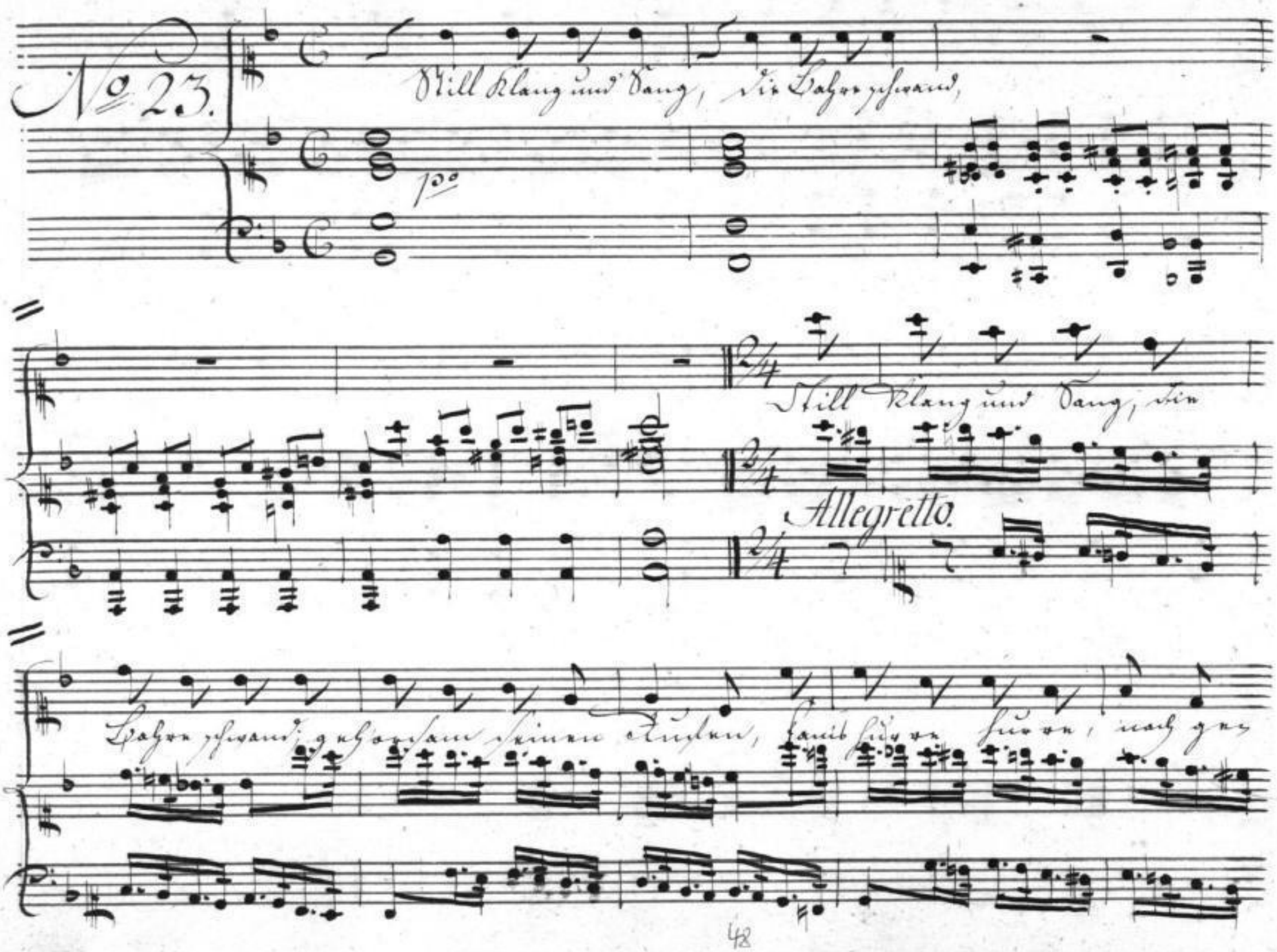

Sächsische Landesbibliothek –
Staats- und Universitätsbibliothek Dresden
http://digital.slub-dresden.de/id408755385/48

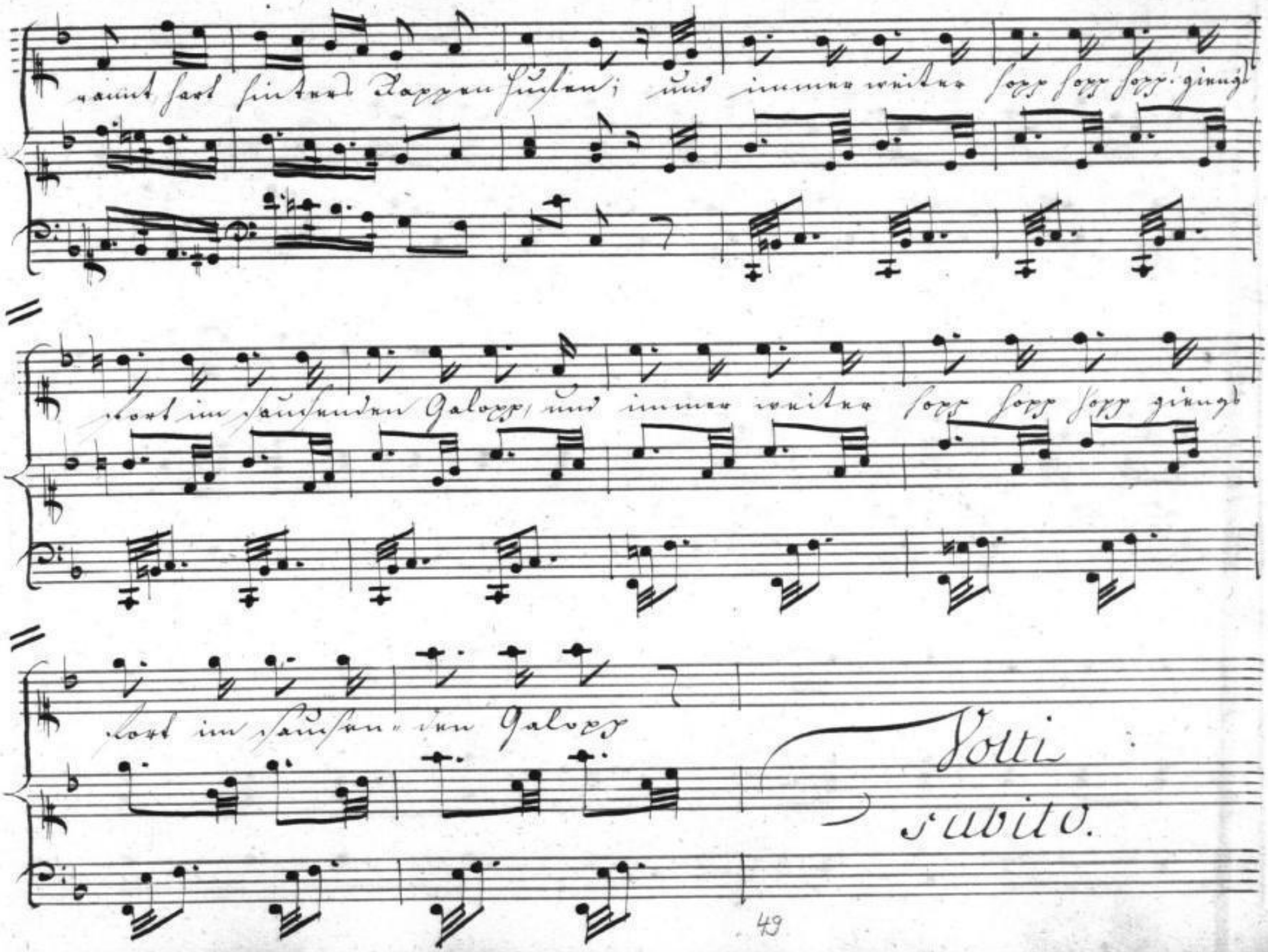

Sächsische Landesbibliothek –
Staats- und Universitätsbibliothek Dresden
http://digital.slub-dresden.de/id408755385/49

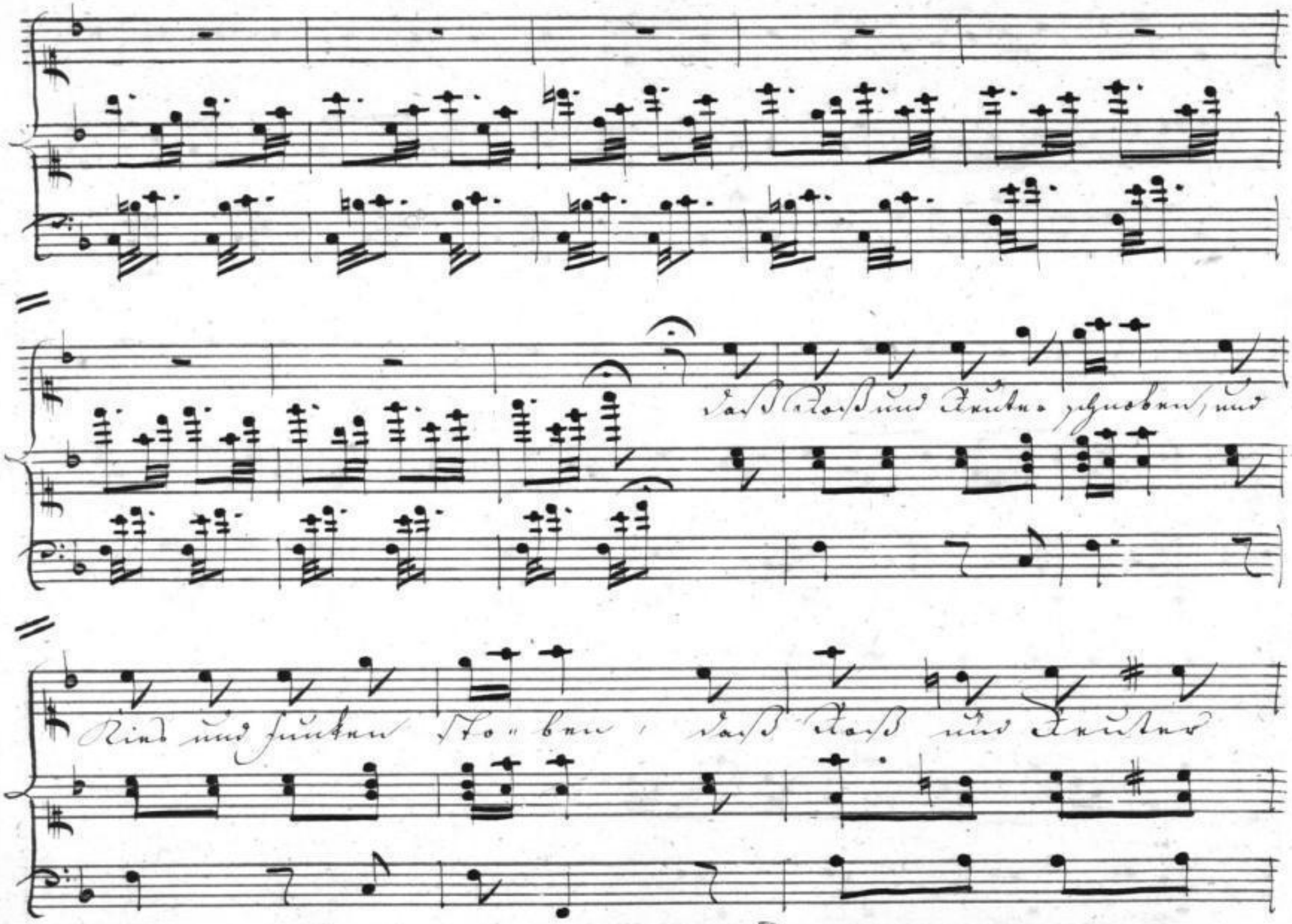

Sächsische Landesbibliothek –
Staats- und Universitätsbibliothek Dresden
http://digital.slub-dresden.de/id408755385/50

Volti No: 24.

51

Sächsische Landesbibliothek –
Staats- und Universitätsbibliothek Dresden
http://digital.slub-dresden.de/id408755385/51

№ 24.

agitato

Flauten.

Sächsische Landesbibliothek – Staats- und Universitätsbibliothek Dresden
http://digital.slub-dresden.de/id408755385/52

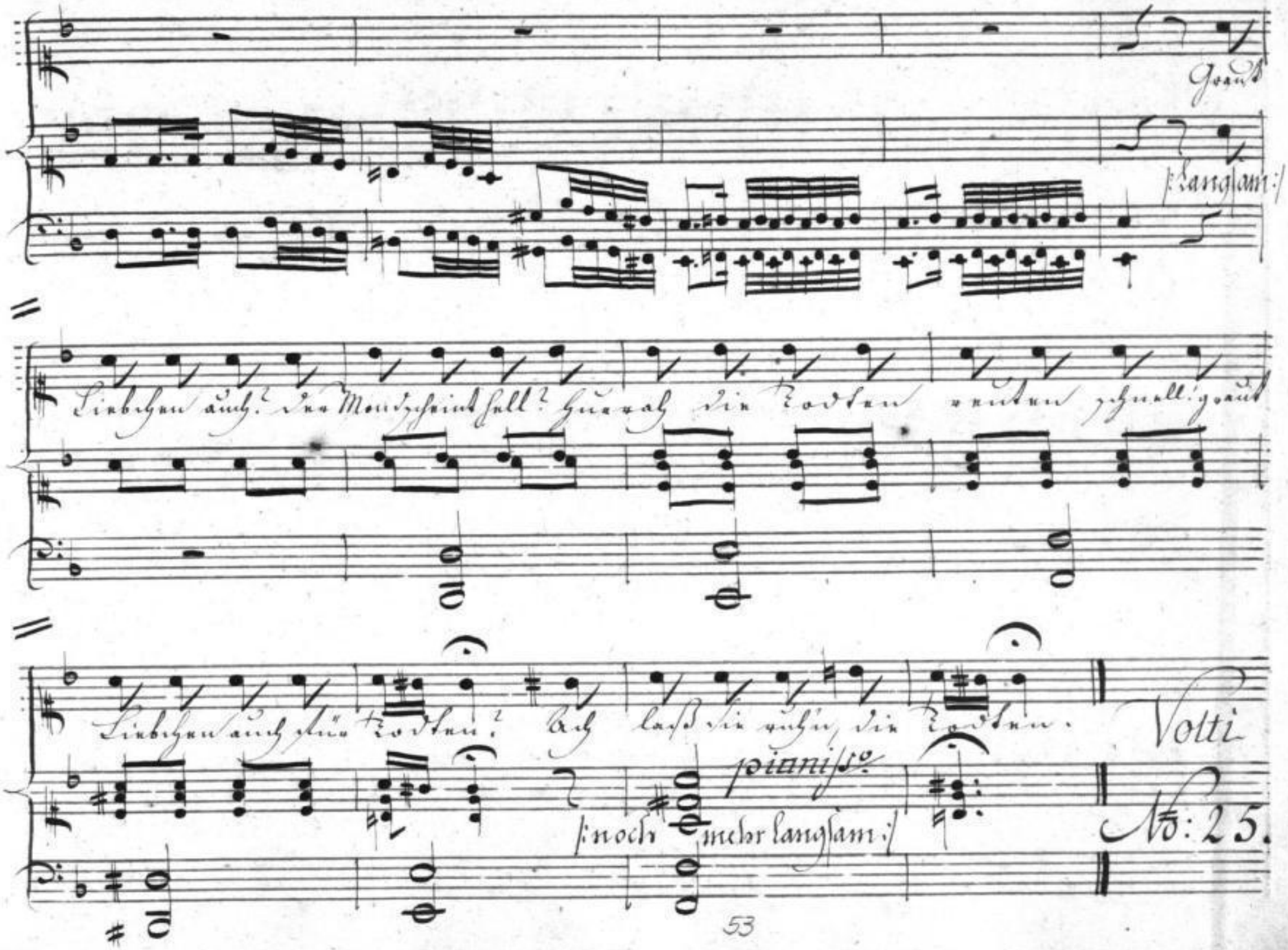

Sächsische Landesbibliothek –
Staats- und Universitätsbibliothek Dresden
http://digital.slub-dresden.de/id408755385/53

No: 25.

Allegretto.

Sieh

da, sieh da! am Hoch gericht tanzt um des Rades Spinn Del halb

pia.

Sächsische Landesbibliothek –
Staats- und Universitätsbibliothek Dresden
http://digital.slub-dresden.de/id408755385/54

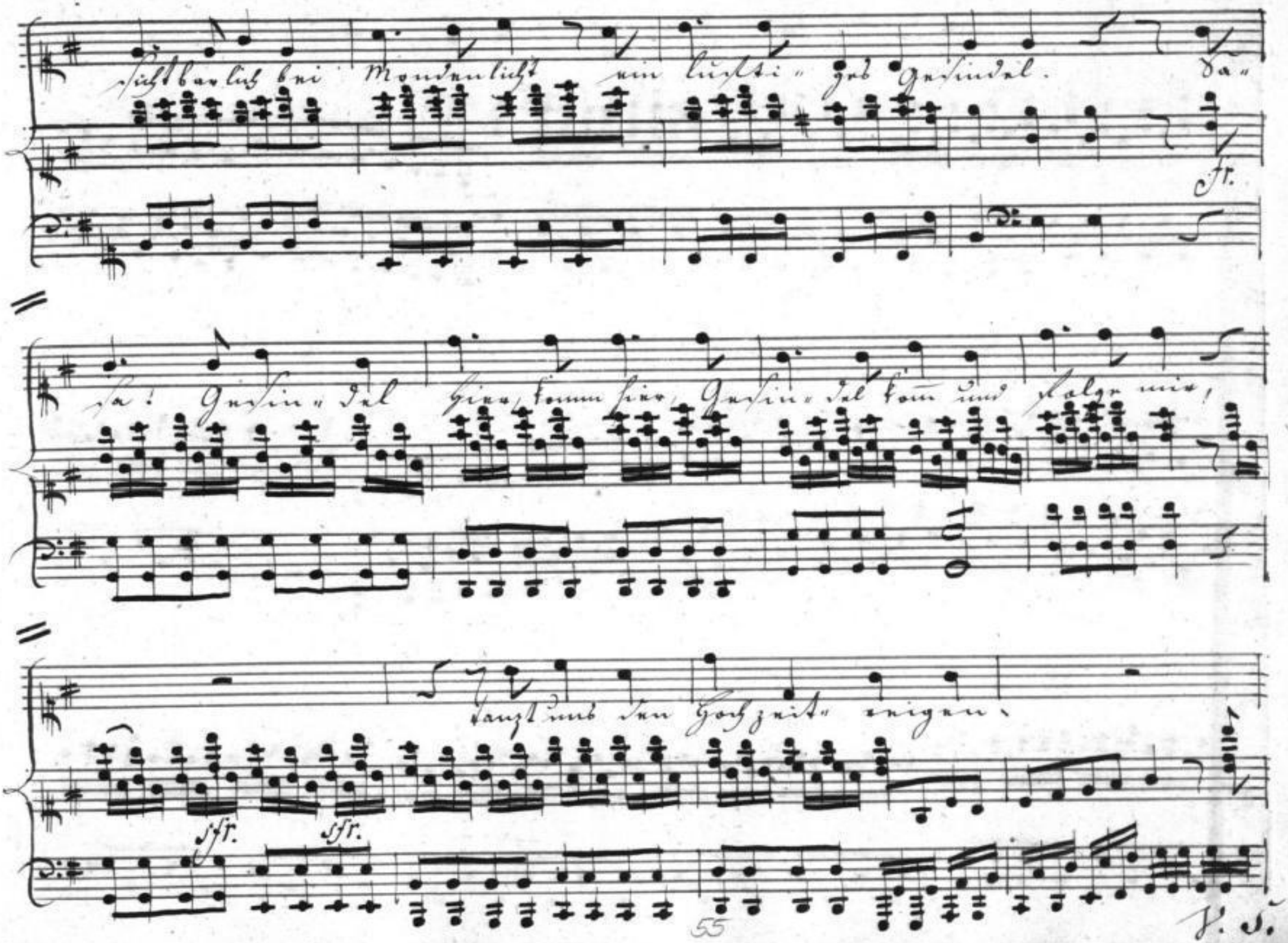

Sächsische Landesbibliothek –
Staats- und Universitätsbibliothek Dresden
http://digital.slub-dresden.de/id408755385/55

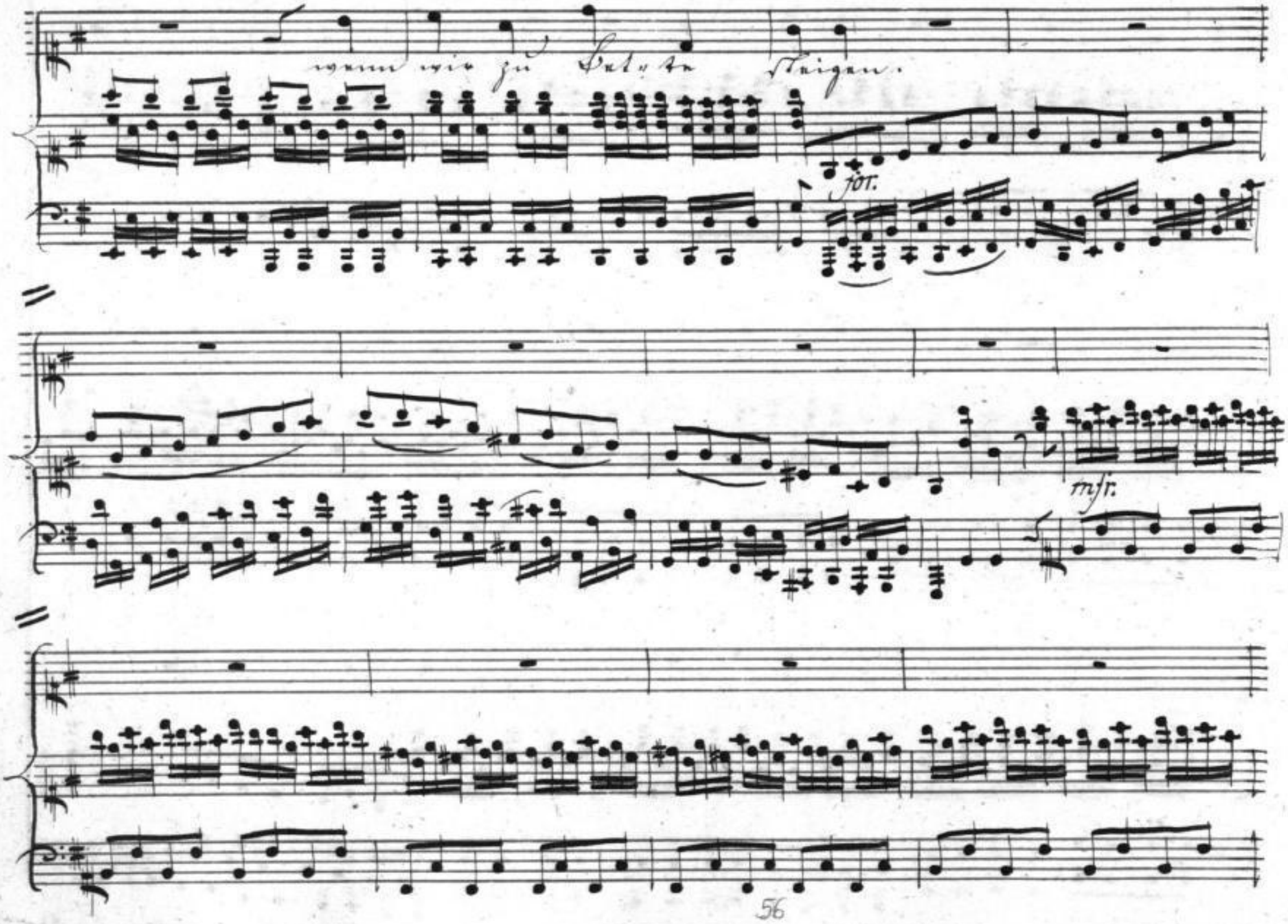

Sächsische Landesbibliothek –
Staats- und Universitätsbibliothek Dresden
http://digital.slub-dresden.de/id408755385/56

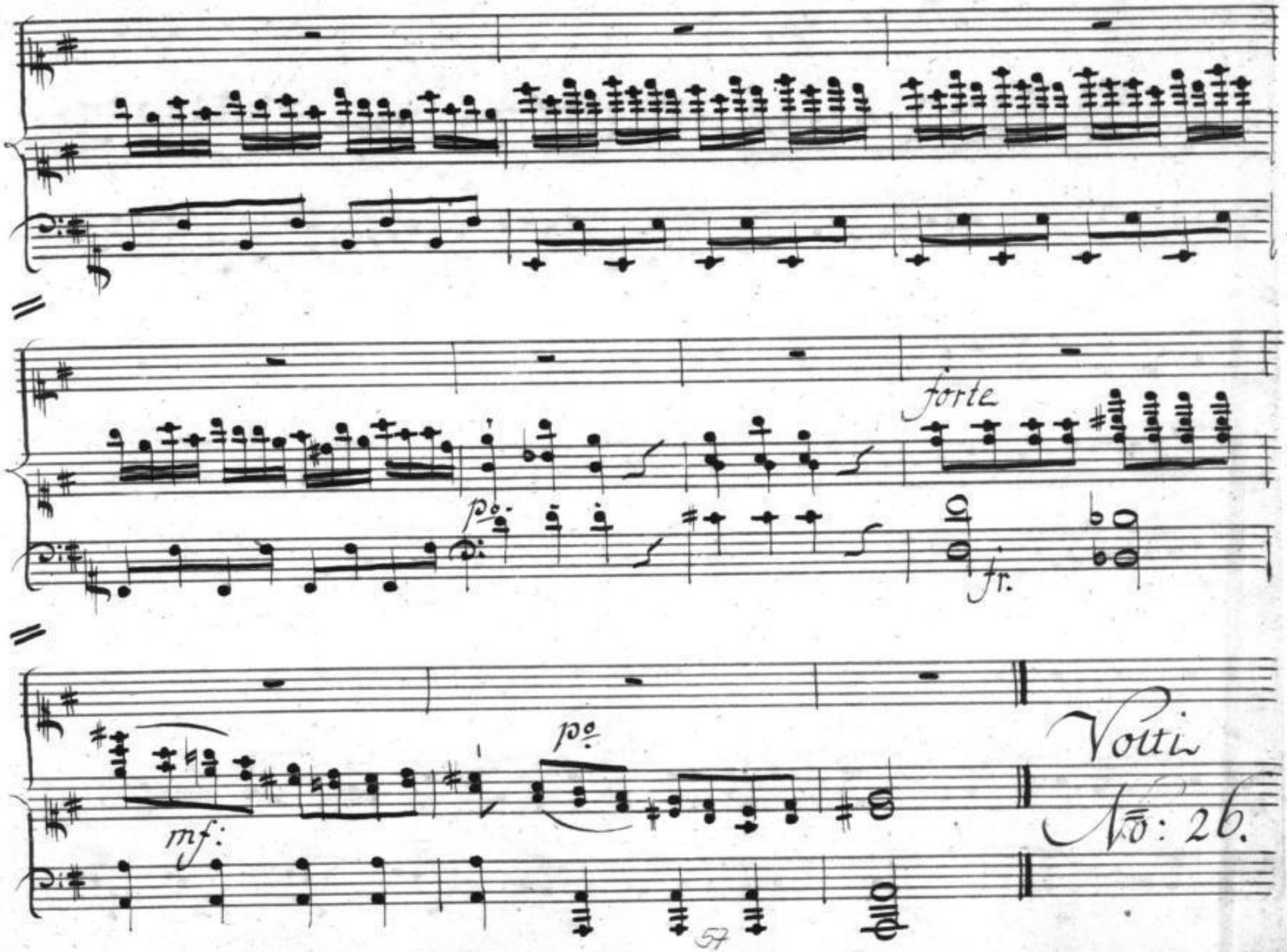

Sächsische Landesbibliothek –
Staats- und Universitätsbibliothek Dresden
http://digital.slub-dresden.de/id408755385/57

No: 26.

Und das Gesindel, Husch husch husch kam hinten nach gepraßelt, wie Wirbelwind im

Haselbusch durch dürre Blätter raßelt. Und weiter, weiter

Hopp hopp hopp, giengs fort im sausenden Galopp, und immer weiter hopp hopp hopp, giengs

Sächsische Landesbibliothek – Staats- und Universitätsbibliothek Dresden
http://digital.slub-dresden.de/id408755385/58

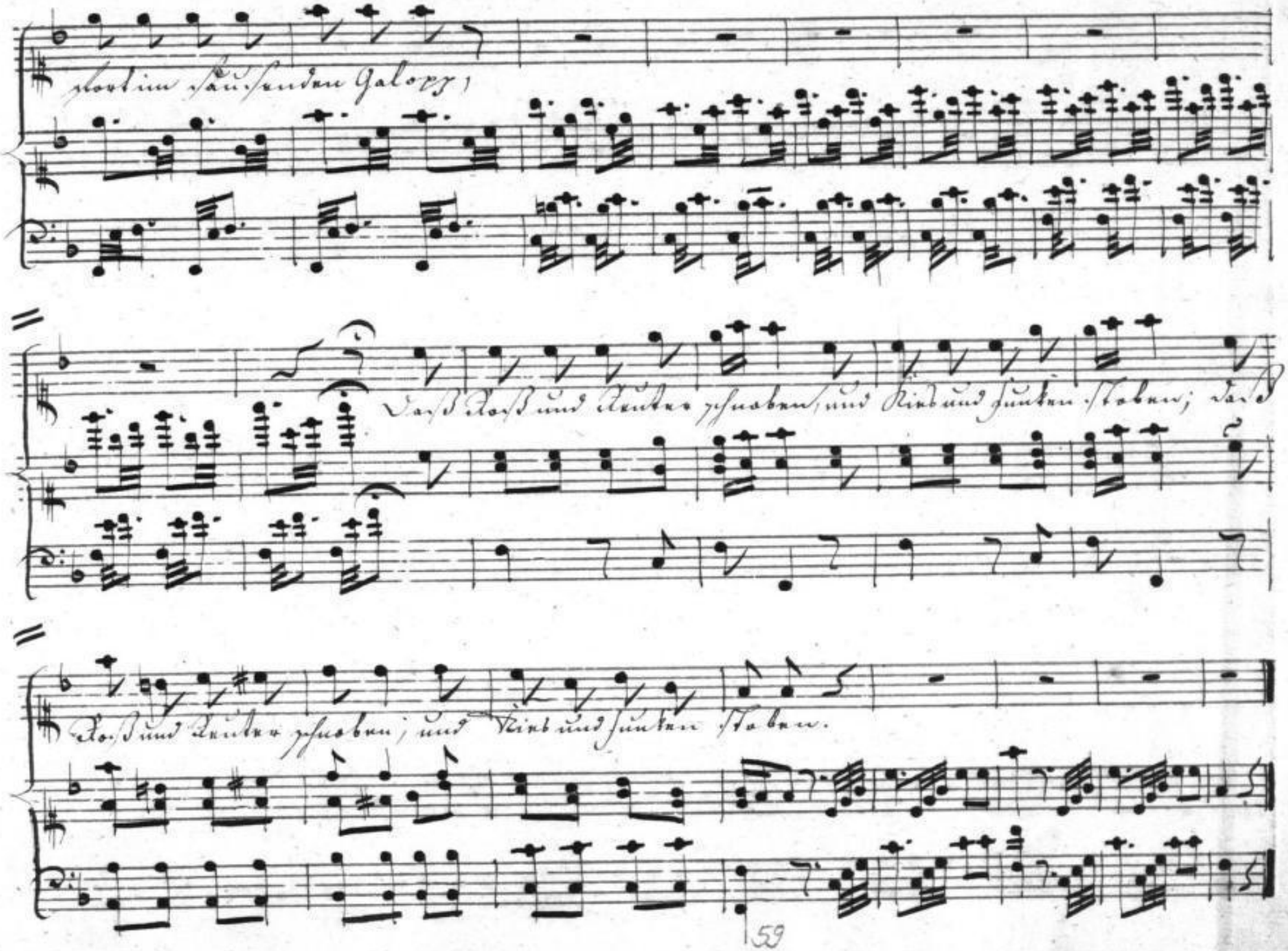

Sächsische Landesbibliothek –
Staats- und Universitätsbibliothek Dresden
http://digital.slub-dresden.de/id408755385/59

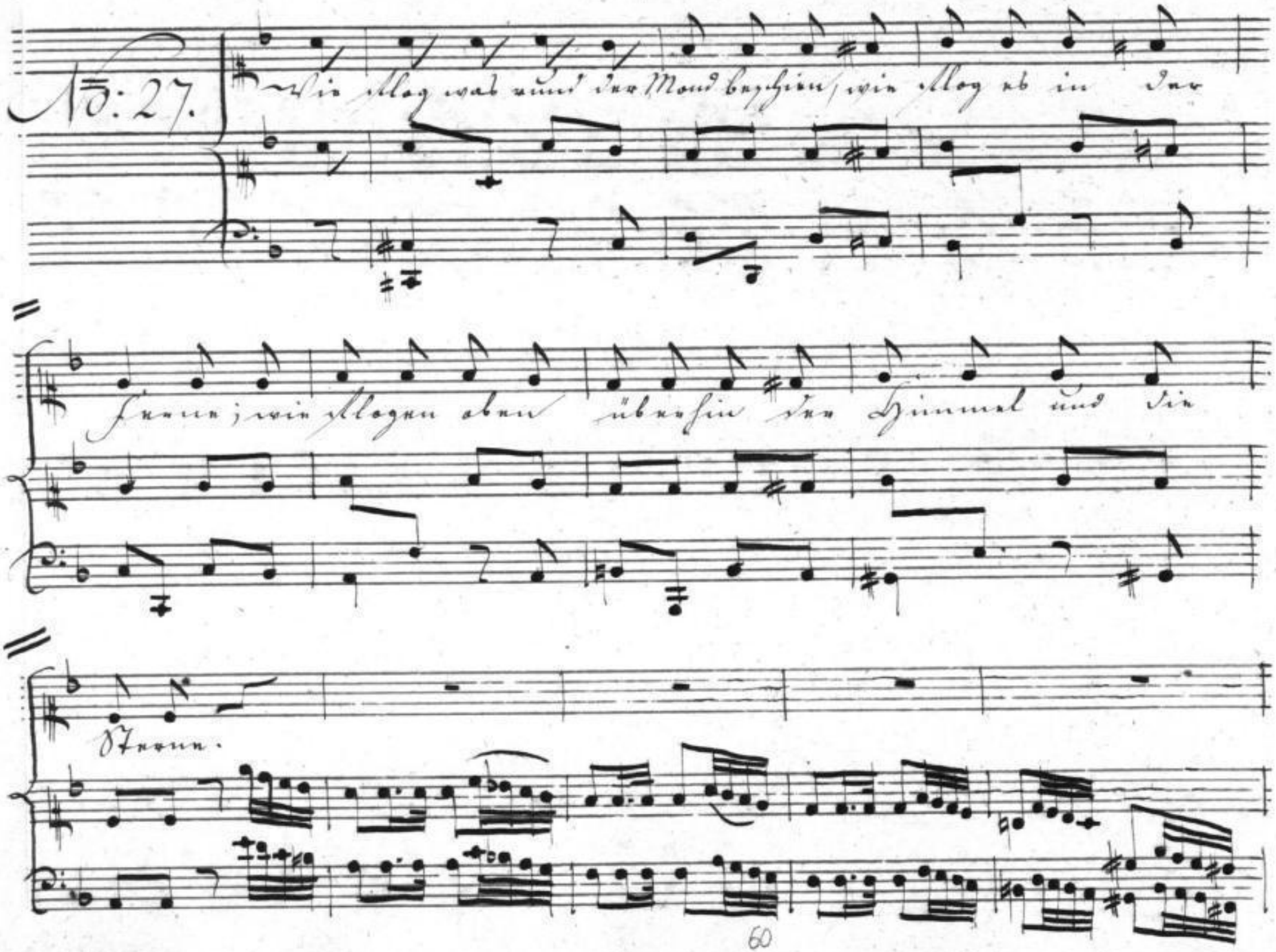

Sächsische Landesbibliothek –
Staats- und Universitätsbibliothek Dresden
http://digital.slub-dresden.de/id408755385/60

Graut Liebchen auch? Der

p° moderato.

Mond scheint hell? Hurrah! die Todten reuten schnell; graut Liebchen auch für

Todten? O weh! laß ruhn die Todten!

pia

:langsam:

pia.

Volti

No: 28.

Sächsische Landesbibliothek –
Staats- und Universitätsbibliothek Dresden
http://digital.slub-dresden.de/id408755385/61

No: 28.

Rapp! Rapp! mich dünkt der Hahn schon ruft, bald wird der

con vivacità.

Sand verrinnen. Rapp, Rapp! ich wittre Morgenluft; Rapp

tummle dich von hinnen. Vollbracht, vollbracht ist unser:

Sächsische Landesbibliothek –
Staats- und Universitätsbibliothek Dresden
http://digital.slub-dresden.de/id408755385/62

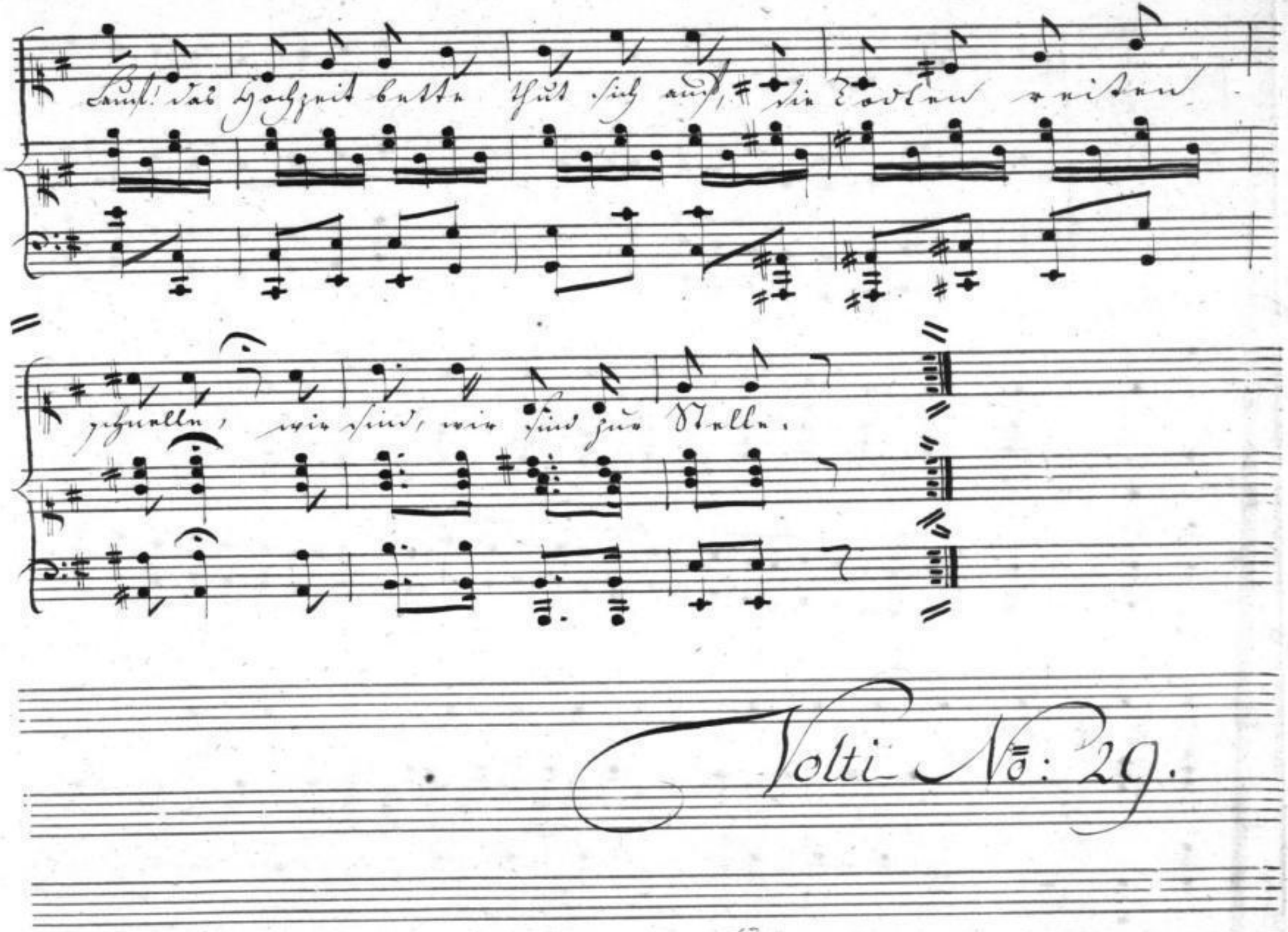

Sächsische Landesbibliothek –
Staats- und Universitätsbibliothek Dresden
http://digital.slub-dresden.de/id408755385/63

No: 29.

agitato.

Rasch auf ein eisern Gitterthor gieng's mit verhängtem

Hügel. Mit schwanker Geert ein Schlag davor zersprengte Schloß und

Riegel. Die Flügel flogen klirrend auf, und über Gräber

8.

Sächsische Landesbibliothek –
Staats- und Universitätsbibliothek Dresden
http://digital.slub-dresden.de/id408755385/64

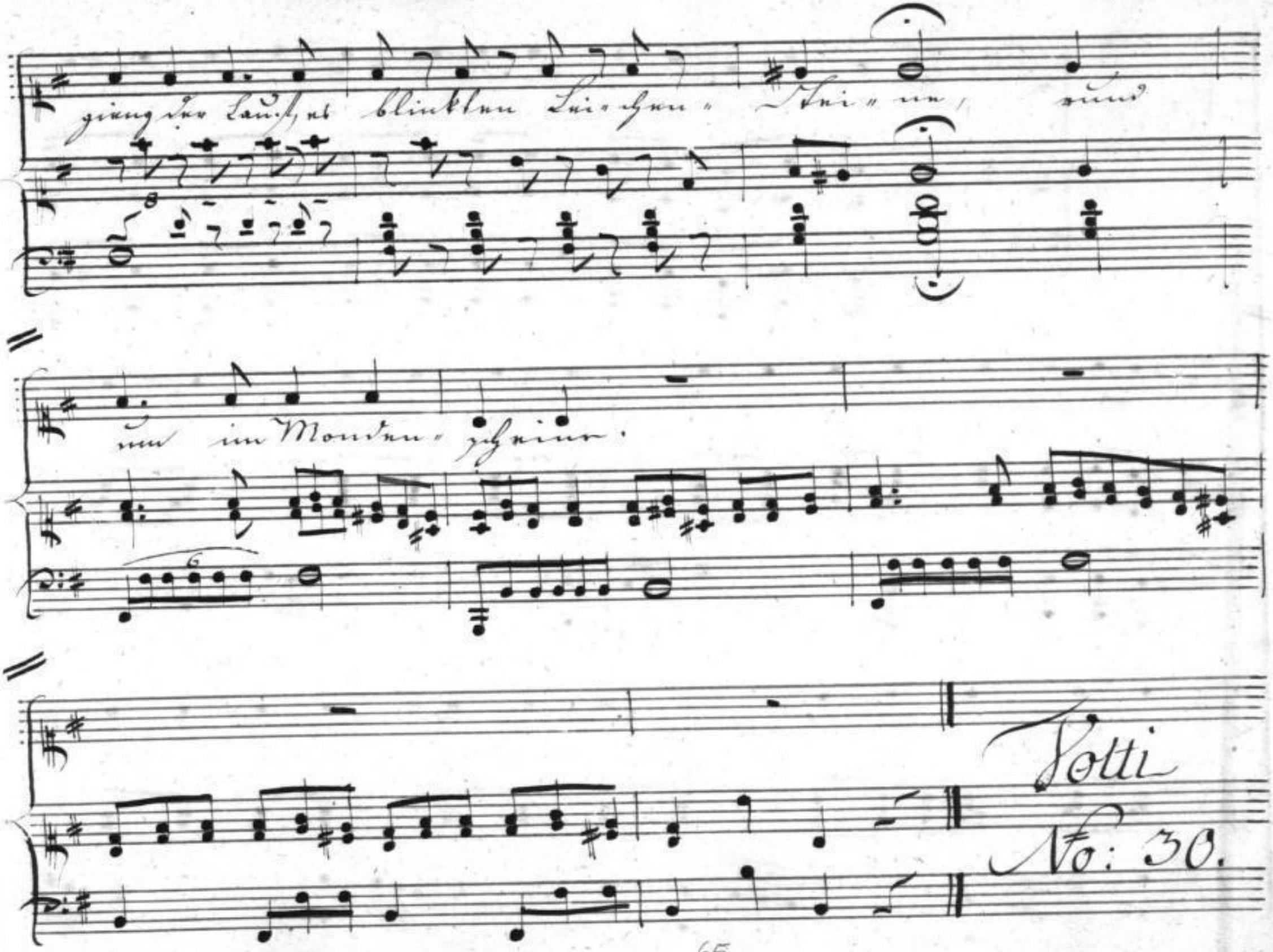

Sächsische Landesbibliothek –
Staats- und Universitätsbibliothek Dresden
http://digital.slub-dresden.de/id408755385/65

No: 30.

Ha sieh! ha sieh! im Augenblick, hu hu! ein gräßlich

Wunder! des Reiters Koller, Stück für Stück, fiel ab, wie

fr.

mürber Zunder. Zum Schädel ohne Zopf und Schopf, zum

Sächsische Landesbibliothek – Staats- und Universitätsbibliothek Dresden
http://digital.slub-dresden.de/id408755385/66

nackten Schädel ward sein Kopf, sein Körper zum Gerippe; mit

Stundenglas und Hippe.

No: 31.

rallentando à piacere

Sächsische Landesbibliothek –
Staats- und Universitätsbibliothek Dresden
http://digital.slub-dresden.de/id408755385/67

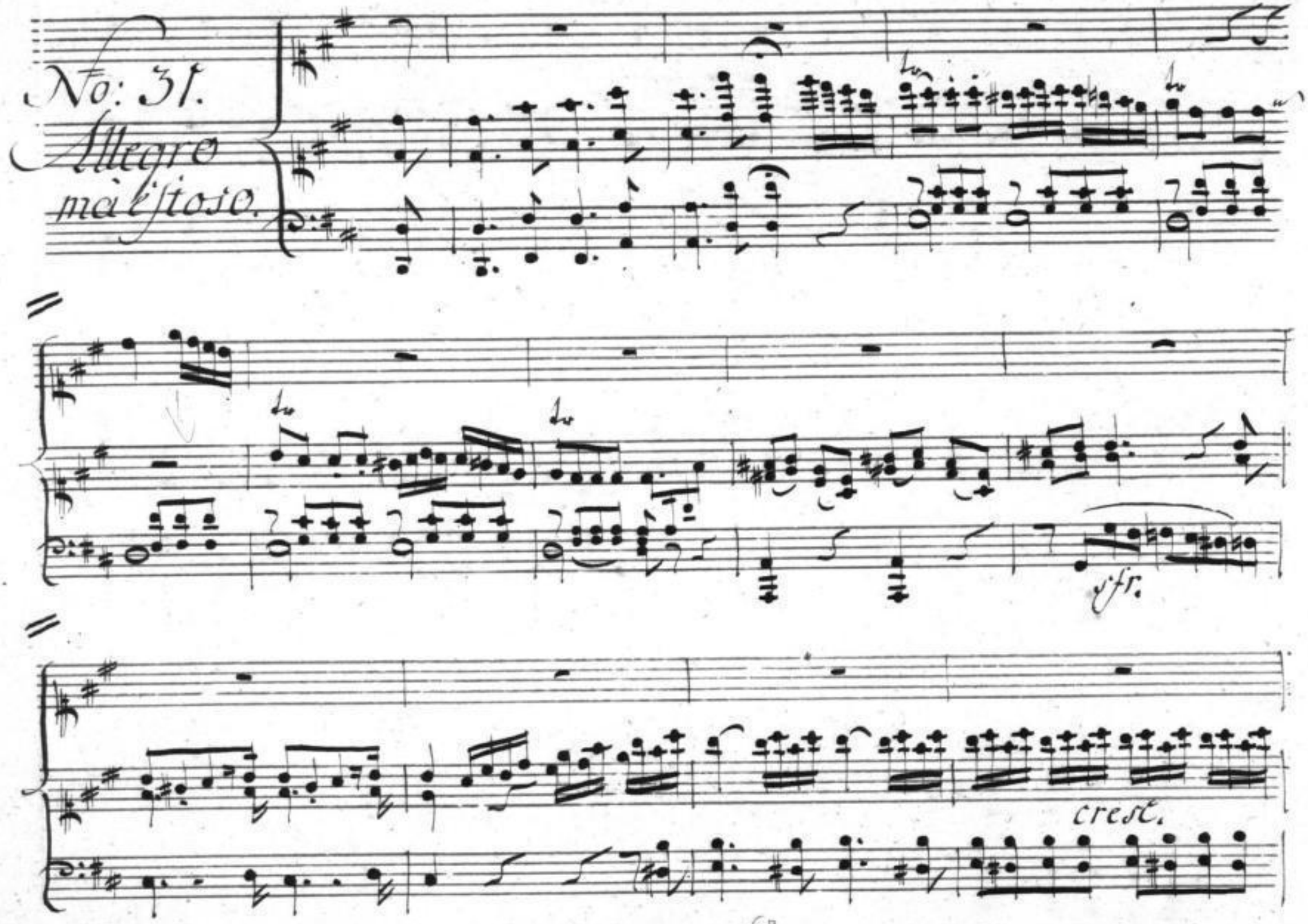

Sächsische Landesbibliothek –
Staats- und Universitätsbibliothek Dresden
http://digital.slub-dresden.de/id408755385/68

dolce

p

69

Sächsische Landesbibliothek –
Staats- und Universitätsbibliothek Dresden
http://digital.slub-dresden.de/id408755385/69

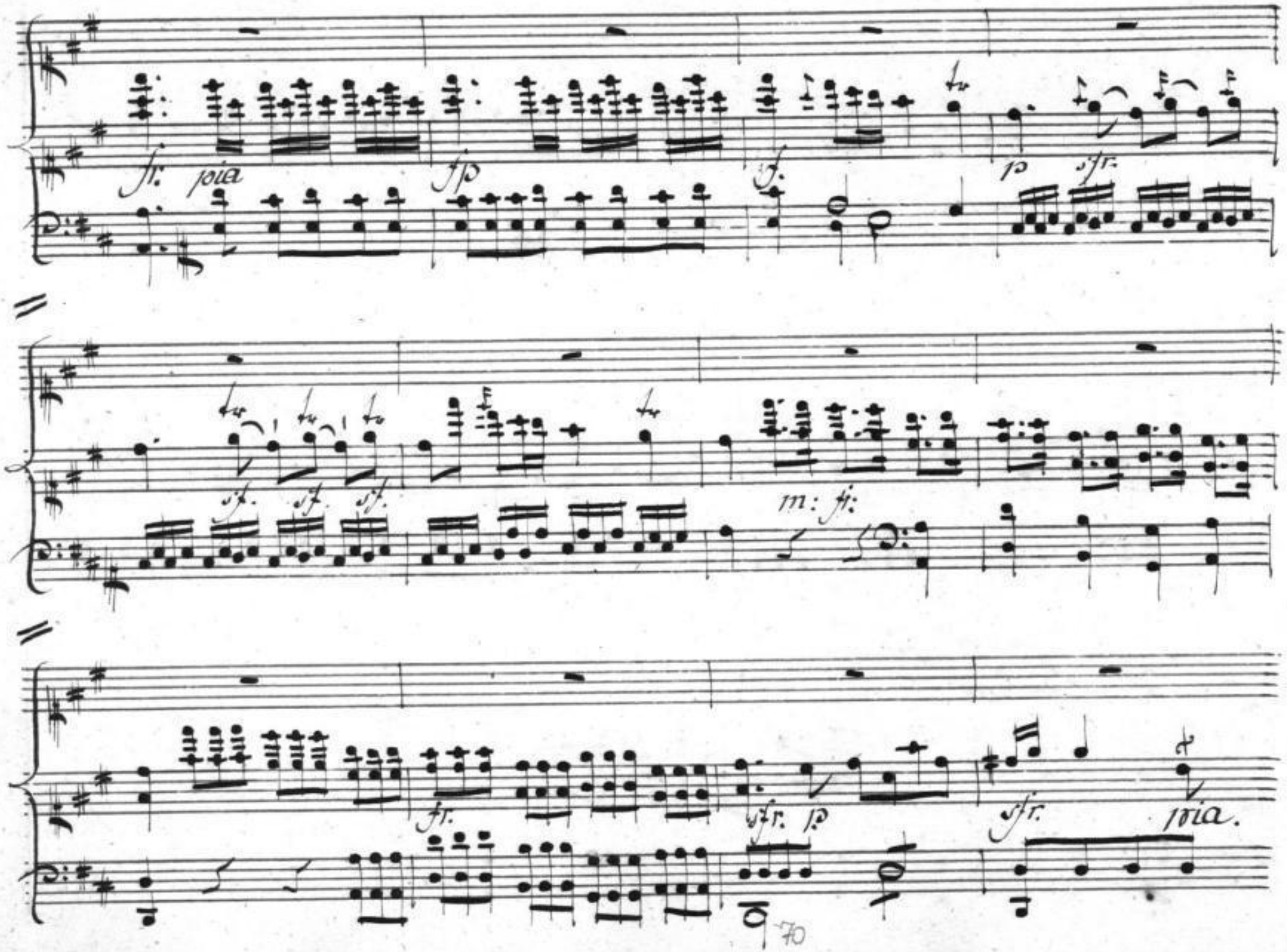

Sächsische Landesbibliothek –
Staats- und Universitätsbibliothek Dresden
http://digital.slub-dresden.de/id408755385/70

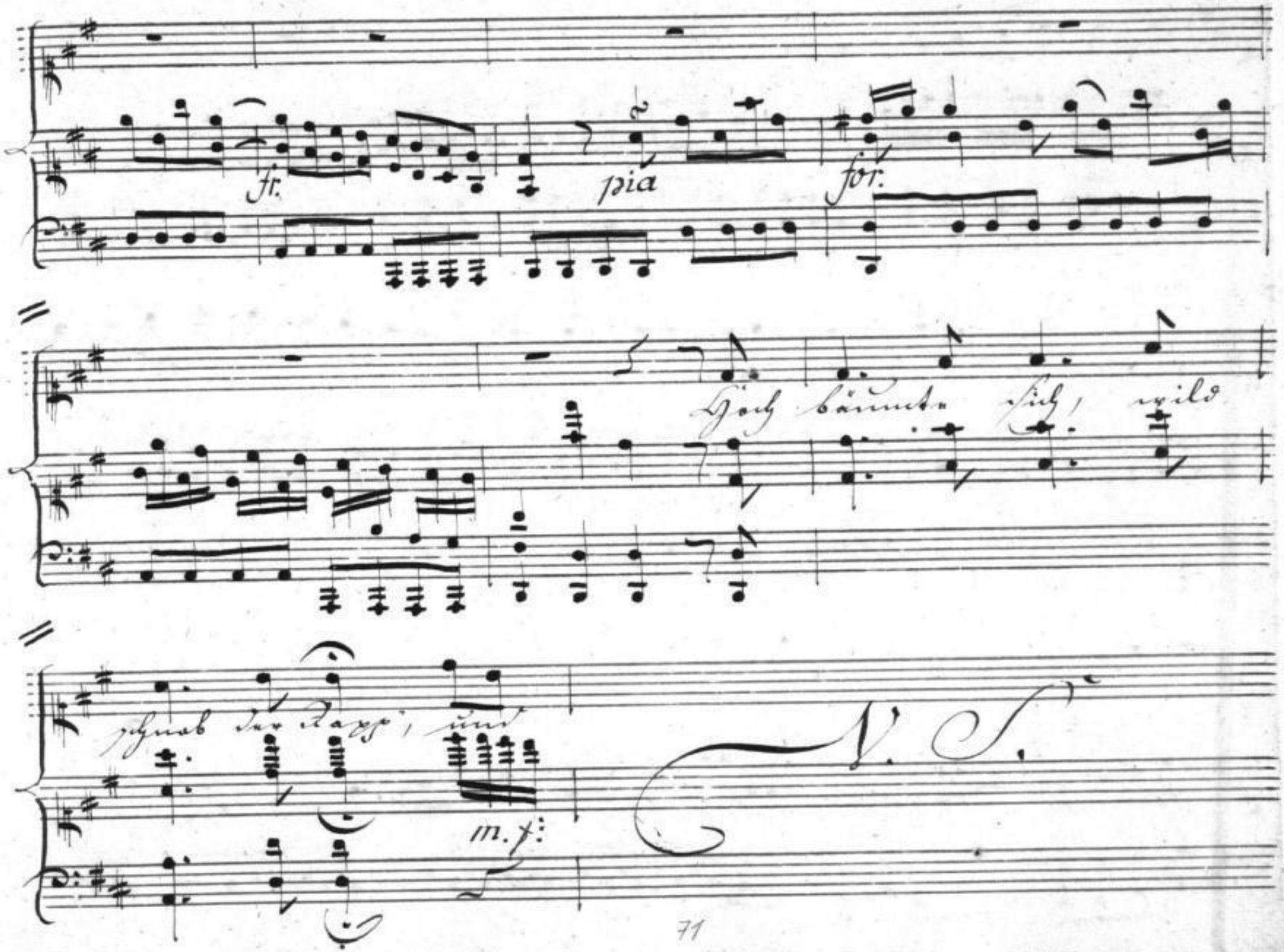

Sächsische Landesbibliothek –
Staats- und Universitätsbibliothek Dresden
http://digital.slub-dresden.de/id408755385/71

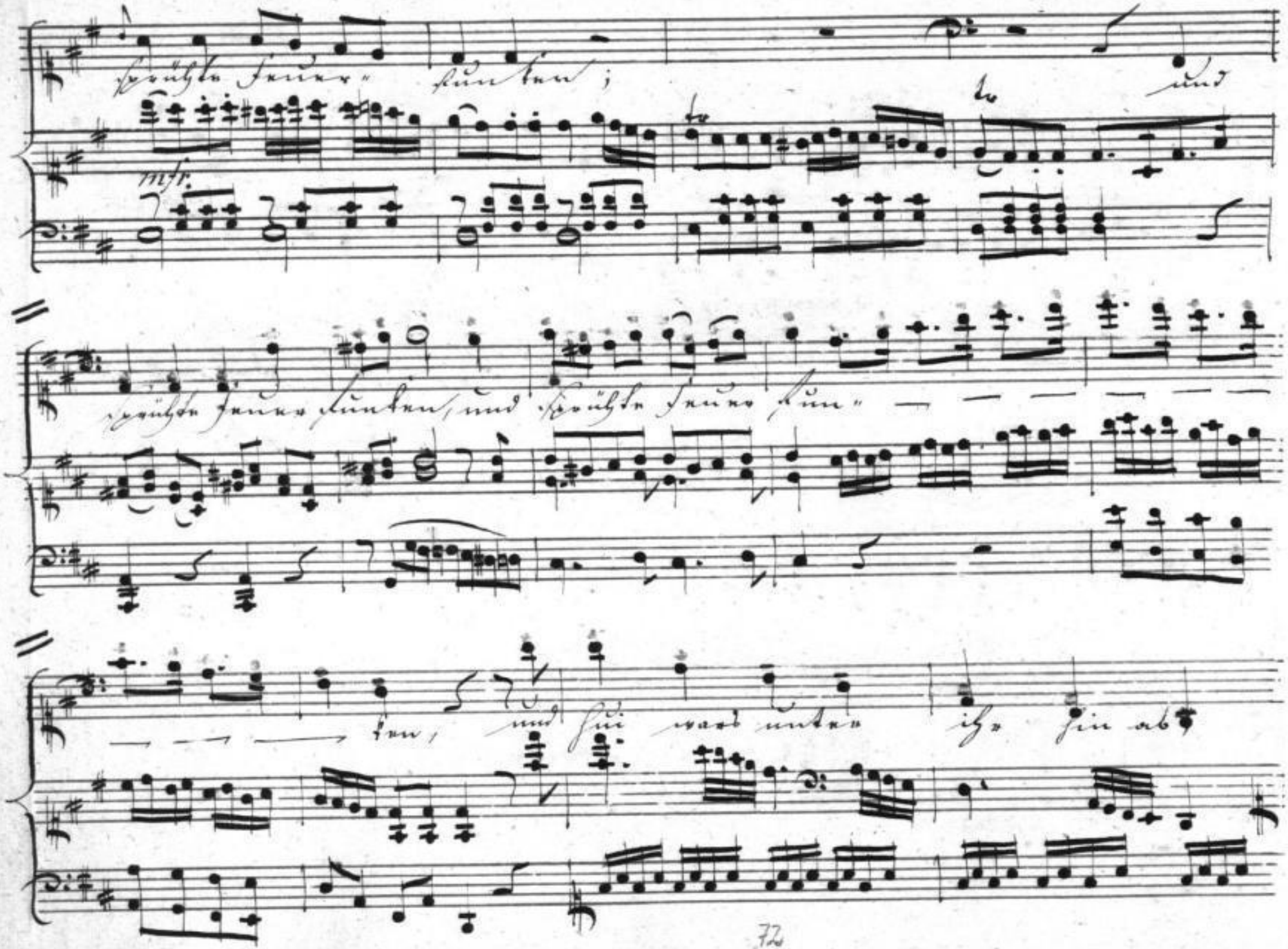

Sächsische Landesbibliothek –
Staats- und Universitätsbibliothek Dresden
http://digital.slub-dresden.de/id408755385/72

Sächsische Landesbibliothek –
Staats- und Universitätsbibliothek Dresden
http://digital.slub-dresden.de/id408755385/73

Sächsische Landesbibliothek –
Staats- und Universitätsbibliothek Dresden
http://digital.slub-dresden.de/id408755385/74

Sächsische Landesbibliothek –
Staats- und Universitätsbibliothek Dresden
http://digital.slub-dresden.de/id408755385/75

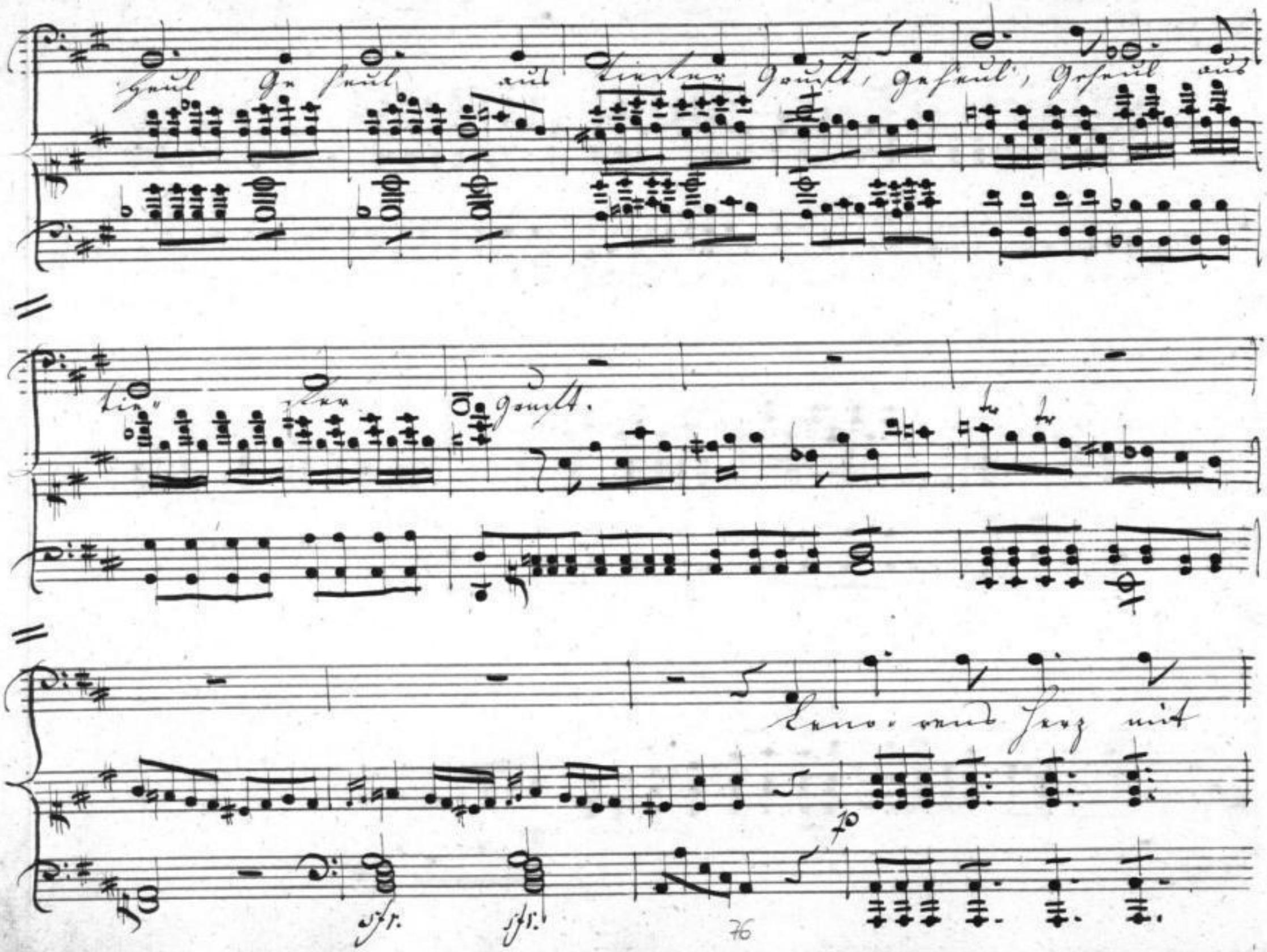

Sächsische Landesbibliothek –
Staats- und Universitätsbibliothek Dresden
http://digital.slub-dresden.de/id408755385/76

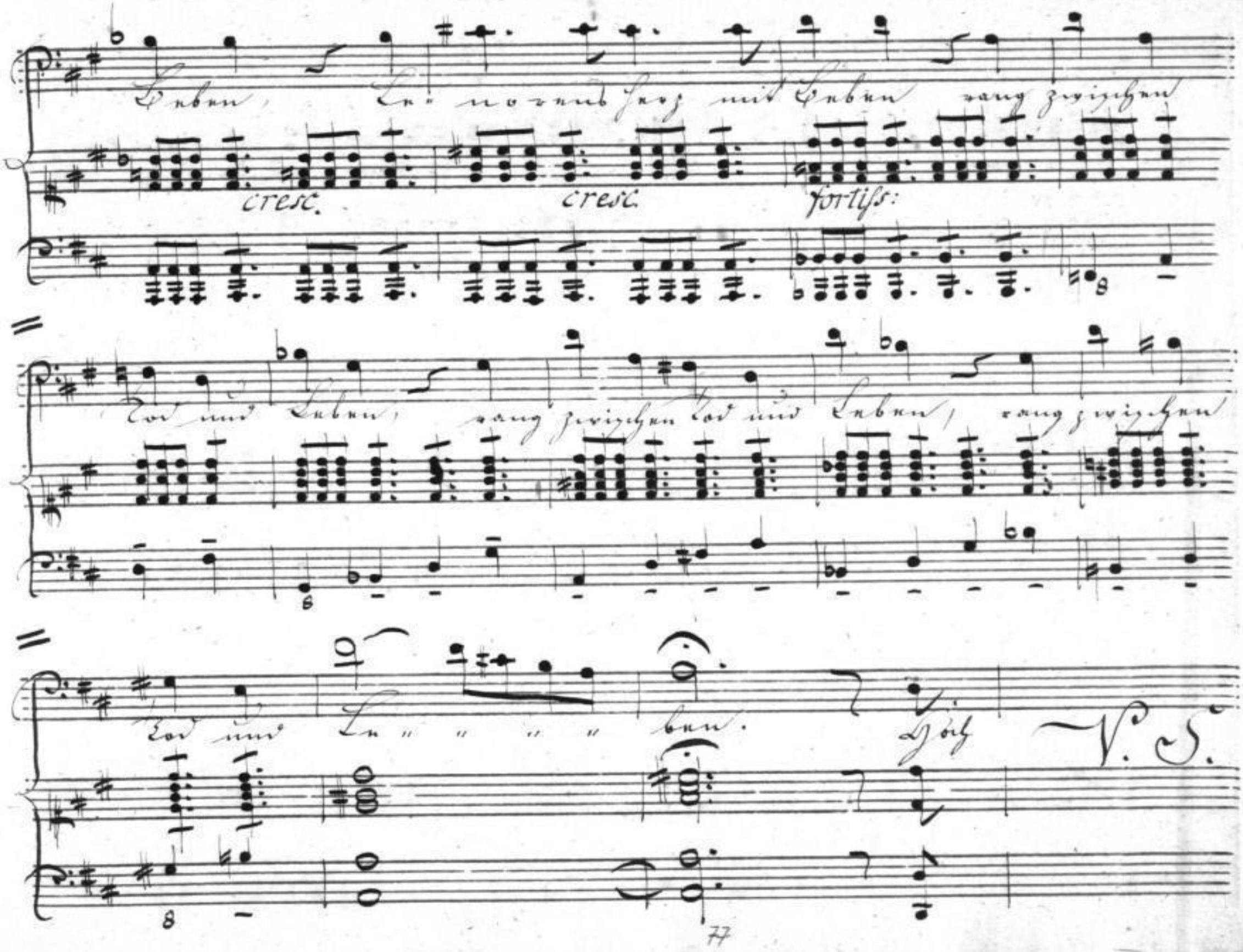

Sächsische Landesbibliothek –
Staats- und Universitätsbibliothek Dresden
http://digital.slub-dresden.de/id408755385/77

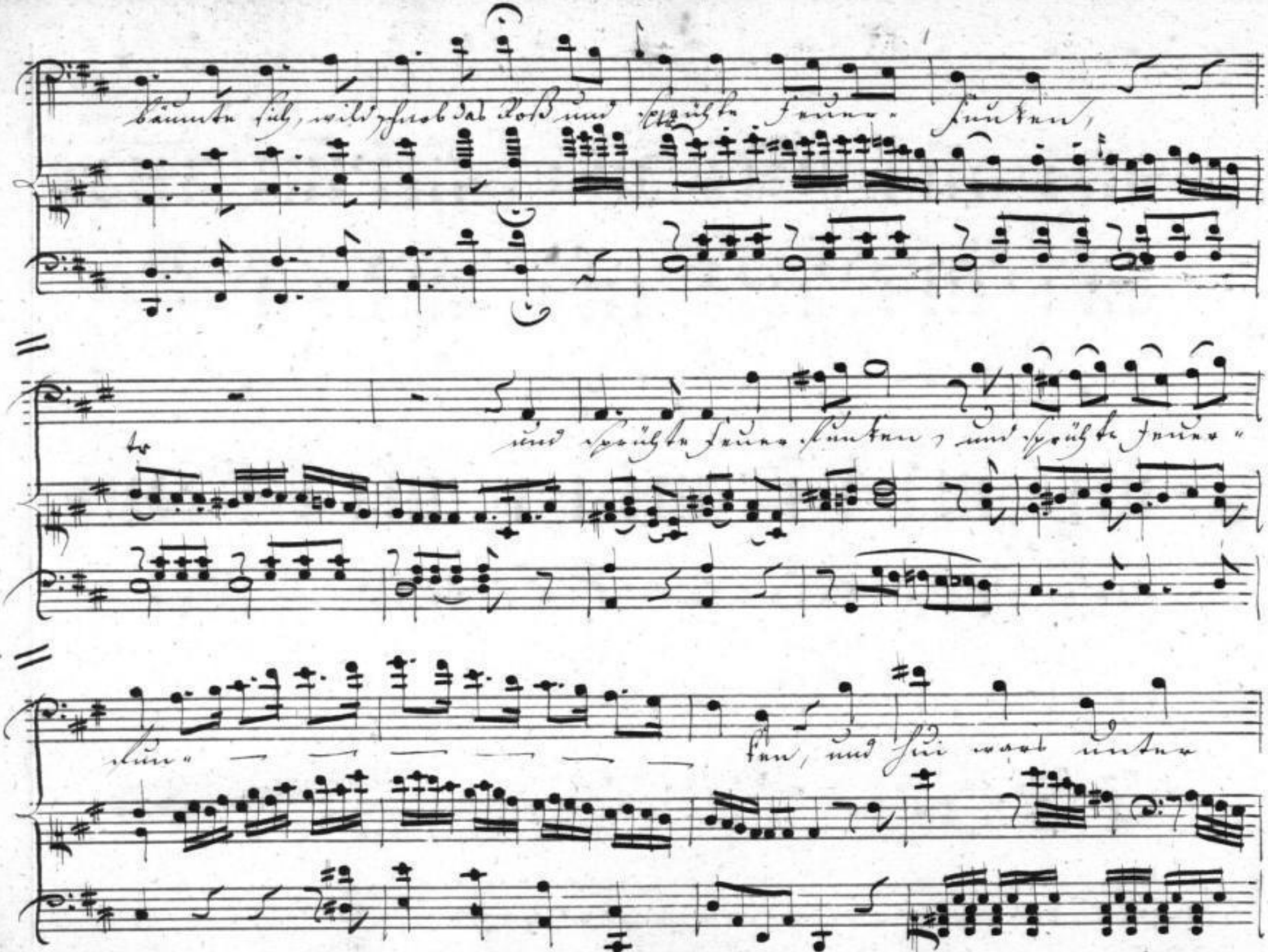

Sächsische Landesbibliothek –
Staats- und Universitätsbibliothek Dresden
http://digital.slub-dresden.de/id408755385/78

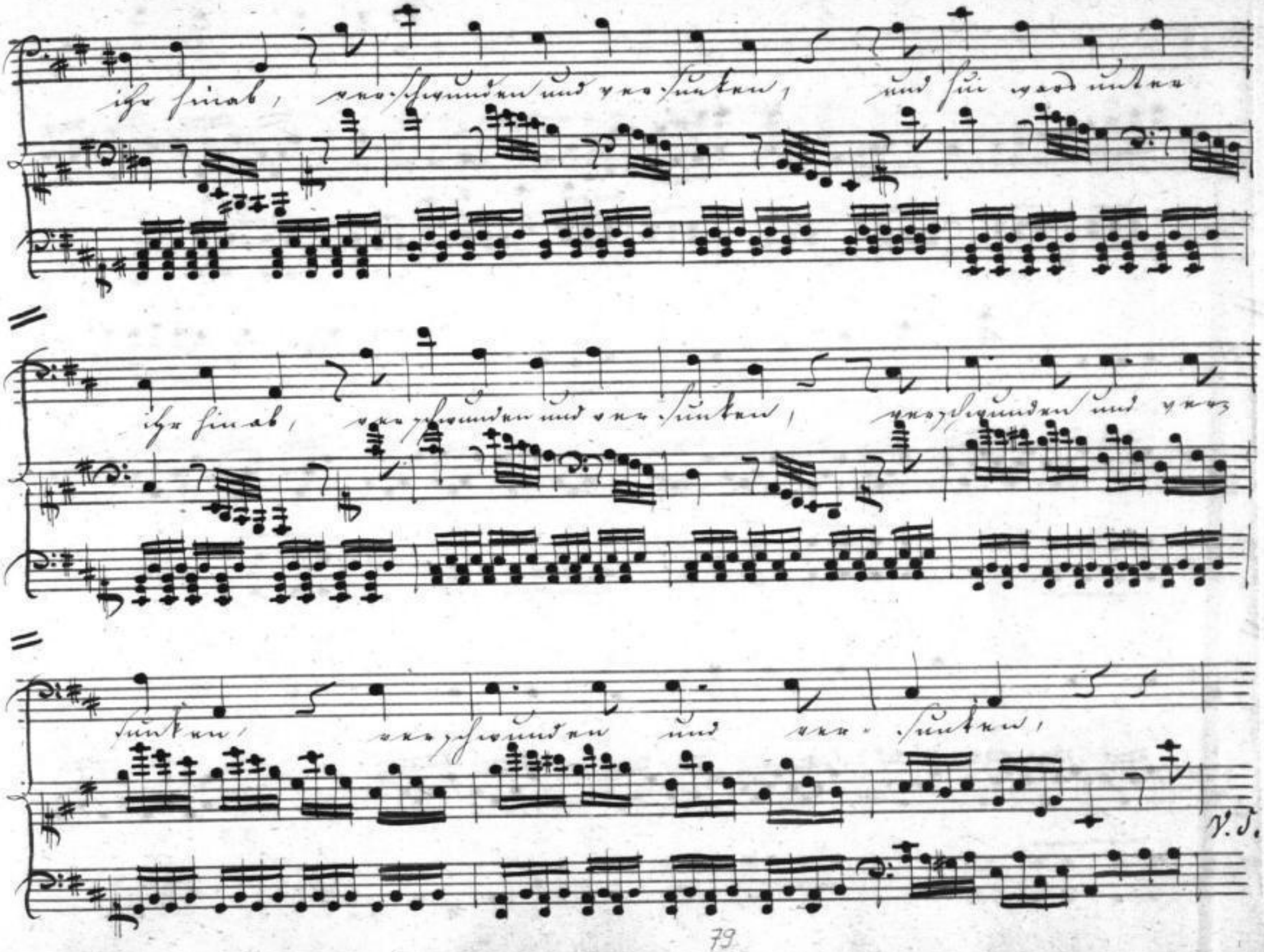

Sächsische Landesbibliothek –
Staats- und Universitätsbibliothek Dresden
http://digital.slub-dresden.de/id408755385/79

joia.

Sächsische Landesbibliothek –
Staats- und Universitätsbibliothek Dresden
http://digital.slub-dresden.de/id408755385/80

a tempo.

Sächsische Landesbibliothek –
Staats- und Universitätsbibliothek Dresden
http://digital.slub-dresden.de/id408755385/81

Sächsische Landesbibliothek –
Staats- und Universitätsbibliothek Dresden
http://digital.slub-dresden.de/id408755385/82

pia

Klar.

sfz.

sfz.

sfz.

V. S.

Sächsische Landesbibliothek –
Staats- und Universitätsbibliothek Dresden
http://digital.slub-dresden.de/id408755385/83

No. 32.

Nun tanzten wohl bey'm Mondenglanz rund um herum im Kreise die

Geister einen Kettentanz und heulten diese Weise:

fr.

Nun tanzten wohl bey

Sächsische Landesbibliothek – Staats- und Universitätsbibliothek Dresden
http://digital.slub-dresden.de/id408755385/84

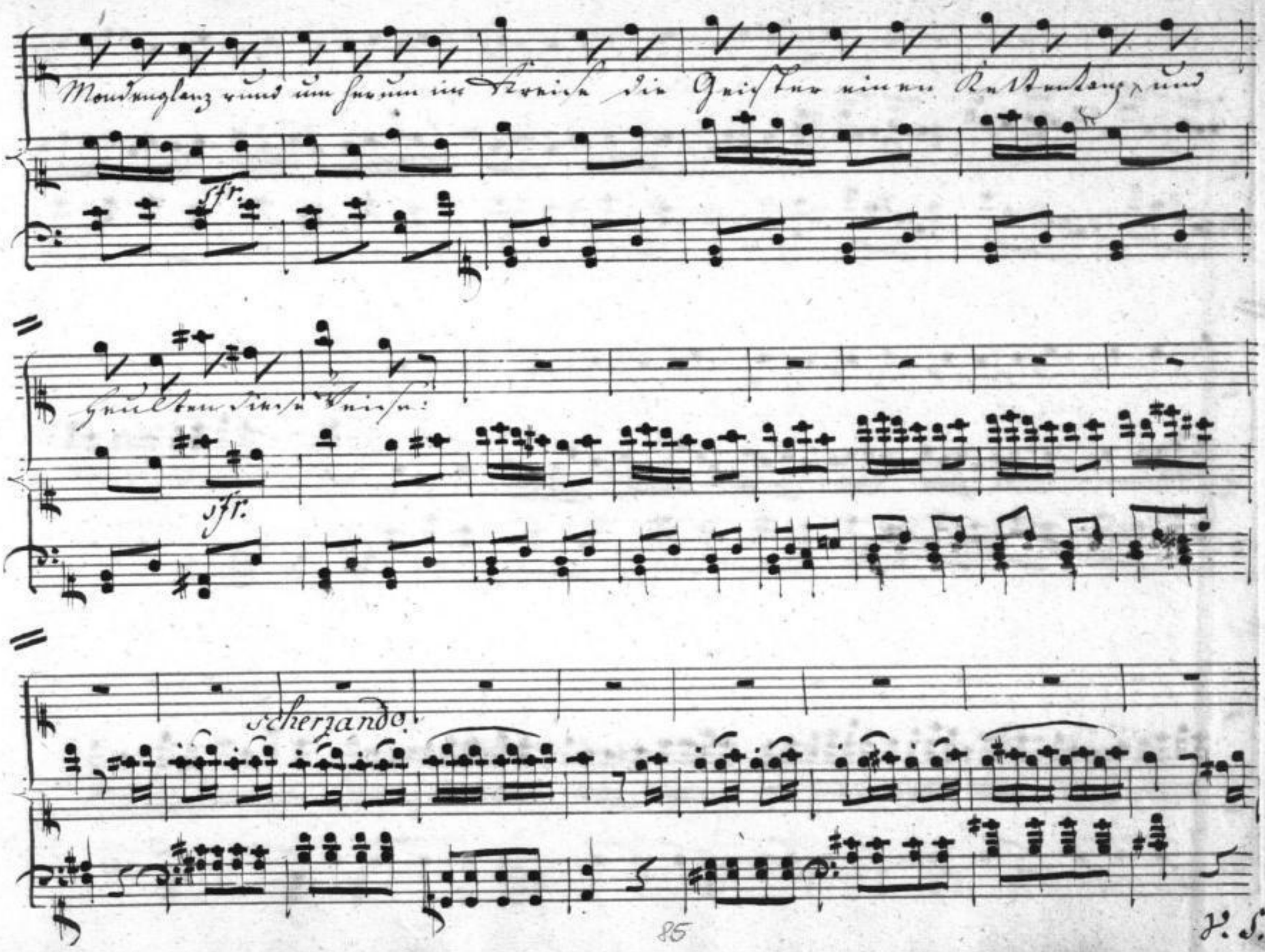

Sächsische Landesbibliothek –
Staats- und Universitätsbibliothek Dresden
http://digital.slub-dresden.de/id408755385/85

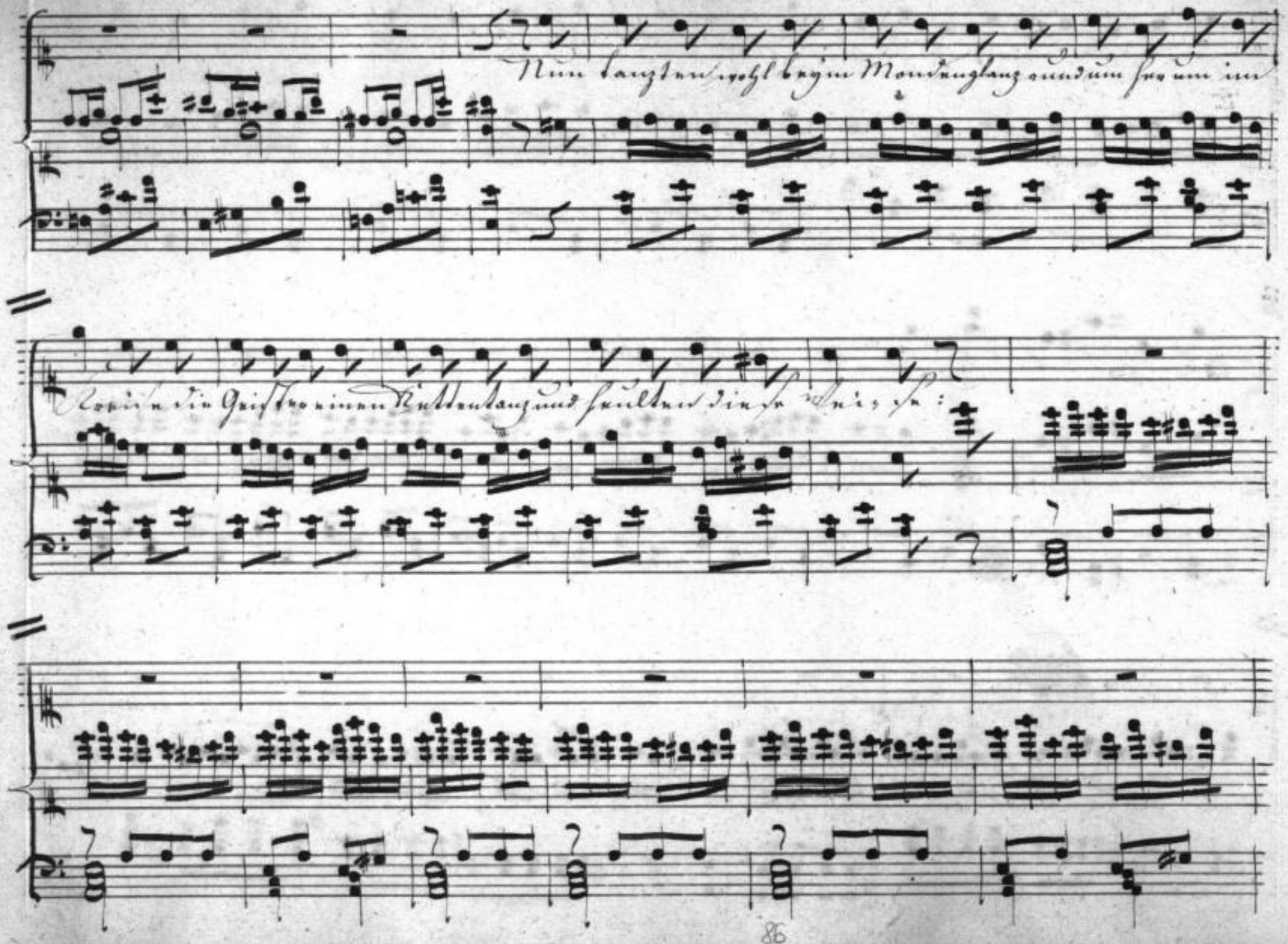

Sächsische Landesbibliothek –
Staats- und Universitätsbibliothek Dresden
http://digital.slub-dresden.de/id408755385/86

Ge - dult, Ge dult! wenn's Herz auch bricht; mit Gott im

tutti pianiss.

Himmel had're nicht! des Leibes bist du le -

dig, Gott sey der Seele gnä - dig!

Fine

pianiss.

Sächsische Landesbibliothek –
Staats- und Universitätsbibliothek Dresden
http://digital.slub-dresden.de/id408755385/87

Mus. 3754
K 11

Ms. B 806

Sächsische Landesbibliothek –
Staats- und Universitätsbibliothek Dresden
http://digital.slub-dresden.de/id408755385/88