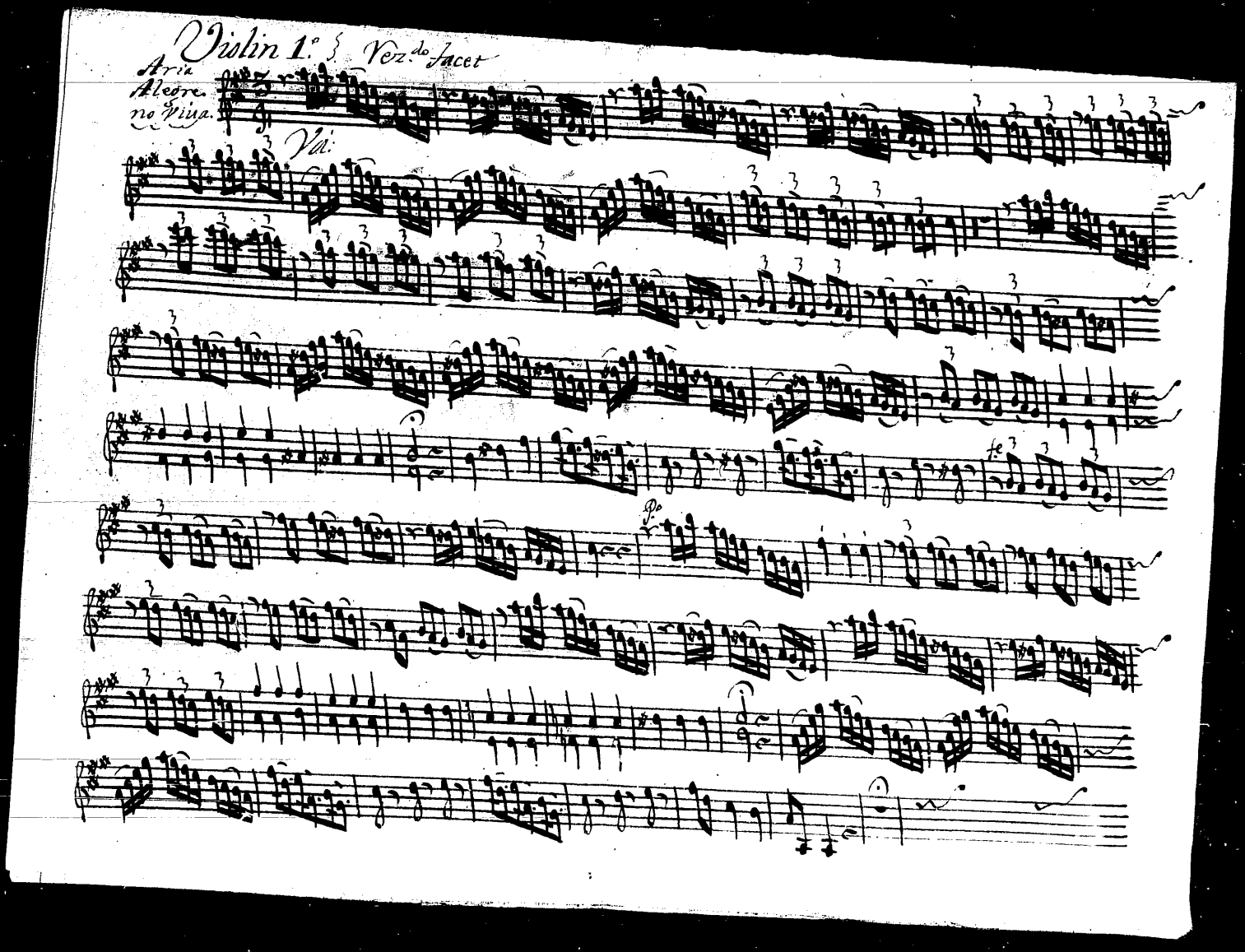
Violin 1.º
Voz. do Jacet
Aria
Alegre.
no Viua.
Vio:
fe
fp

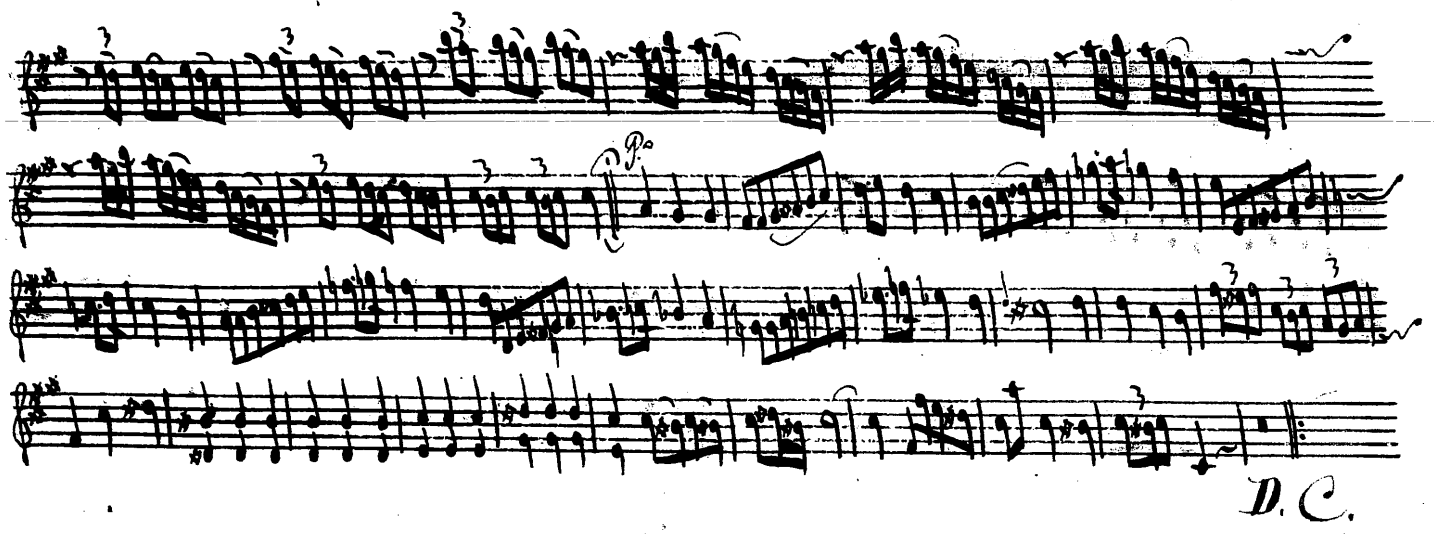
D. C.

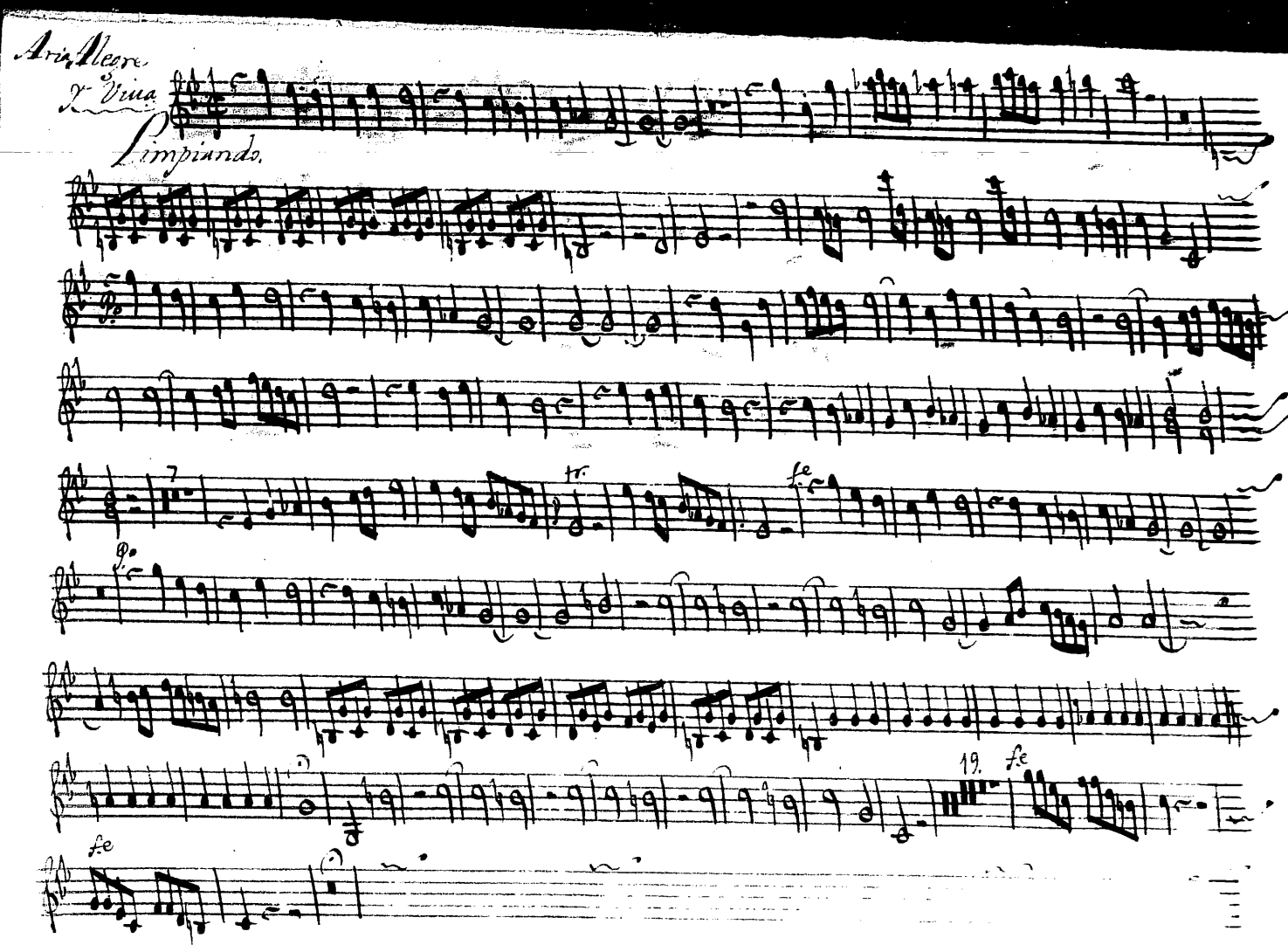
Aria Alegre
Y Viua
Limpiando.
tr.
fe
19.
fe
fe

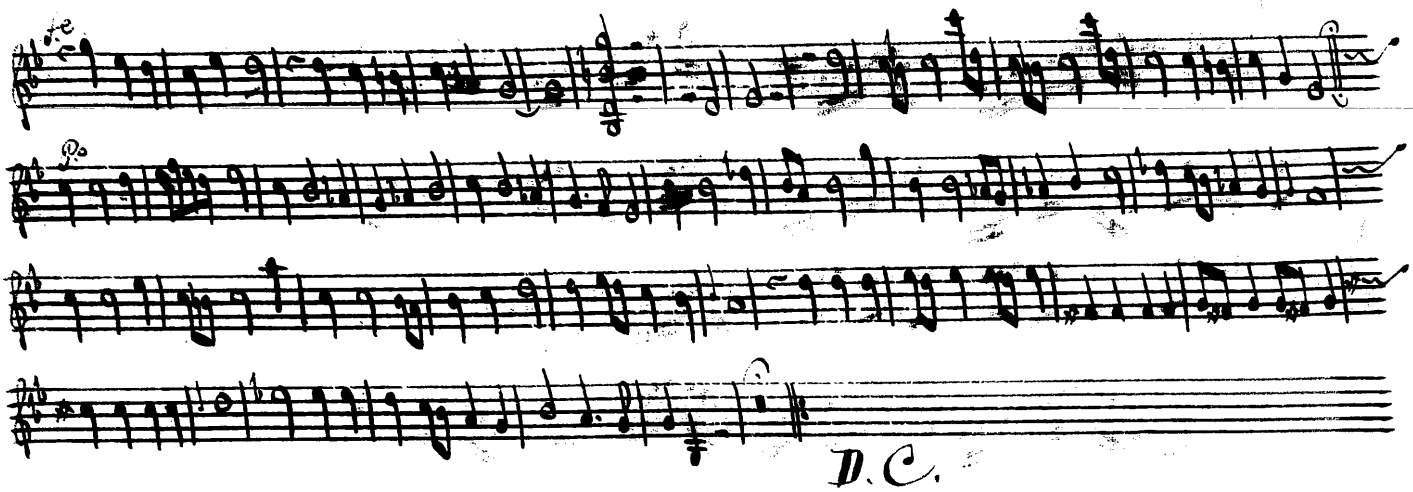
D.C.

Violin 2.° § Vez.do facet:

Aria Alegre no Viua

Va.

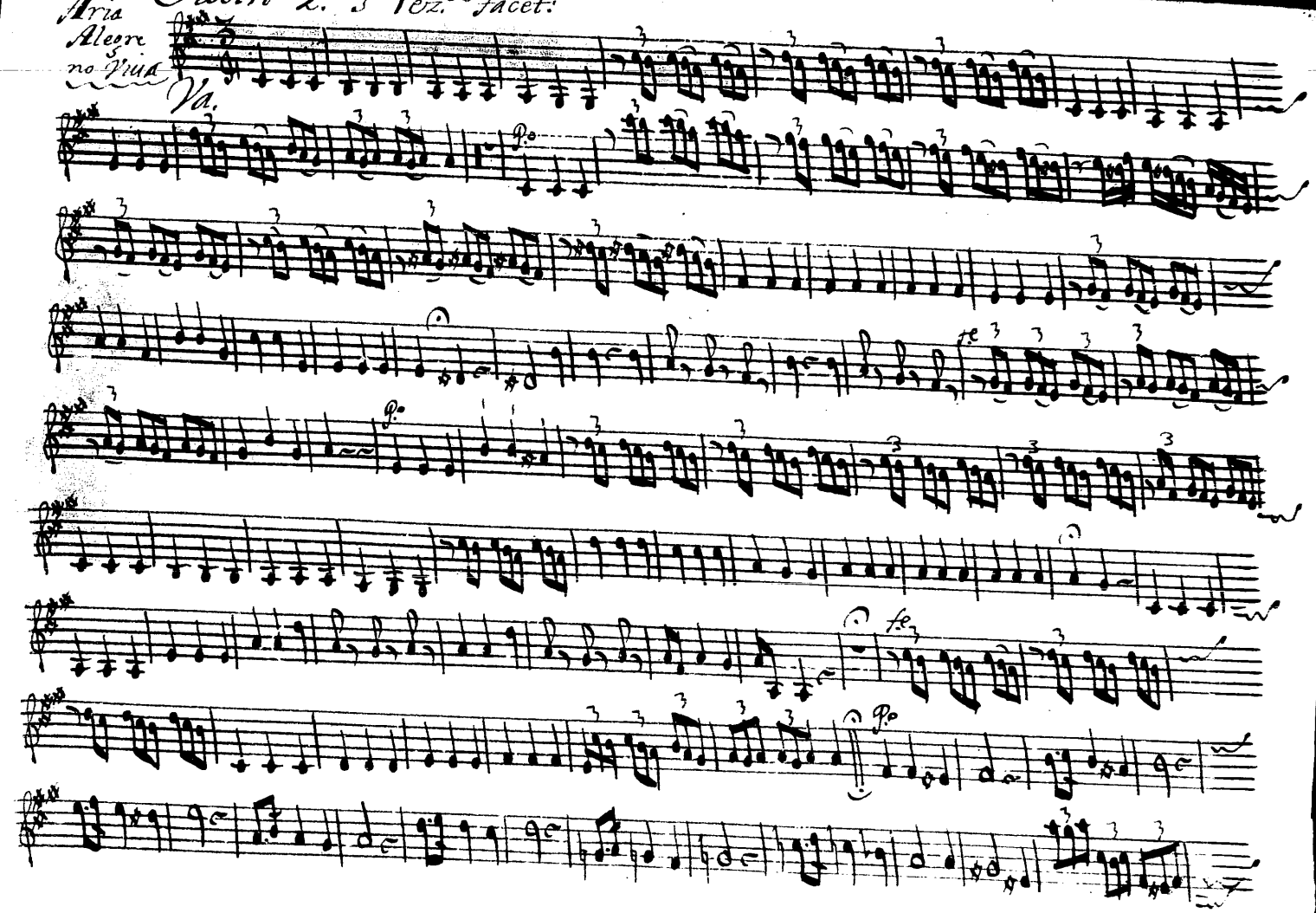

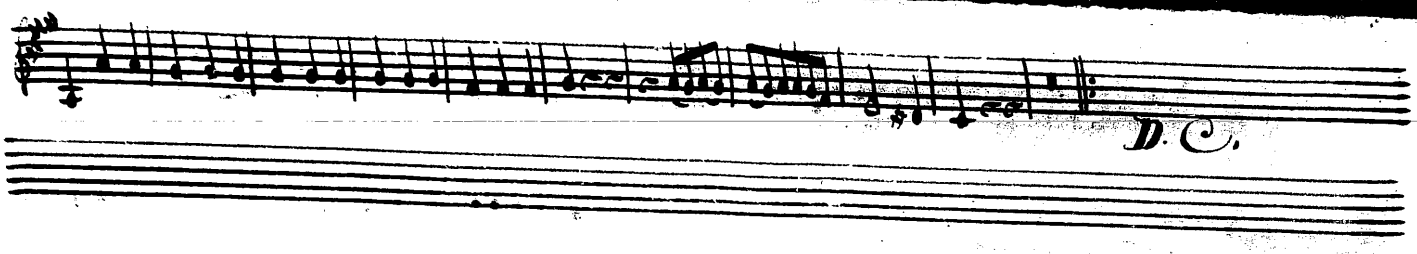
D. C.

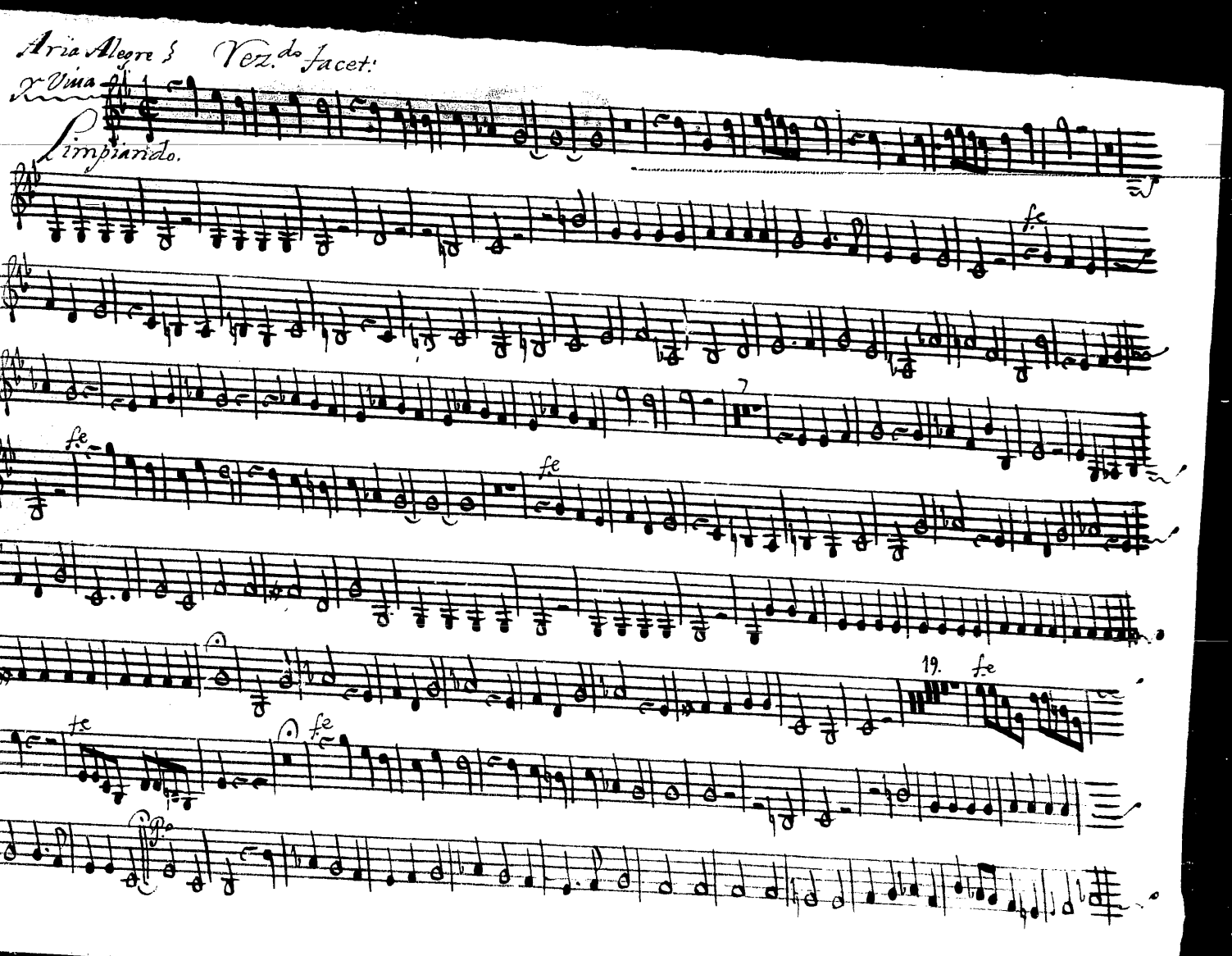

Aria Alegre y Viva

Rez.do facet:

Limpiando.

fe

fe

fe

19.

fe

fe

fe

Po

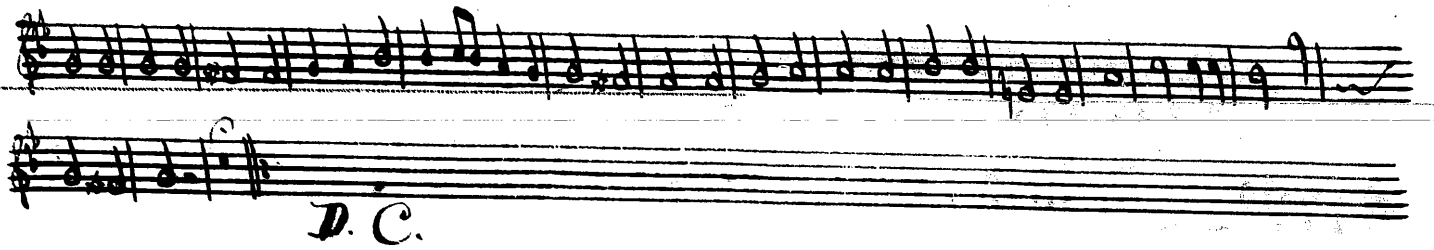
D. C.

Oboe. Rez.do facet.

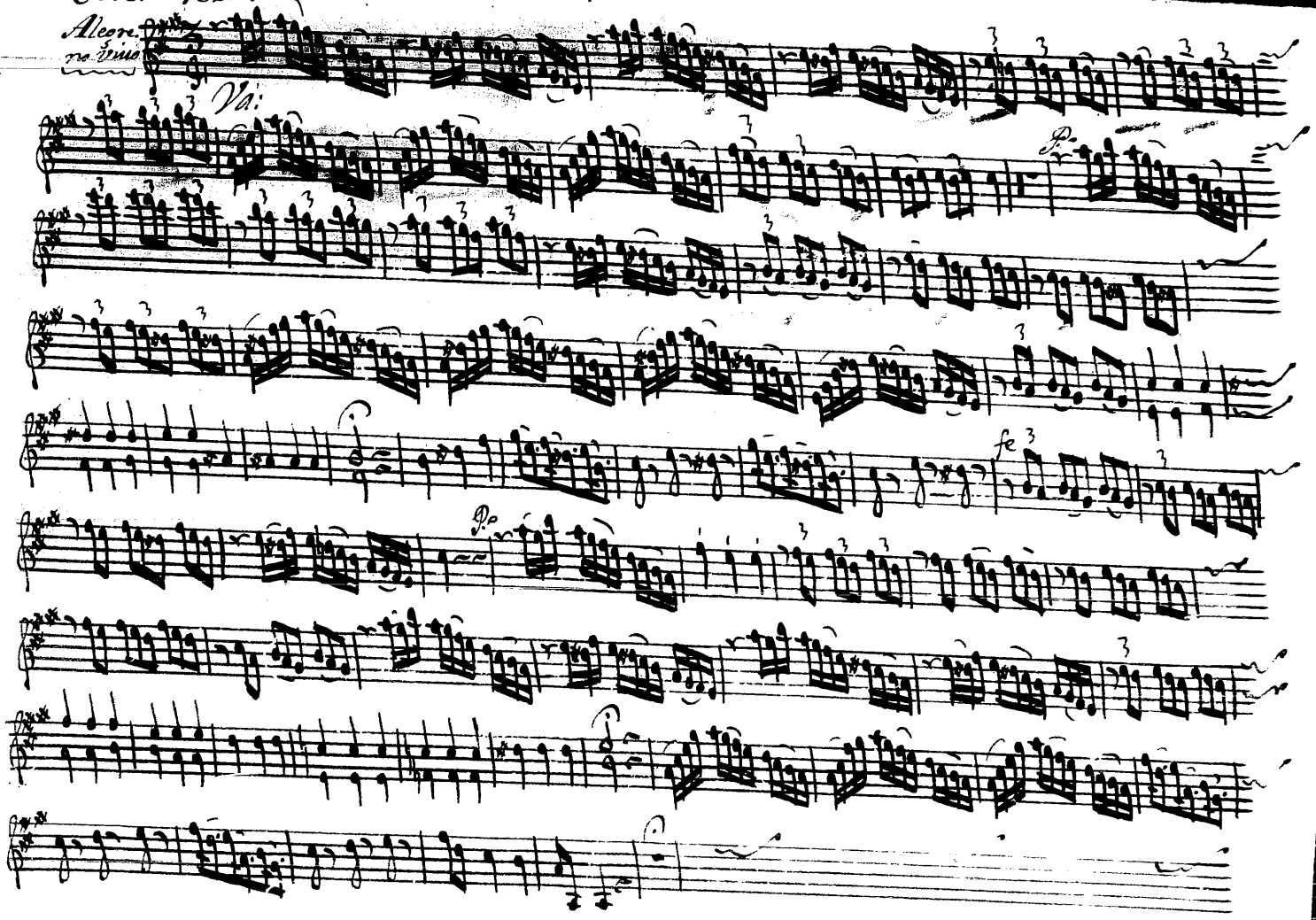

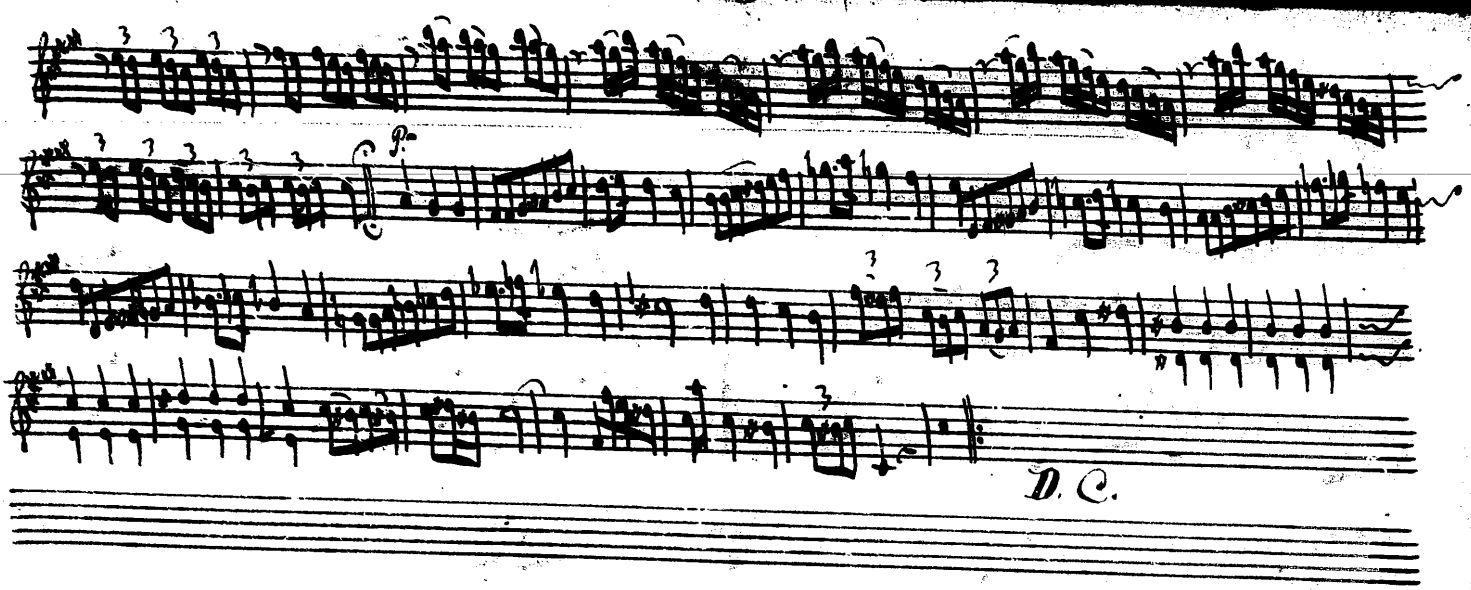
p
D. C.

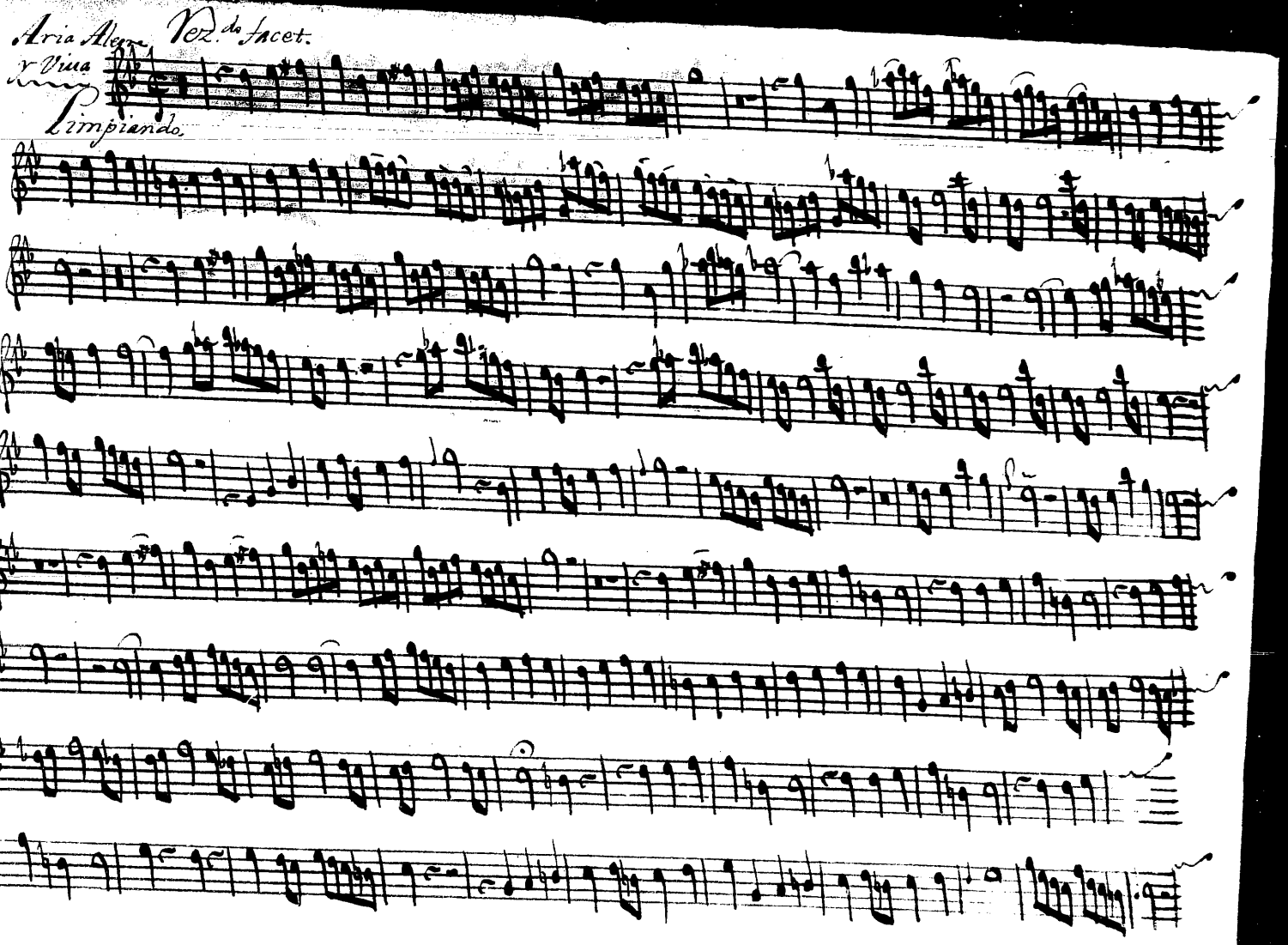
Aria Alegre
y Viua
Rez.do facet.
Limpiando.

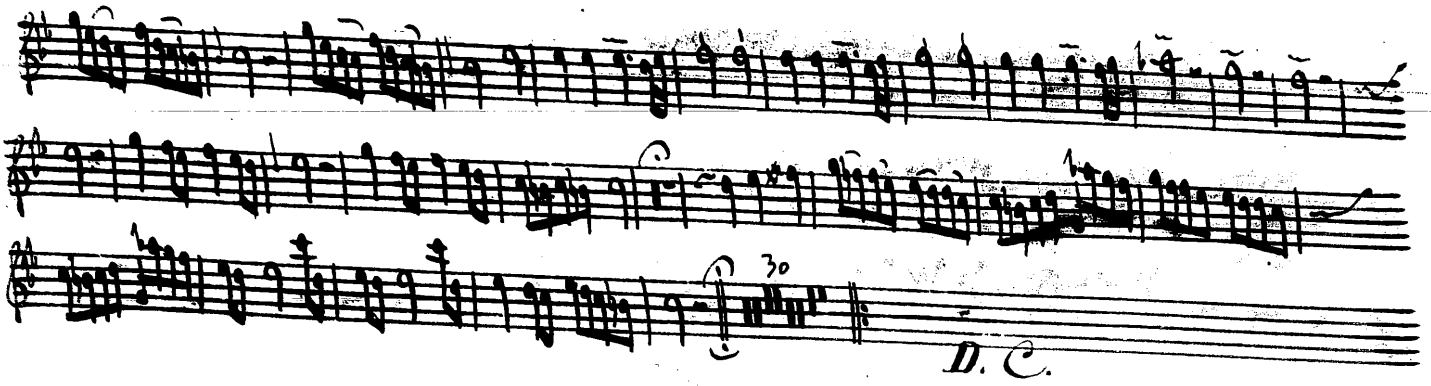
30
D. C.

+

N.º [redacted] 10.

727

Cant.ª al SS.mo

Con Violines.

Quando el Maná.

Nebra

1734

S.or Momino.

Cant.ª al SS.mo con Viol.s

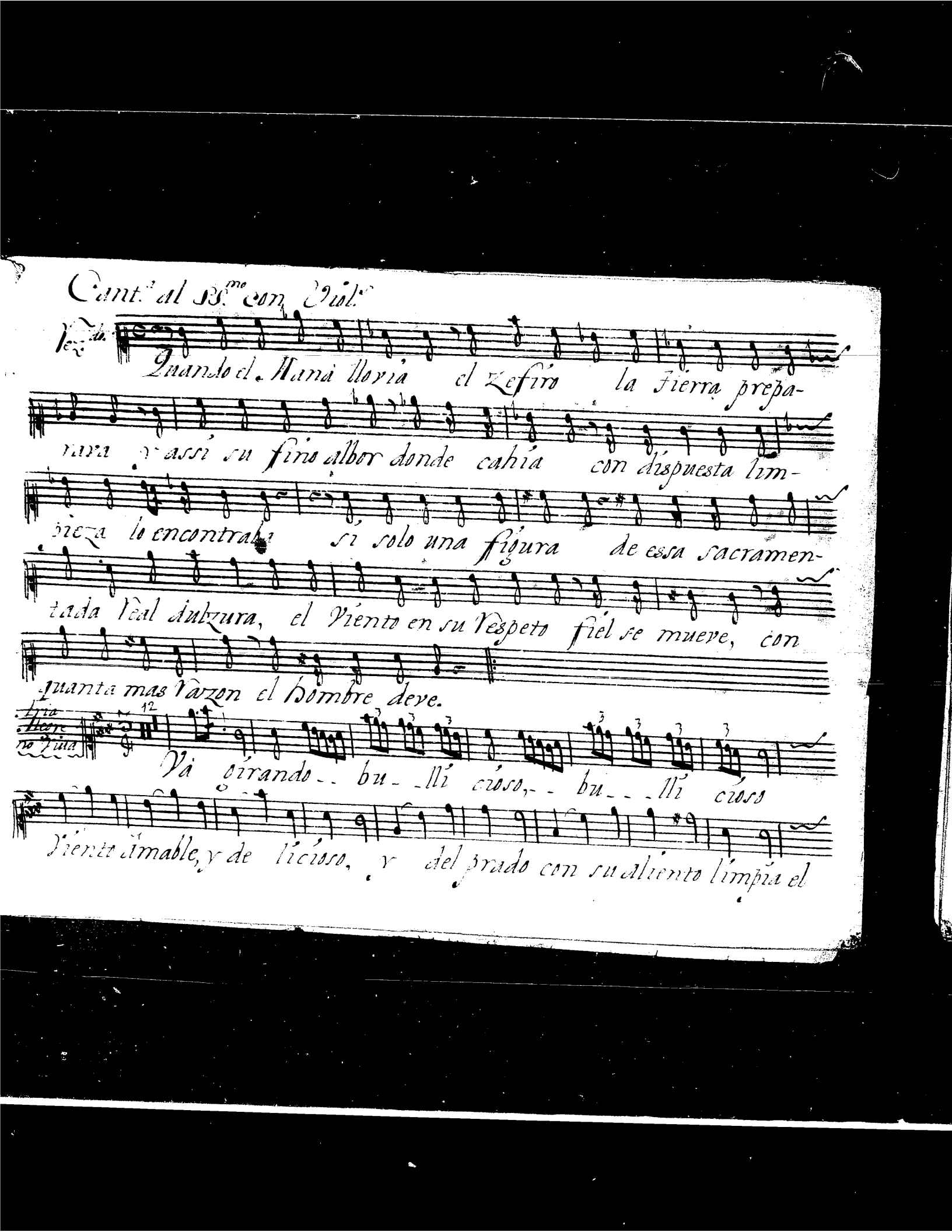

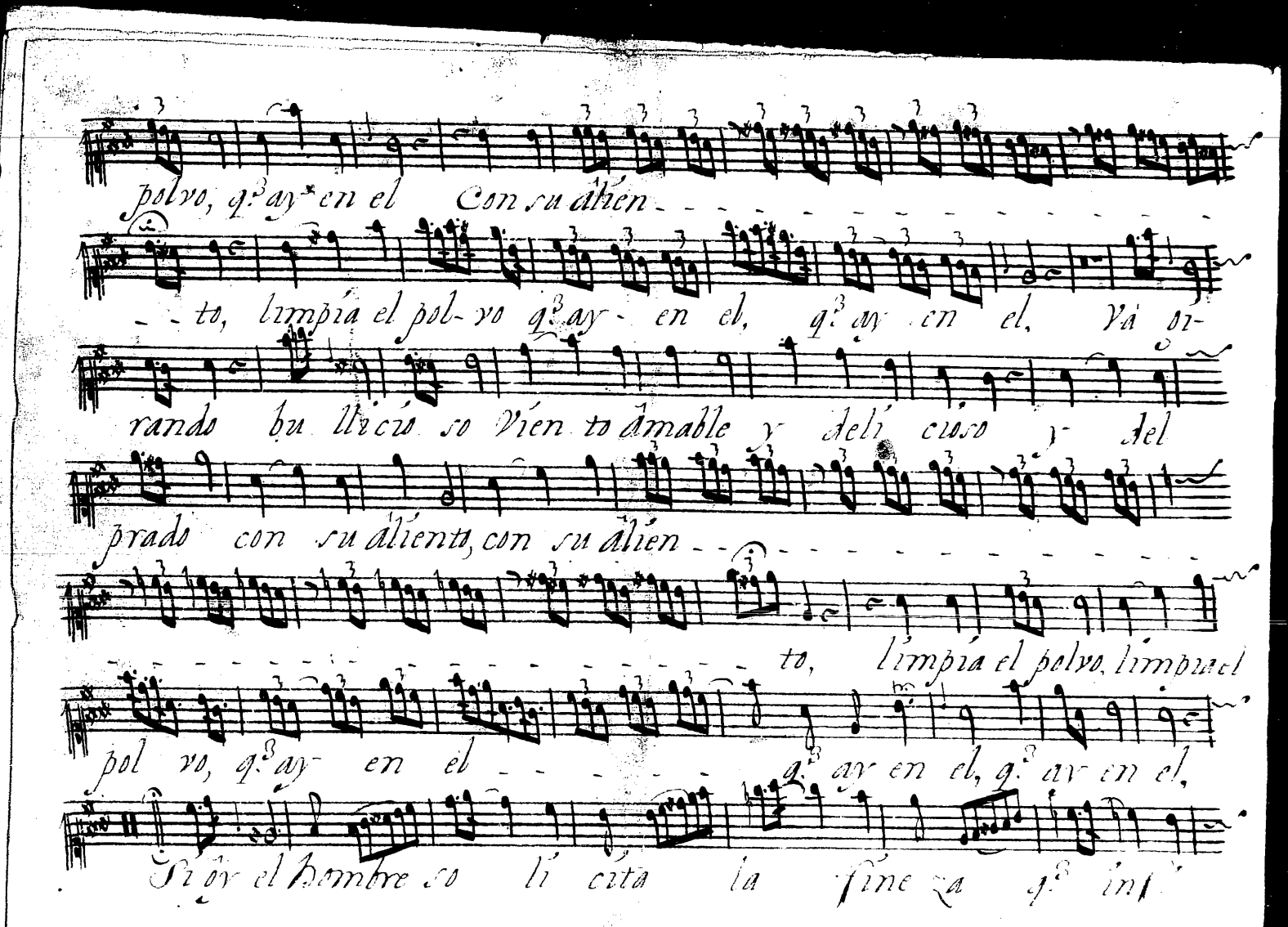
polvo, q.ª ay en el Con su alien
to, limpia el pol- vo q.ª ay en el, q.ª ay en el, Vá or-
rando bu llicú so Vien to amable y deli cioso y del
prado con su aliento, con su alien
to, limpia el polvo, limpia el
pol vo, q.ª ay en el
q.ª ay en el, q.ª ay en el,
Si ôr el hombre so li cita la fine za q.ª in

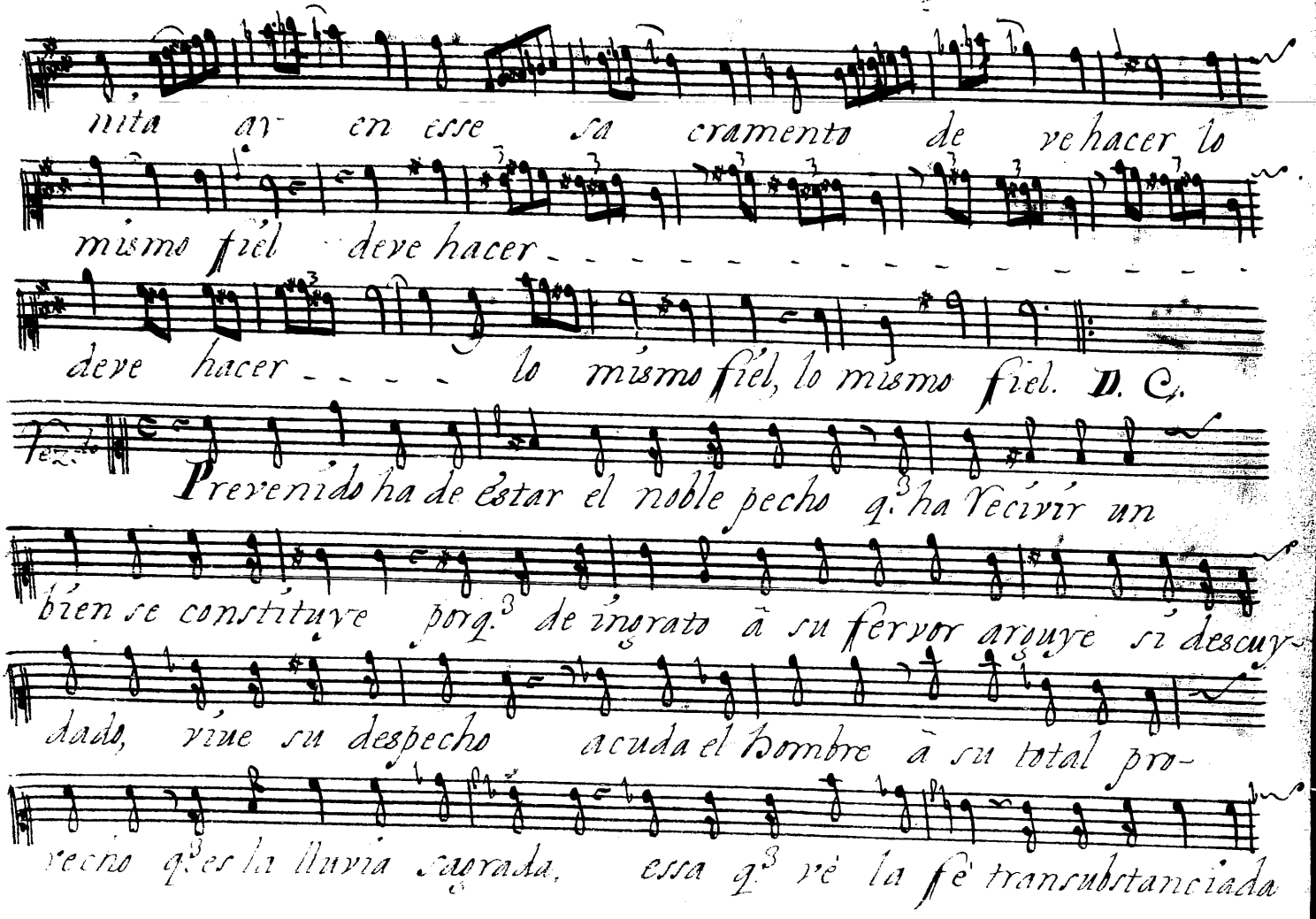
nita av en esse sa cramento de ve hacer lo
mismo fiél deve hacer
deve hacer lo mismo fiél, lo mismo fiel. D. C.
Prevenido ha de estar el noble pecho q.3 ha recivir un
bien se constituye porq.3 de ingrato à su fervor arguye si descuy-
dado, vive su despecho acuda el hombre à su total pro-
vecho q.3 es la lluvia sagrada, essa q.3 vè la fè transubstanciada

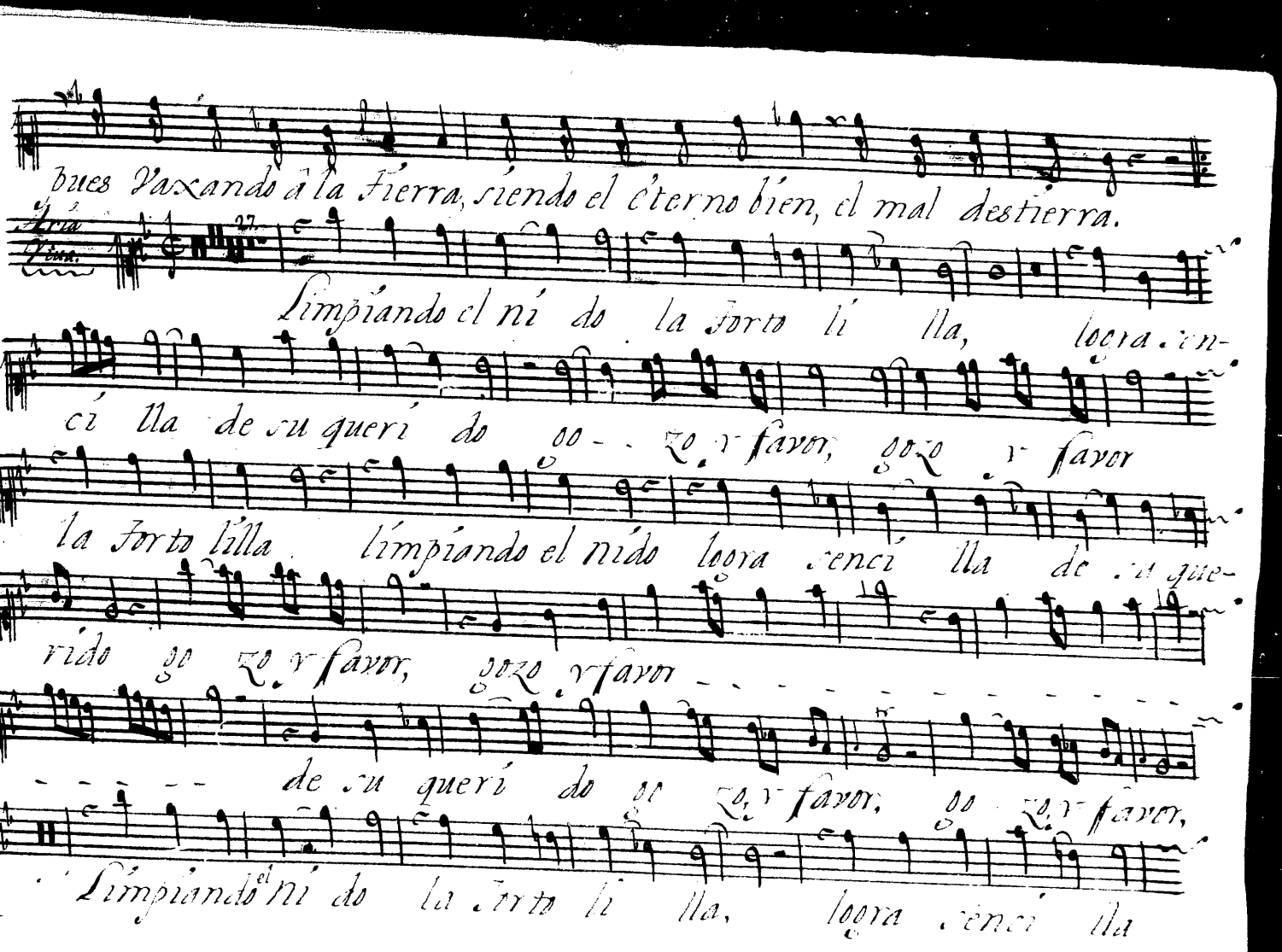

pues Vaxando à la Tierra, siendo el eterno bien, el mal destierra.

Aria Viua.

Limpiando el ni do la Torto li lla, logra sen-

ci lla de su queri do go - - zo y favor, gozo y favor

la Torto lilla limpiando el nido logra senci lla de su que-

rido go zo y favor, gozo y favor - - - - - - - - - - - - - -

- - - - - de su queri do go zo y favor, go zo y favor,

Limpiando el ni do la Torto li lla, logra senci lla

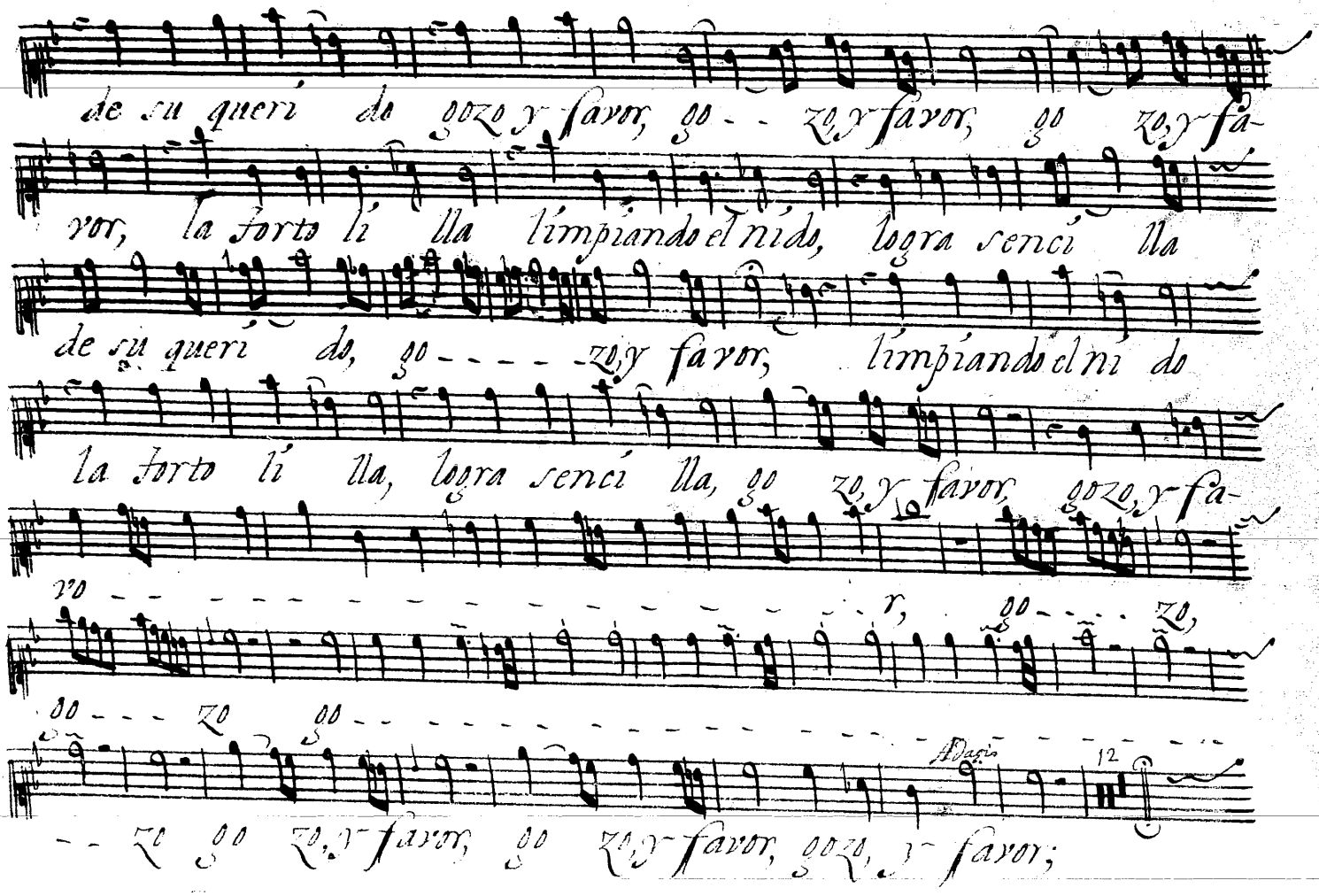

de su queri do gozo y favor, go - - zo, y favor, go zo, y fa-

vor, la torto li lla limpiando el nido, logra senci lla

de su queri do, go - - - - - zo, y favor, limpiando el ni do

la torto li lla, logra senci lla, go zo, y favor, gozo, y fa-

vo - r, go - - - - zo,

go - - - zo go -

Adagio 12

- - zo go zo, y favor, go zo, y favor, gozo, y favor;

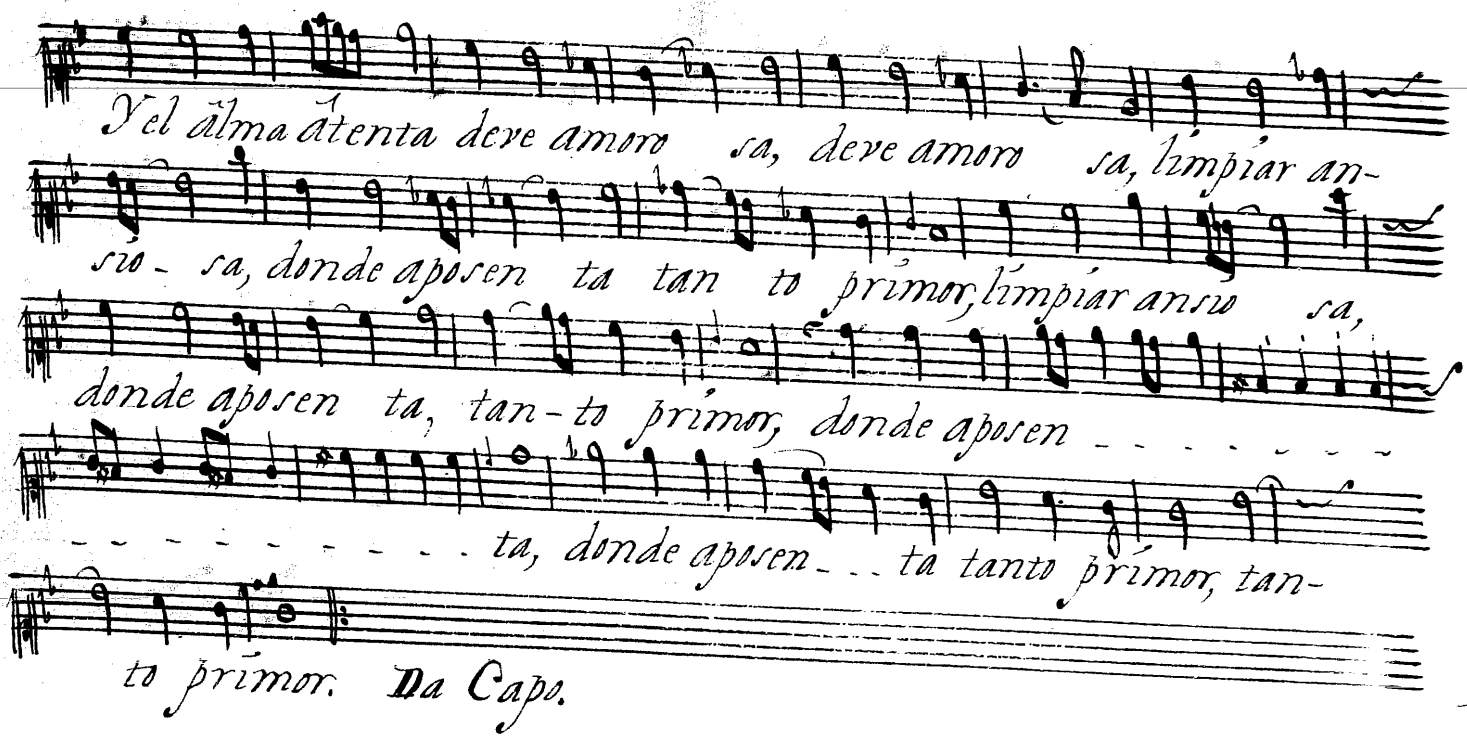
Y el ãlma ãtenta deve amoro sa, deve amoro sa, limpiar an-
sio- sa, donde aposen ta tan to primor, limpiar ansio sa,
donde aposen ta, tan-to primor, donde aposen - - - - - - -
- - - - - - - - - ta, donde aposen- - ta tanto primor, tan-
to primor. Da Capo.