0.10419

DIE NAJADEN



OUVERTURE

für das Pianoforte zu Vier Händen eingerichtet

für grosses Orchester componirt und

von

William Sterndale Bennett.

Deutsche Musiksammlung
BERLIN
bei d. Kgl. Bibliothek

Op. 15. Pr. Mc. 2. 50.

Eigenthum der Verleger.
Eingetragen in das Vereins-Archiv.

Leipzig, bei Fr. Kistner.

Augener & Co in London.

Moscau, bei P. Lehnhold.

1166. Geschenk des Verlags

W. S. Bennett. Op. 15.

MODERATO GRAZIOSO.

M. M. ♩ = 84.

OUVERTURE.

DIE NAJADEN.

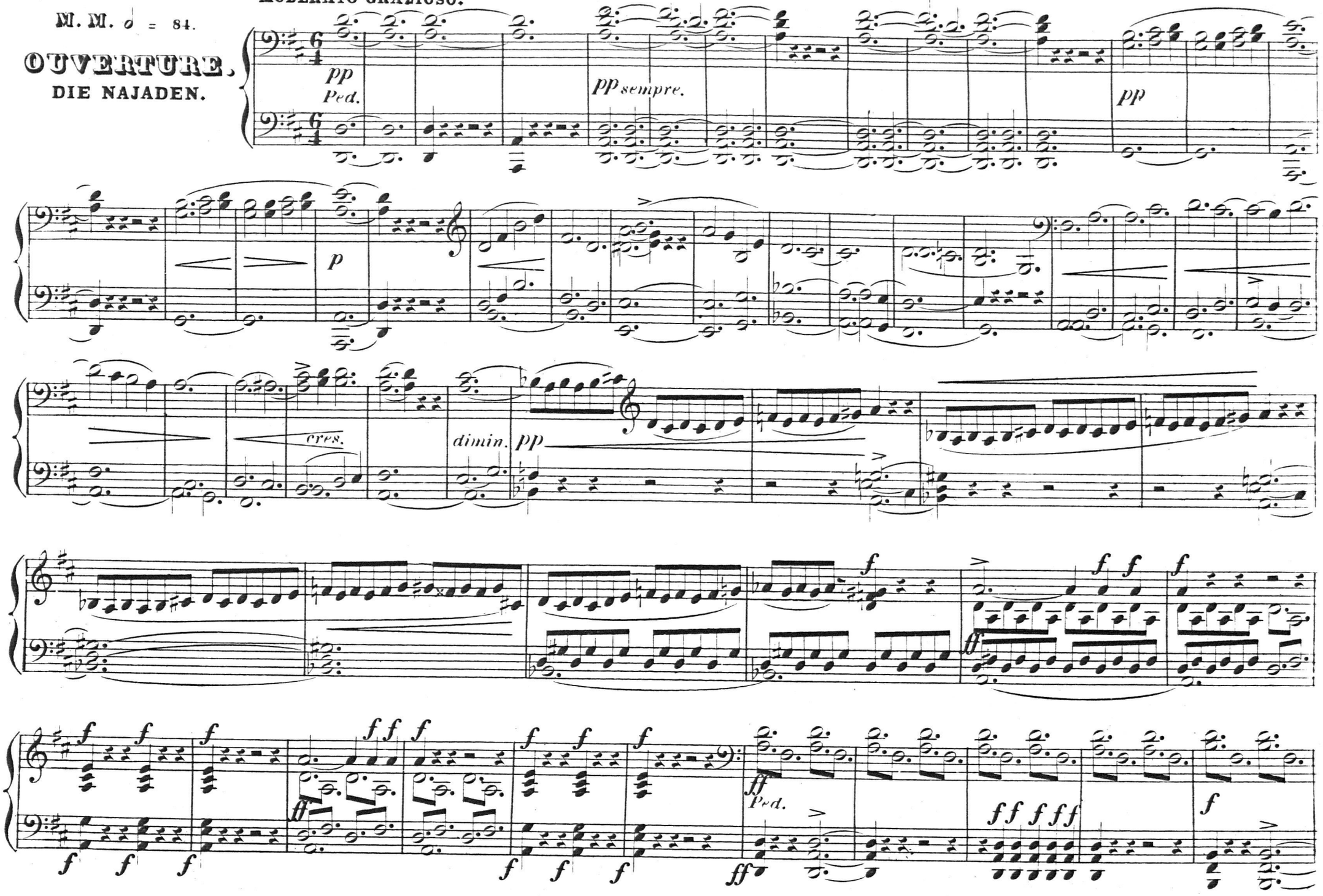

MODERATO GRAZIOSO.

M. M. ♩ = 84.

OUVERTURE.

DIE NAJADEN.

pp Ped. pp sempre.

pp p

1

cres. dimin.

pp > > cres - - - cen - - - do. ff

f ff f ff f f f f f

f *ffffff* *f* *ff* *ff* *ff* *ff* *fff* *f*

fff *fff* *ff*

fff *f* *f* *f* *fff*

pp staccato. *Ped.* *Ped.* *pp* *pp*

p *p* *p* *p*

f *ff* *fff* *f* *f* *fff*

ff *ff* *ff* *f*

f *ff* *ff* *pp staccato.*

p *Ped.* *Ped.* *p* *p* *p*

pp Cantabile.

p

cres. *dimin.*

pp legato.

ritard

sempre rite - - - - nu - - - - to.

pp *cres - - cen - do.* *f f f*

Tempo 1º

ff

Cantabile.

dimin. *cres.* *dimin.* *pp*

ritard. *p* *sempre rite* - *cres* - - - *nu* - - - *cen* - - - *to.* *do.* *f f f* *f f f* *Tempo 1º* *ff*

V. S.

Con fuoco.

f *f* *f* *f*

f *f* *f f f f f* *f* *f* *f f f f f* *Con fuoco.*

f *f* *f* *f* *f f f f f* *f* *f* 1 1

pp *pp*

p *sotto la mano.*

V. S.

p Ped. Ped.

1 1 1 1

p p p cres.

ff Con fuoco.

f ff ff ff ff ff ff

ff ff ff ff ff ff

p staccato. *Ped.* *Ped.* *p* *cres.*

ff Con fuoco. *ff* *ff ff* *ff ff* *ff* *ff* *

f fff f f f dimin.

pp pp pp p

p pp

p cres - - cen - - do ff

Ped.

fffff f f f f fffff f f f ff ff ff

f f f *f* *f* *f* *f* *dimin.* *pp*

pp *pp*

1

cres. *f* *f* *fff* *f f f f f*

f f f f f *f* *f* *f f* *f f* *fff* *f f f f f*

V. S.

sempre staccato.

f *f* *f* *f* *f* *f* *f* *f* *f* *f* *f* *f* *f*

f *f* *f* *ff* *pp* *staccato.*

p *Ped.* *p* *Ped.*

p *Cantabile.* *dimin.*

Cantabile.

pp

ritard.

pp *sempre* *cres - - cen - do.* *rite - - nu - to.* *f f f*

p *p*

Tempo 1º

ff

f f f f f

f f f f f

f

pp

ritard.

pp
sempre rite - - -

cres - - -
nu - - -

- cen - - -

- do.
to.

f f f

ff
Tempo 1º

ff

f

V. S.

f *f*

fffff *ff* *Con fuoco.* *ff*

ff *fff*

ff *fffff* *f* *p*

Un poco ritenuto al fine. *pp*

p

pp *pp*

FINE.

f *f* *f* *f* *ff ff ff* *Con fuoco.* *f*

ff *ff* *f* *f*

f *fffff* *f* *f* 1 *pp* *Un poco ritenuto al fine.*

fff *f* *f* 1

p *pp* *pp* *Cantabile.*

FINE.