FEDE, SPERANZA, CARITÀ

TRE CORI RELIGIOSI

DI

ROSSINI

Ridotti per Pianoforte a 4 mani

DA LUIGI TRUZZI

Proprietà degli Editori.
N. 17222-23-24.

Reg. nell'Arch. dell'Unione.
Cias. Fr. 2 70. Uniti. Fr. 6 50

MILANO
DALL'I. R. STABILIMENTO NAZIONALE PRIVILEGIATO DI
GIOVANNI RICORDI
CONTRADA DEGLI OMENONI, NUM. 1720
e sotto il portico di fianco all'I. R. Teatro alla Scala

FIRENZE, *G. Ricordi e Jouhaud.* MENDRISIO, *C. Pozzi.* PARIGI, *Troupenas.*
LONDRA, *Cramer, Beale e Chappell.* MAGONZA E ANERSA, *Figli di B. Schott.*

LA CARITÀ

N.° 3.

SECONDO

(M.M. ♩=88.)

ANDANTE MOLTO.

mf *p* *cresc.*

p *f* *p*

rall: a tempo.

f *p*

LA CARITÀ

N.° 3.

PRIMO

(M.M. ♩=88.)

ANDANTE MOLTO.

p *pp* *dolce* *f* *p*

rall. *a tempo.*

f *p* *p*

SECONDO

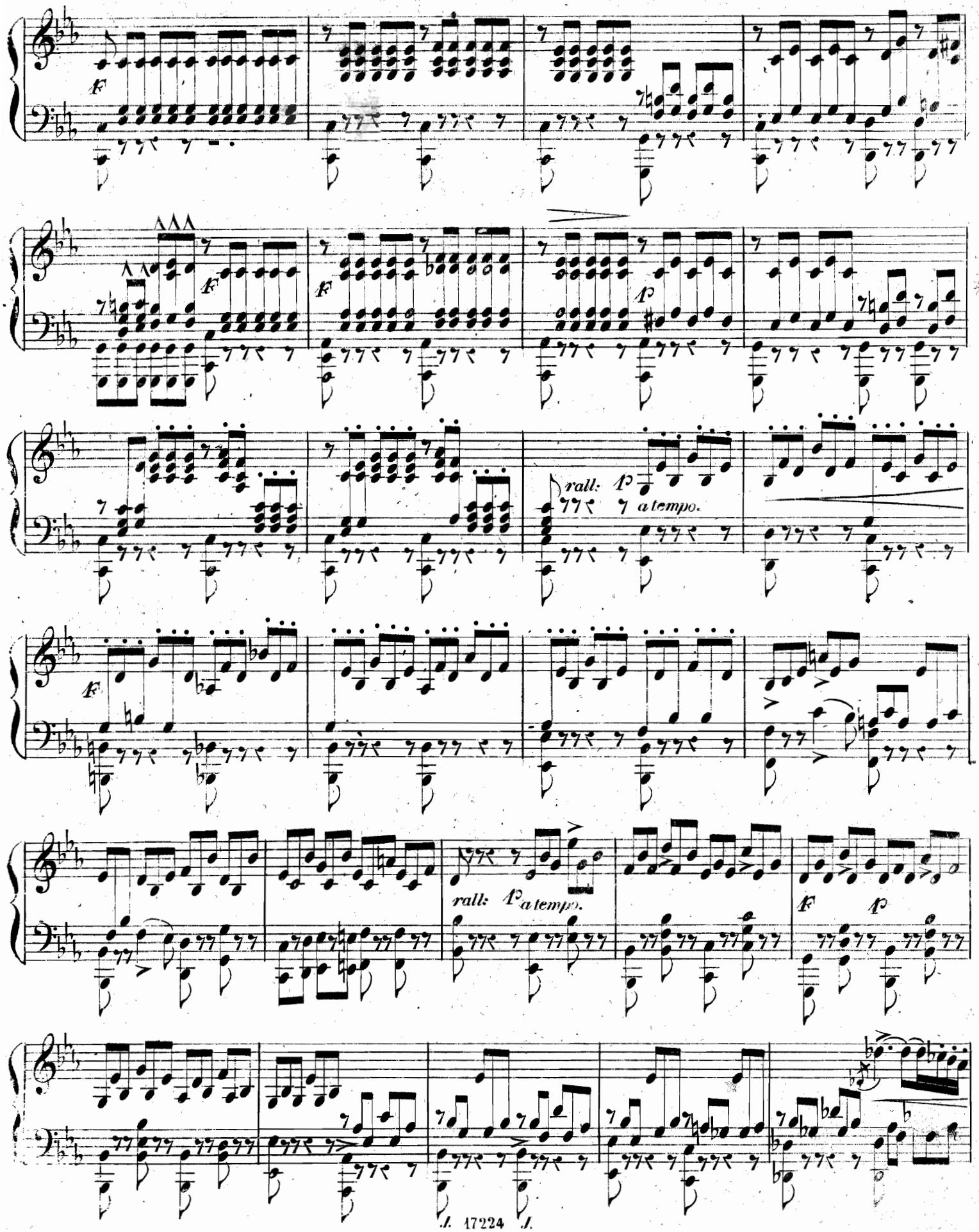

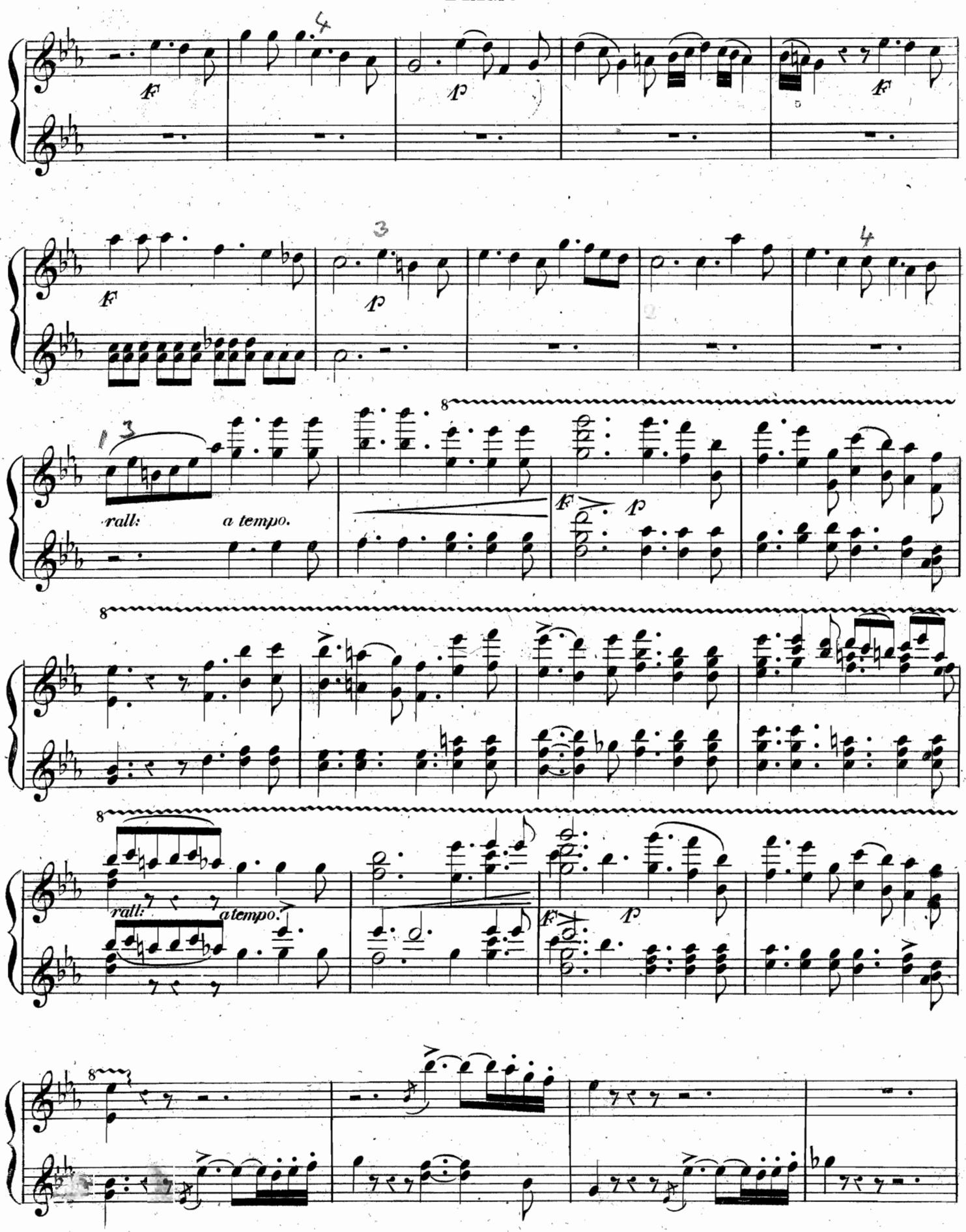
rall:
a tempo.
rall:
a tempo.

SECONDO

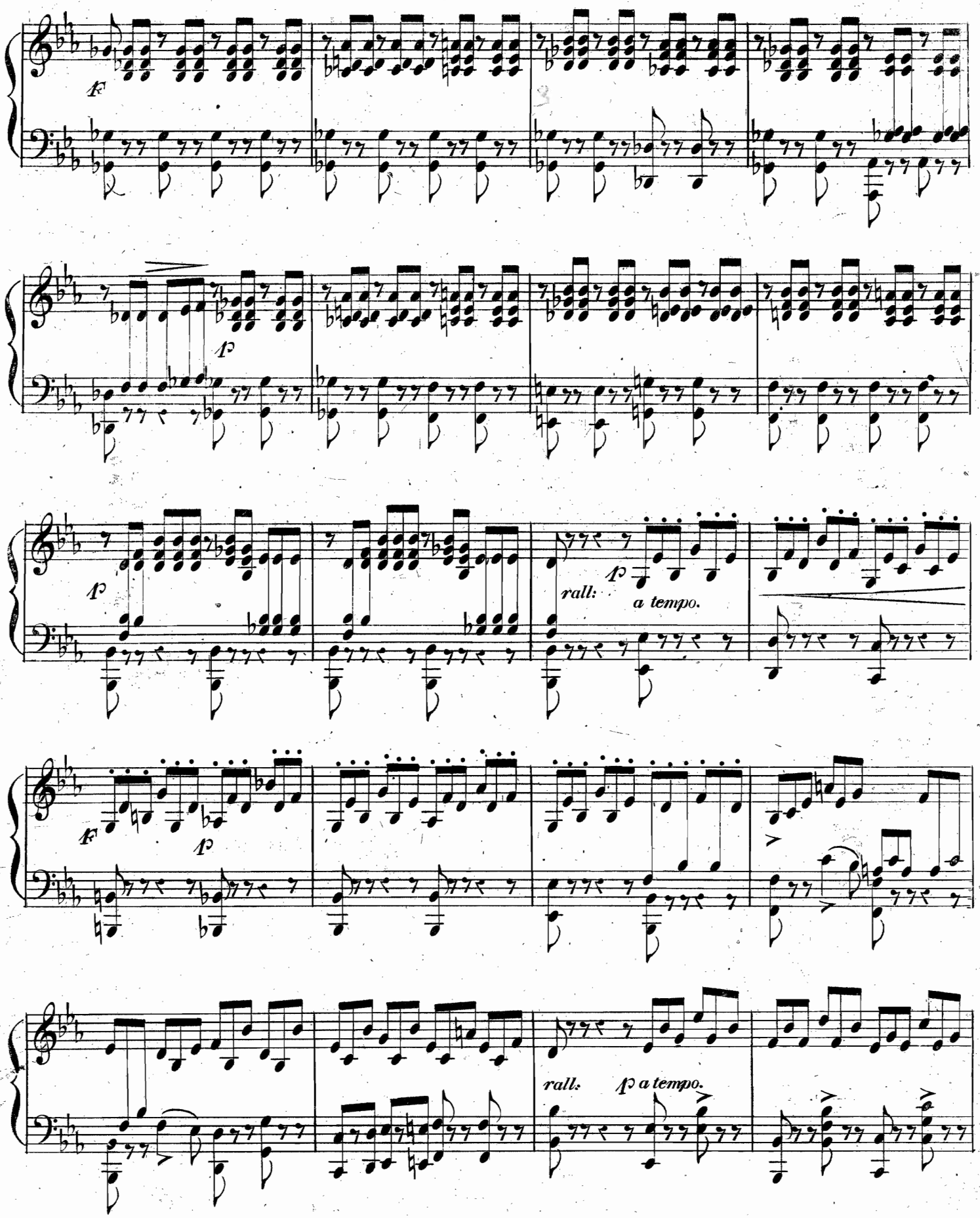

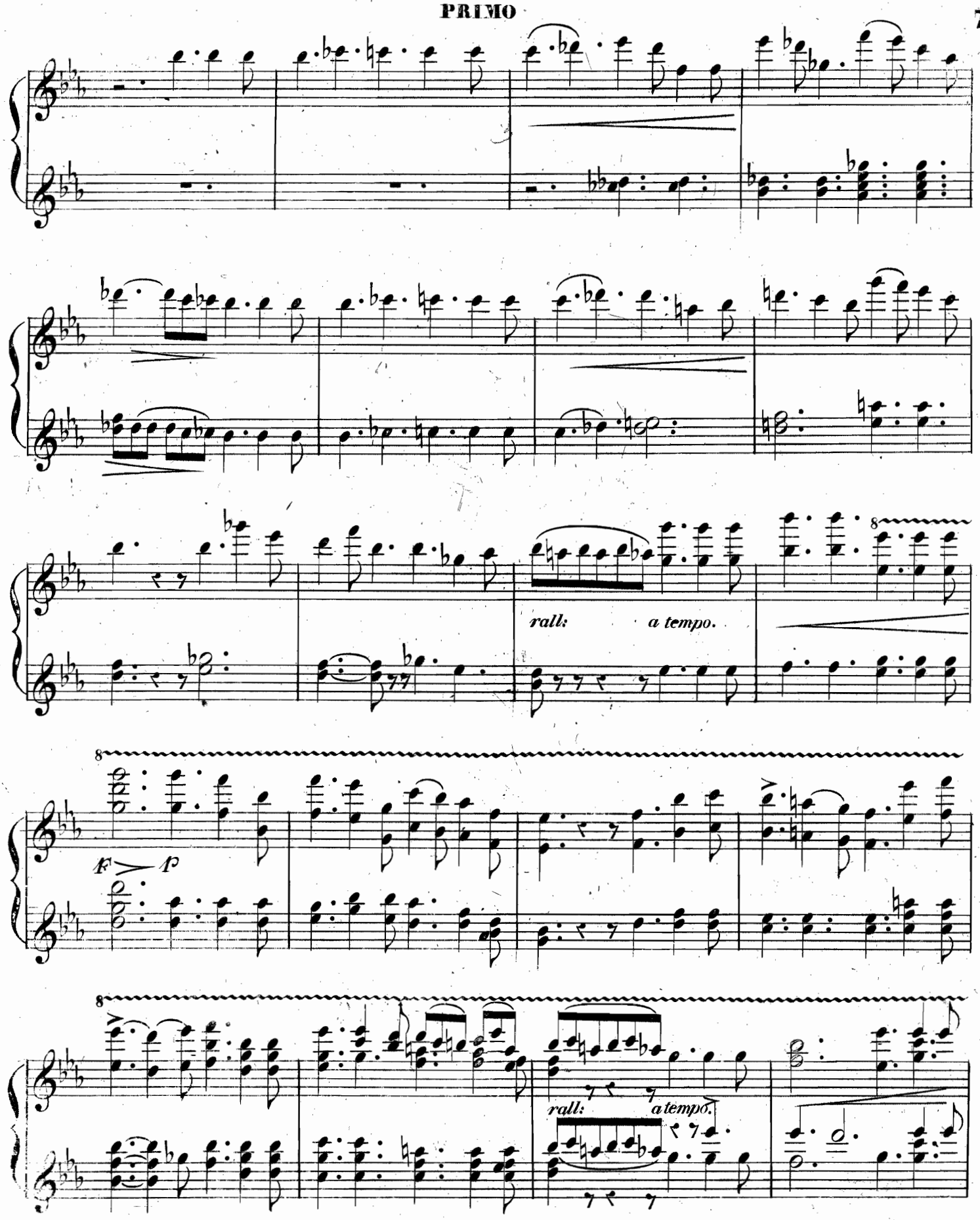
rall:
a tempo.
8
8
8
f
p
rall:
a tempo.

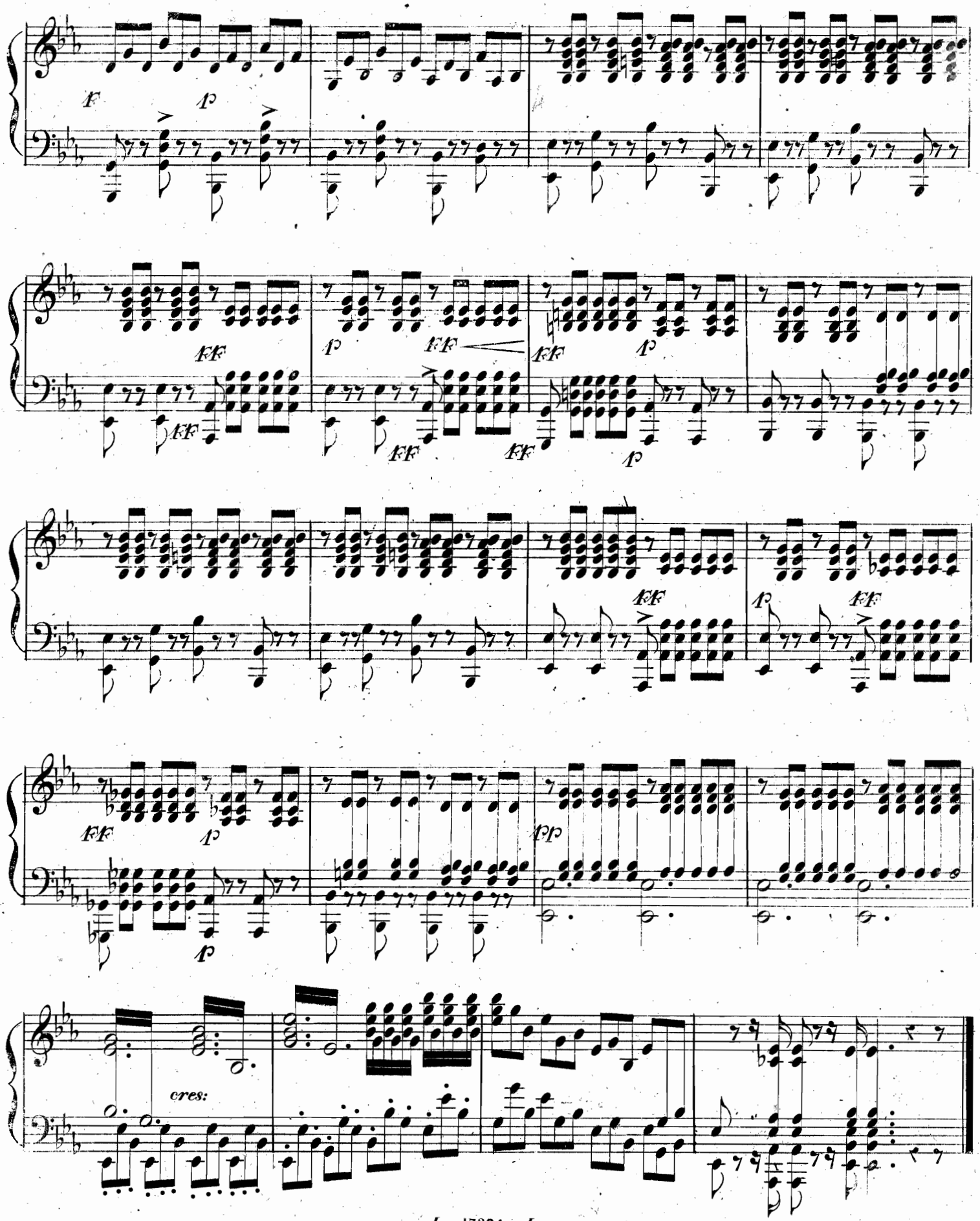
f
p
ff
cres:

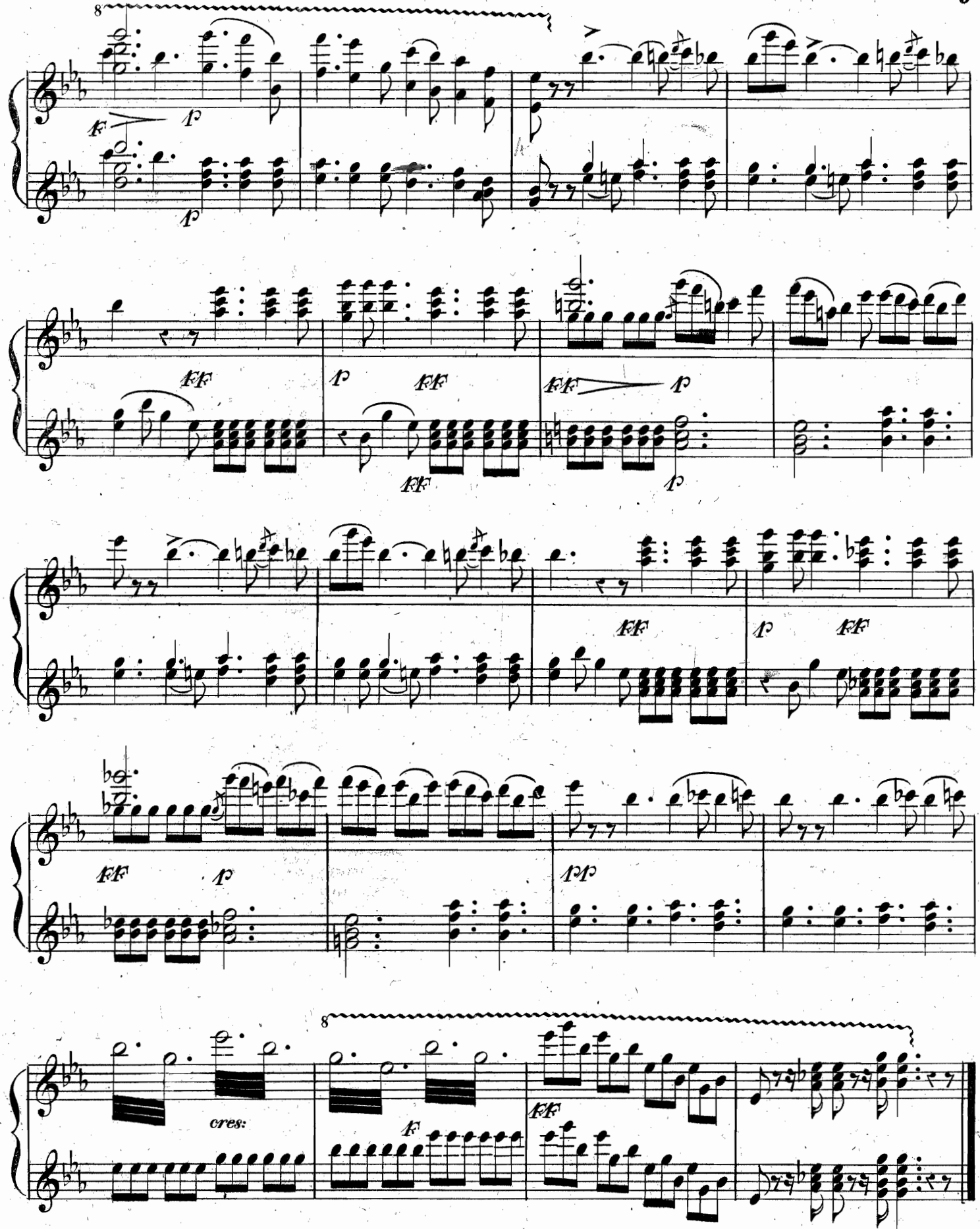
8
F
p
p
FF
p
FF
FF
FF
p
p
FF
p
FF
FF
p
pp
8
cres:
F
FF