COLLECTION MUSICALE EN FORMAT NUMÉRIQUE
MOTETS À 1, 2 OU 3 VOIX AVEC ET SANS INSTRUMENTS CONCERTANTS

Marc-Antoine Charpentier (1643-1704)

Alma Dei creatoris

H. 334 - à voix seule & basse continue

EN 174-32 (2014)

Nomenclature :

Dessus

Basse continue

Source :

BnF [Rés. Vm[1] 259(21)

Mélanges : Cahier XLIII, f. 48

1. Alma Dei creatoris,
Sed et rei peccatoris
Mater clementissima,
Nostra tu sis advocata,
Et hinc mater et hinc nata,
Proles ex te maxima.

2. Virgo potens et præclara,
Super omnes Virgo rara,
Partu Virgo clarior,
Corde simus fac purgato,
Quo si tibi quin et nato
Cultus noster carior.

Pour la Vierge

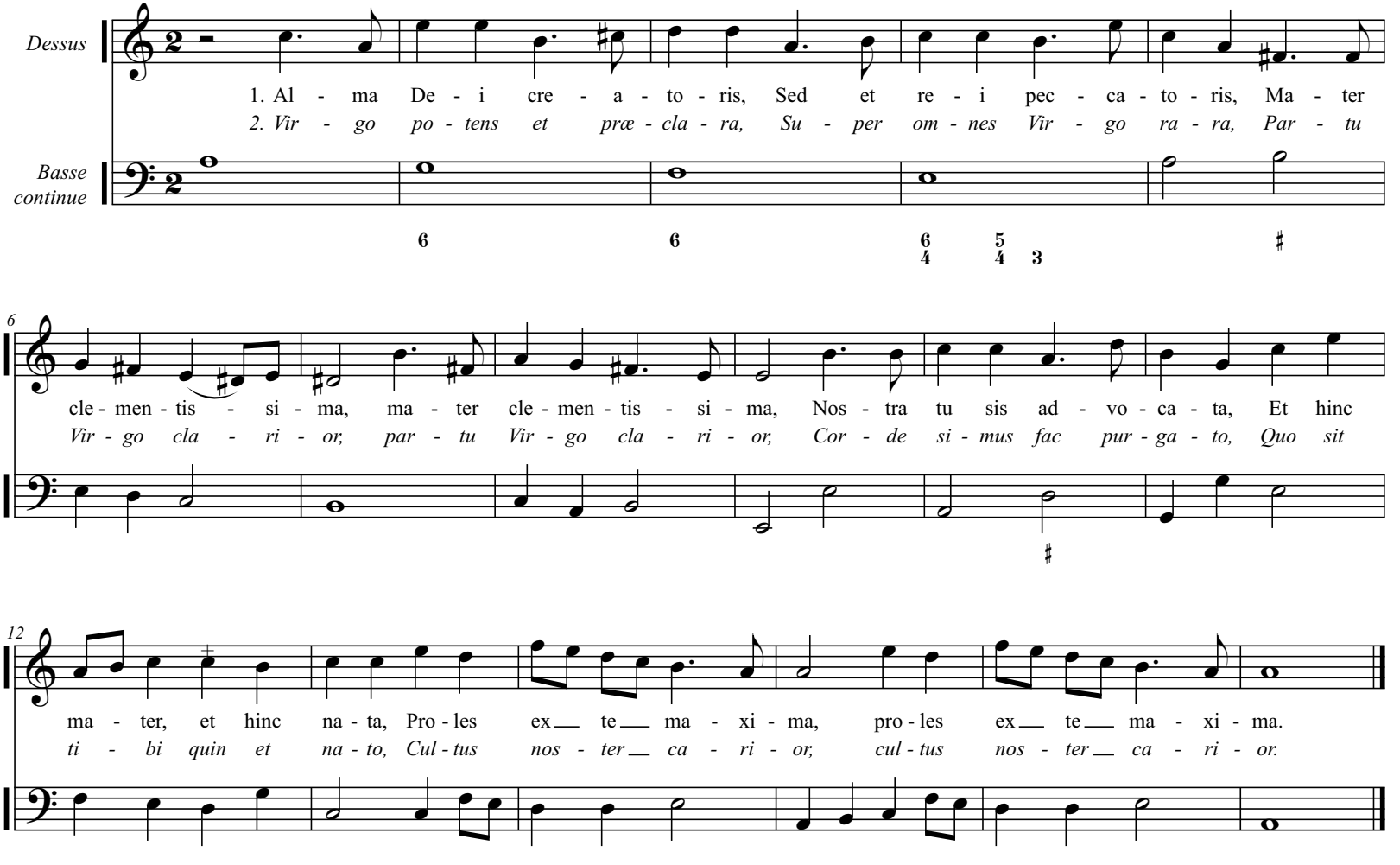

Marc-Antoine Charpentier (1643-1704)

Alma Dei creatoris
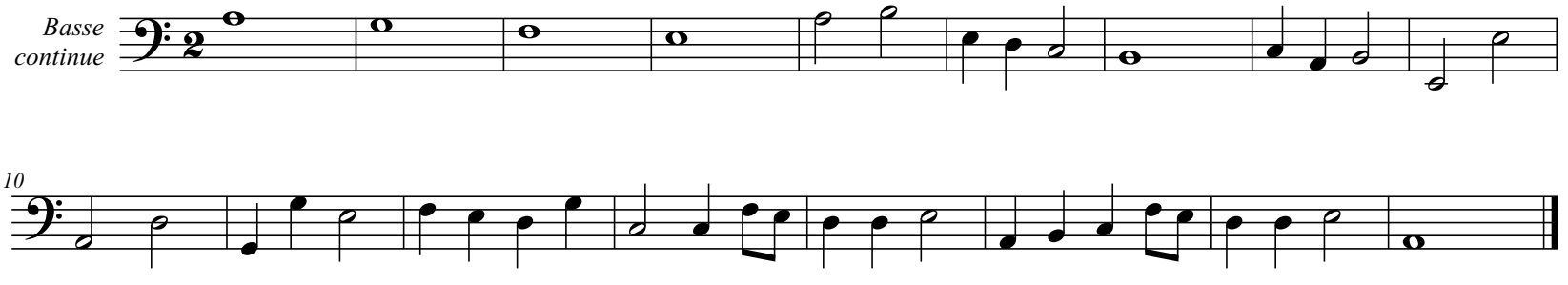
H. 334 - à voix seule & basse continue