施洗約翰

Soprano

CHENG-SHIUN

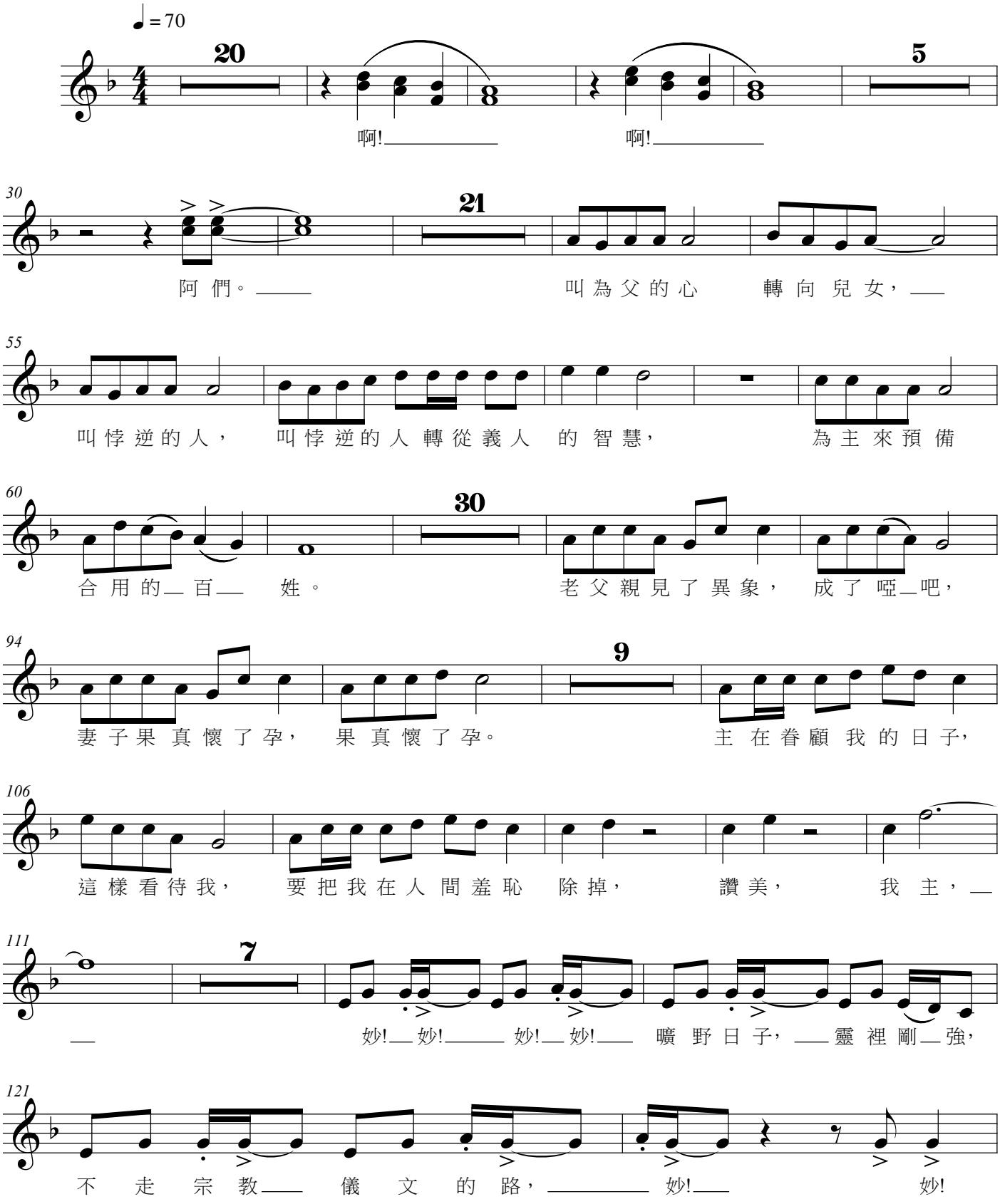

請尊重作者智慧財產權，勿於公開場合進行商業活動

李承勳

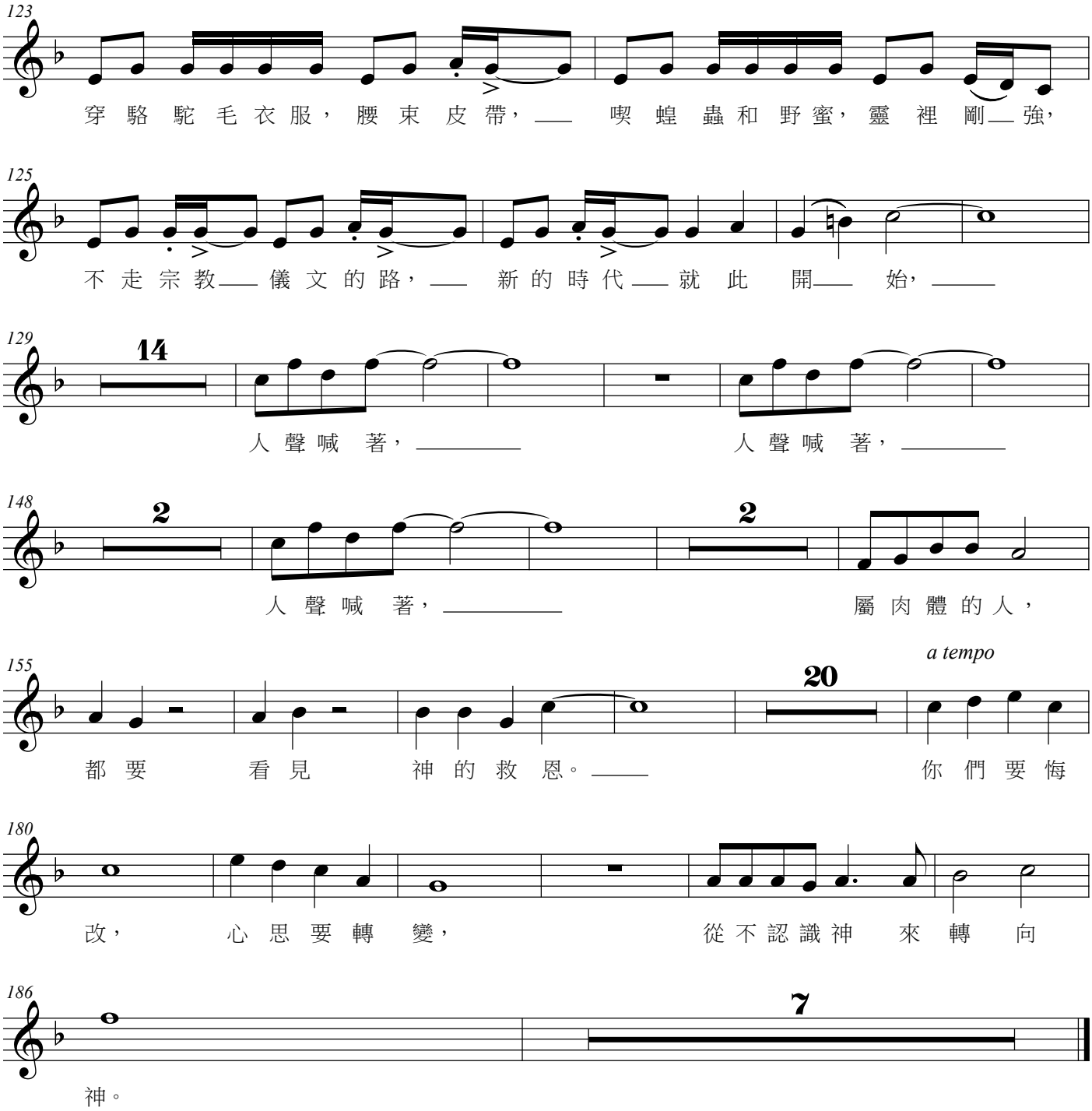
123
穿 駱 駝 毛 衣 服， 腰 束 皮 帶， 喫 蝗 蟲 和 野 蜜， 靈 裡 剛 強，
125
不 走 宗 教 儀 文 的 路， 新 的 時 代 就 此 開 始，
129
14
人 聲 喊 著， 人 聲 喊 著，
148
2
2
人 聲 喊 著， 屬 肉 體 的 人，
155
20
a tempo
都 要 看 見 神 的 救 恩。 你 們 要 悔
180
改， 心 思 要 轉 變， 從 不 認 識 神 來 轉 向
186
7
神。