Questo libro non è in vendita ma è riservato alle Biblioteche e agli studiosi ed è stato stampato nel 2015 a cura del
© Centro di Ricerca e di Sperimentazione Musicale
ente morale di promozione culturale non a fini di lucro fondato nel MCMLXXXI
via della Sapienza, 38 - 80138 NAPOLI , sede sociale in via Cardinal Prisco 88 - 80042 BOSCOTRECASE
tel. 3402461264. *e-mail:* dalsigre@libero.it
E' possibile ricevere gratuitamente copia di questa pubblicazione facendone richiesta al C.R.S.M.
Sono state rispettate le disposizioni della Legge N. 106 del 15/4/2004 e del DPR N. 252 del 3/5/2006.
In copertina:
W. Kandinsky: Improvvisazione XVIII (1911) olio su tela Monaco, Stadtische Galerie im Lenbachhaus

MARIO PILATI

SCHERZO

in Sol magg.

(1919)

A CURA DI

LORENZO CORRADO

CENTRO DI RICERCA E DI SPERIMENTAZIONE MUSICALE

SCHERZO

in Sol magg. (1919)

Mario Pilati

Napoli, 1903 - ivi, 1938

a cura di

Lorenzo Corrado

Allegretto

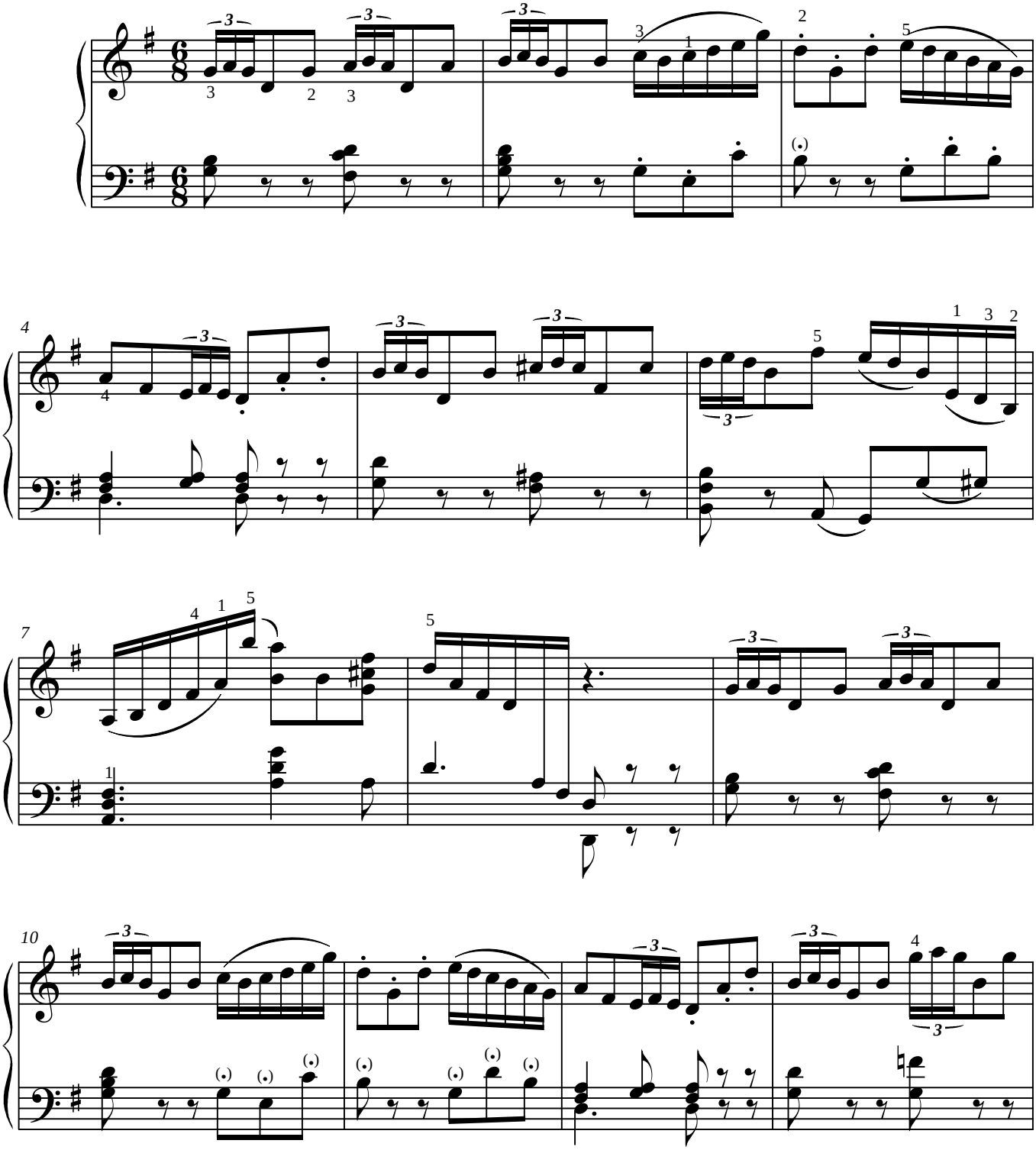

© C. R. S. M.

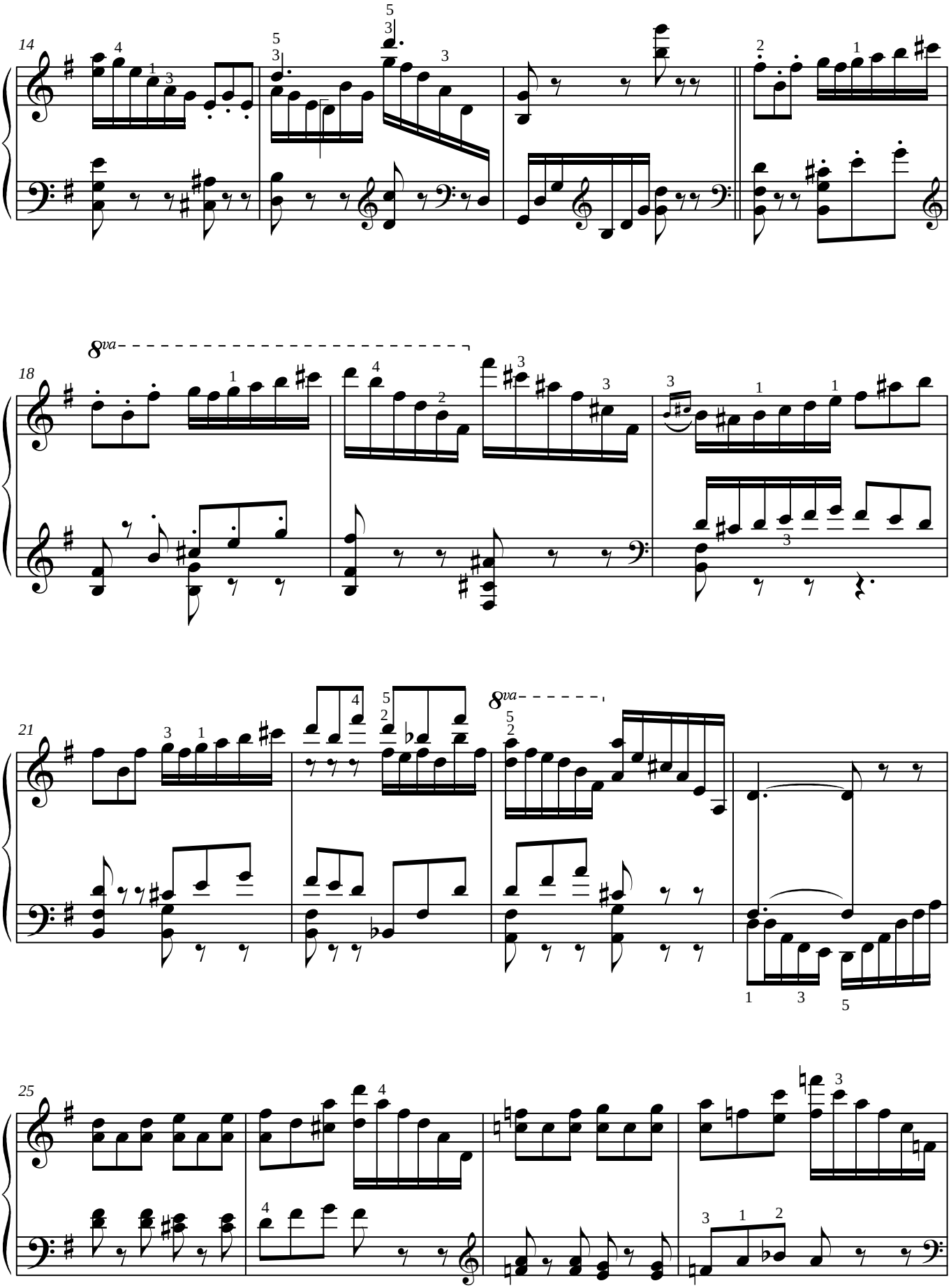
14
18
8va
21
8va
25

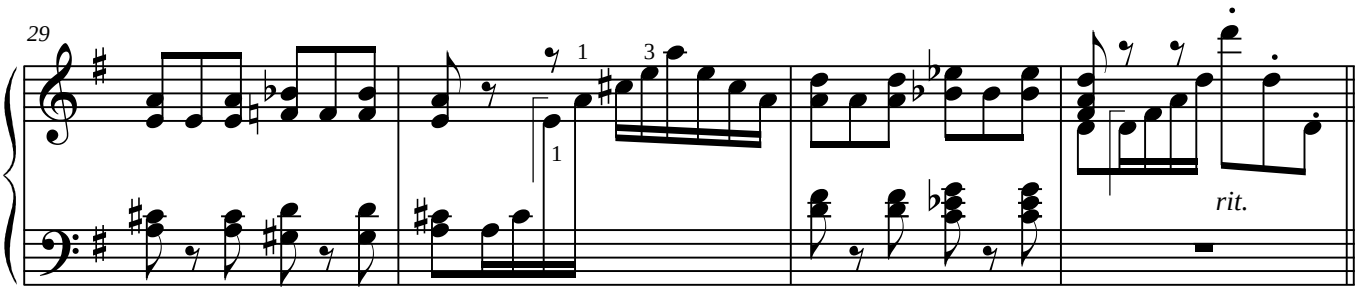
29
rit.

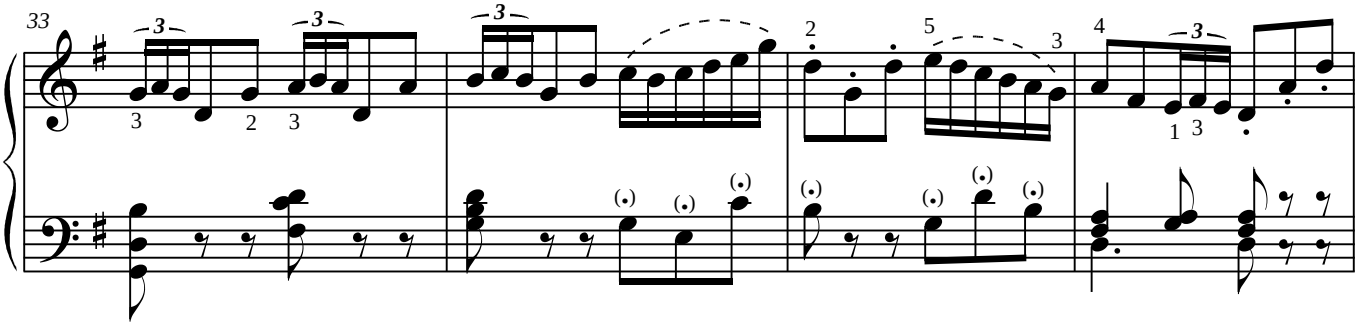
33

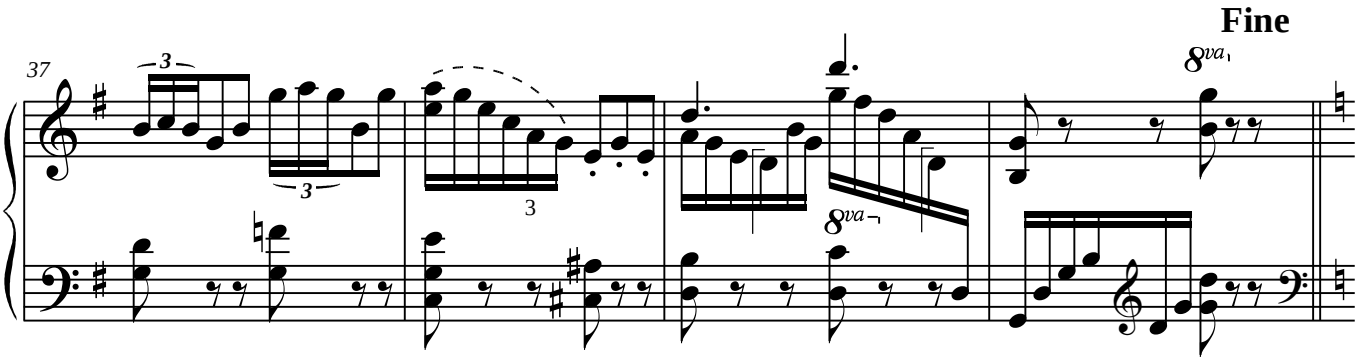
37
Fine

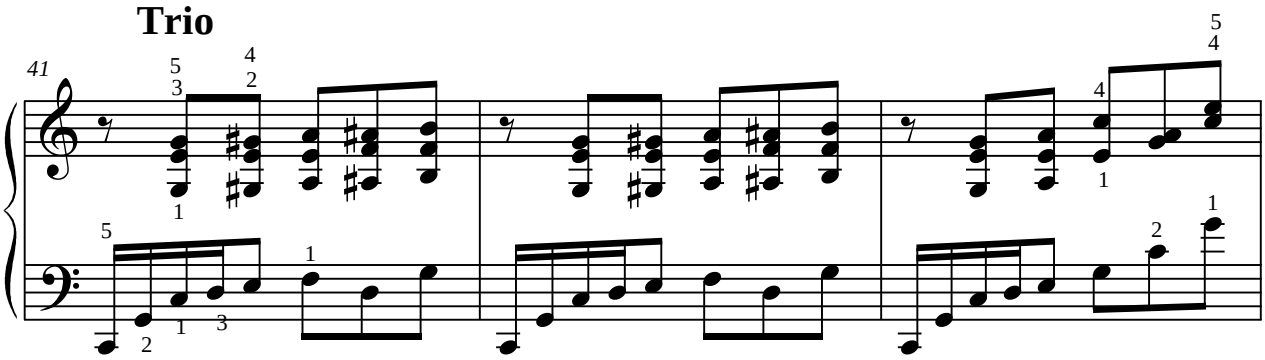
Trio
41

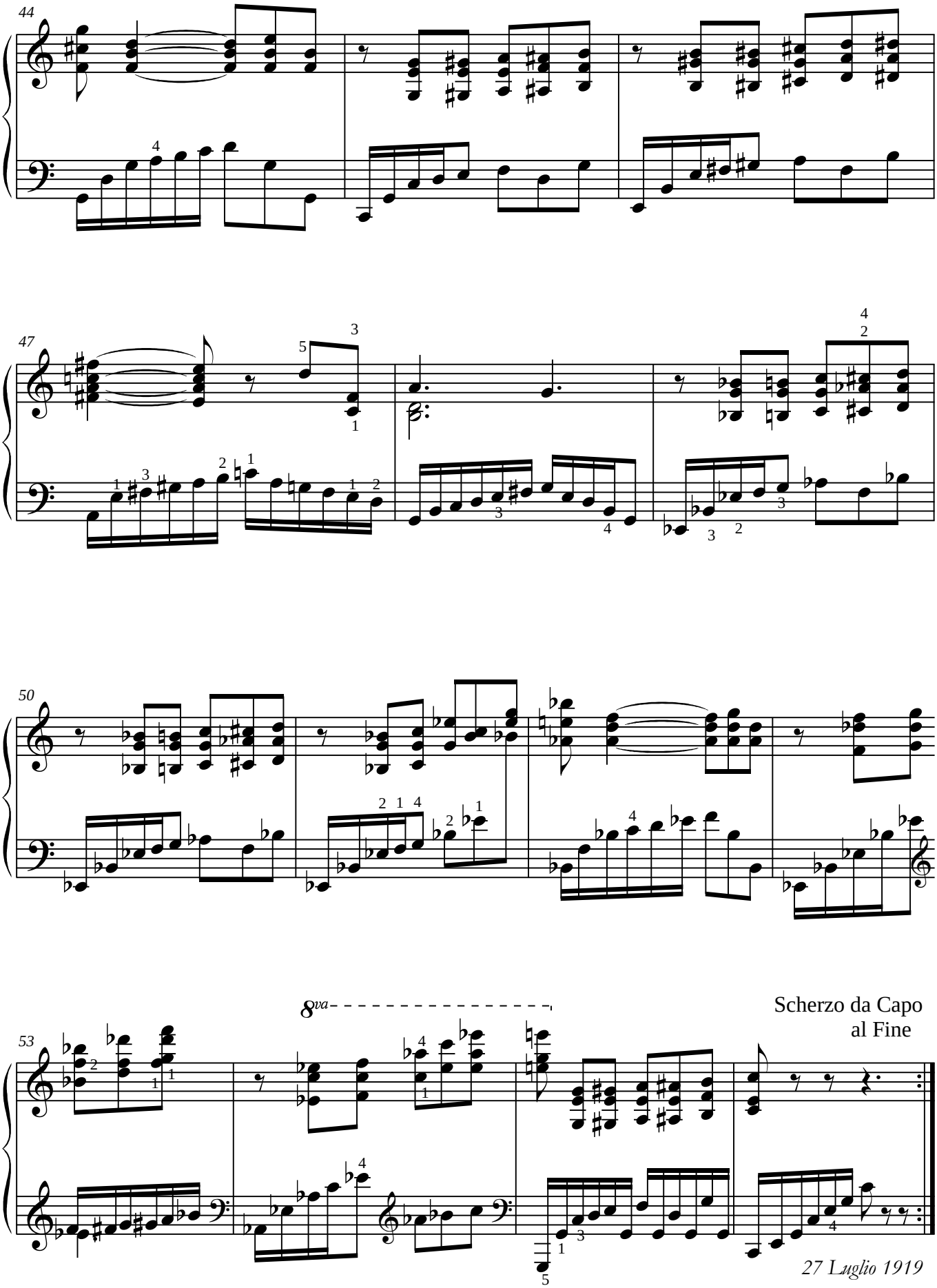
44
47
50
53
8va
Scherzo da Capo
al Fine
27 Luglio 1919

FONTE

Manoscritto autografo.
Biblioteca del Conservatorio di musica *S. Pietro a Majella* di Napoli, donazione Pilati.

Questa edizione è fedele all' originale. La diteggiatura è del curatore, altre aggiunte sono scritte tra parentesi o segnate con linea tratteggiata.