Vierstimmiges Choralbuch,

oder

harmonische Melodiensammlung

für Kirchen, Schulen und Liebhaber geistlicher Gesänge,

vorzüglich nach dem Leipziger und Dreßdner Gesangbuche,

zum leichtern Übersehen auf zwo Linienzeilen

zum

Singen und Spielen auf Orgeln und Clavieren,

mit oder ohne Begleitung verschiedener Instrumente eingerichtet

und herausgegeben

von

Johann Friedrich Doles,
Cantor und Musikdirektor zu Leipzig.

Leipzig,
in Commission bey Adam Friedrich Böhme. 1785.

10525134

Gegenwärtiges vierstimmige und zum leichten Übersehen auf zwo Linienzeilen gesetzte Choralbuch hat vorzüglich zur Absicht:

1) Denen Schuldienern auf dem Lande zu zeigen, wie sie ihren Schulkindern die Melodien der Kirchengesänge entweder durch öfteres Vorsingen oder durch Aufschreibung derselben an eine Tafel nach Noten richtig und durchgängig gleich beybringen können;

2) Denen Cantoribus in Städten, zumahl wo Singchöre sind, Gelegenheit zu geben, wie sie nicht nur ihre Schüler zu durchgängig gleichen und richtigen Melodien der Lieder im Sopran, sondern auch zu den Mittelstimmen im Alt und Tenor, und zu einem natürlich fließenden Baß, mithin zu einem vierstimmig harmonischen Gesange in den Schulen, in den Kirchen, und an allen Orten, wo Choräle von Chören zu singen sind, jedoch nicht auf eine schreyende sondern sanft und ziehende Art gewöhnen, und dadurch sich und die Zuhörer bewegen und erbauen können;

3) Denen Organisten und Liebhabern geistlicher Gesänge auf dem Clavier nicht nur die Lieder in naher aneinander liegender und auch zerstreuter Harmonie nach dem Umfang jeder Singstimme in Noten vor Augen zu legen, sondern auch diese noch mit Ziffern unter den Baßnoten zu versehen, damit sie solche nach bloßen Ziffern vier fünf und sechsstimmig spielen können.

Nächst diesem haben die Sänger, und diejenigen, welche sie mit Instrumenten, z. B. Posaunen, Oboen und Fagotten ꝛc. begleiten wollen, zu merken, daß

die zugleich hinauf und herunter gestrichenen Noten für zwo Stimmen gehören. Man hat auch darauf gesehen, daß keine Singstimme und keine begleitende Posaune ihren natürlichen Umfang der Töne überschreitet. Was die Melodien verschiedener Lieder betrift, welche nach den alten Tonarten gesezt sind, so ist ihre natürliche Fortschreitung der Töne in jeder ihrer Tonart sorgfältig beobachtet; und folglich alle unnöthige Vorzeichnung des ♯ oder ♭ auf dem Notenplan weggelassen worden, so wie es jede alte Tonart erfordert.

Dank sey es dem Alterthume, daß sich diese Art von Melodien bis itzt erhalten haben. Sind auch etliche davon an manchen Orten nicht mehr in gehöriger Ordnung ihrer natürlichen Fortschreitung geblieben, so ist wohl die Unwissenheit mancher Cantoren und Organisten daran Schuld. Doch ist zu wünschen, daß man diese Melodien in Kirchen und Schulen nach ihrer natürlichen Reinigkeit und Fortschreitung erhalten möge. Denn der männliche Ernst in einer solchen Melodie begleitet jede Fortschreitung und hat Vorzüge vor vielen neuern Melodien. Zum Beschluß ist diesem Choralbuch ein Morgen- und Abendgesang von einem der besten unserer Dichter ebenfalls vierstimmig angehängt worden. Solten dergleichen Gesänge von guten Dichtern Liebhaber finden, so wird man dieses Choralbuch mit einem Anhange bogenweise nach und nach versehen, und auch die Melodien mancher Lieder, die an den vornehmsten Orten anders als hier gesungen werden, vierstimmig mit einzuschalten sich bemühen. Leipziger Ostermesse, 1785.

Johann Friedrich Doles.
Cantor und Musikdirektor.

10525134

BIBLIOTECA
REGIA
MONACENSIS

1. Allein Gott in der Höh sey Ehr

A

10525134

2. Dein Lob und Ehr dem höchsten Gut

3. Soll ich meinem Gott nicht singen

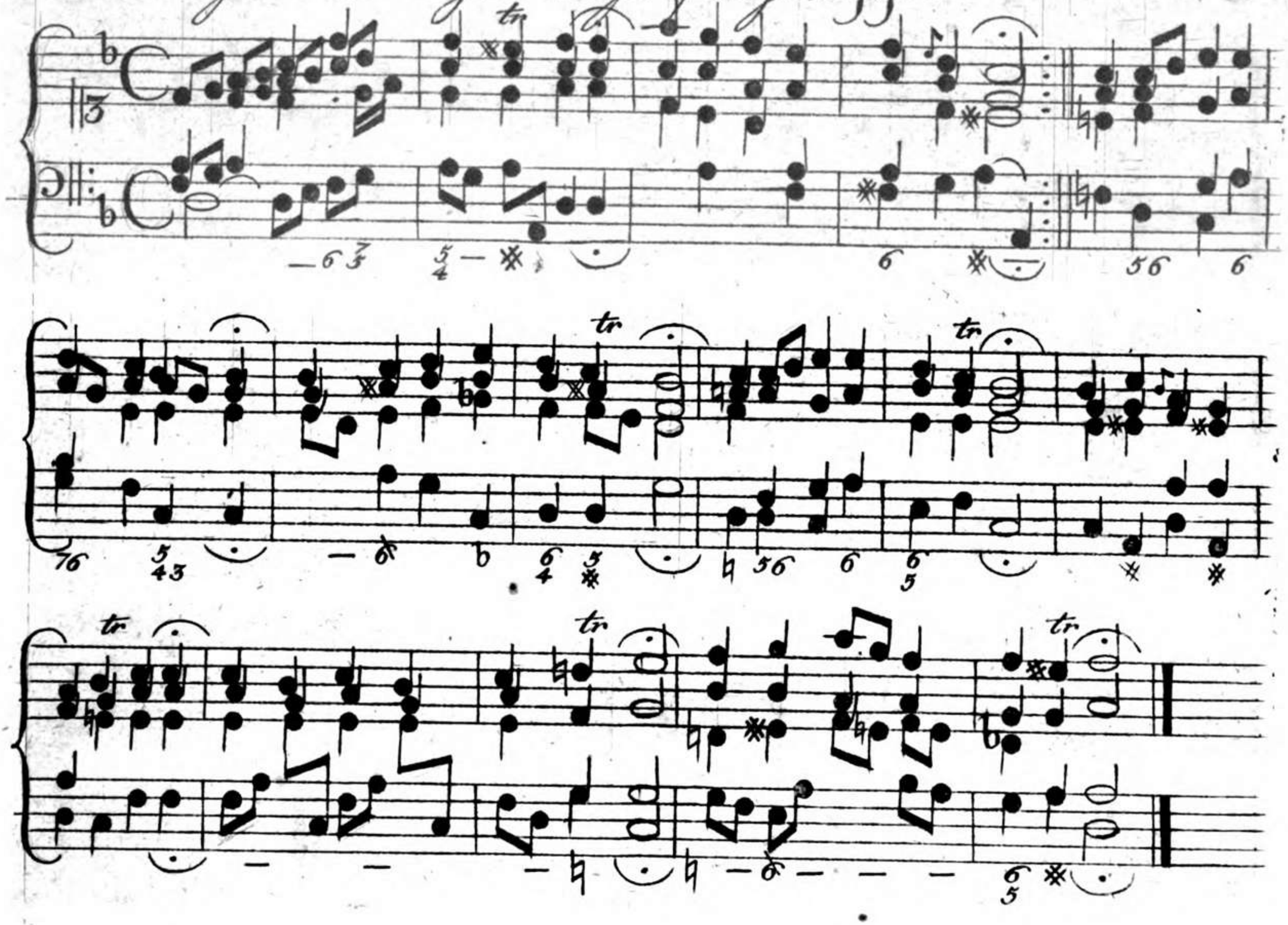

4. Nun danket alle Gott pp

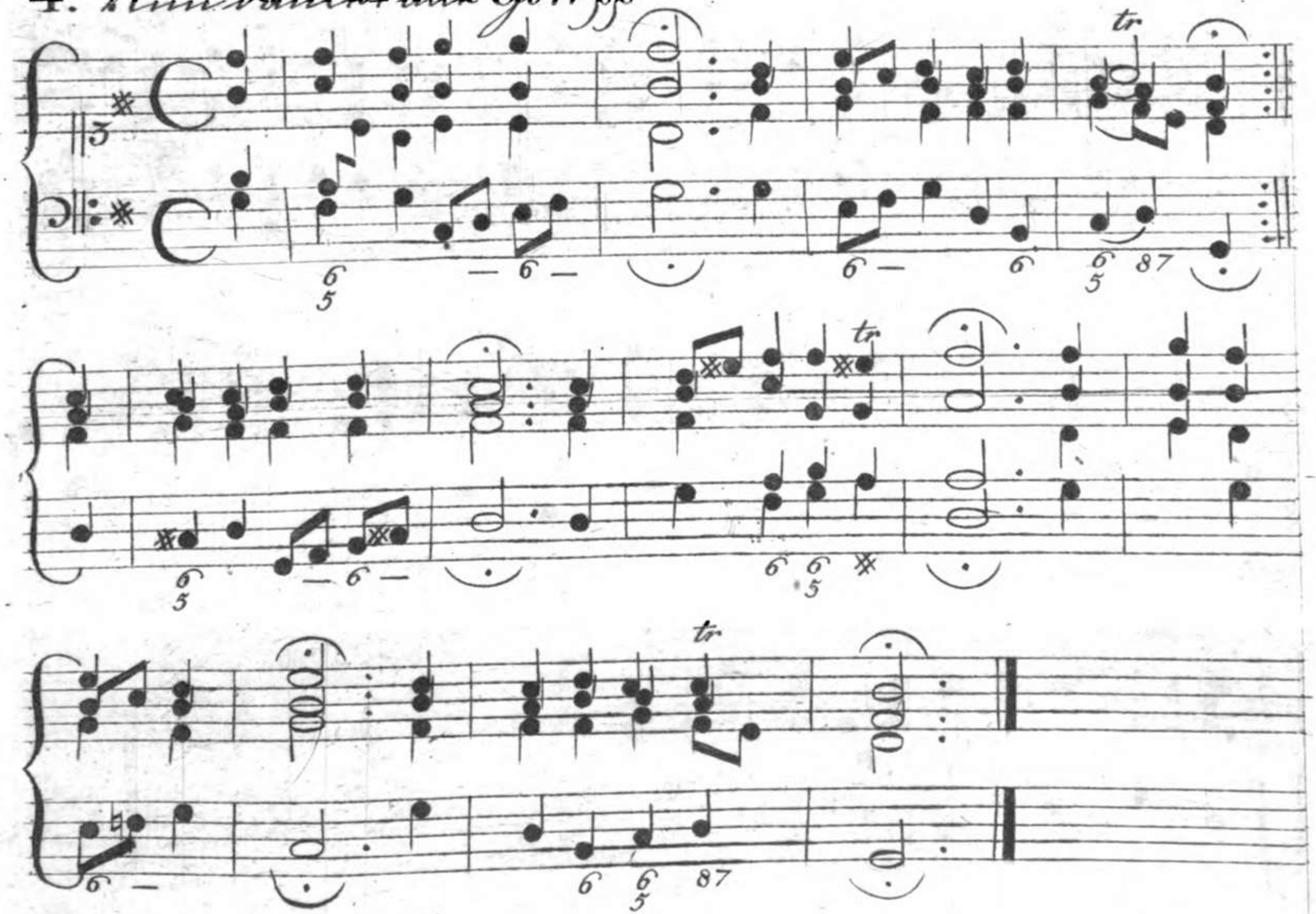

5. Ich singe dir mit Herz und Mund pp

B.

10525134

6. Nun lob' mein' Seel' den Herren pp

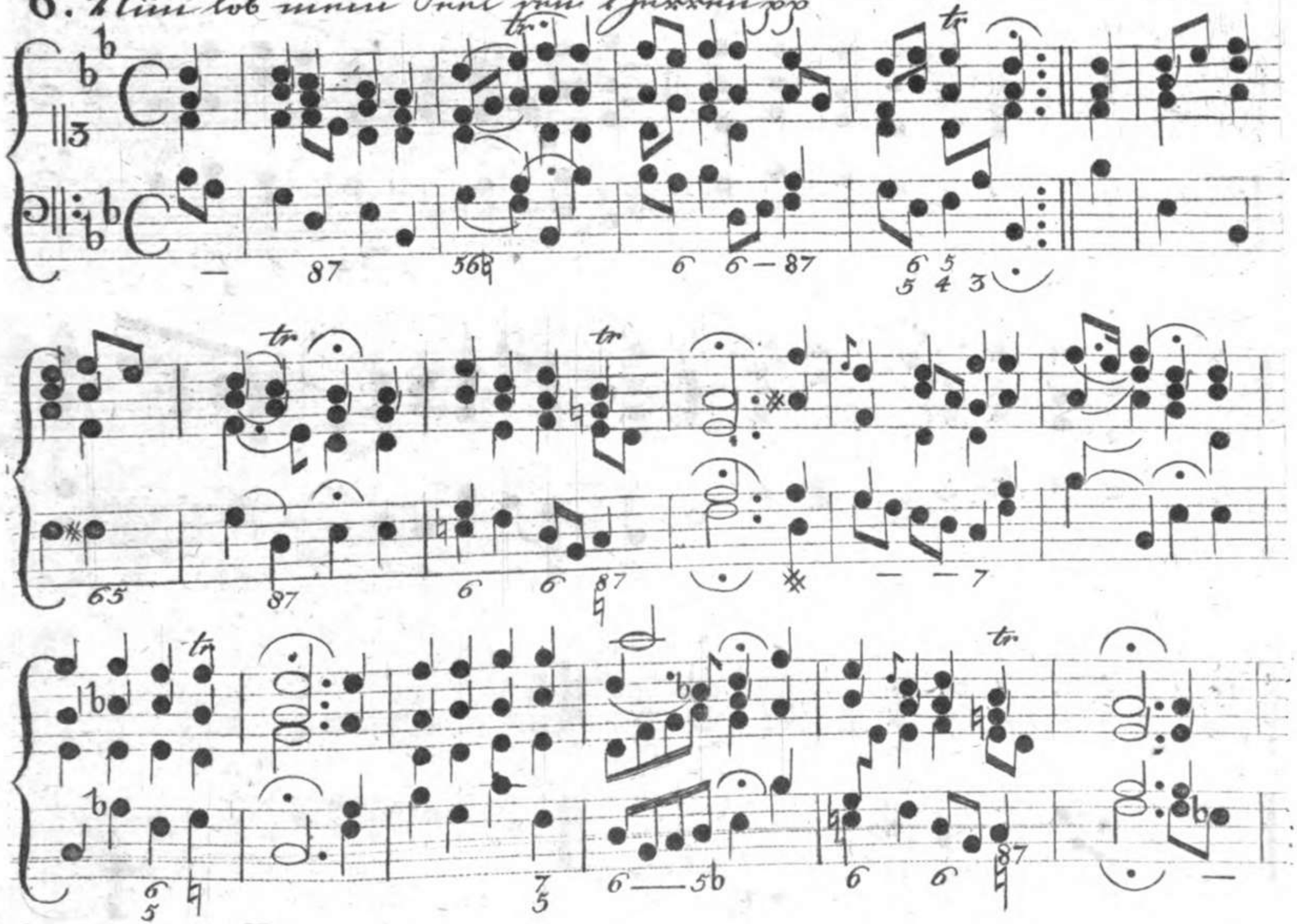

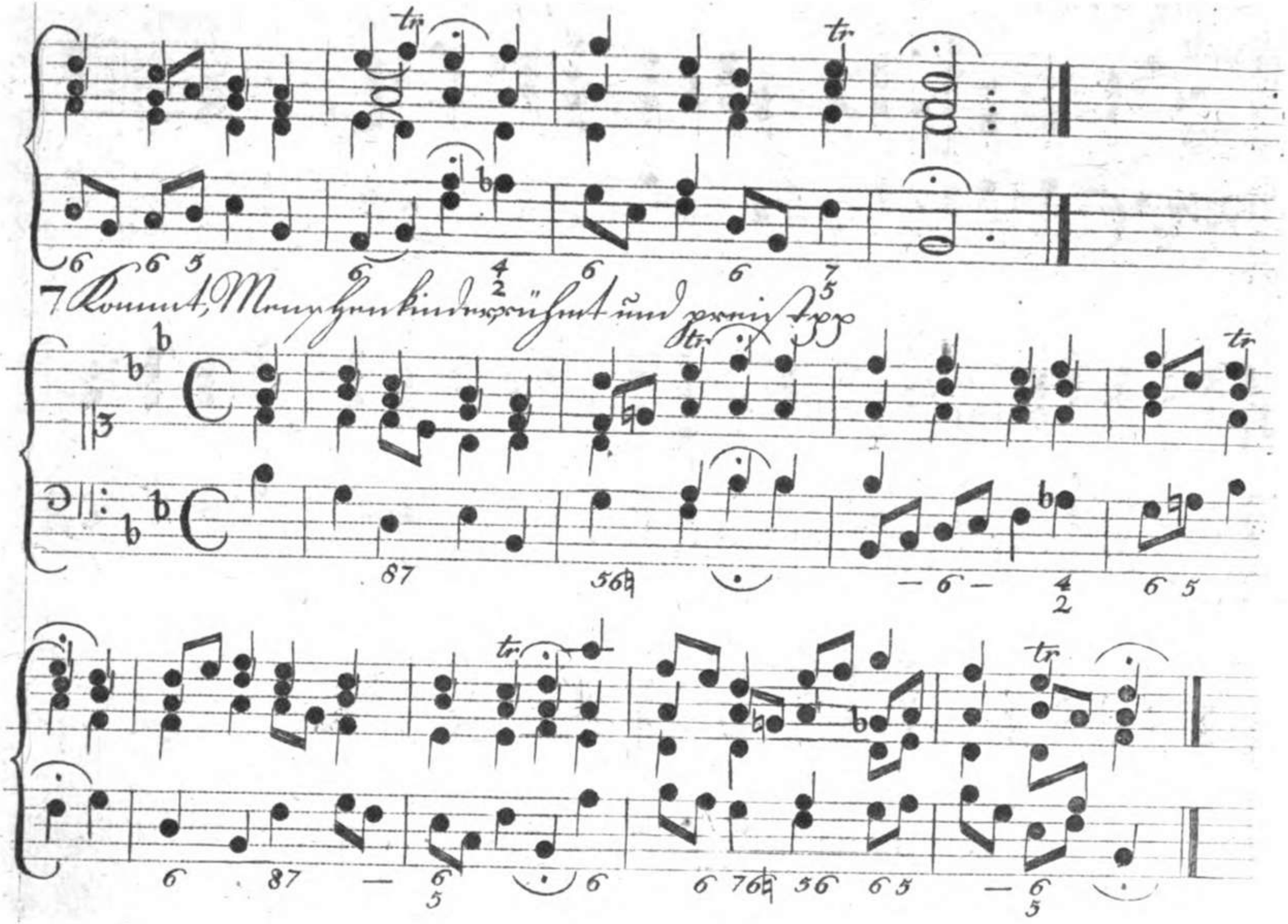
7 Kommt, Menschenkinder, rühmt und preist

8. Ich will mit Danken kommen pp

tr

6 6 6 56 6/4 – 5/3

tr

4/2 6 5 7/ 6 6 6

tr

6 56 6/4 – 5/3

9. Gott, mein Vater, seÿ gepriesen pp

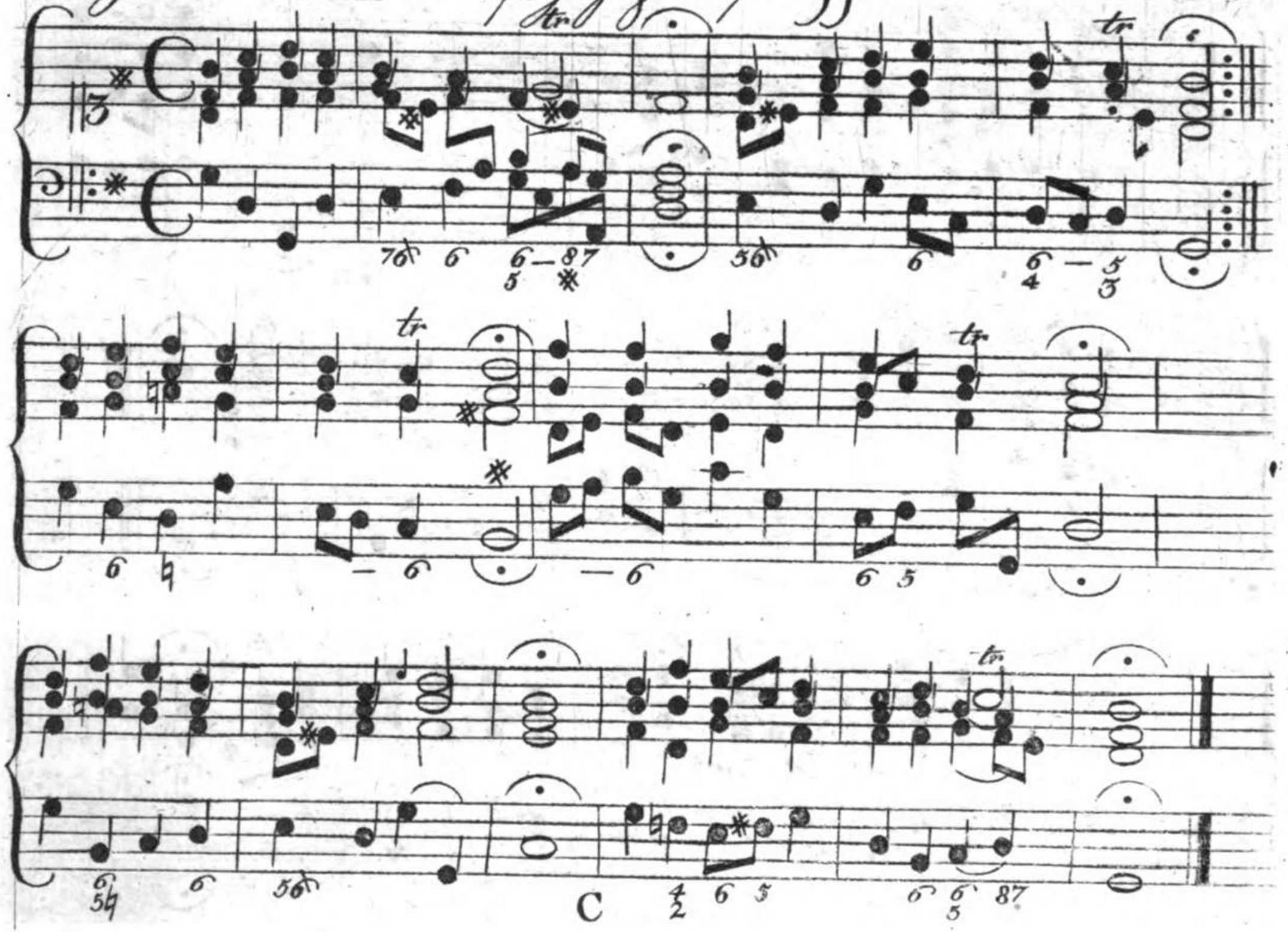

10. Lobt den Herrn, den mächtigen König pp

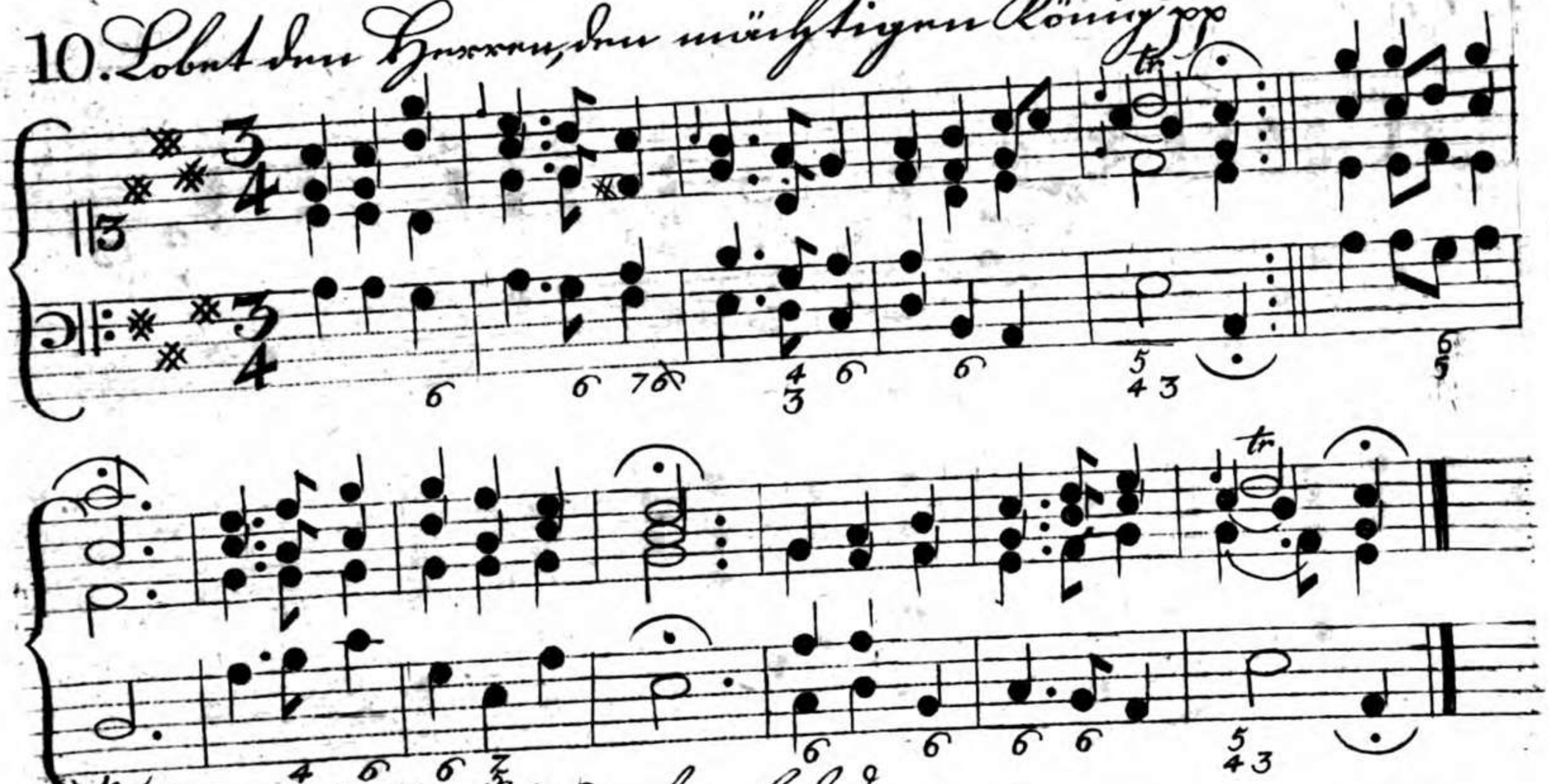

11. Mein Gott, ich danke herzlich dir pp

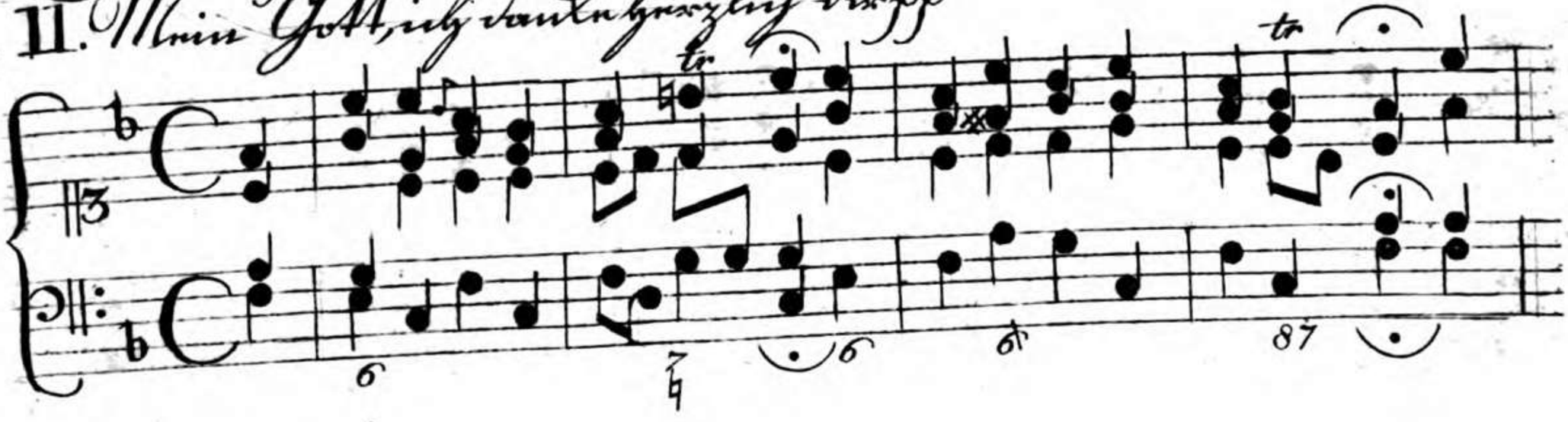

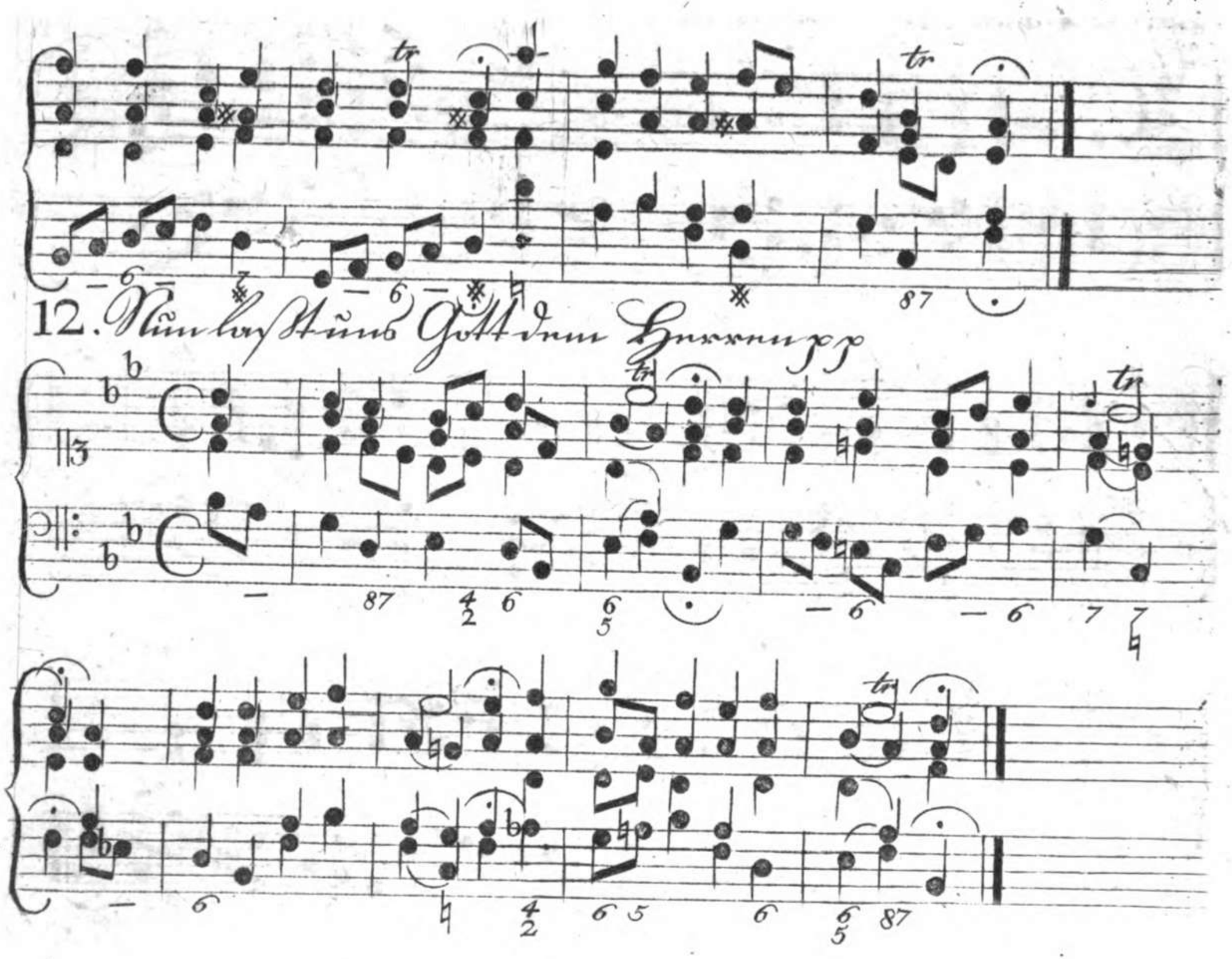
12. Nun laßt uns Gott dem Herren pp

10525134

13. Wachet auf! ruft uns

14. Lobet den Herren, denn pp

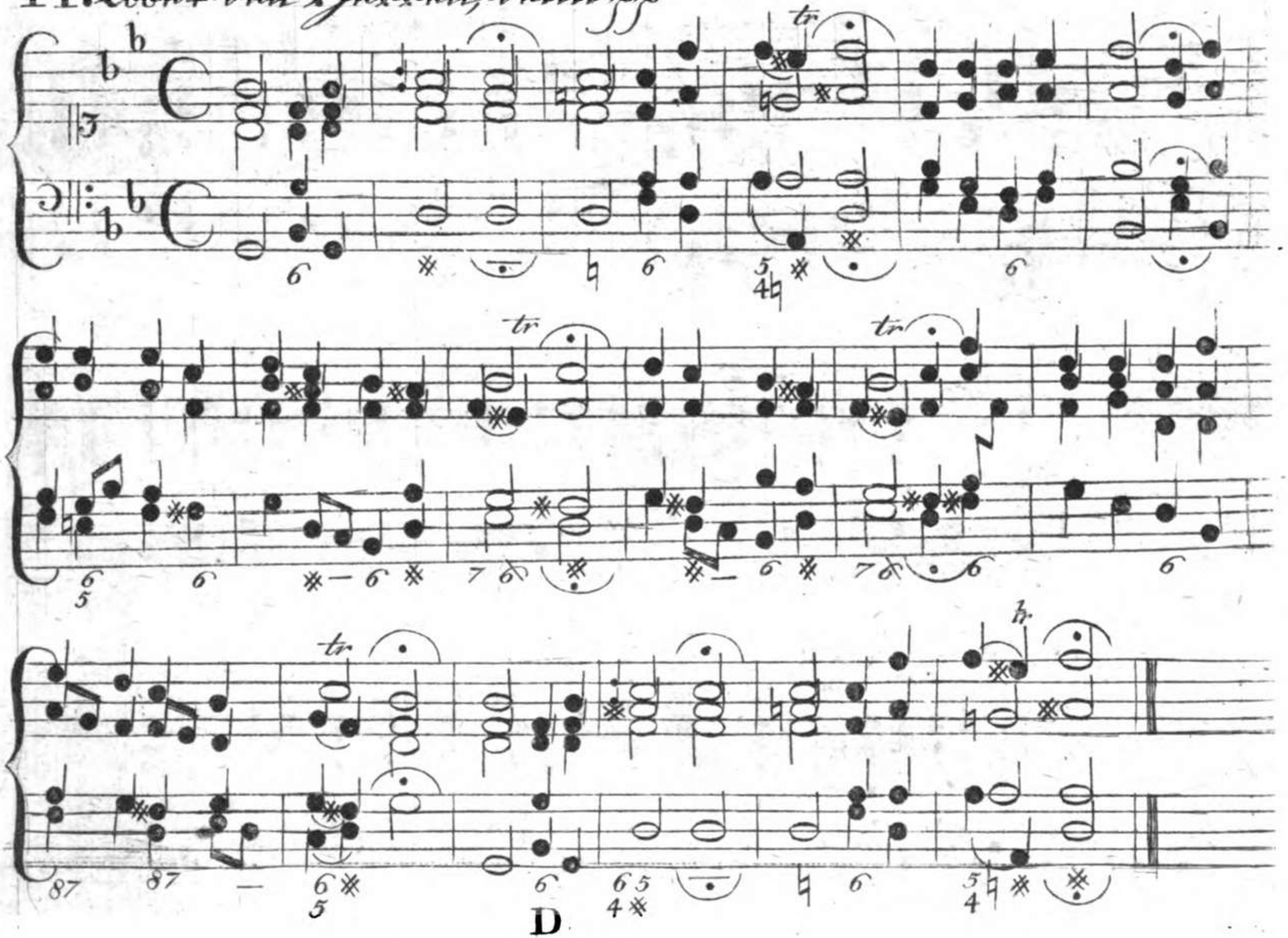

D

10525134

15. Herr Gott, dich loben wir pp 3 mahl

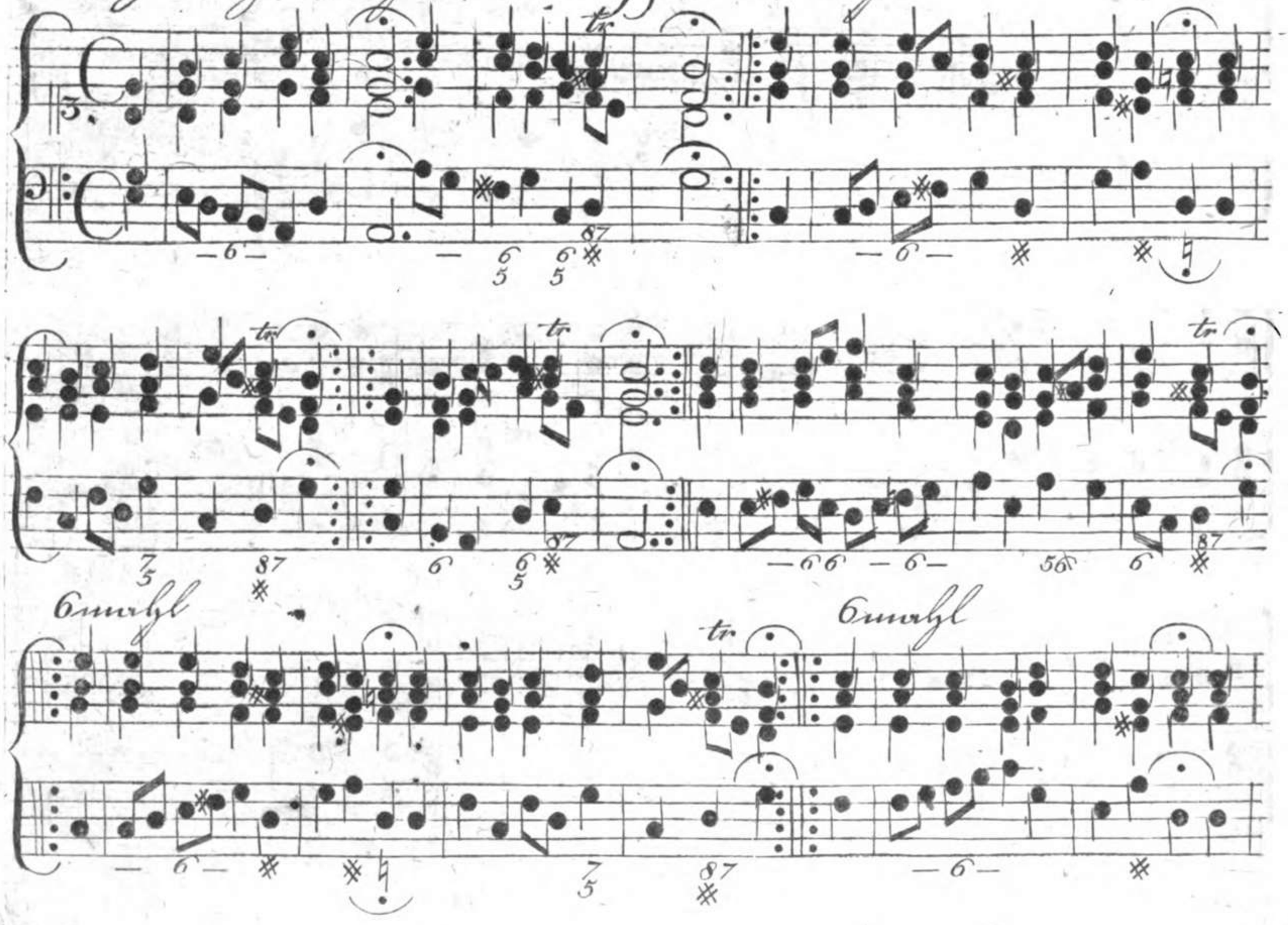

10525134

tr tr tr

3 mahl

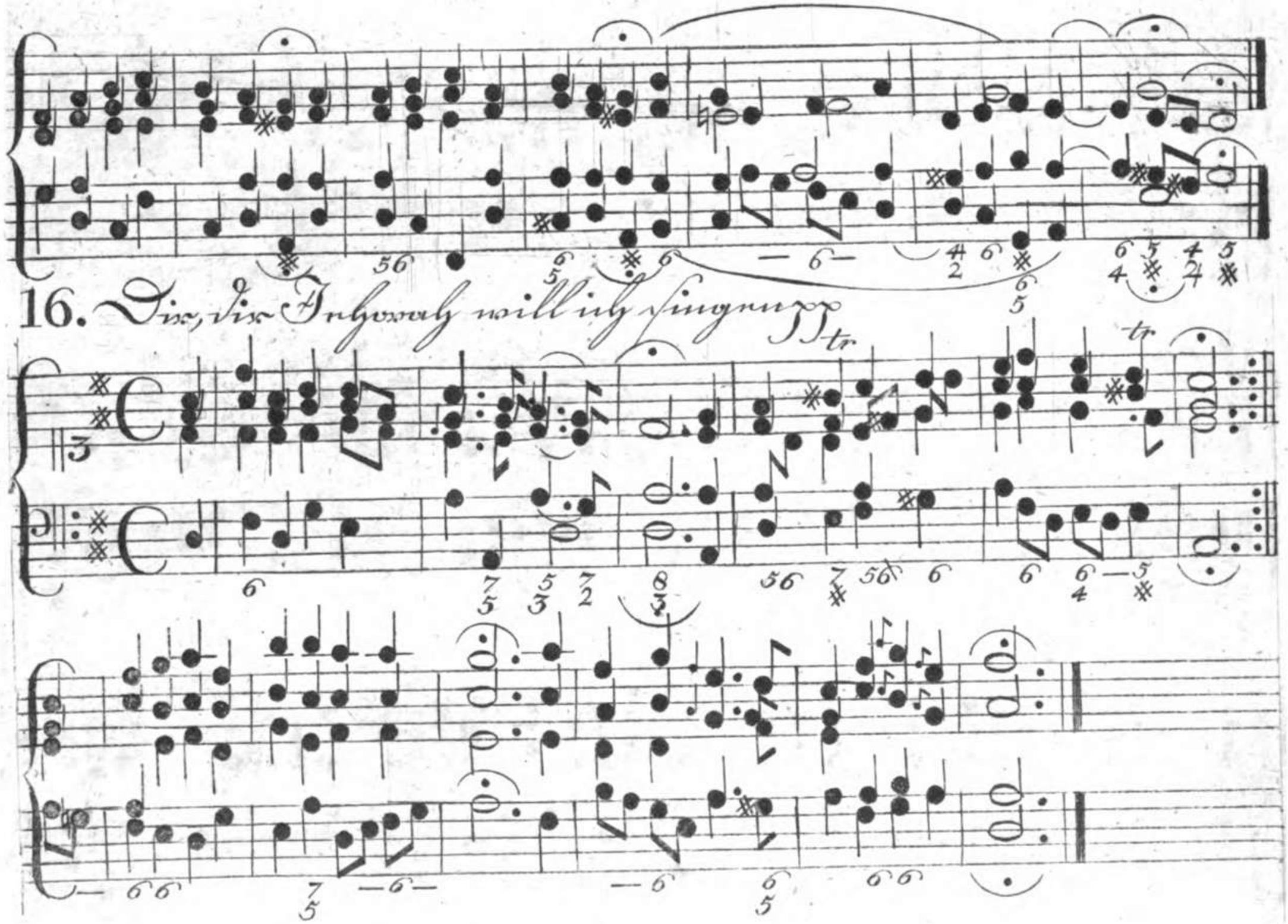
16. Dir, dir Jehovah will ich singen

17. Es wolle Gott uns gnädig seyn ꝛc

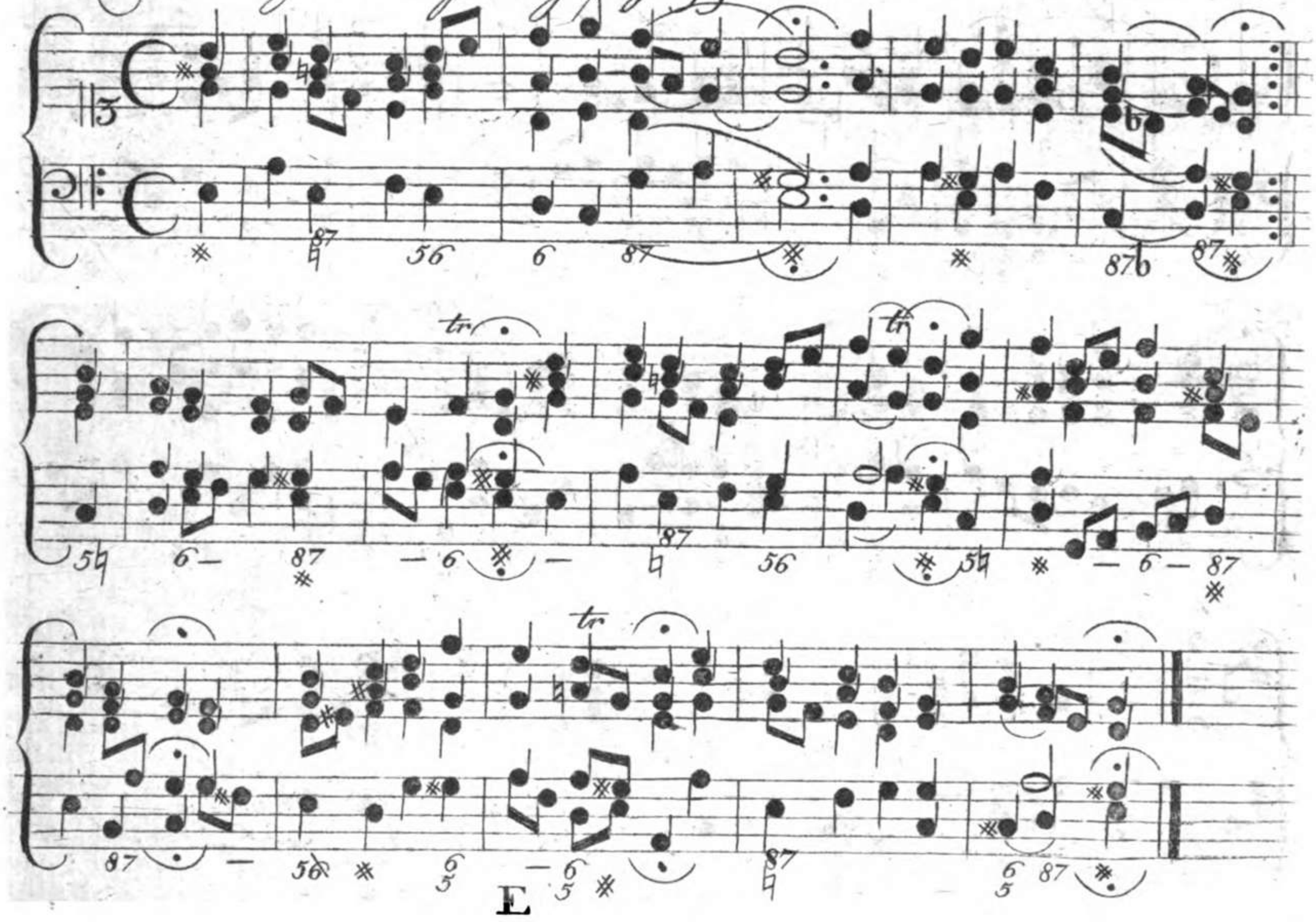

10525134

18. Wir gläuben all' an einen Gott

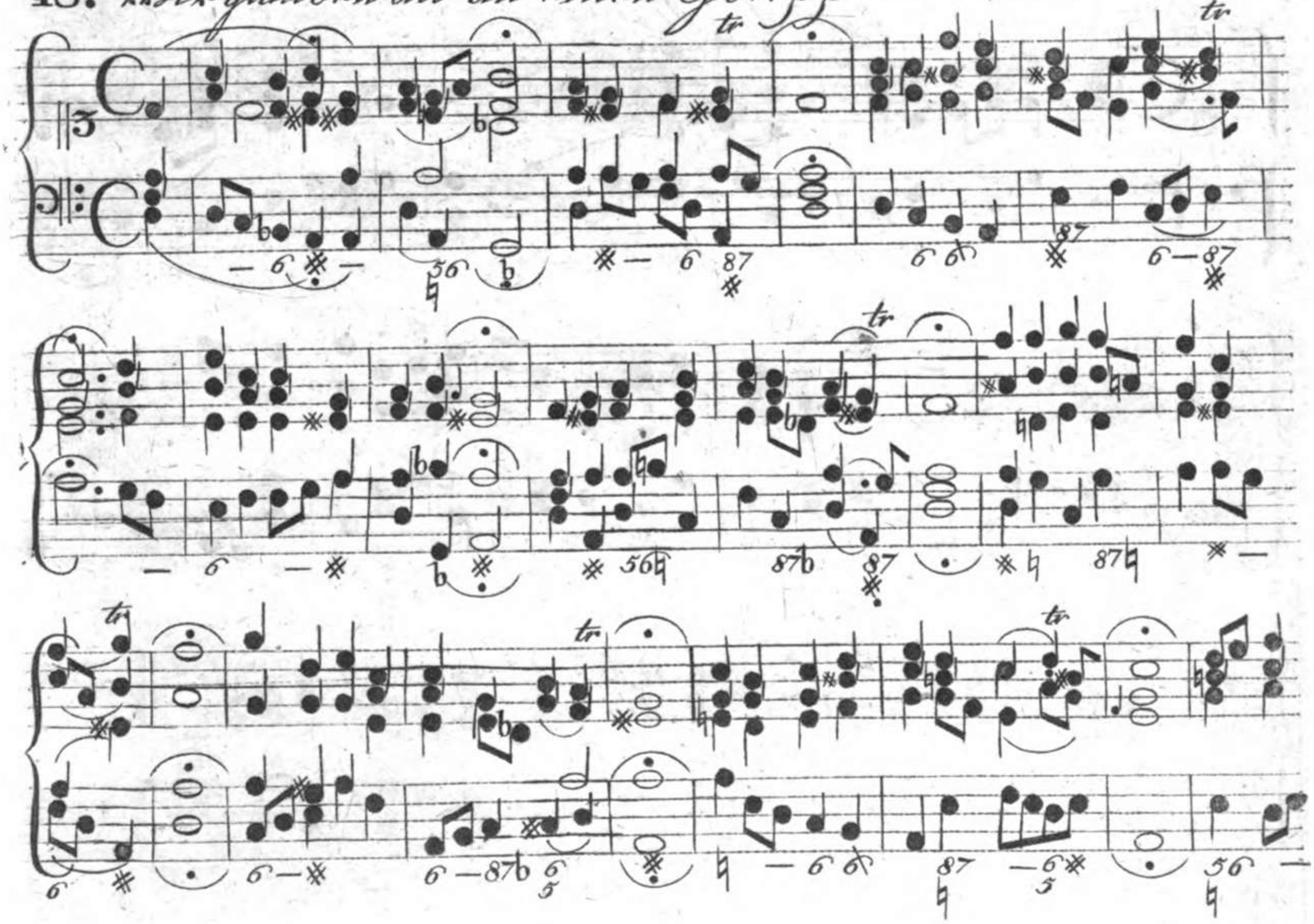

10525134

19.

20. Gott, der Vater wohn uns bey

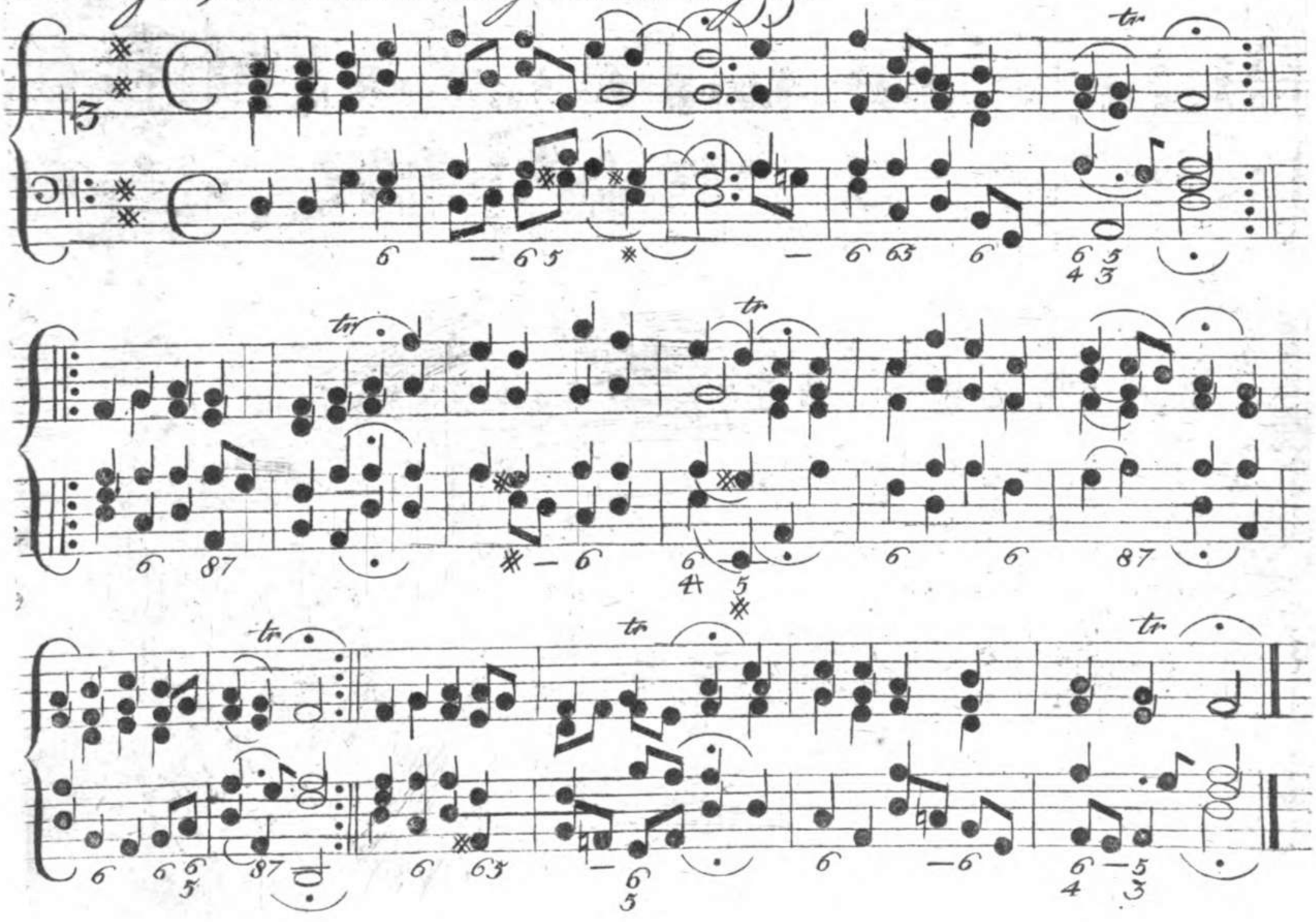

10525134

21. Dieß sind die heilgen ꝛc

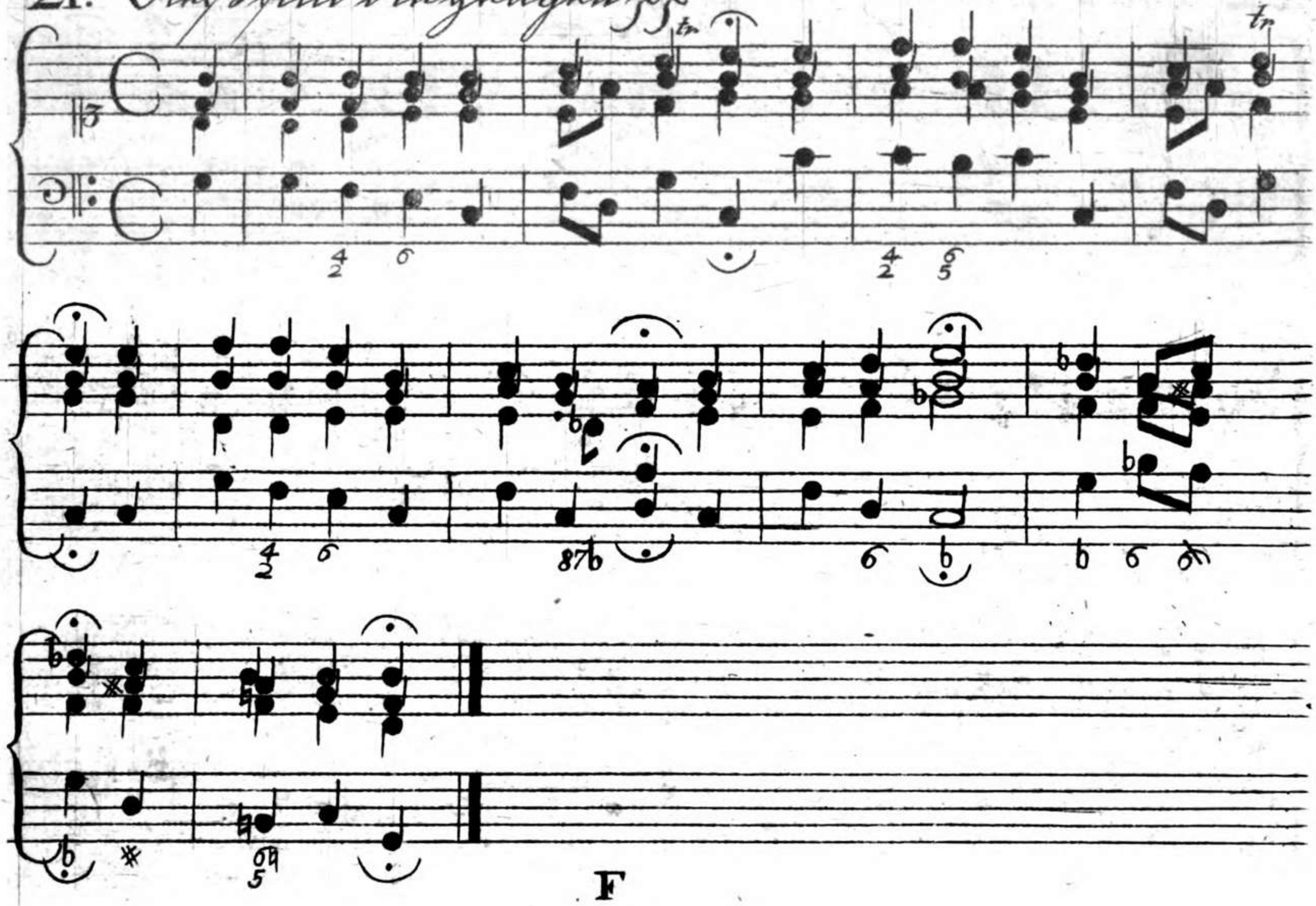

F

10525134

22. Kyrie, Gott Vater in Ewigkeit pp

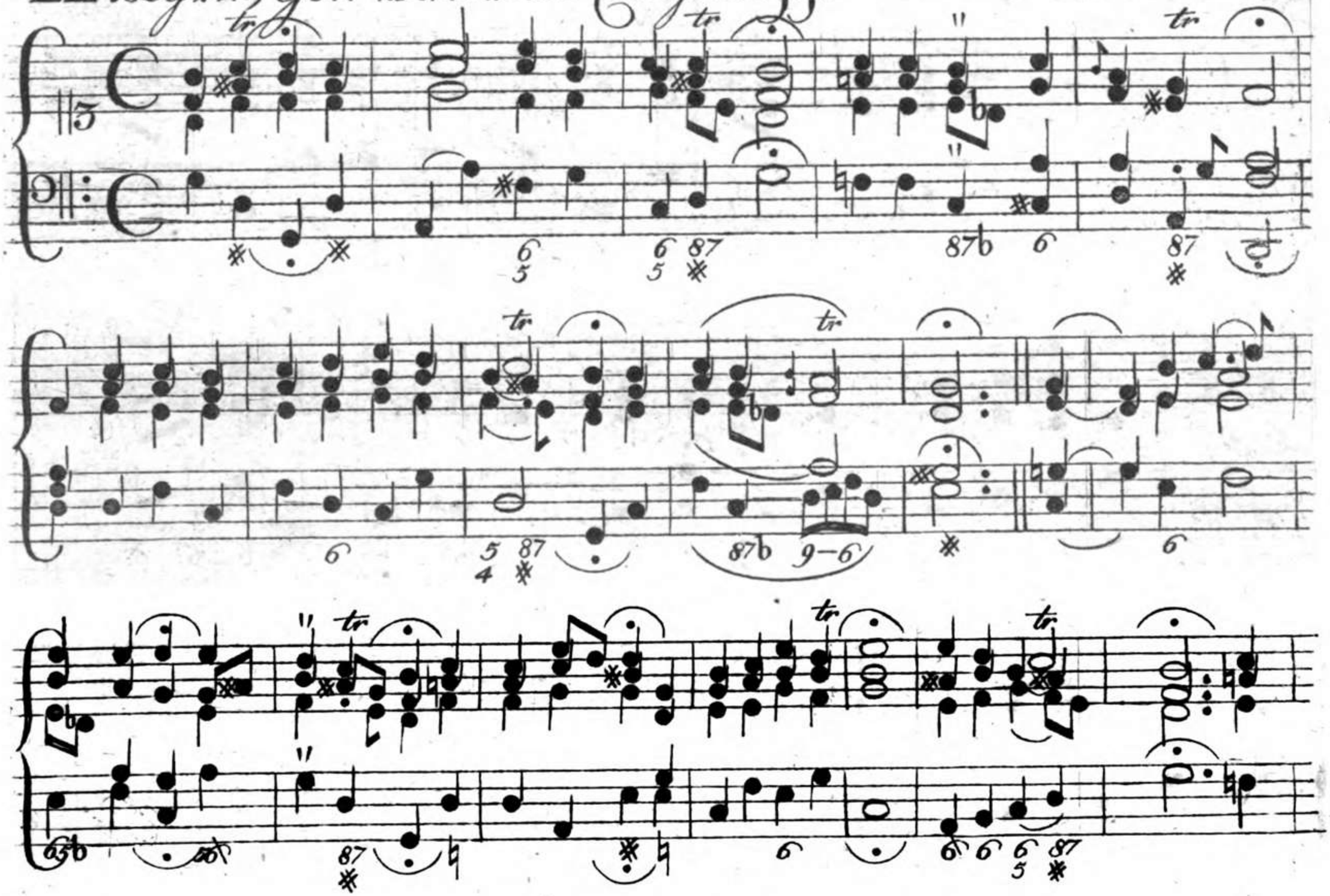

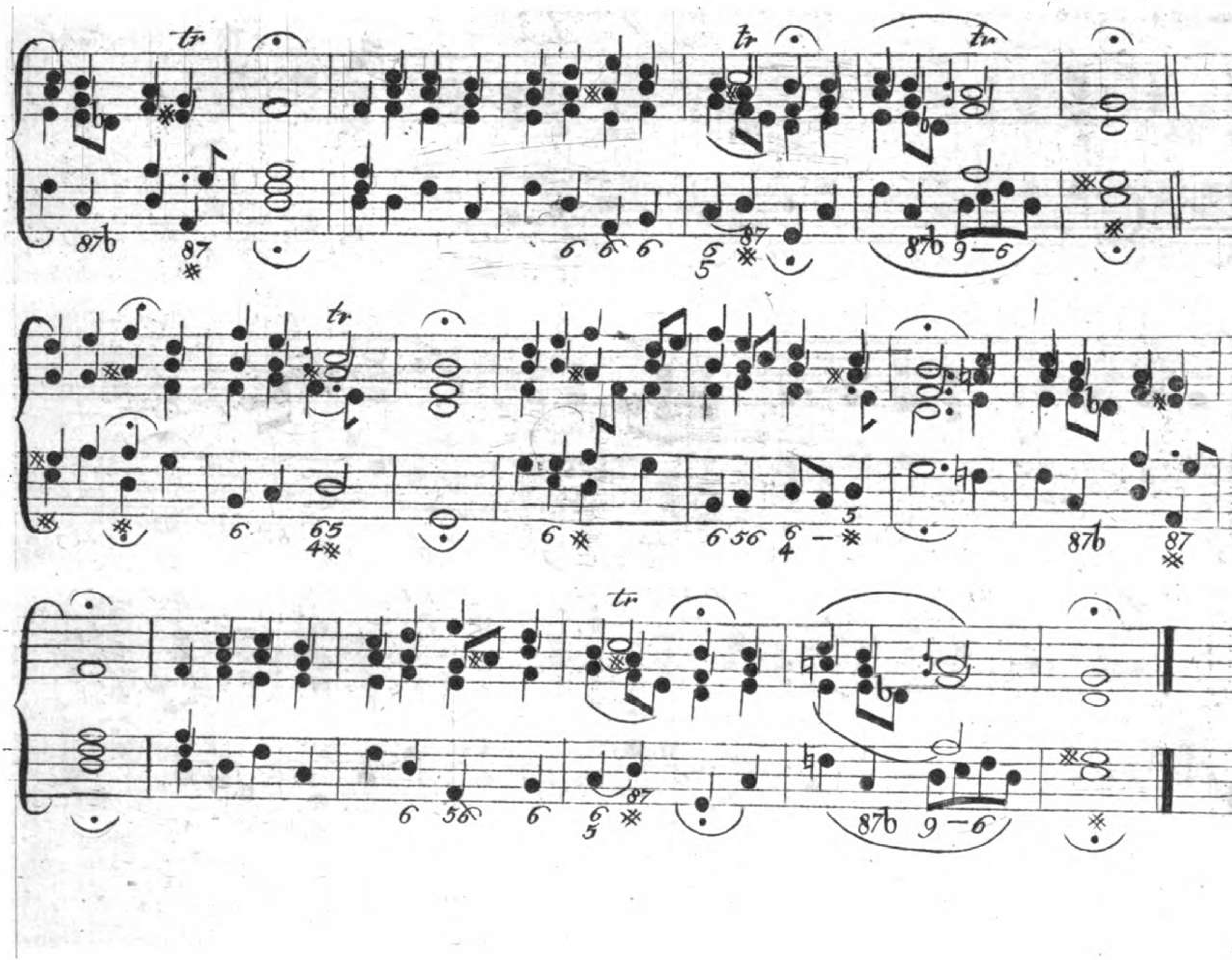

23. Liebster Jesu wir sind hier

24. Herr Jesu Christ, dich zu uns wend

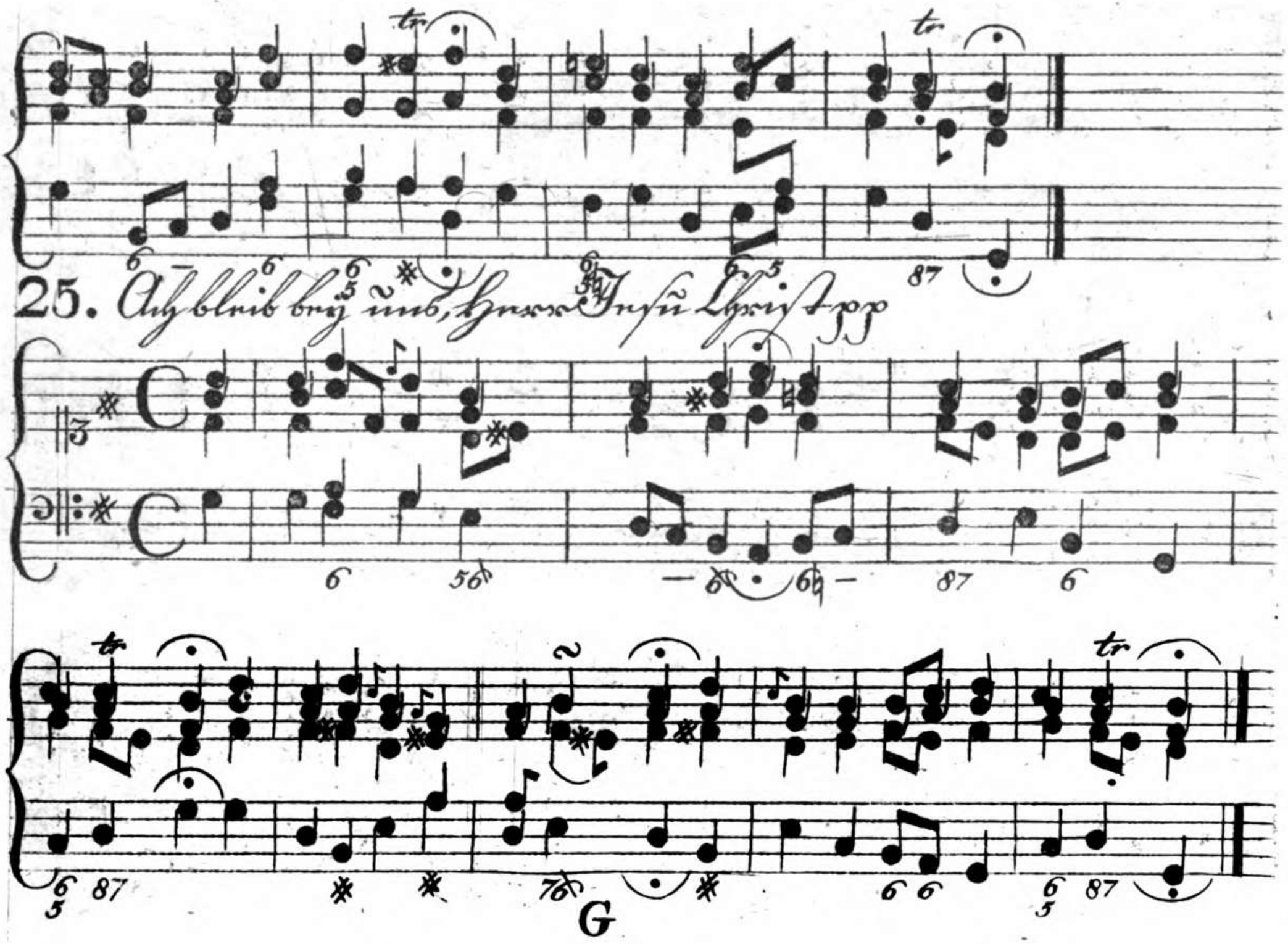
25. Ach bleib bey uns, Herr Jesu Christ pp
G

10525134

26. Erhalt uns, Herr, bey deinem Wort pp

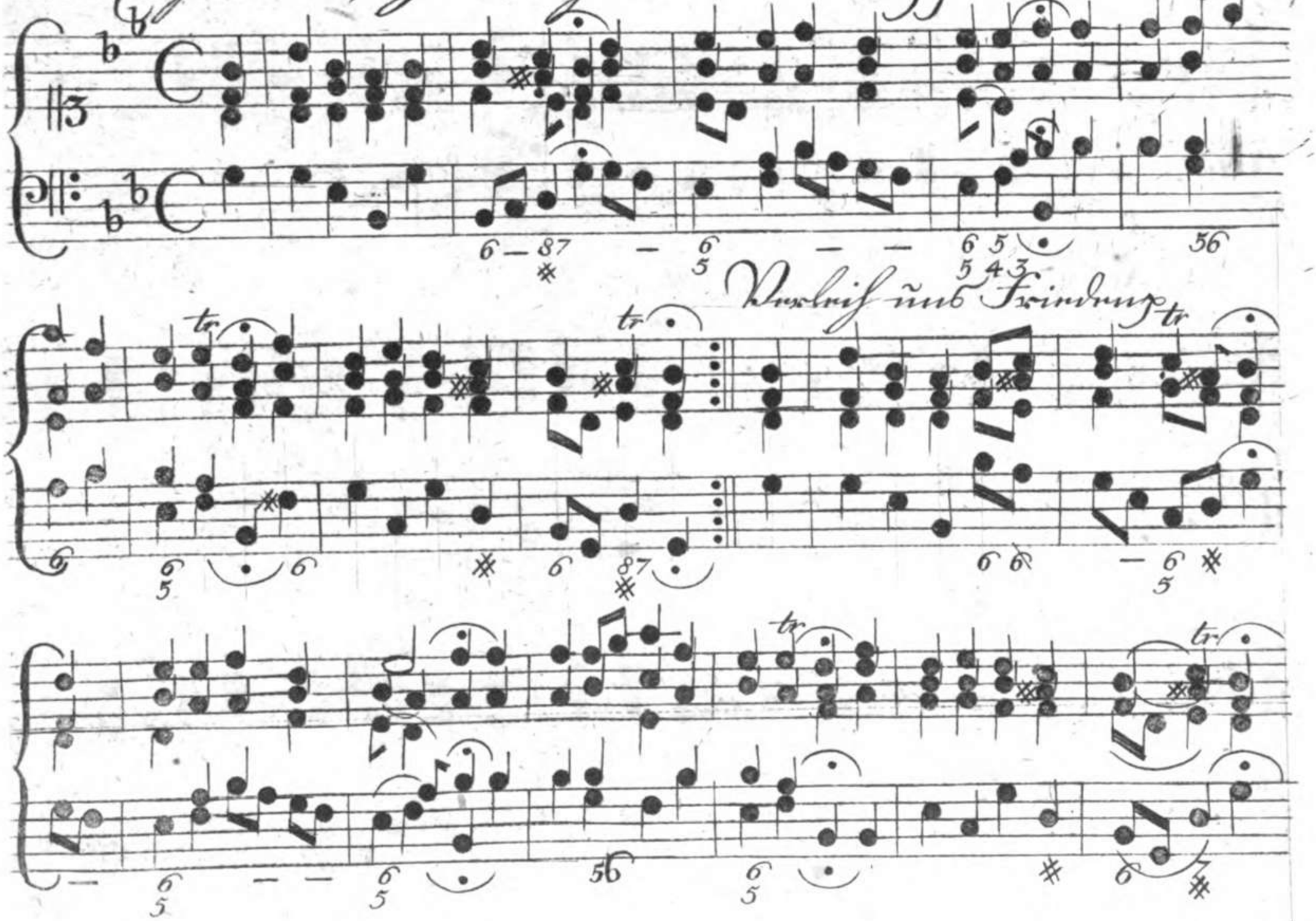

10525134

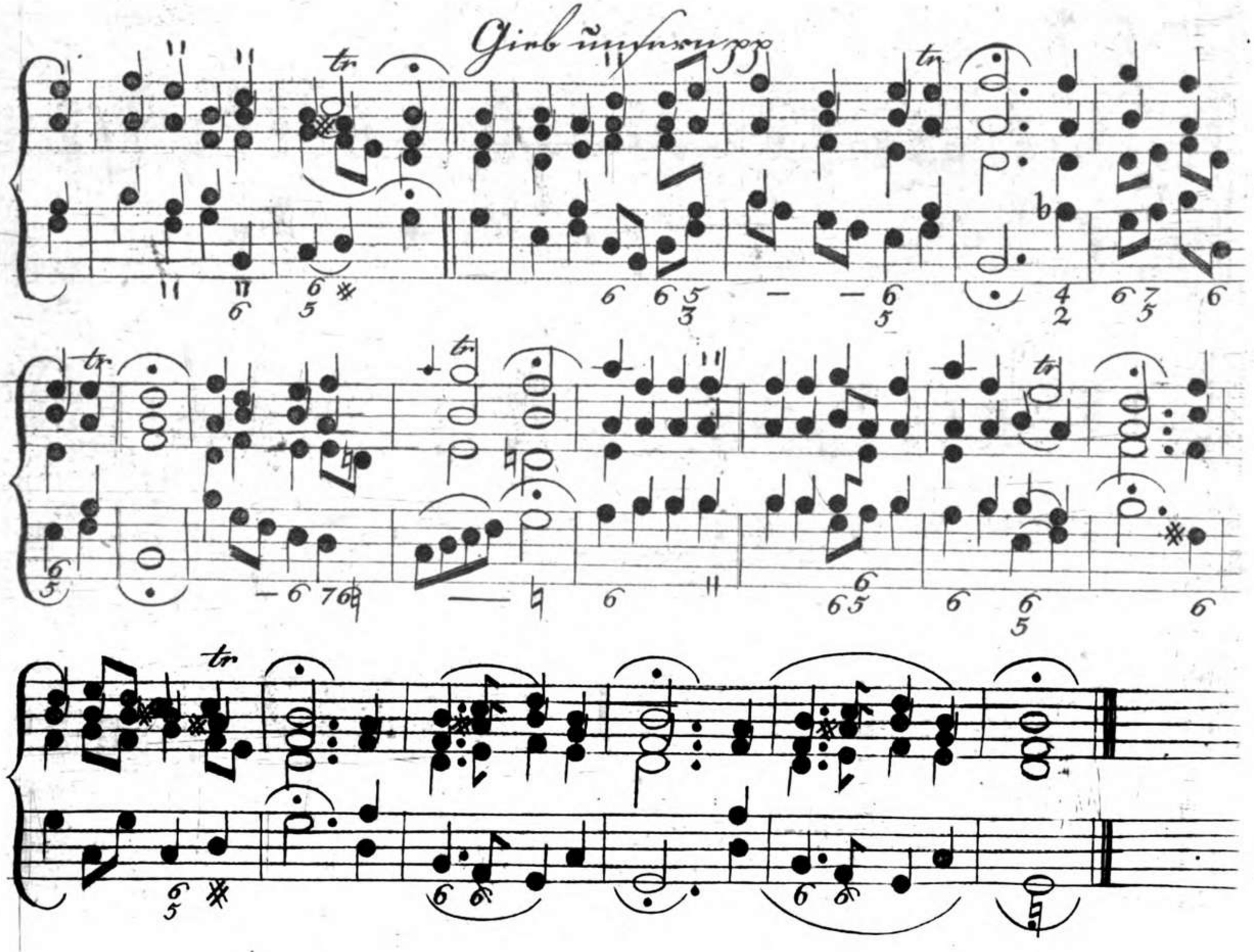

10525134

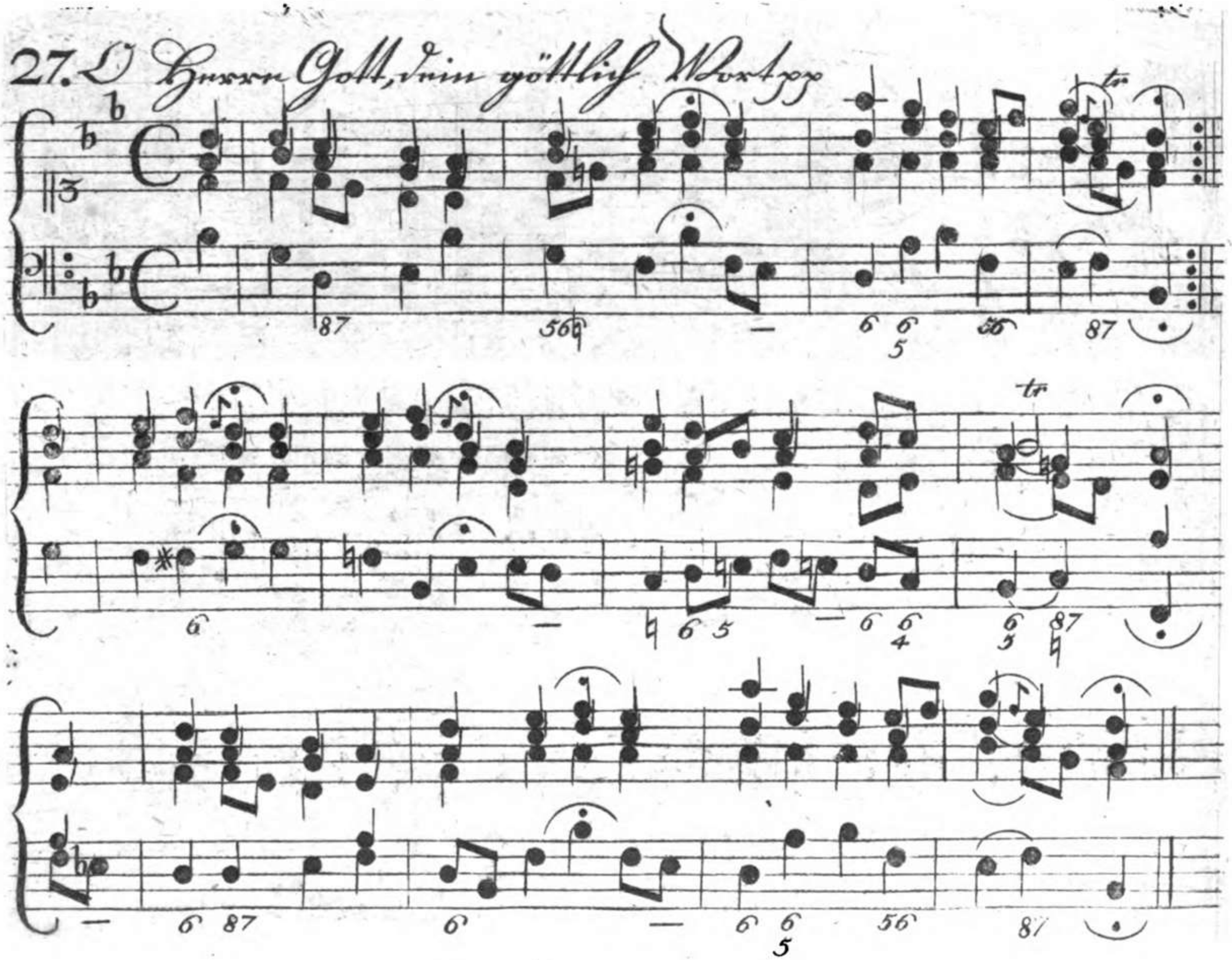
27. O Herre Gott, dein göttlich Wort pp

10525134

28. Eine veste Burg ist unser Gott pp

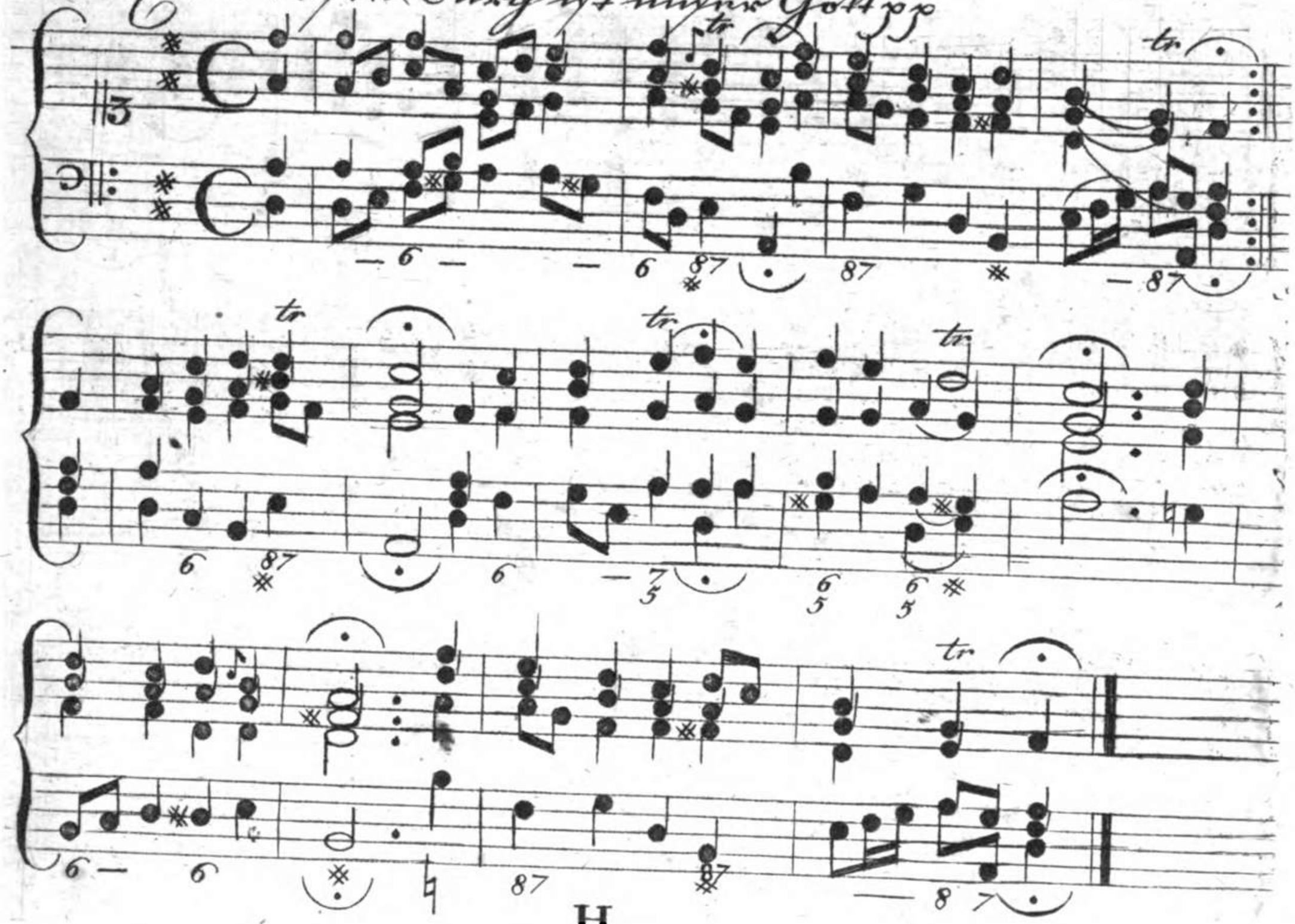

29. Wo Gott der Herr nicht bey uns hält ꝛc

30. Wär Gott nicht mit uns diese Zeit &c.

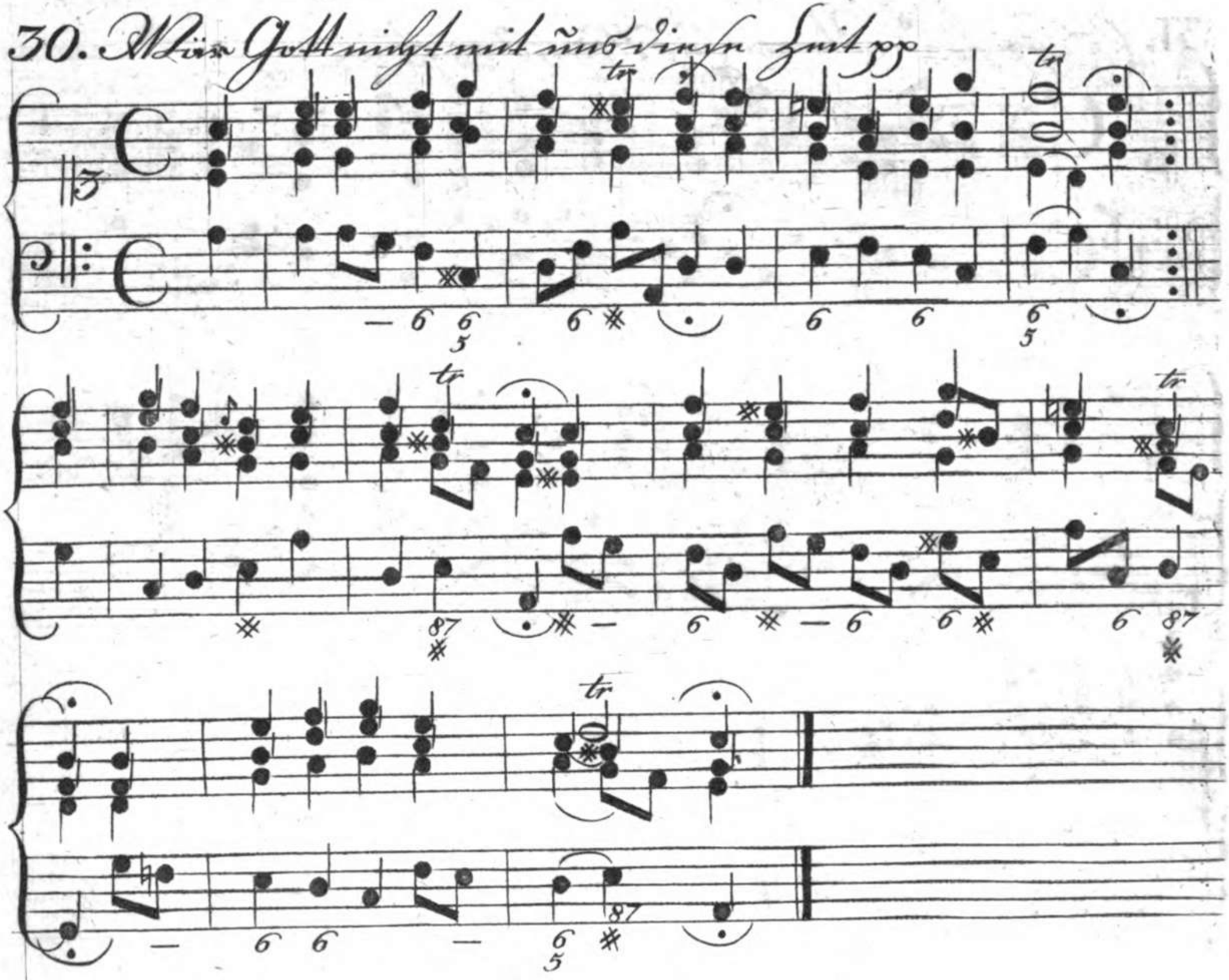

31. Es spricht der Unweisen Mund wohl ꝛc

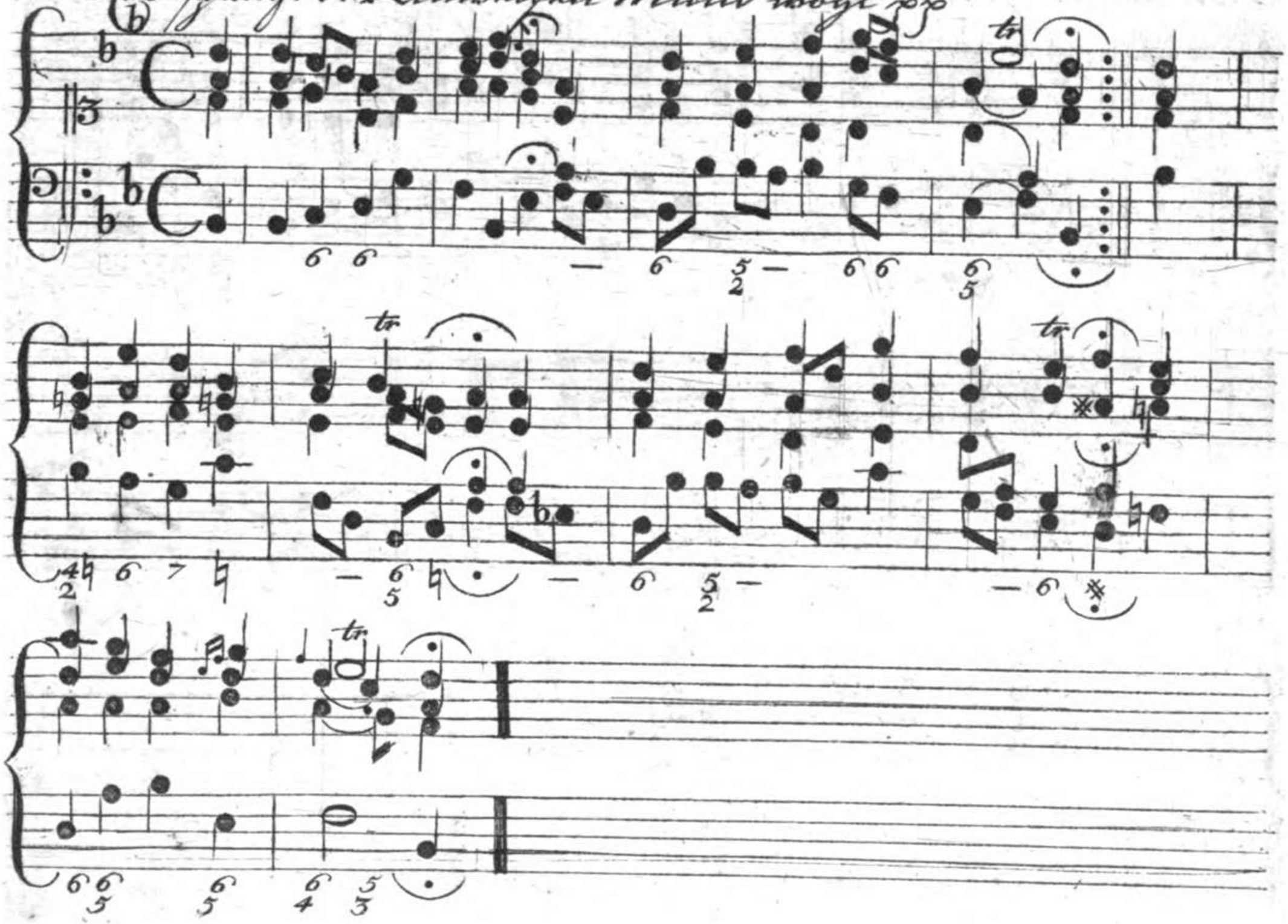

32. Auf Gott vom Himmel sieht darein pp

I.

33. Auf blieb mit deinem Gnadenpp

34. O Vater, allmächtiger Gottpp

10525134

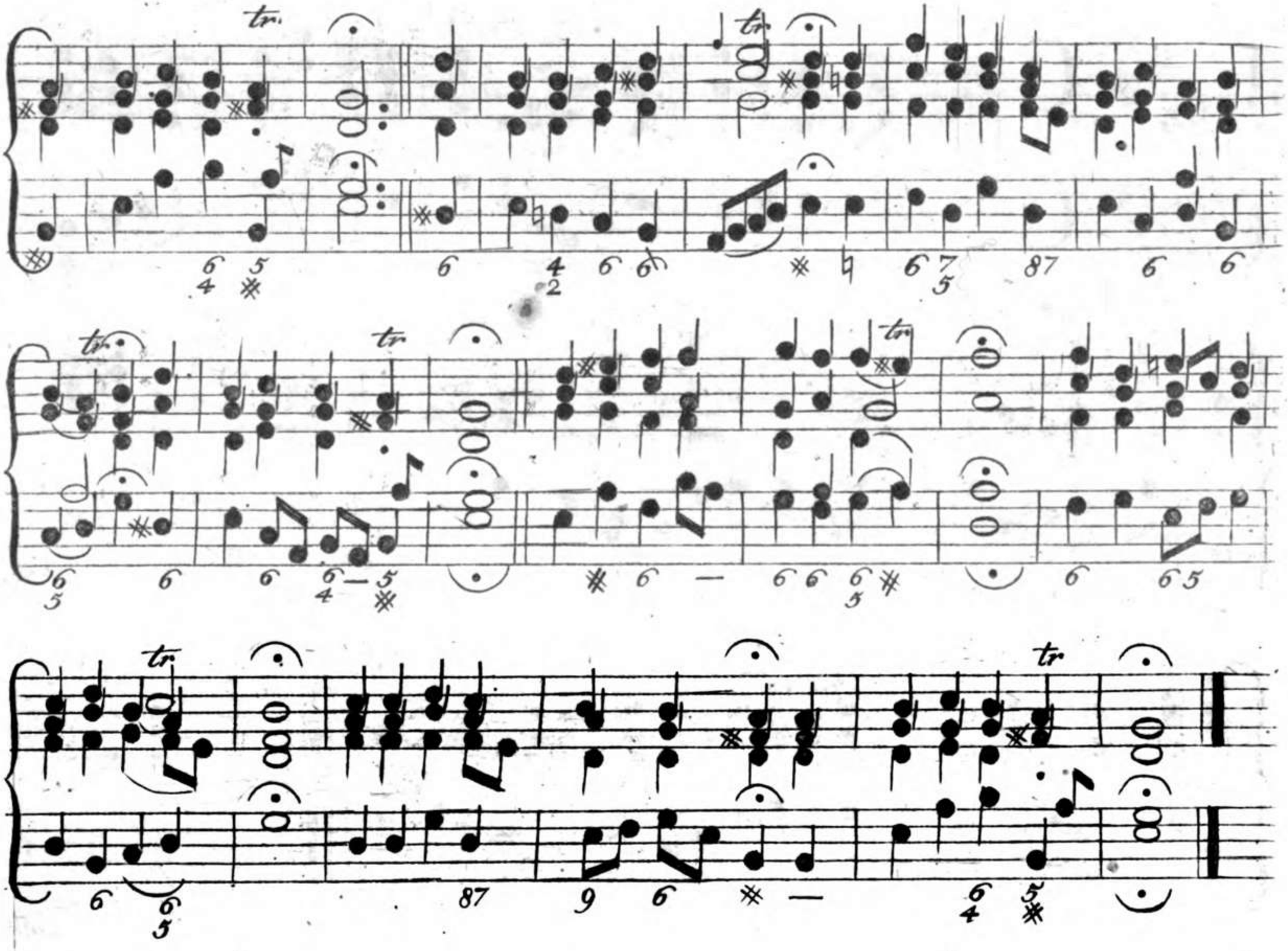

35. Vater unser im Himmelreich pp

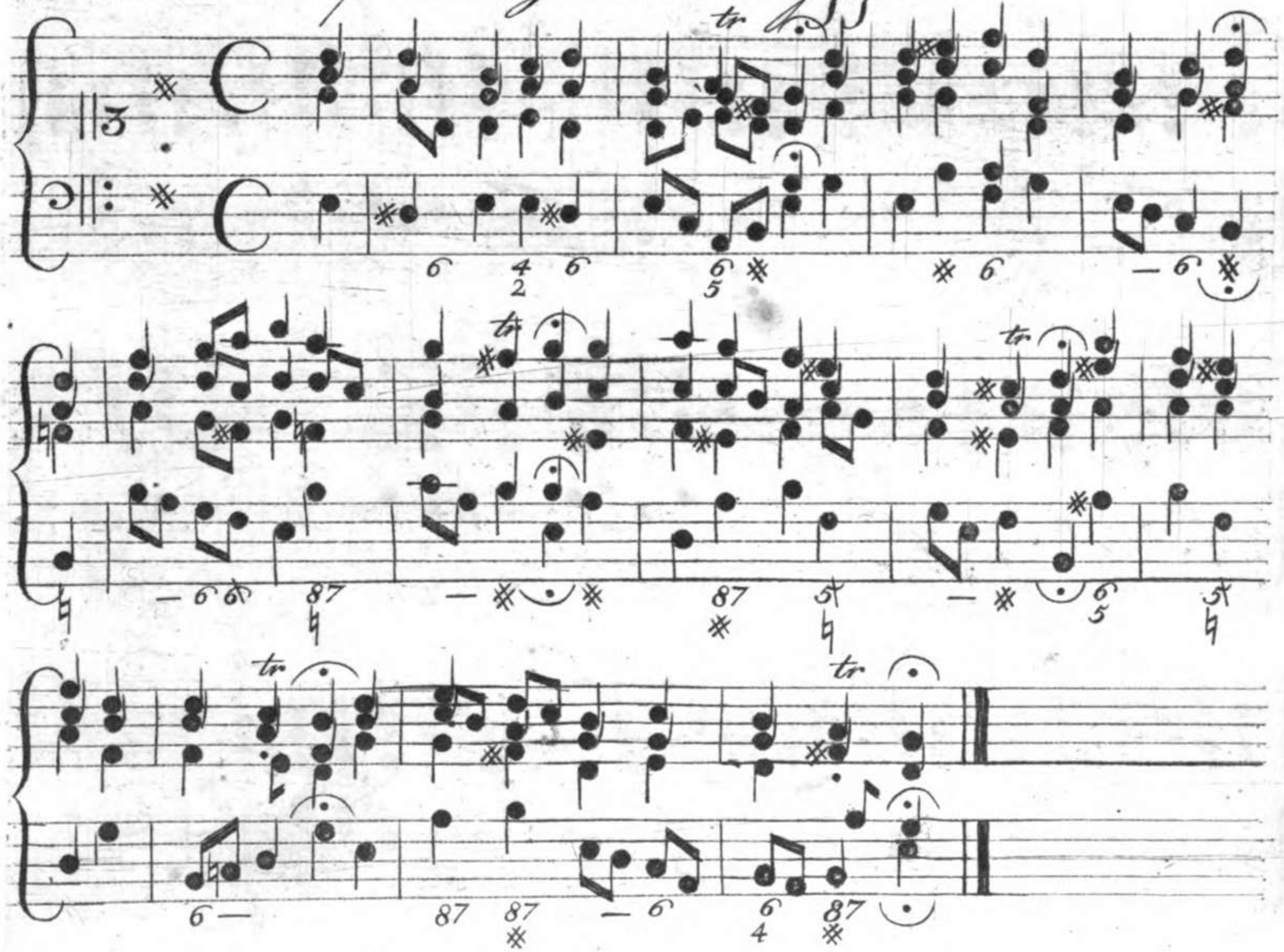

10525134

36. Laß mich dein seyn und bleiben pp

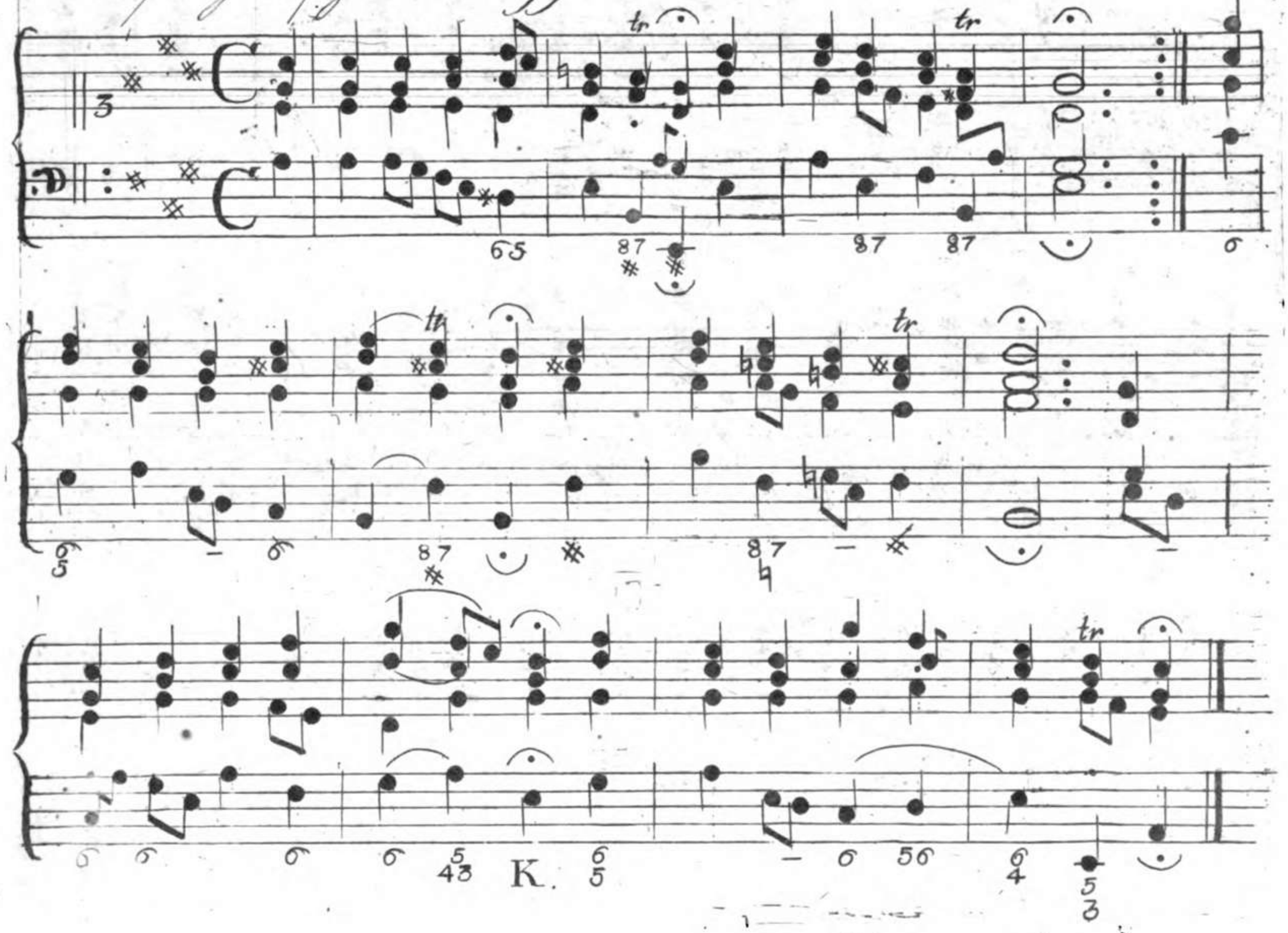

37 Wohl dem Menschen, der nicht wandelt

 O welch ein unvergleichlich Gut pp

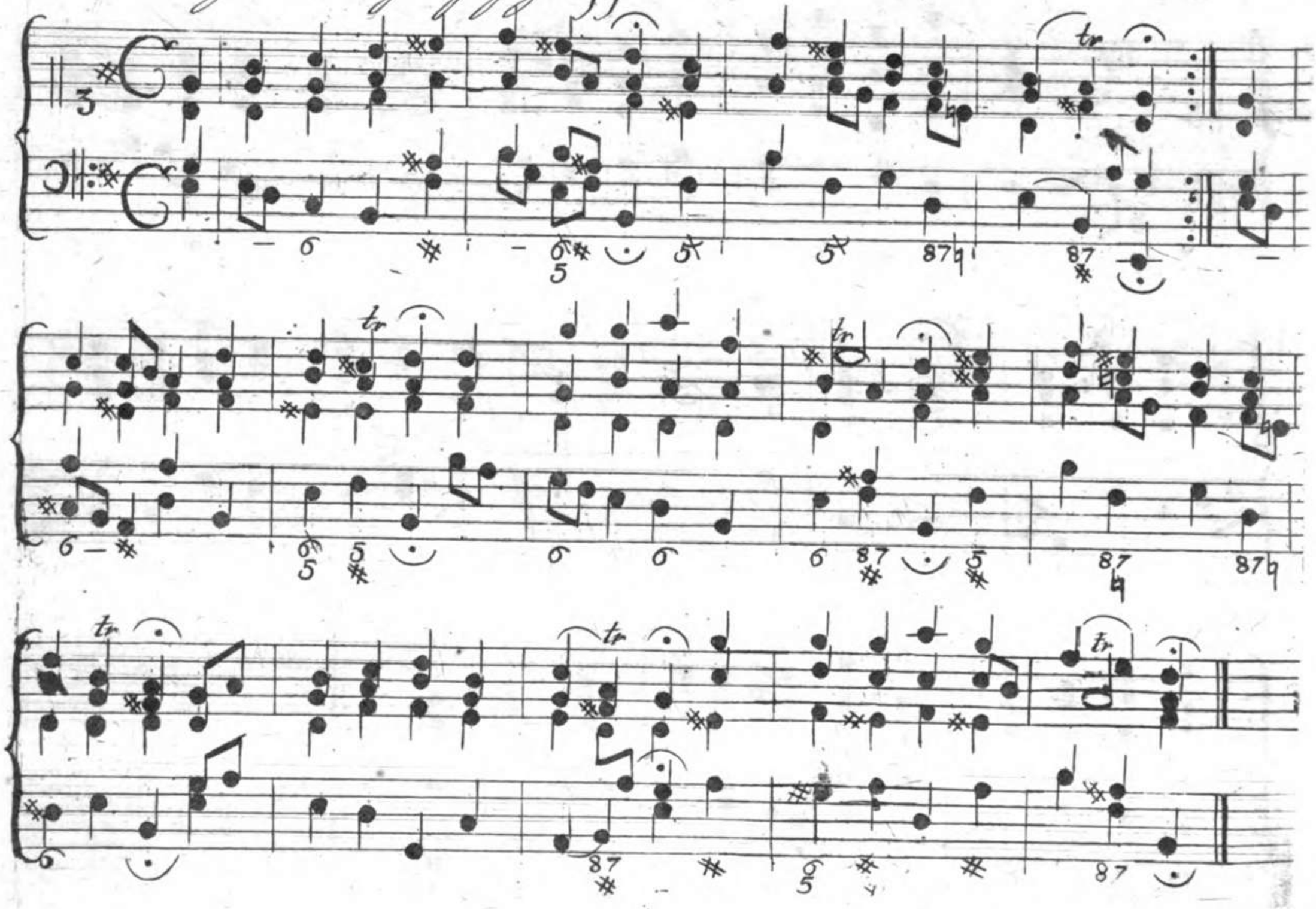

39. Auf, auf mein Herz und du mein ganzer Sinn

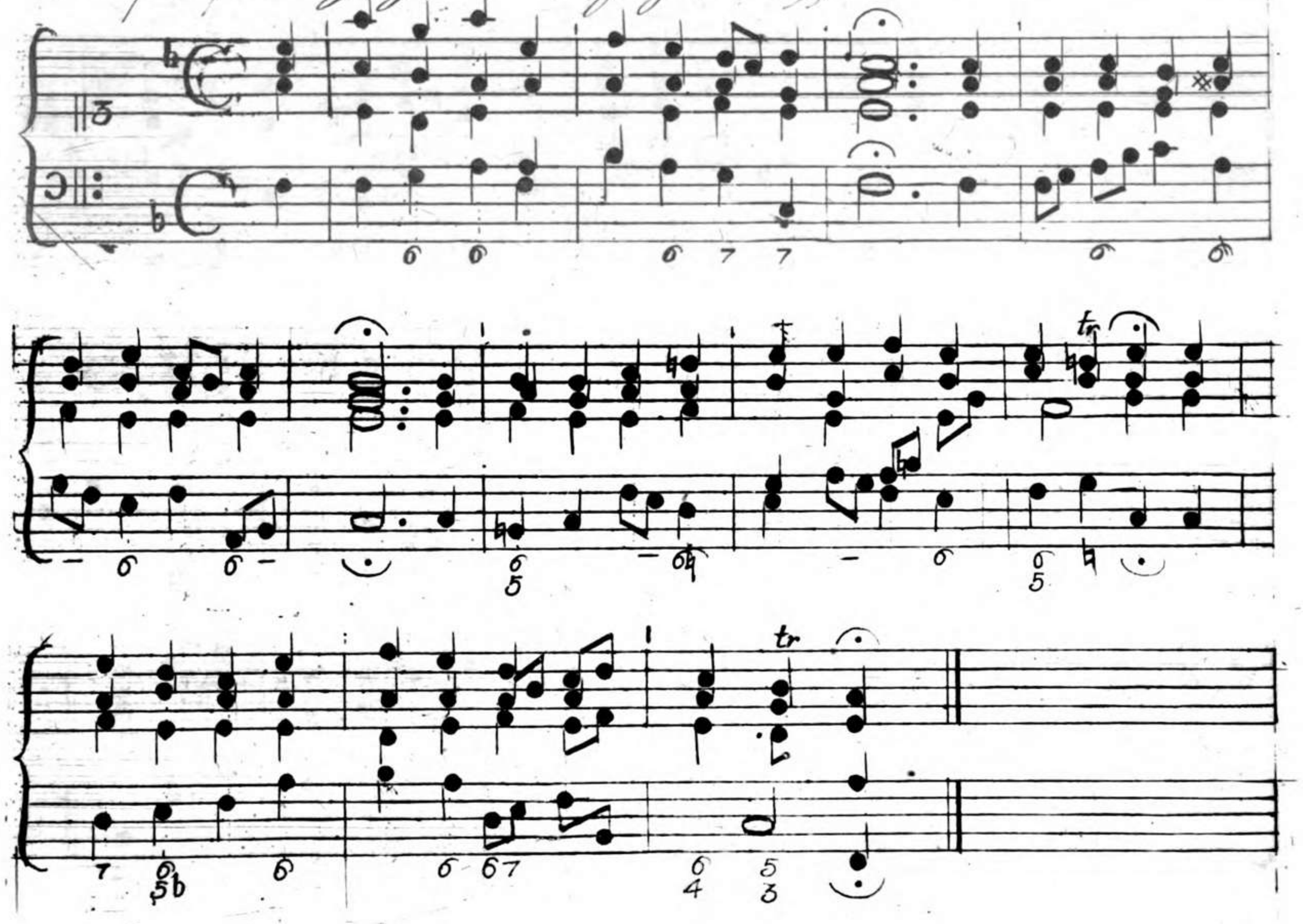

40. Ich danck dir schon durch deinen Sohn pp

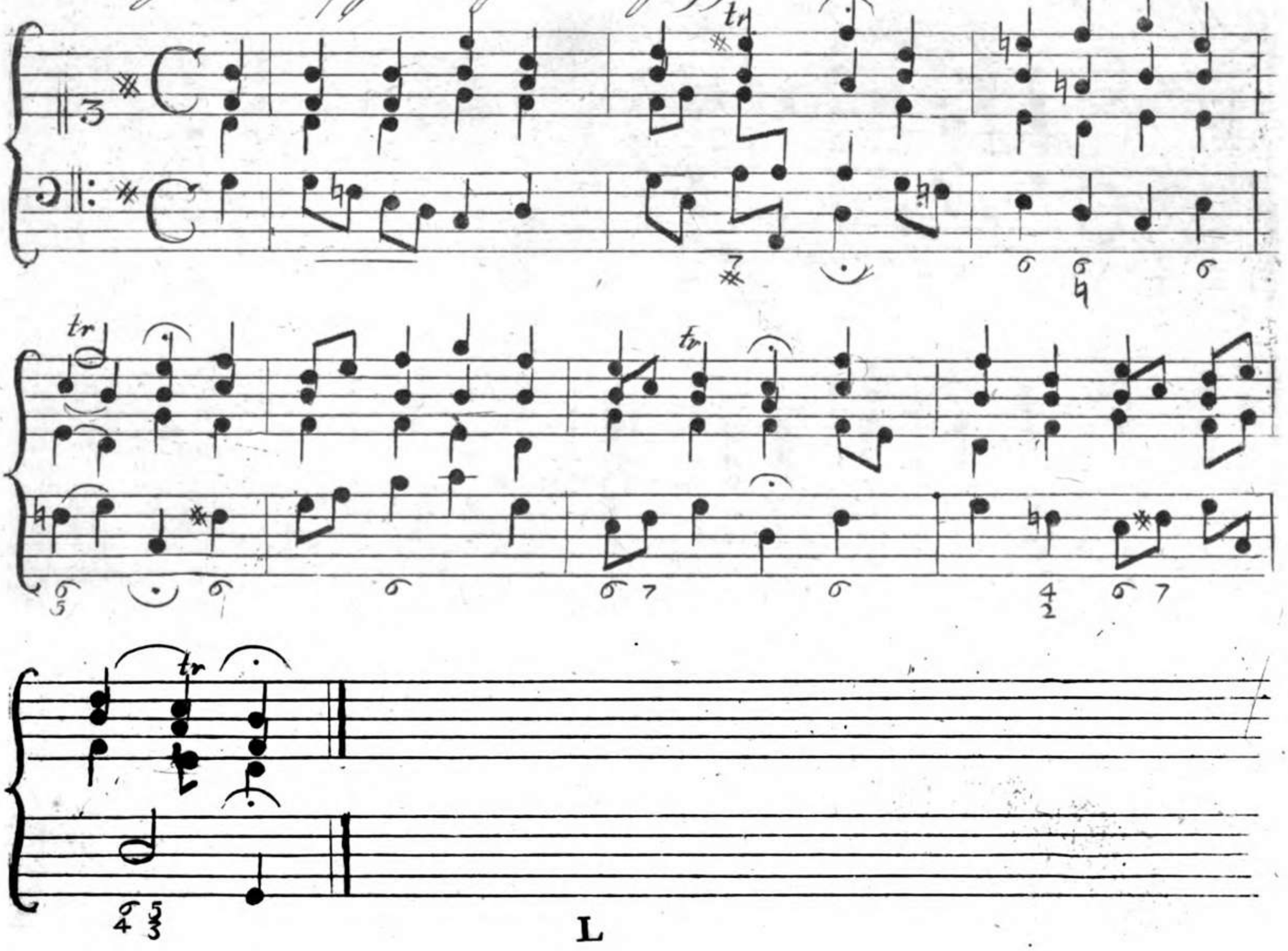

41. Gott des Himmels und der Erden pp

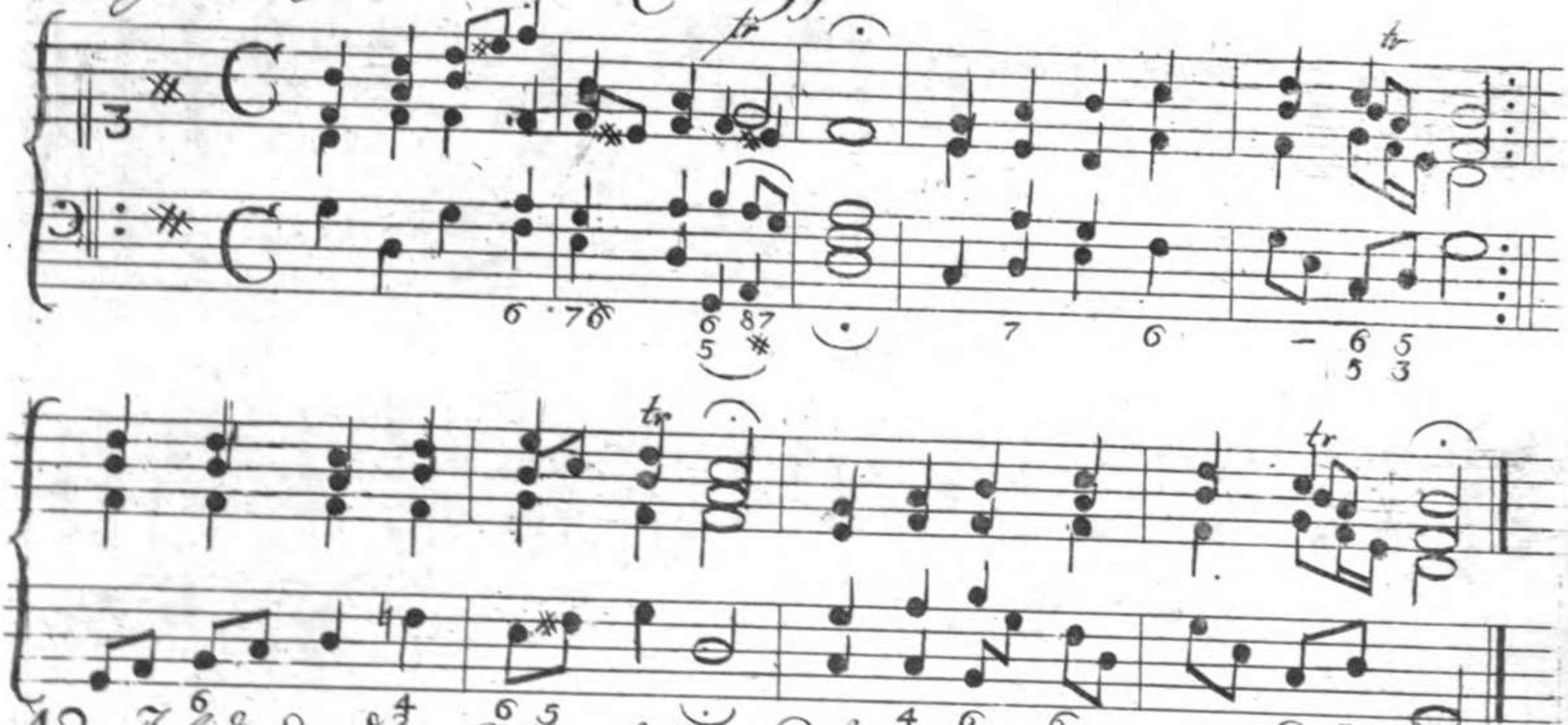

42. Ich danke dir, o Gott, in deinem Throne pp

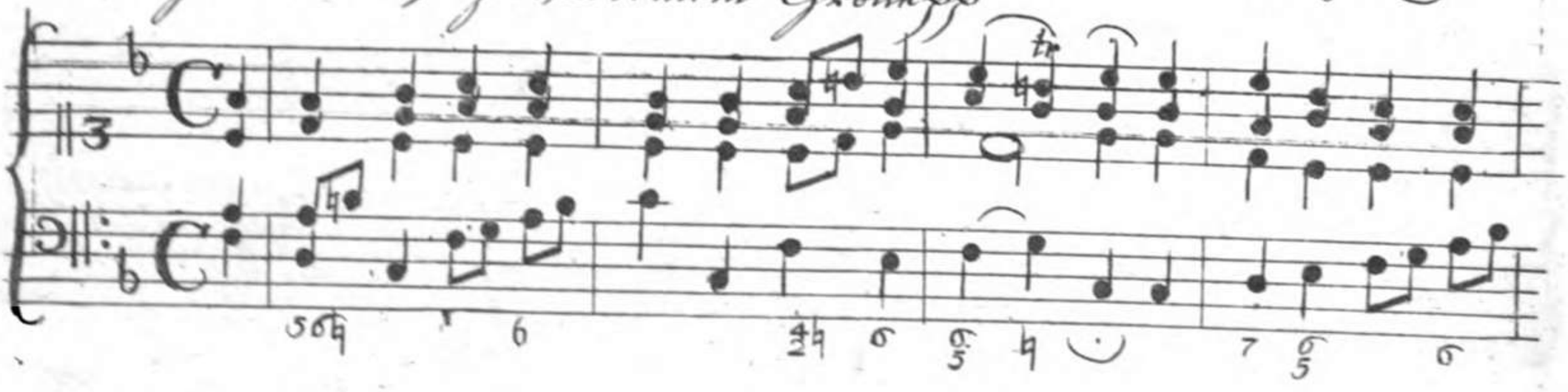

10525134

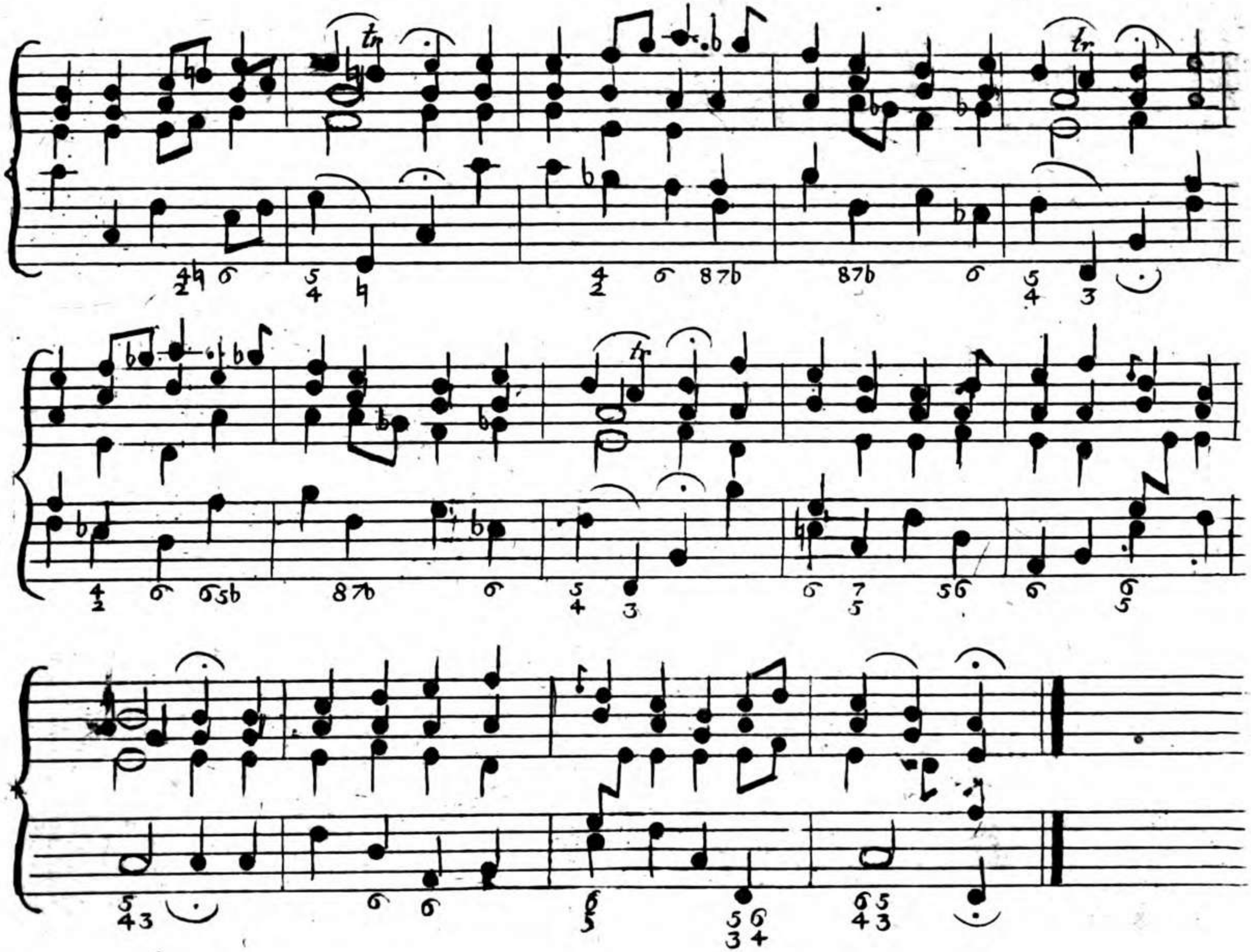

43. Das walt mein Gott, Vater

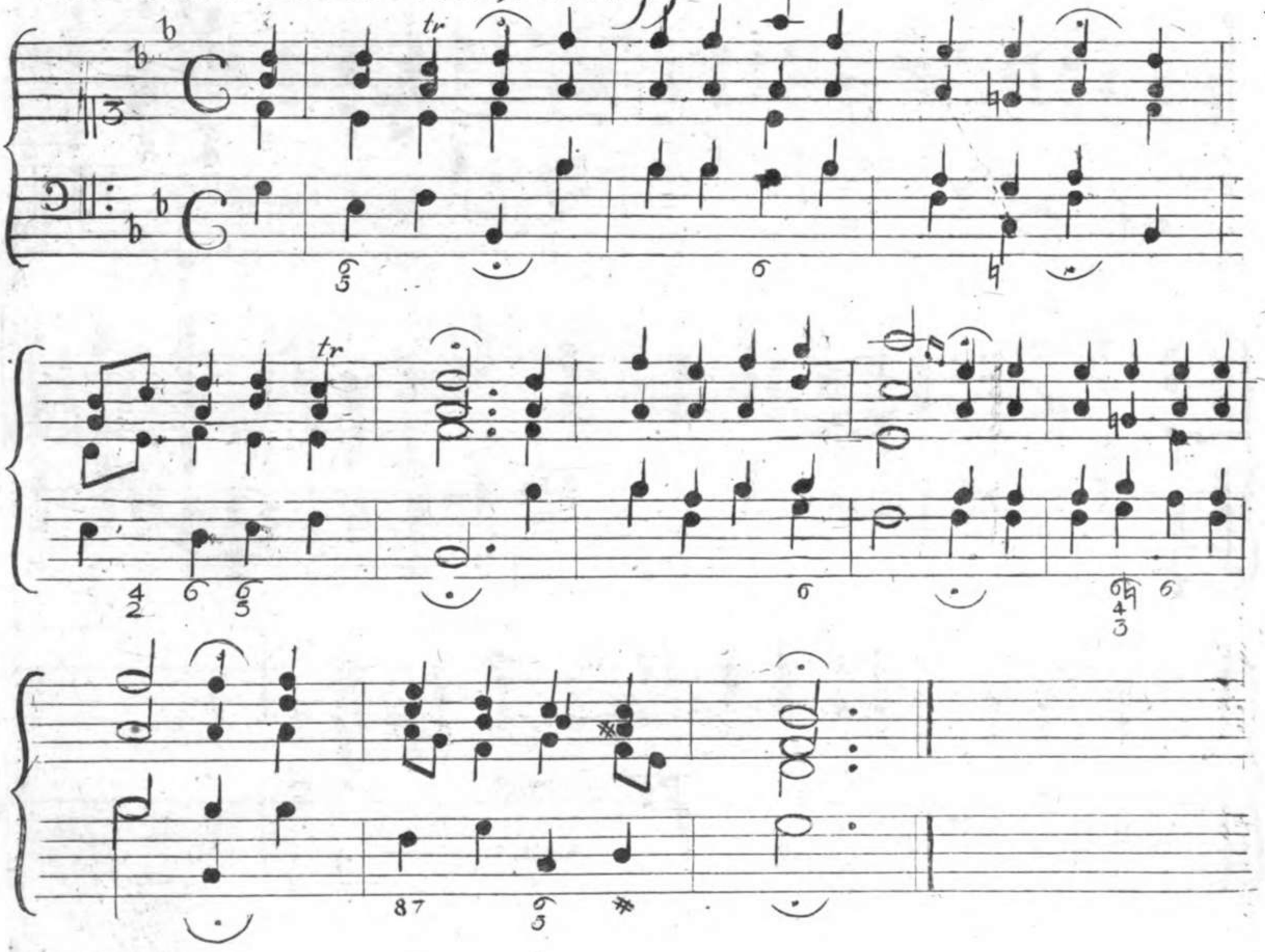

44. Christ, der du bist der helle Tag, ꝛc.

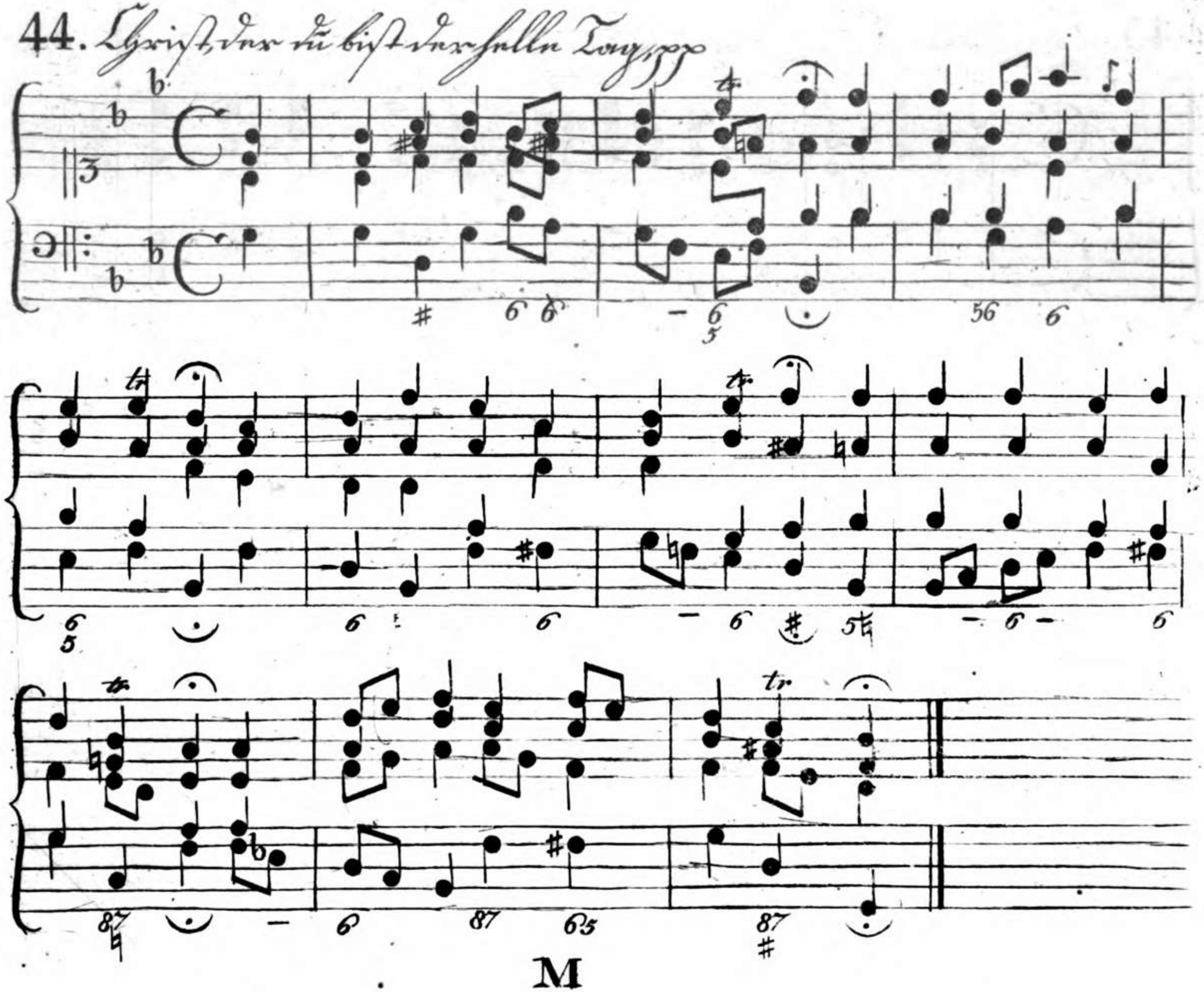

45. Christe der du bist Tag und Licht, pp

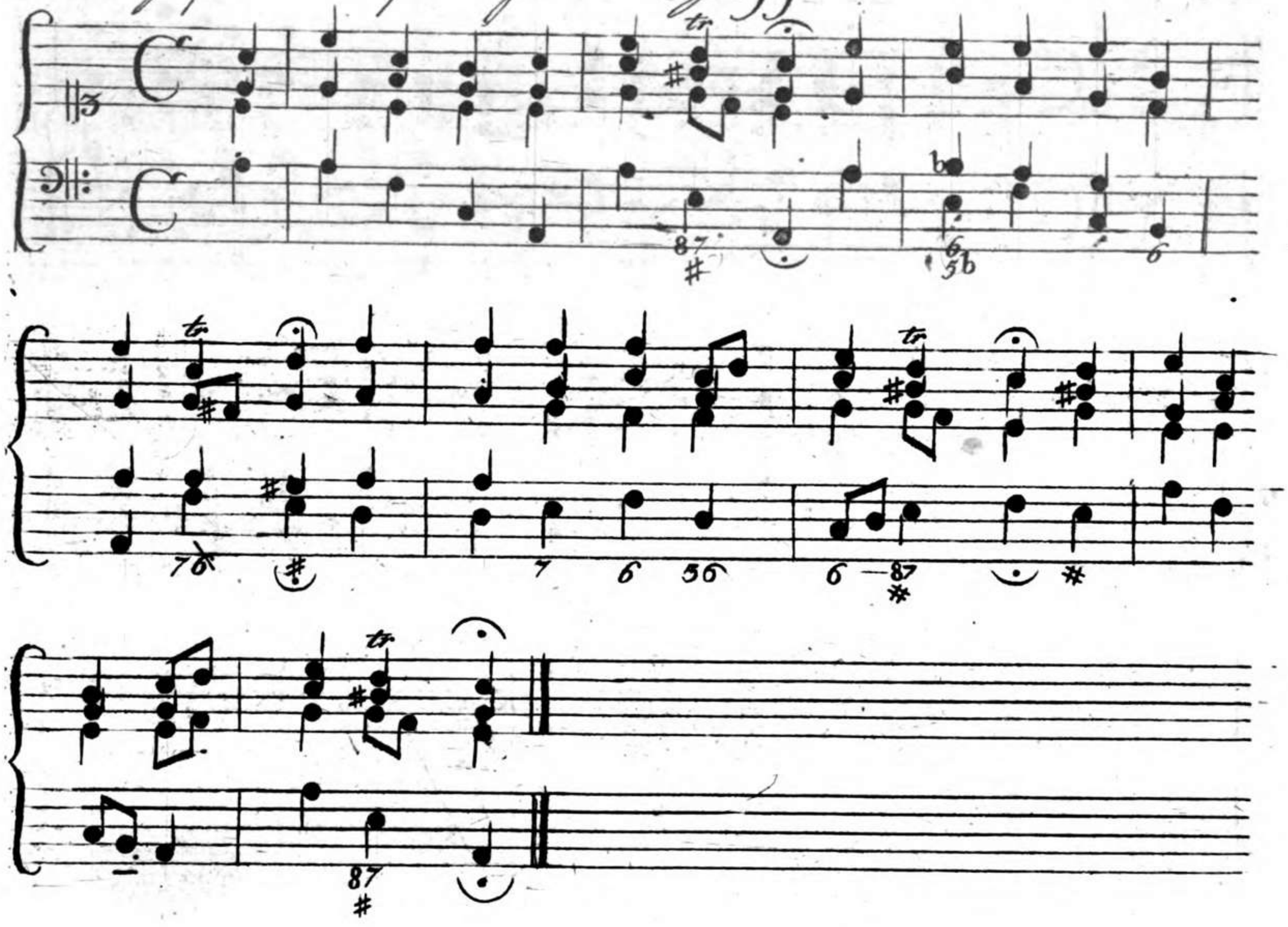

46. In dieser Abendstunde pp

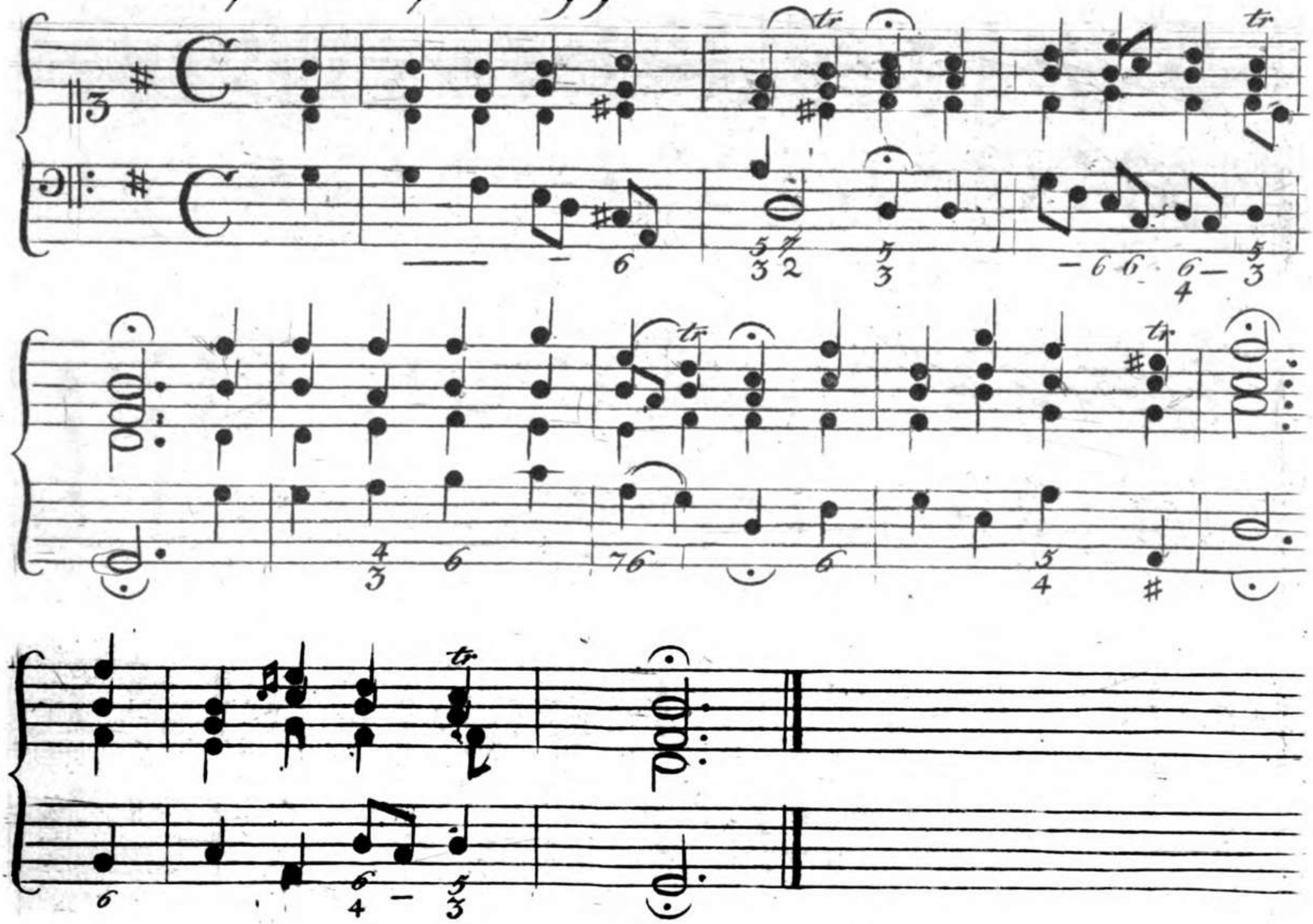

47. Der lieben Sonnen Licht und Pracht pp

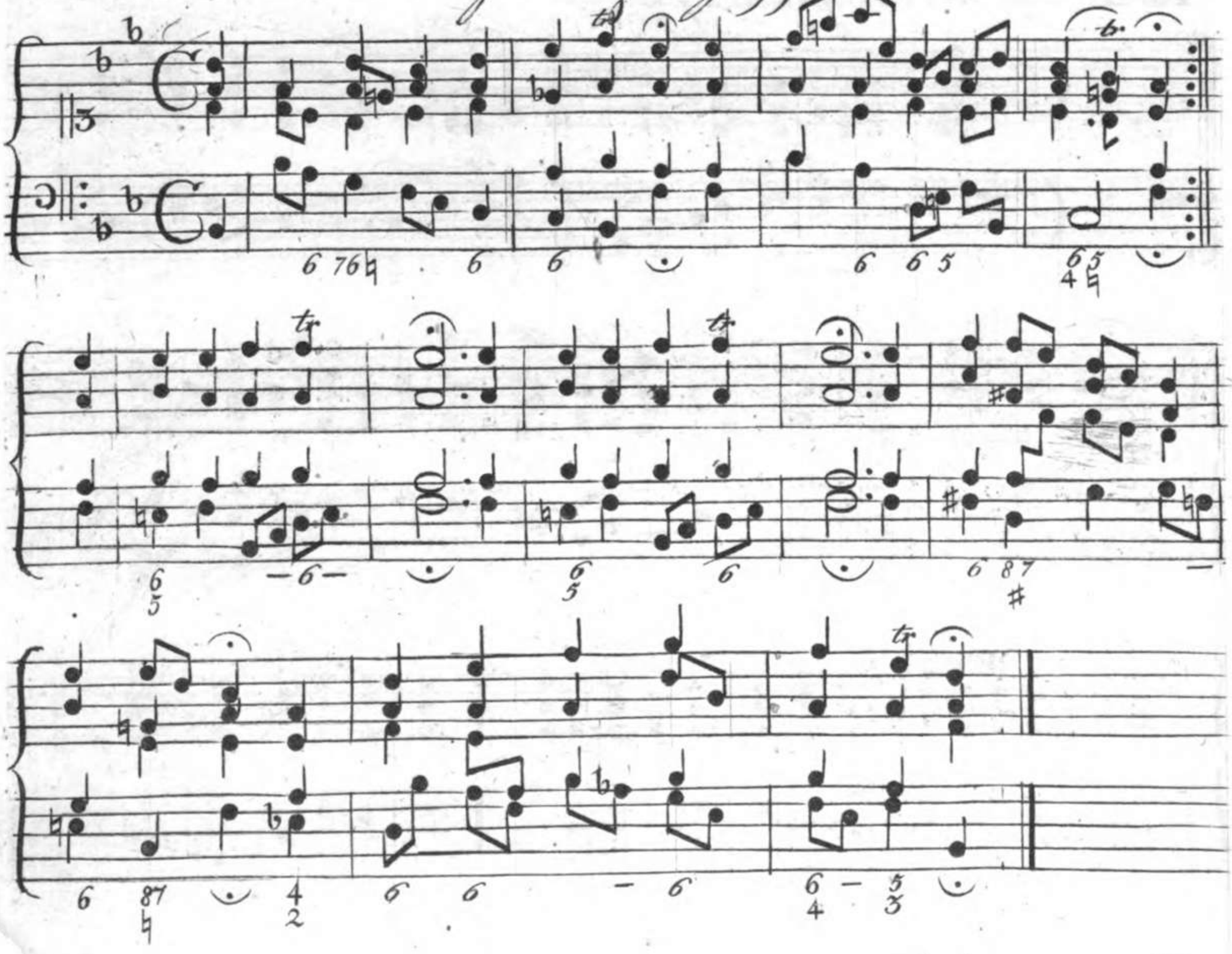

10525134

48. Mein' Augen schließ ich itzt

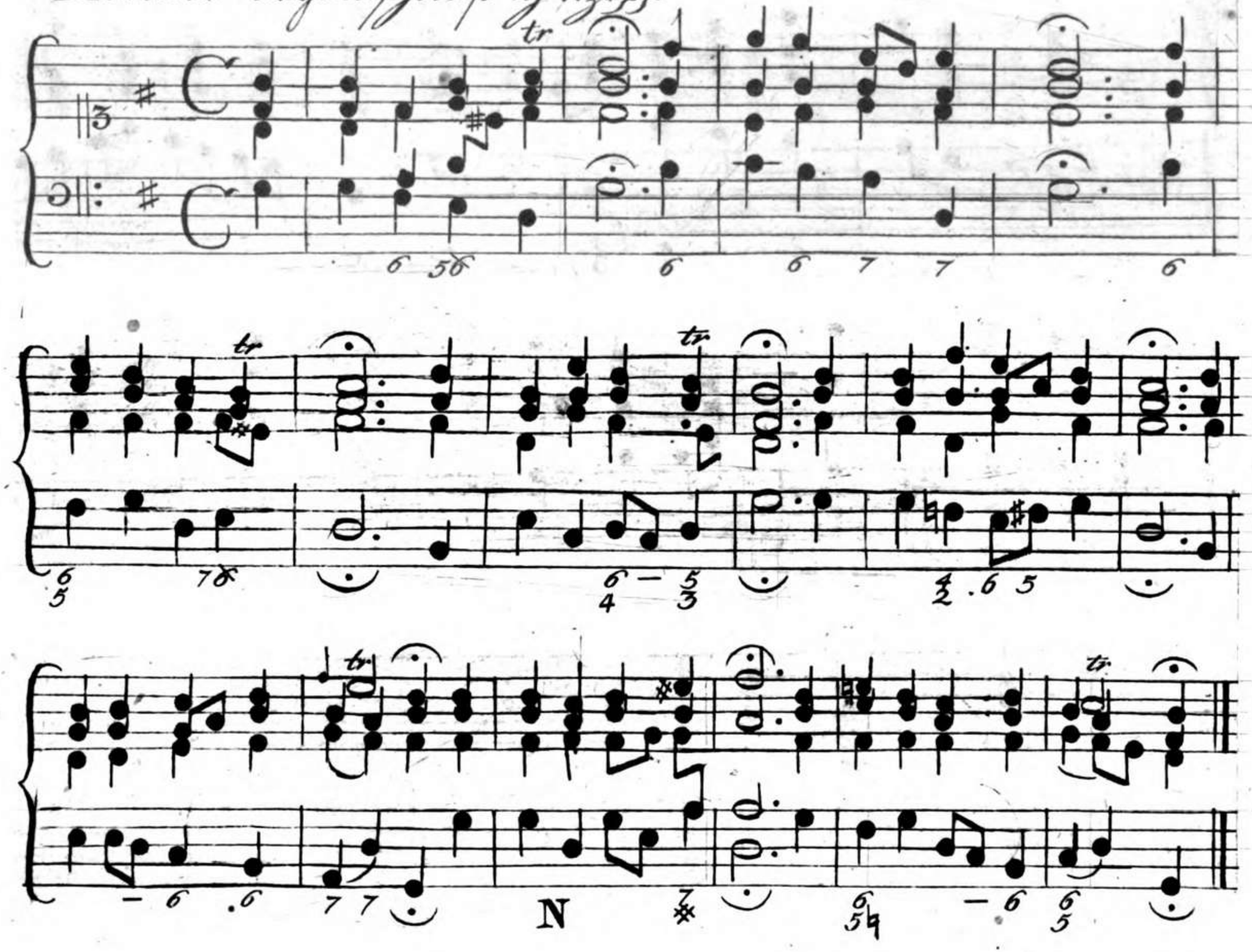

49. Die Nacht ist vor der Thür pp

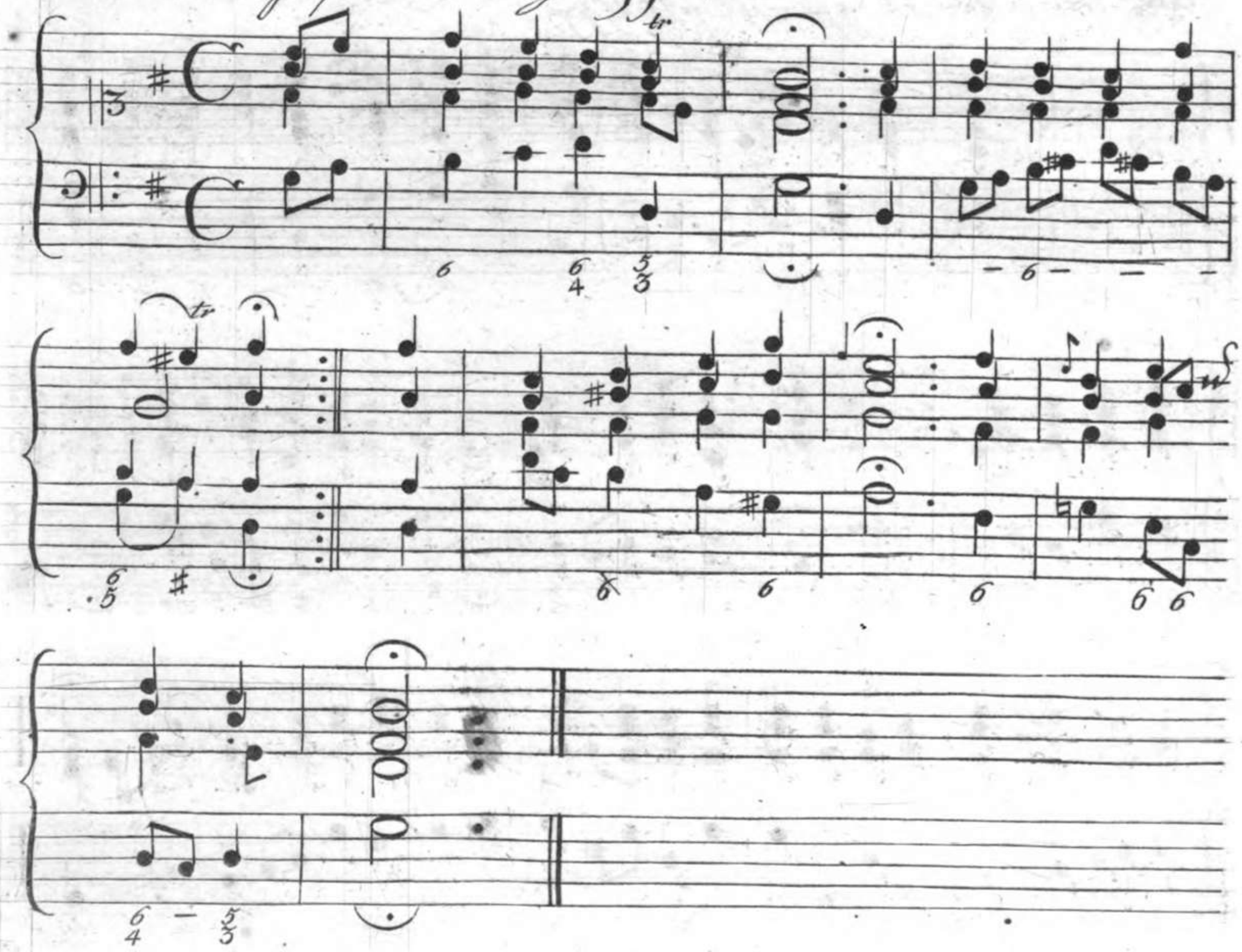

50. Nun sich der Tag geendigt hat pp

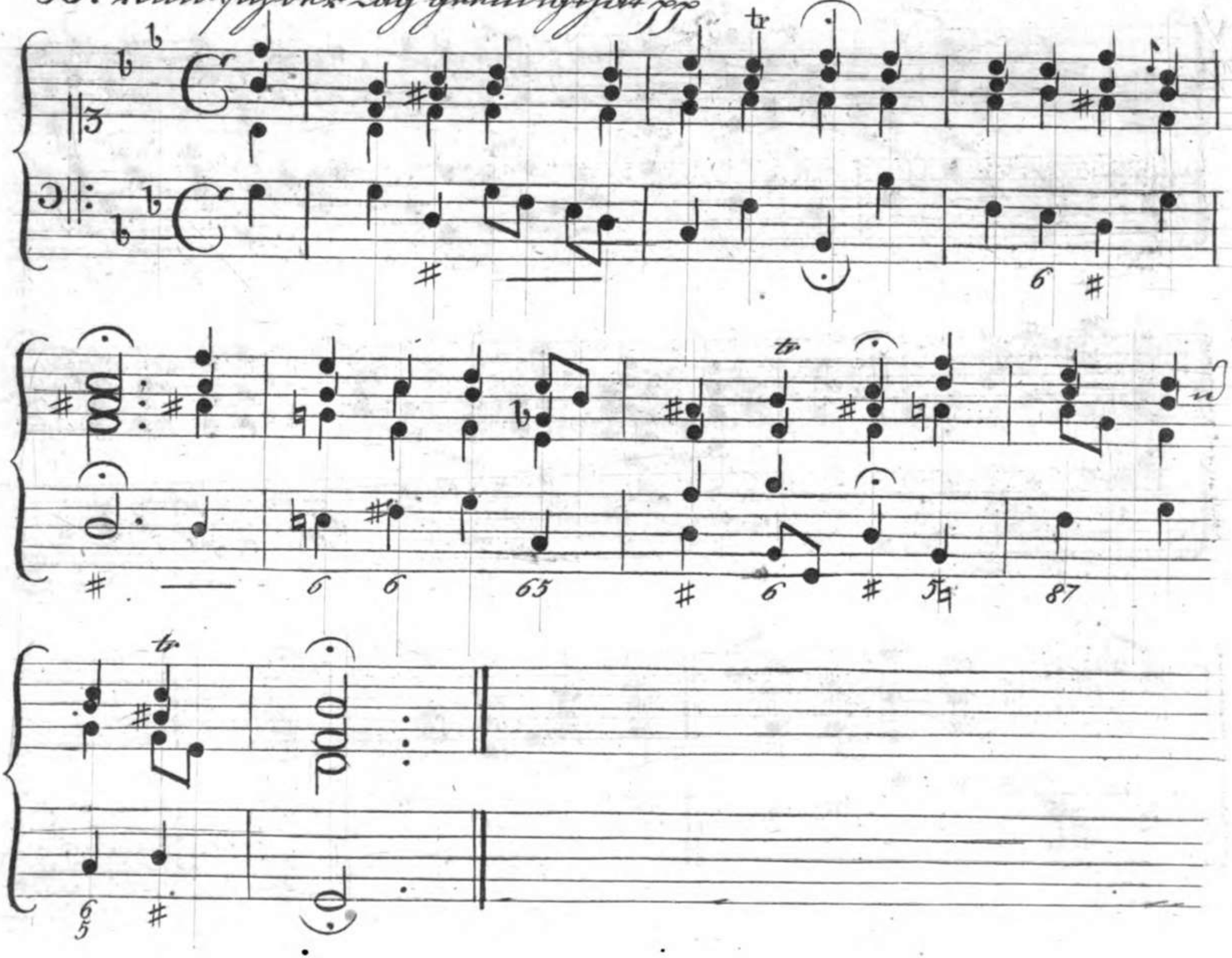

51. Die Sonn' hat sich mit ihrem Glanz gewendet pp

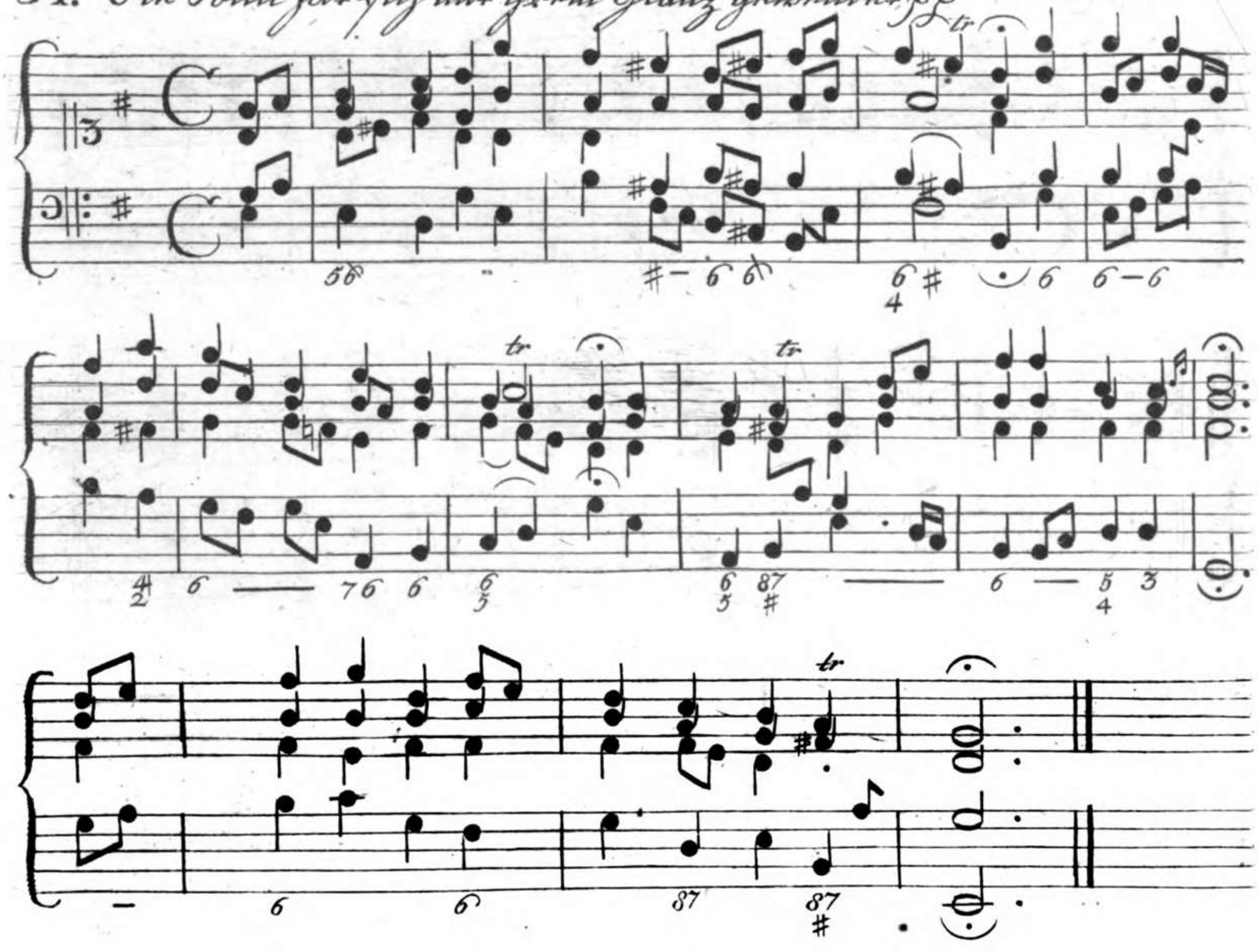

52. Gott sey Dank in aller Welt

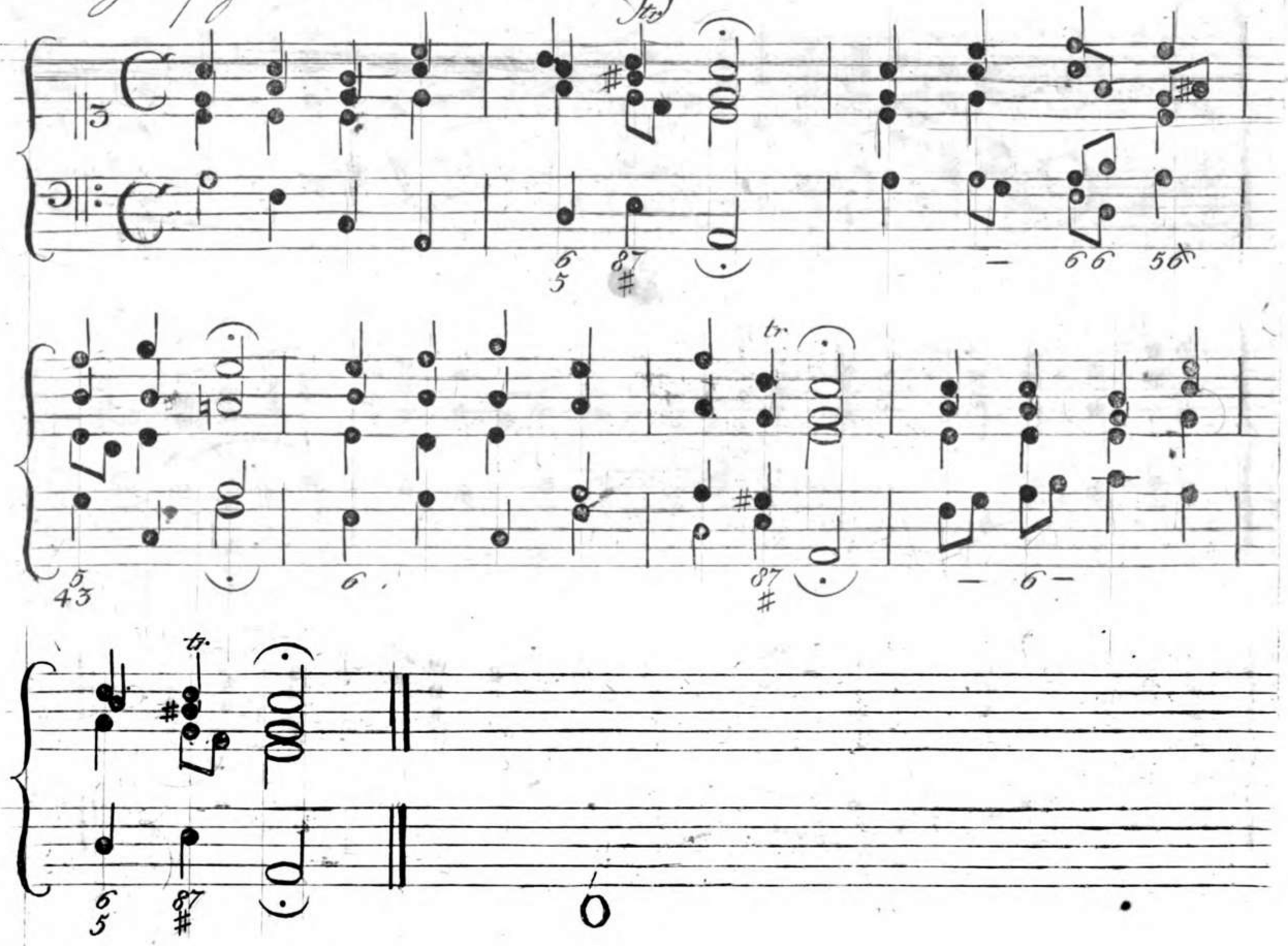

53. Gottes Sohn ist kommen pp

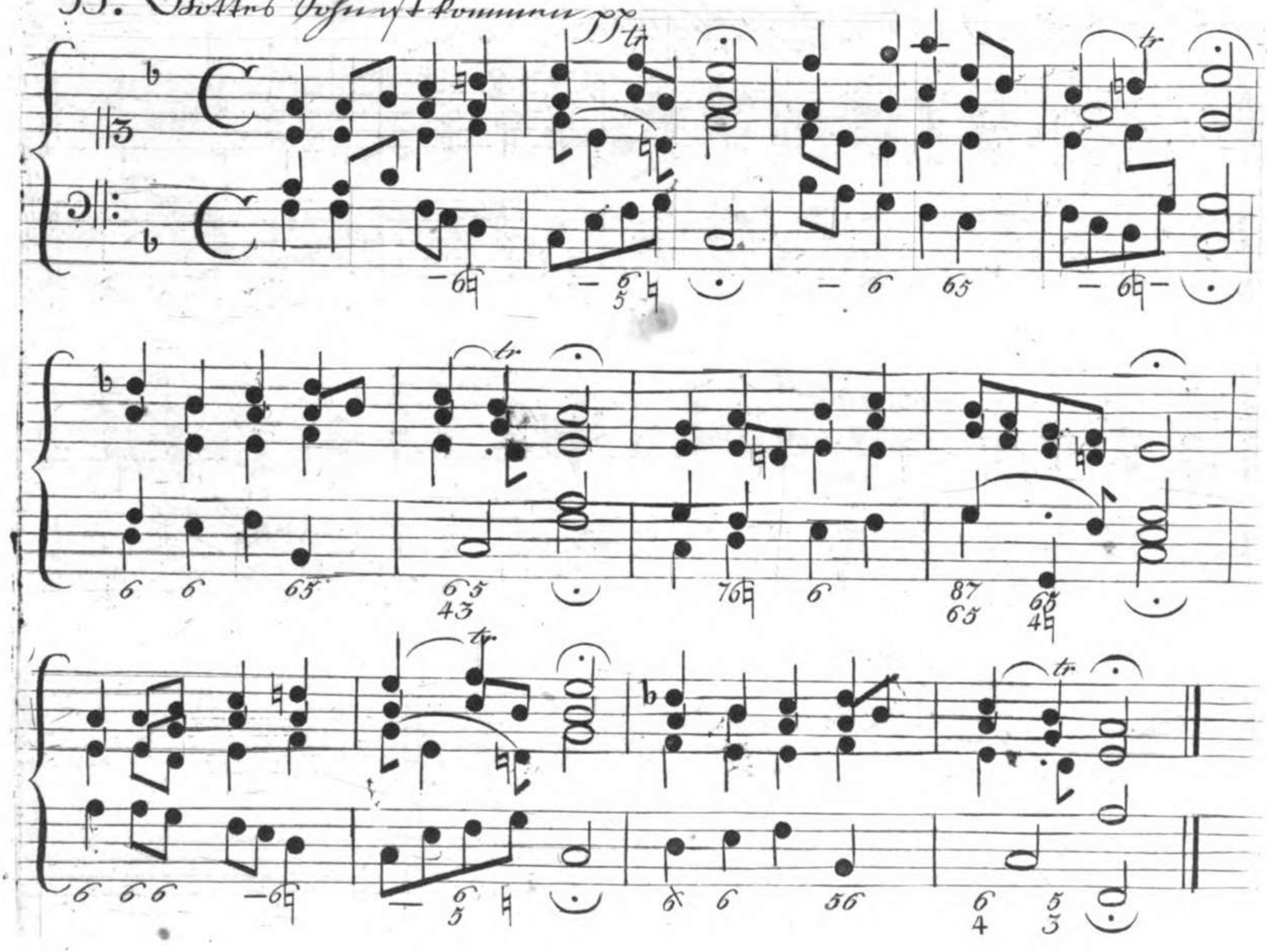

54. Gelobet seyst du, Jesu Christ

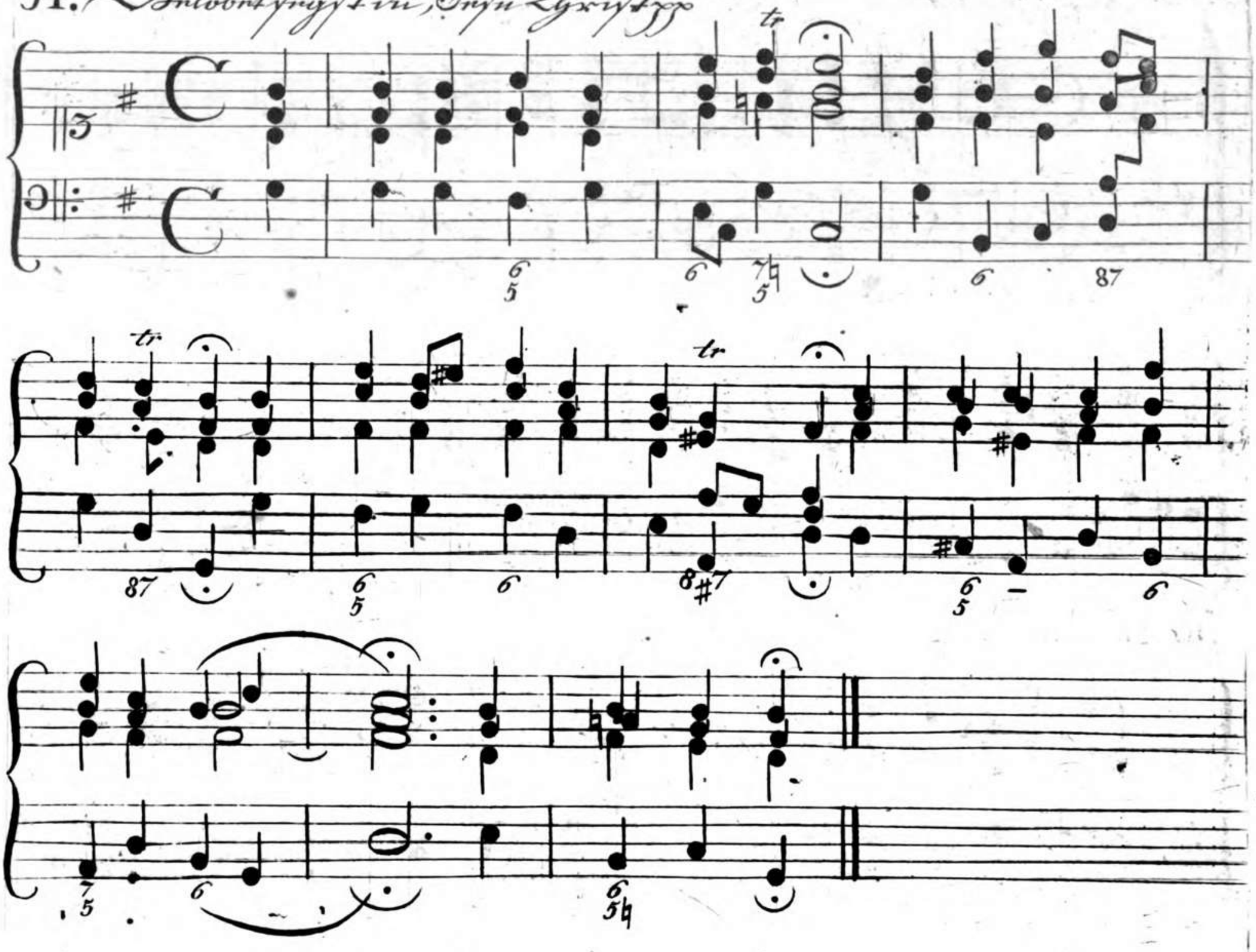

55. Vom Himmel kam der Engel Schaar

56. Christum wir sollen loben schon

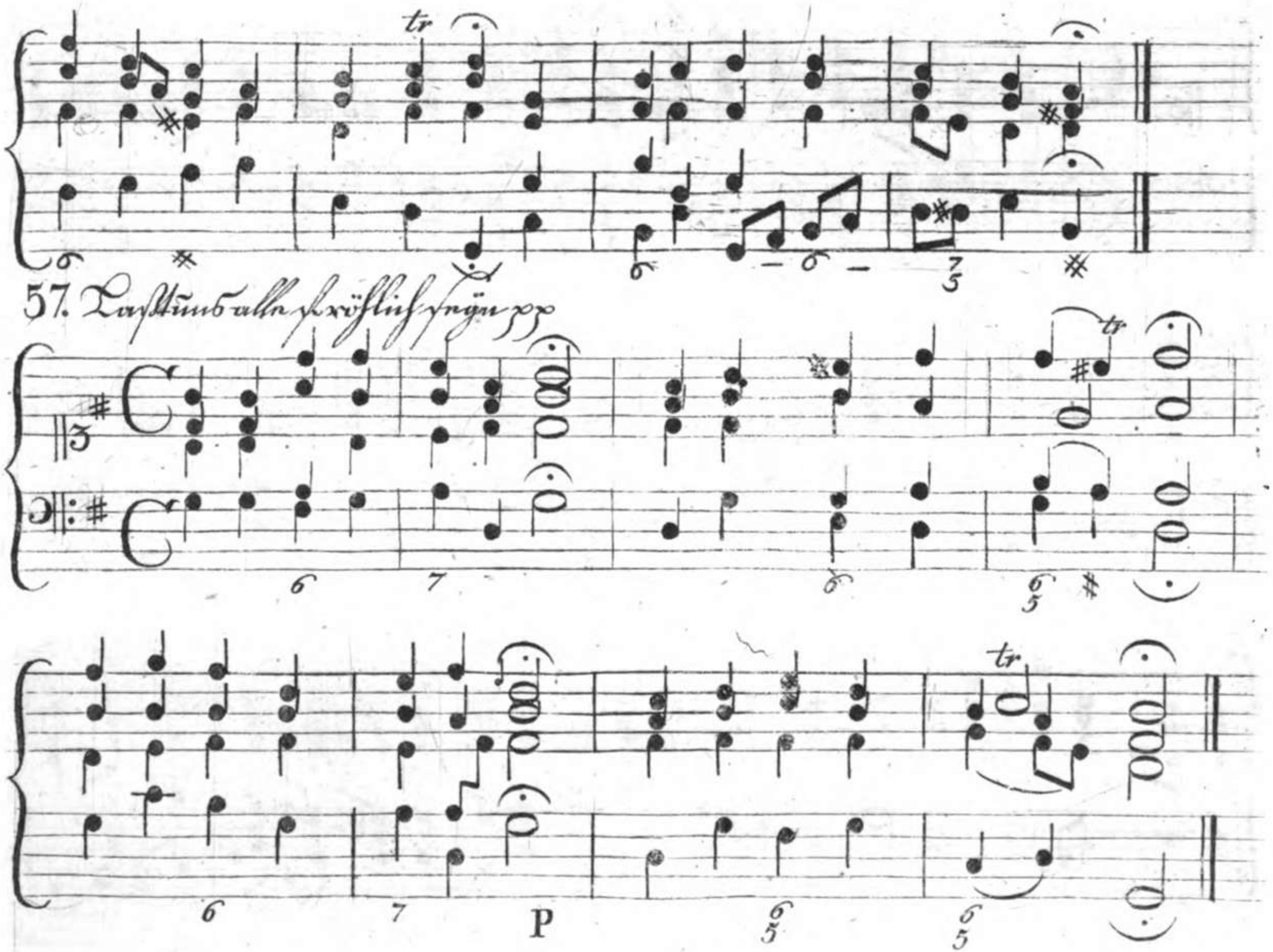
tr
57. Laßt uns alle fröhlich seyn pp
tr
tr
P

58. Der Tag der ist so freudenreich pp

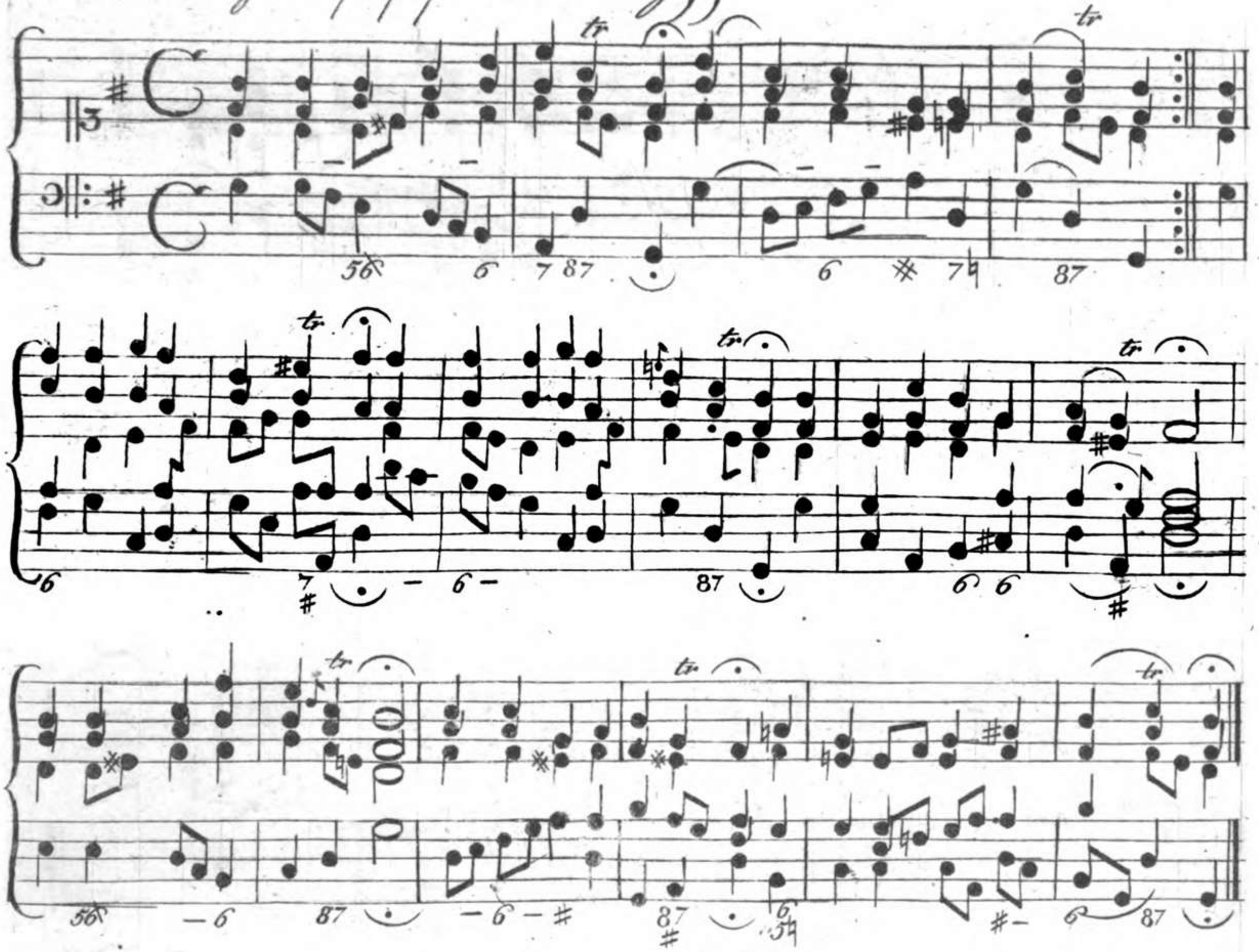

10525134

59. Wir Christenleut

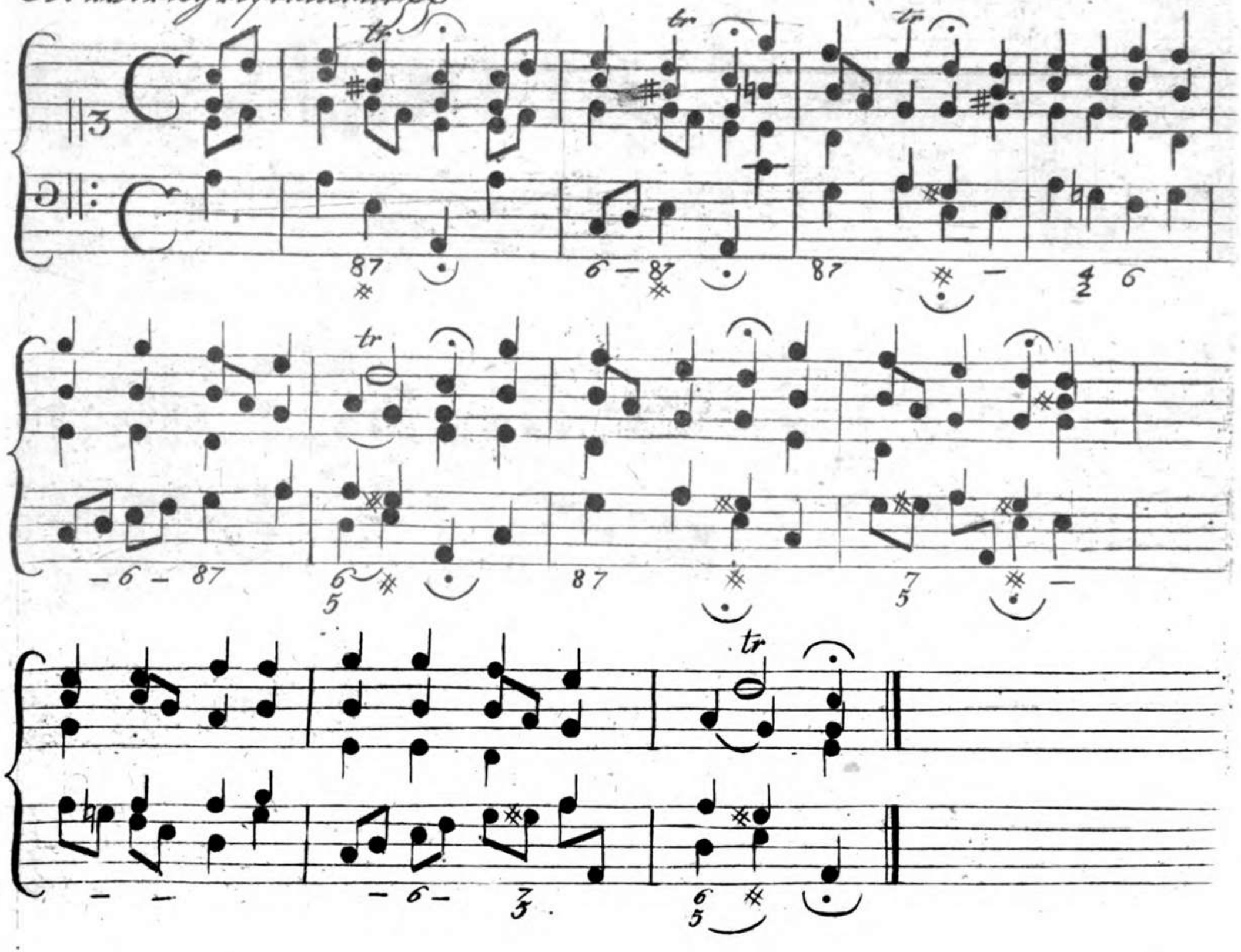

10525134

60. Freuet euch, ihr Christen, alle

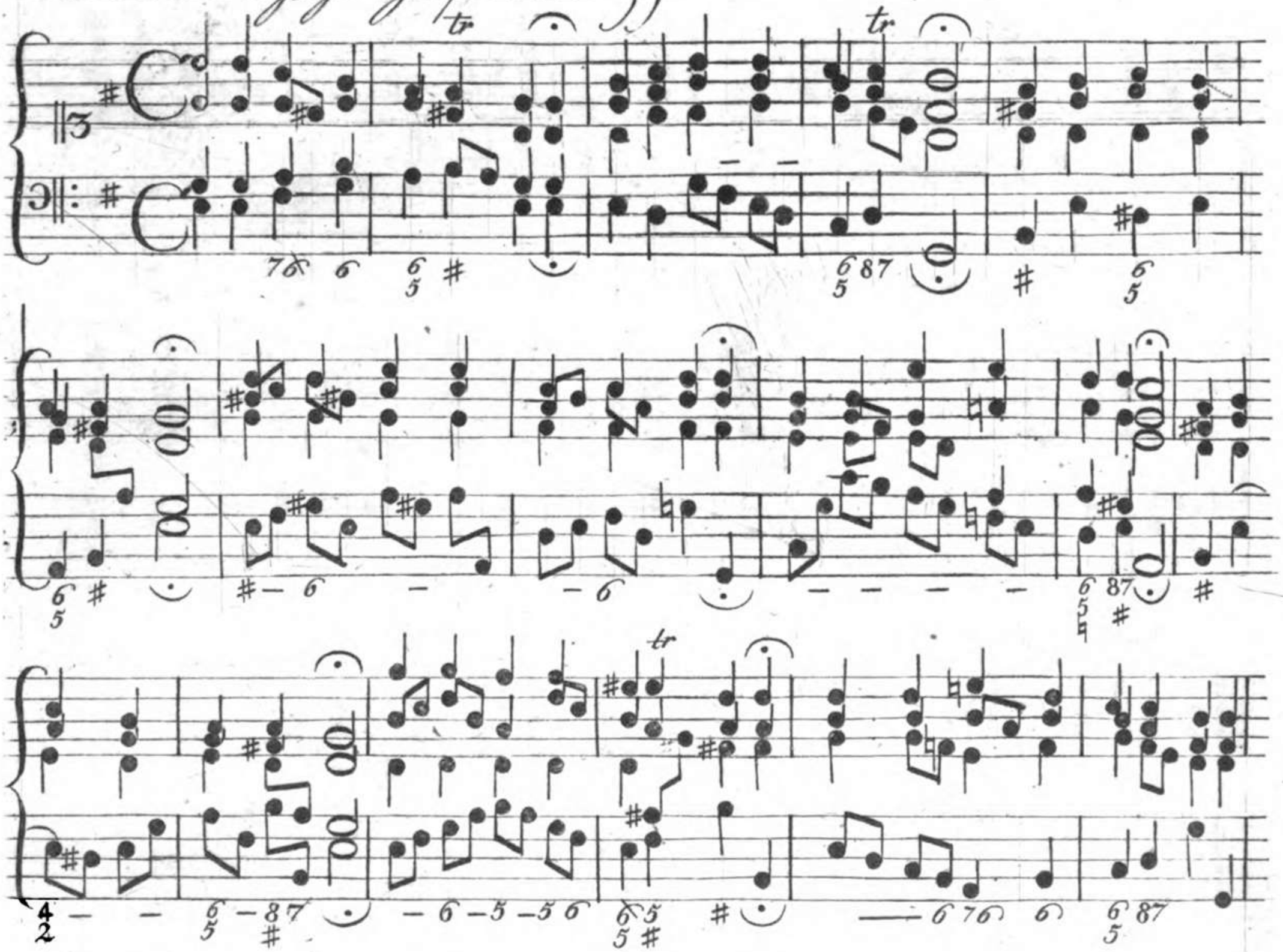

10525134

61. Da Christus geboren war ꝛc.

10525134

62. Auf, die ihr Jesum liebt pp

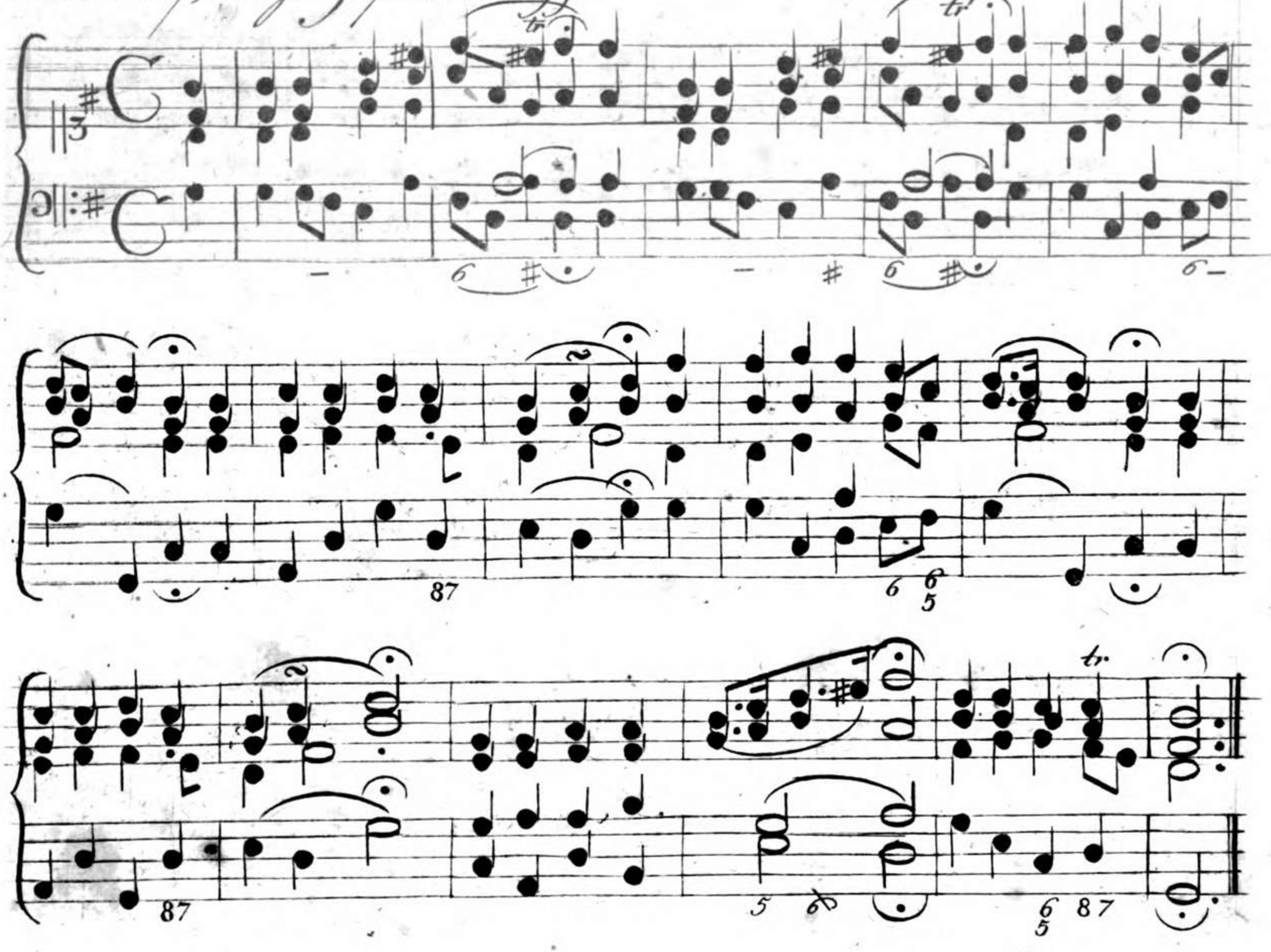

63. Ermuntre dich, mein schwacher Geist

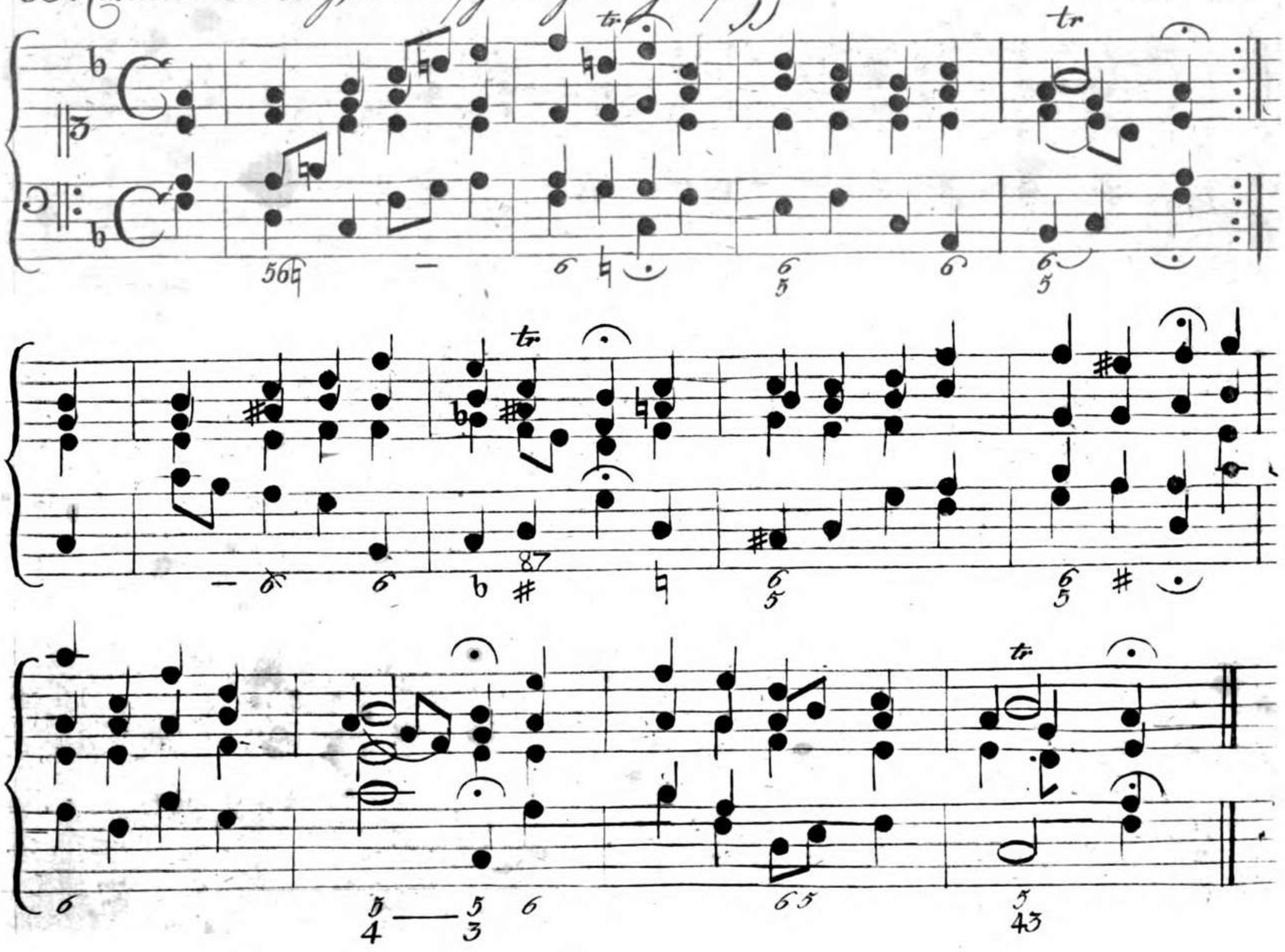

10525134

64. Ich freue mich in dir pp

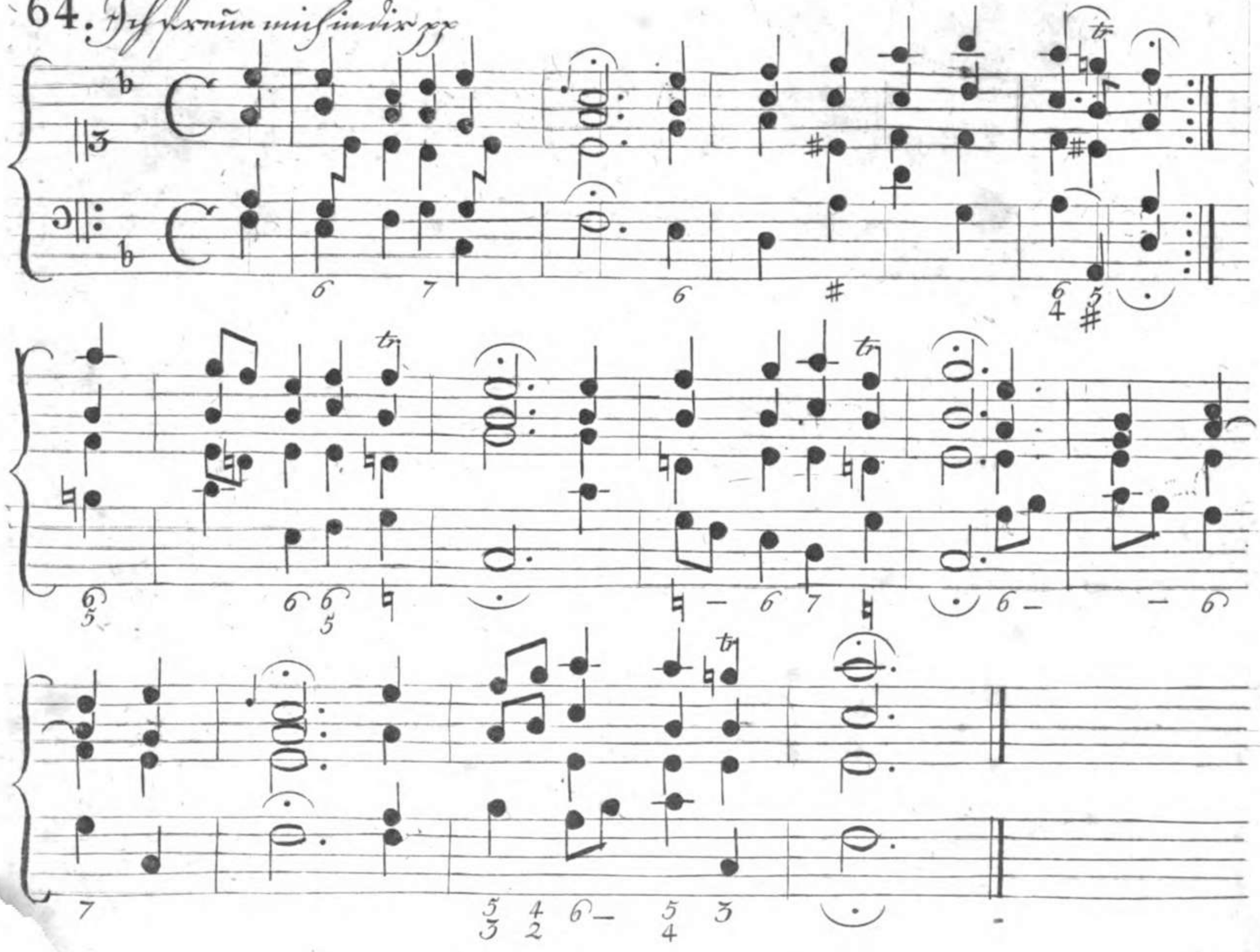

10525134

65. Helft mir Gottes Güte preisen pp

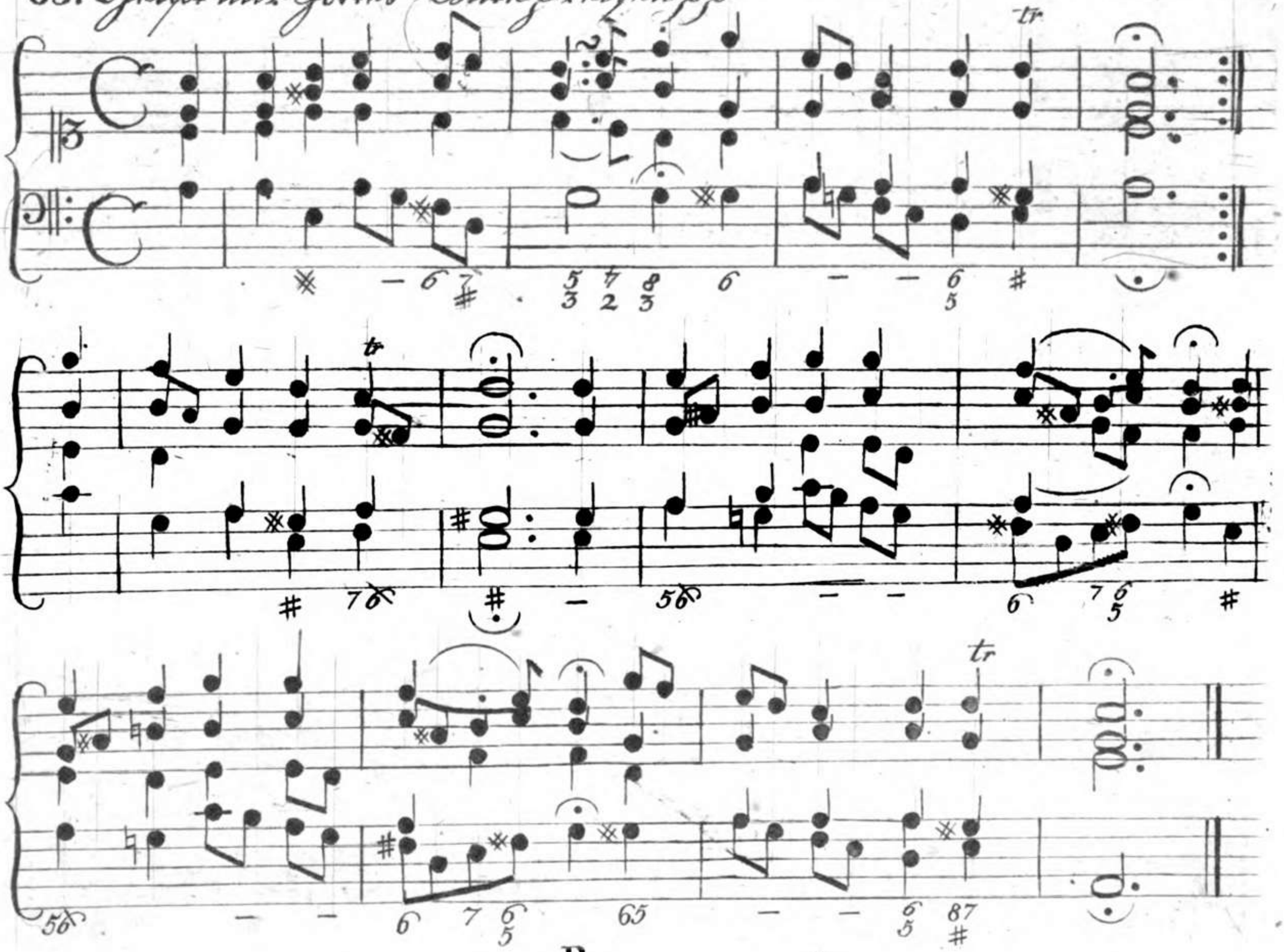

66. Jesu nun sey gepreiset

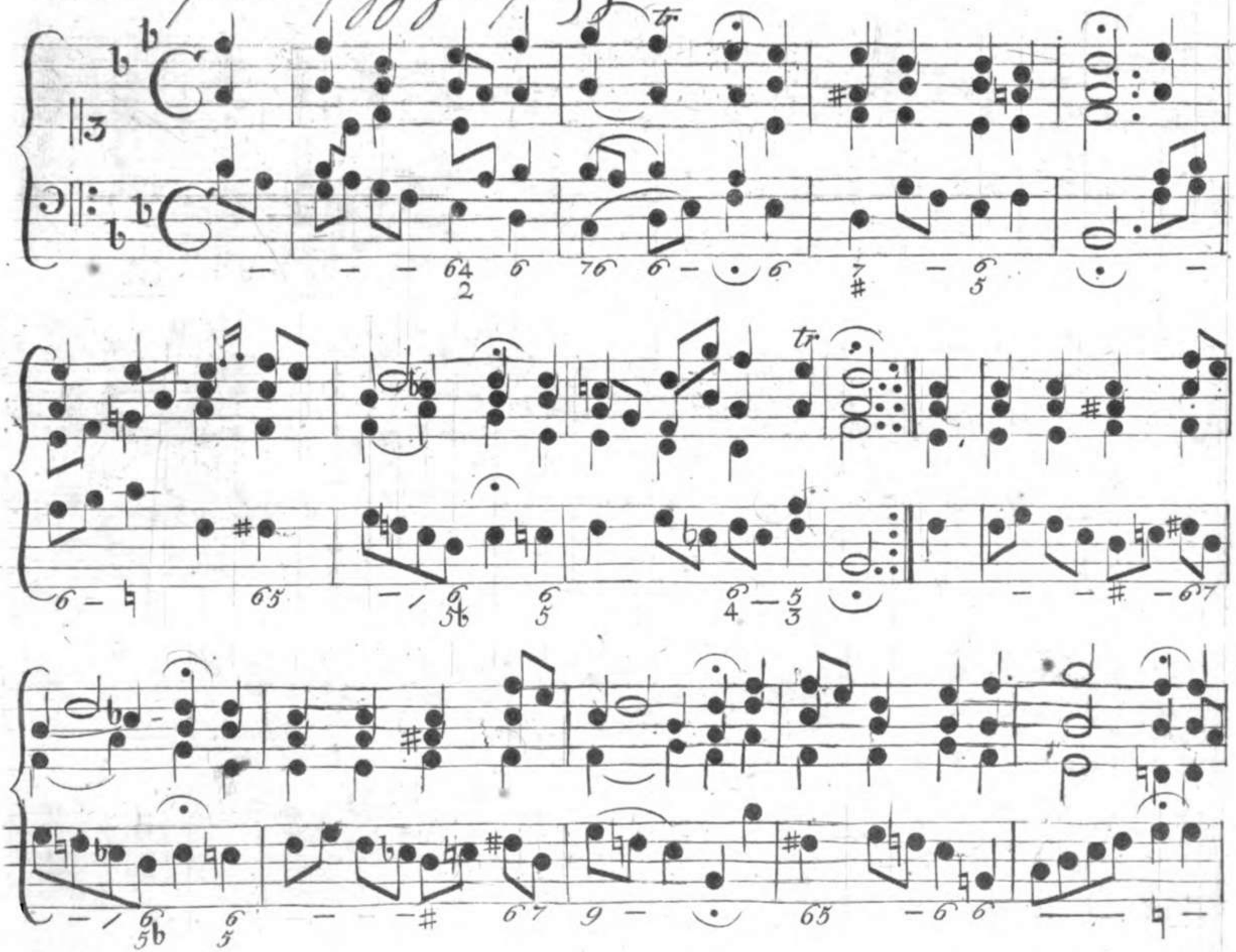

67. Kommt, und laßt uns Christum ehren

68. Das alte Jahr vergangen ist pp

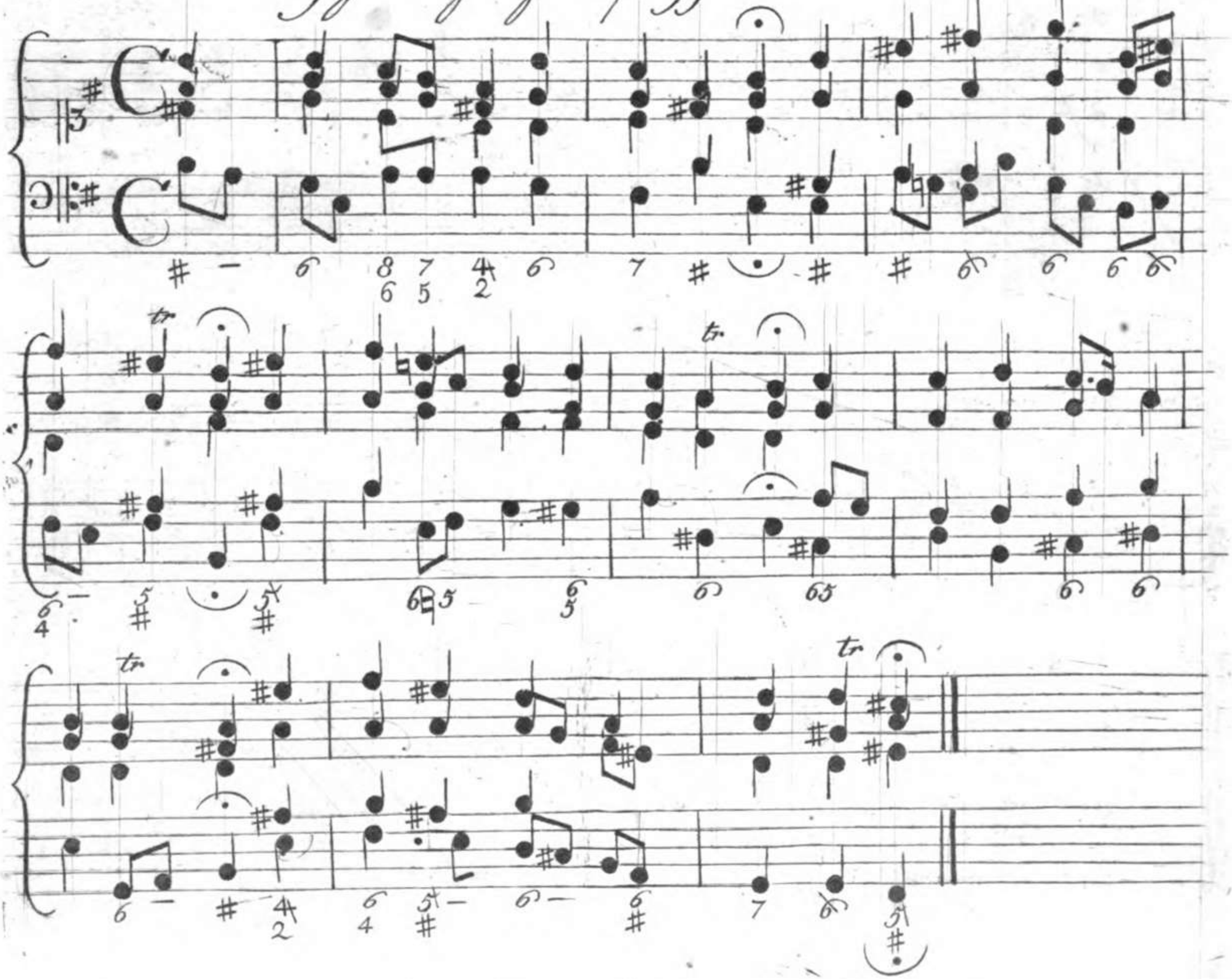

69. Mit Fried und Freud ich fahr dahin

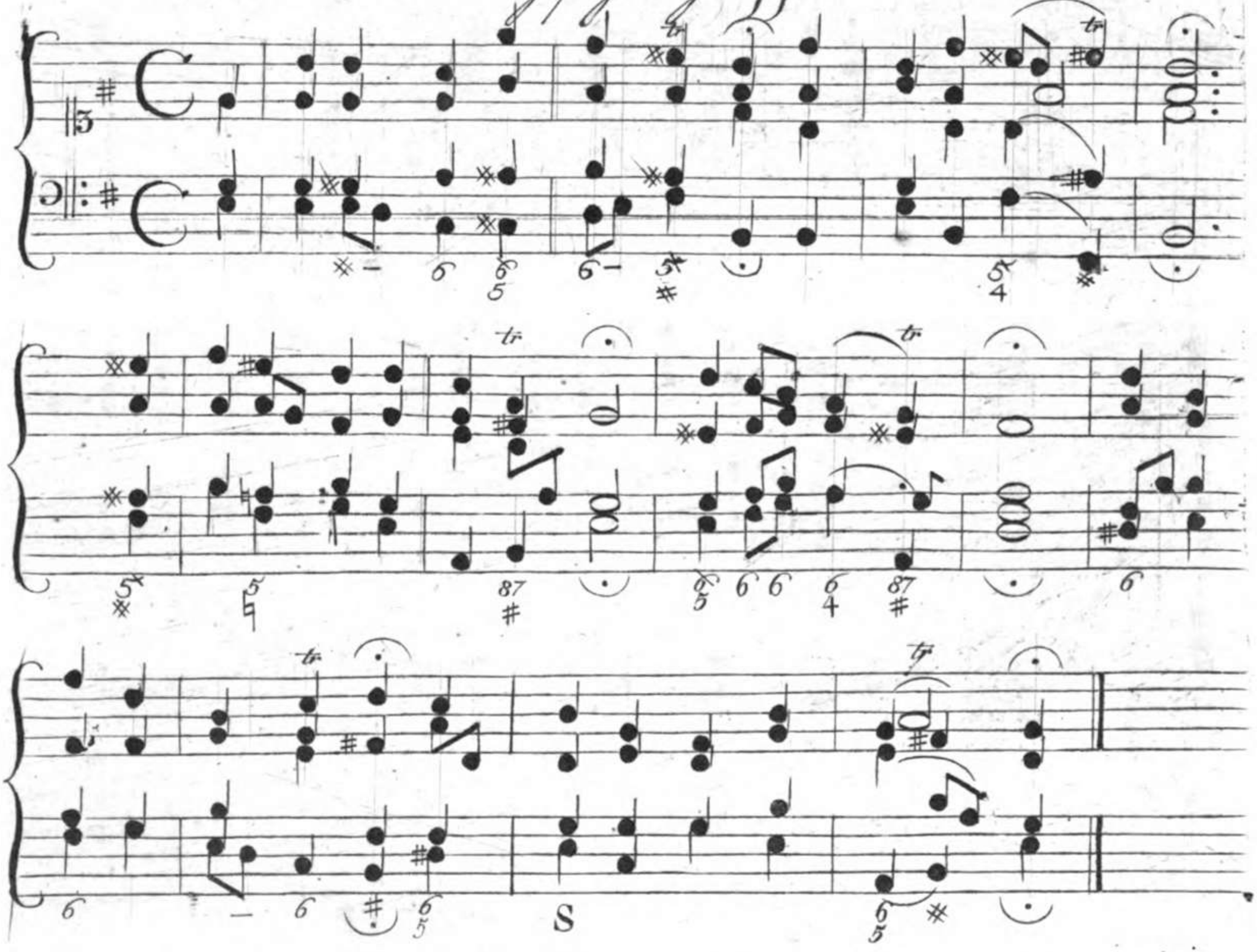

70. Herr Gott nun schließt den Himmel auf xx

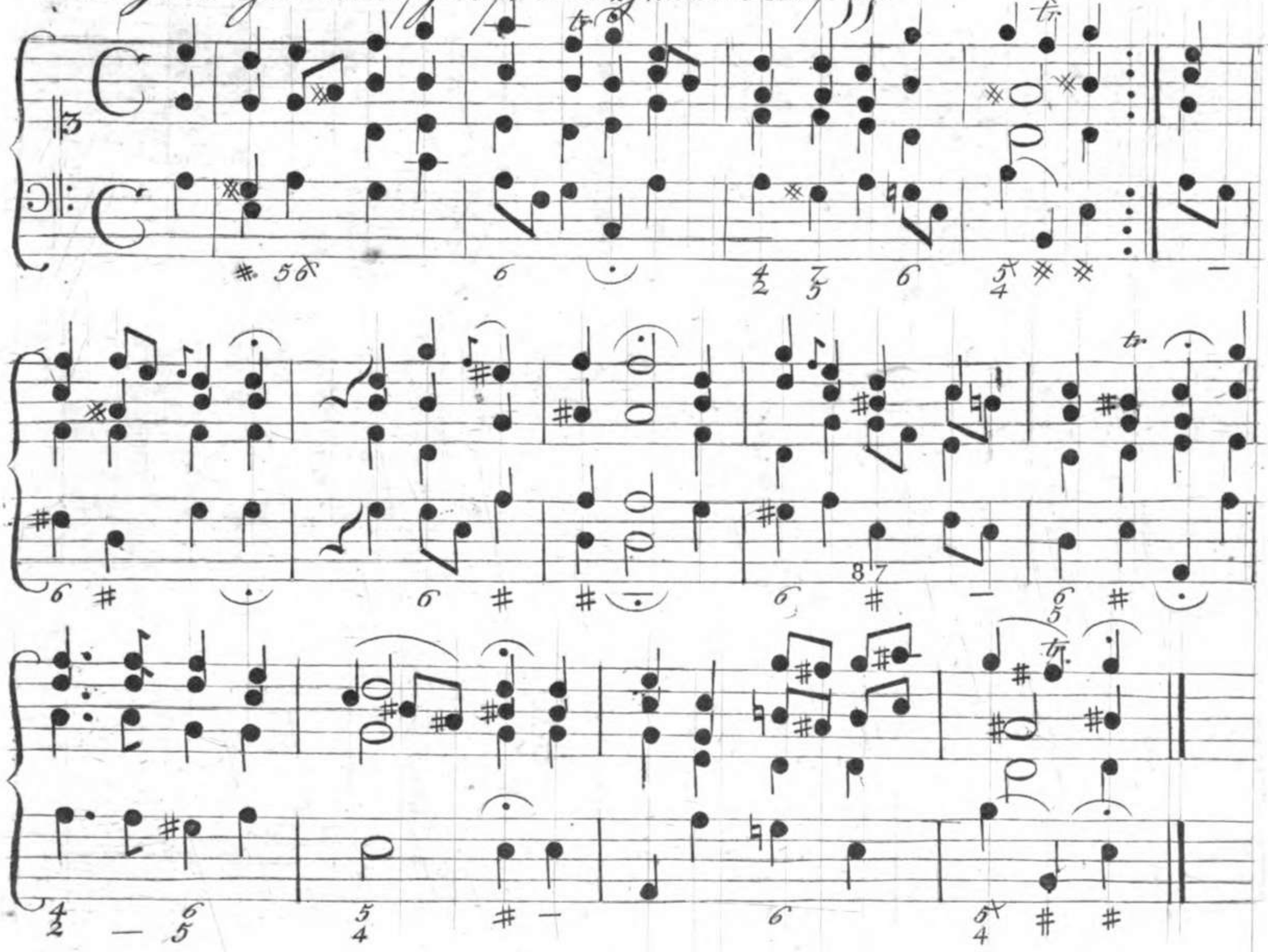

71 Herr Christ der einge Gottes Sohn

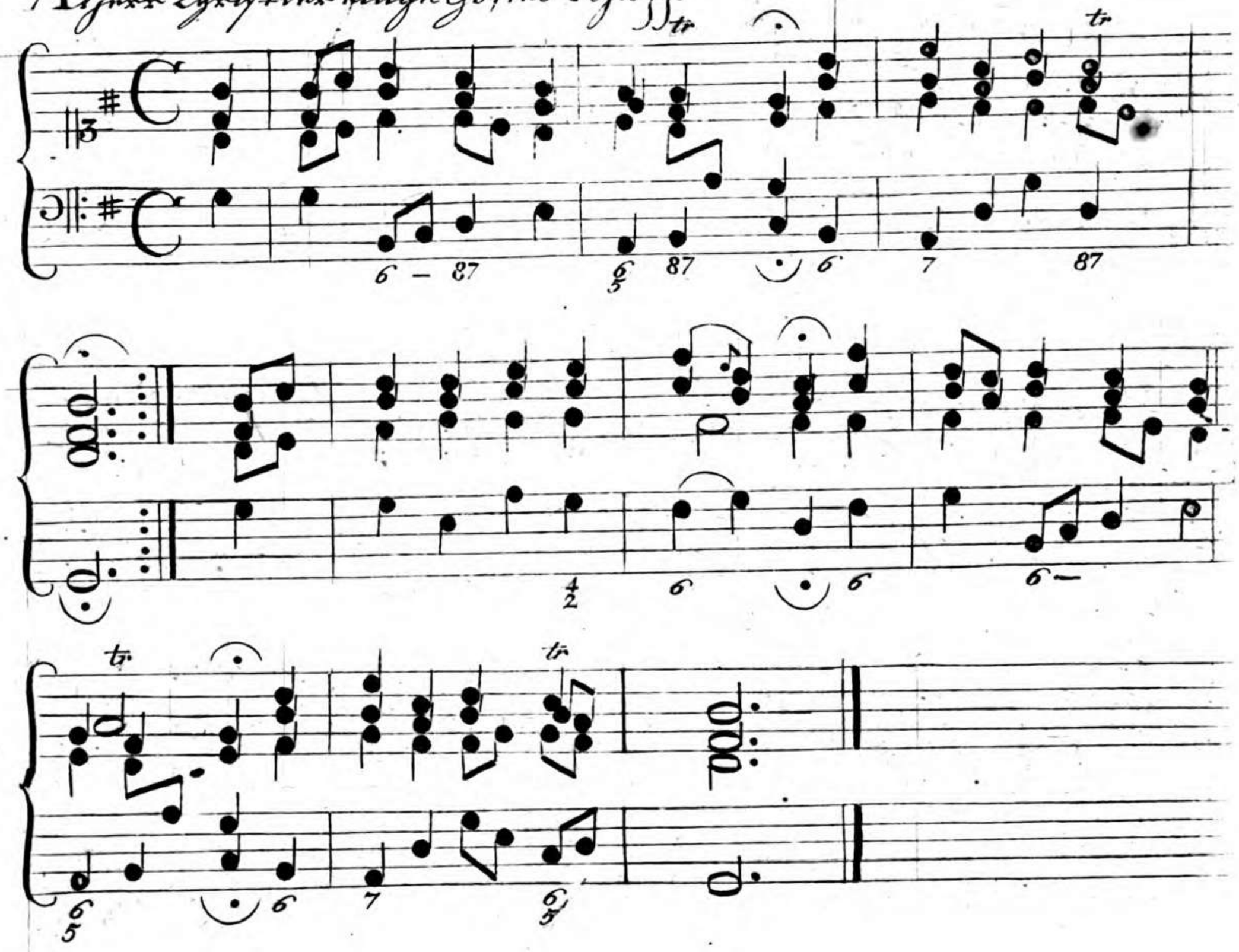

72. Nun freut euch lieben Christen gemein

73. Christus der uns seelig macht

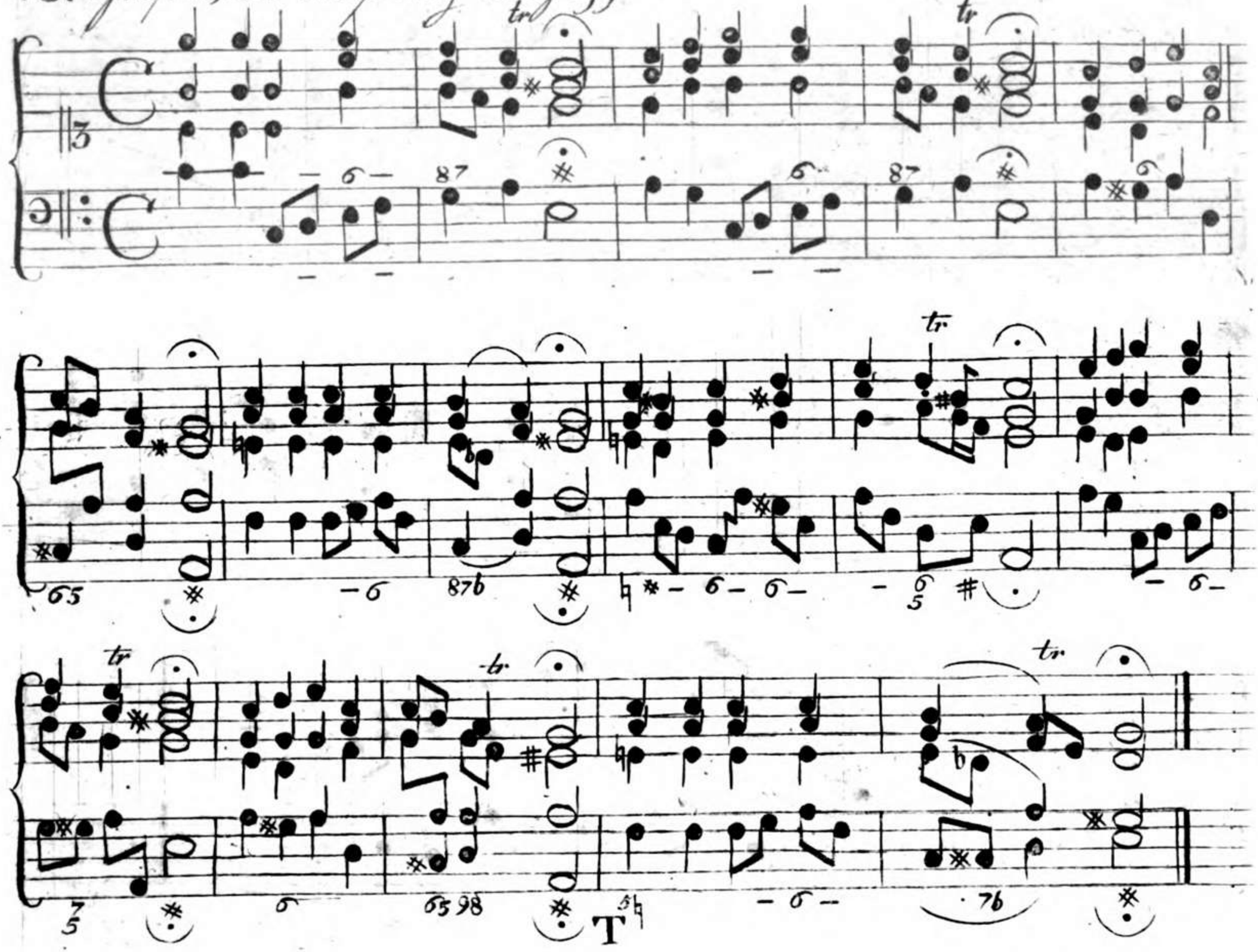

10525134

74 O Lamm Gottes unschuldig ꝛc

75. Da Jesus an dem Kreuze stund pp

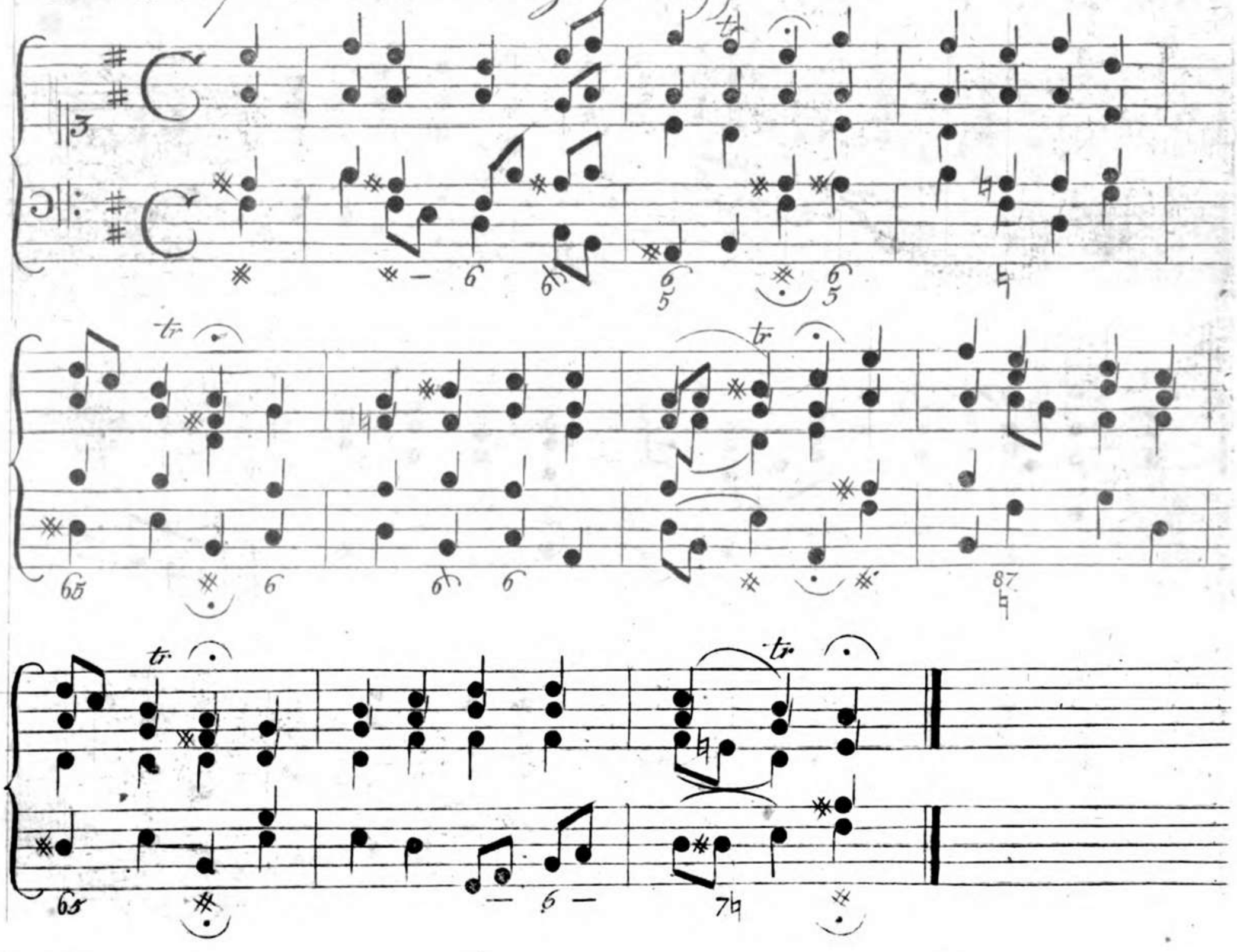

76. Jesu Leiden, Pein und Tod pp

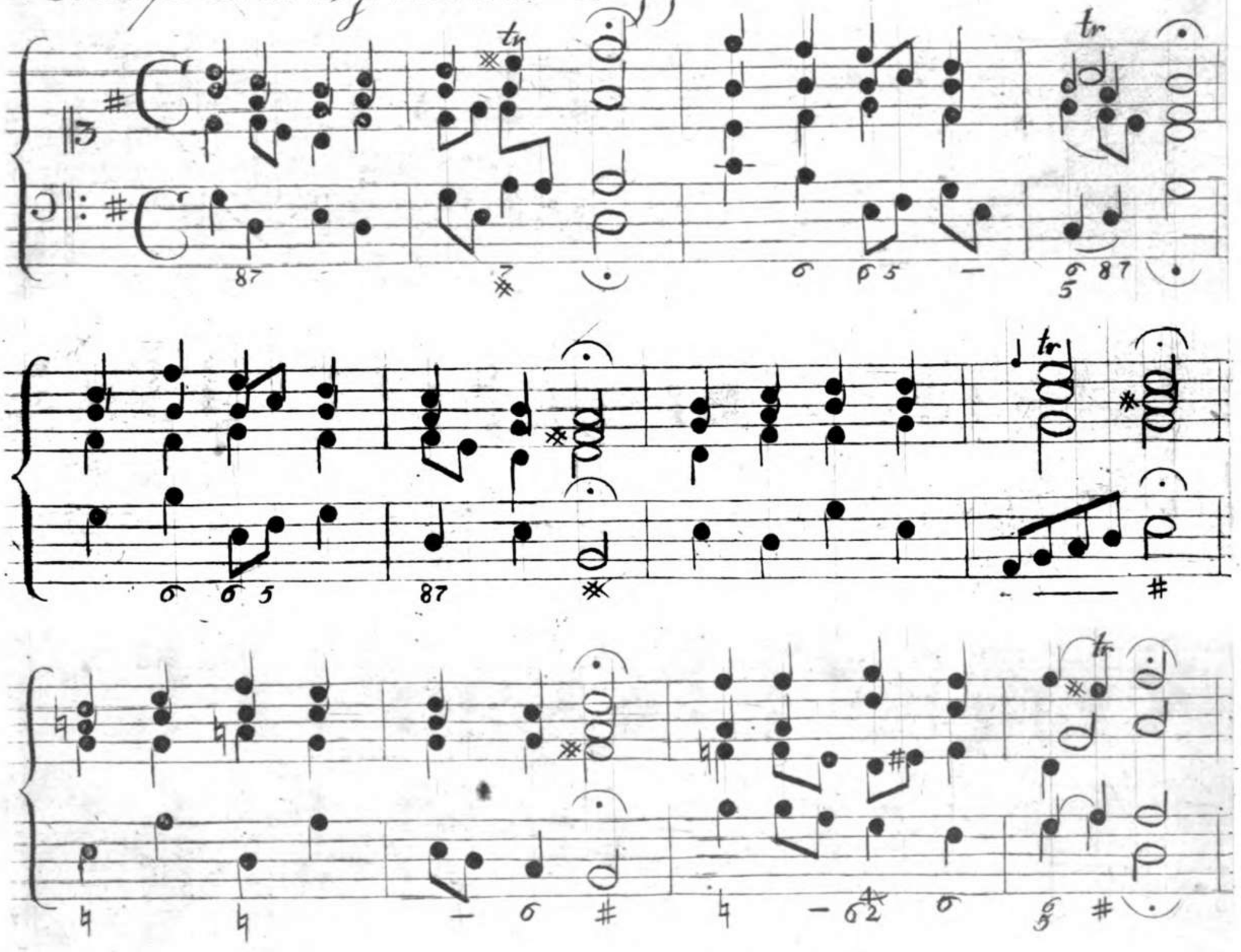

77. Christe, du Lamm Gottes

78. Wenn meine Sünden mich kränken ꝛc

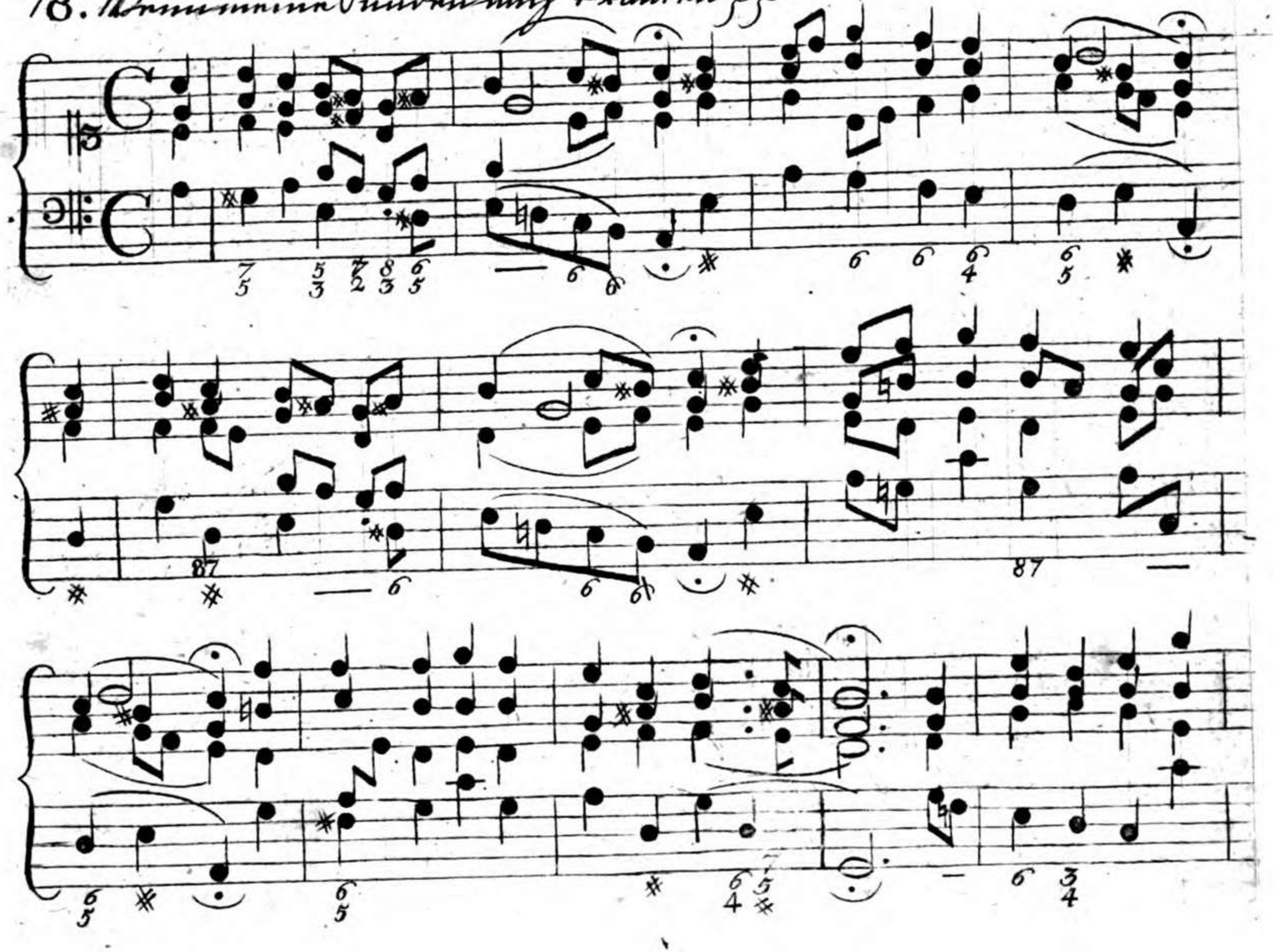

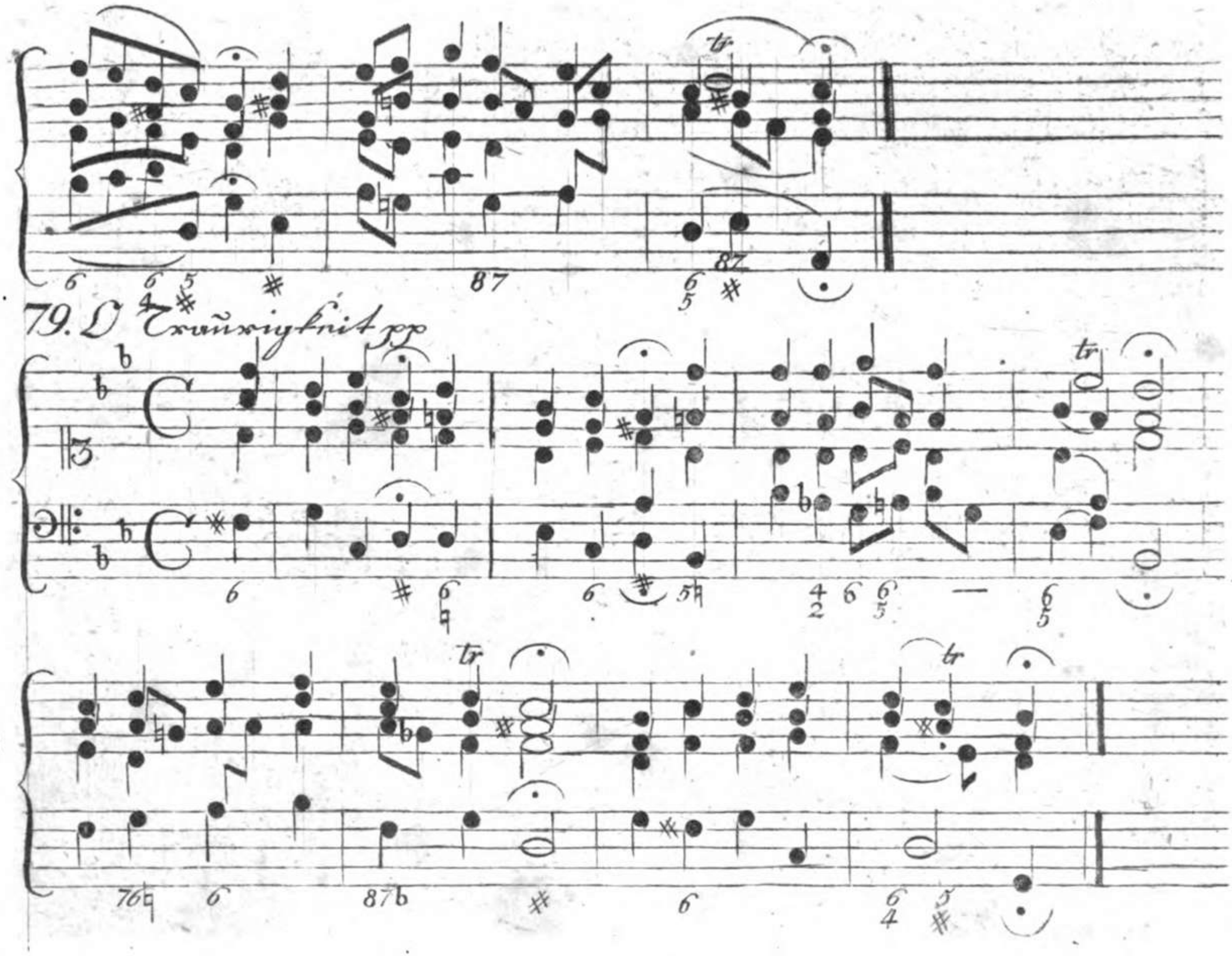
79. O Traurigkeit pp

80. Jesu meines Lebens Leben

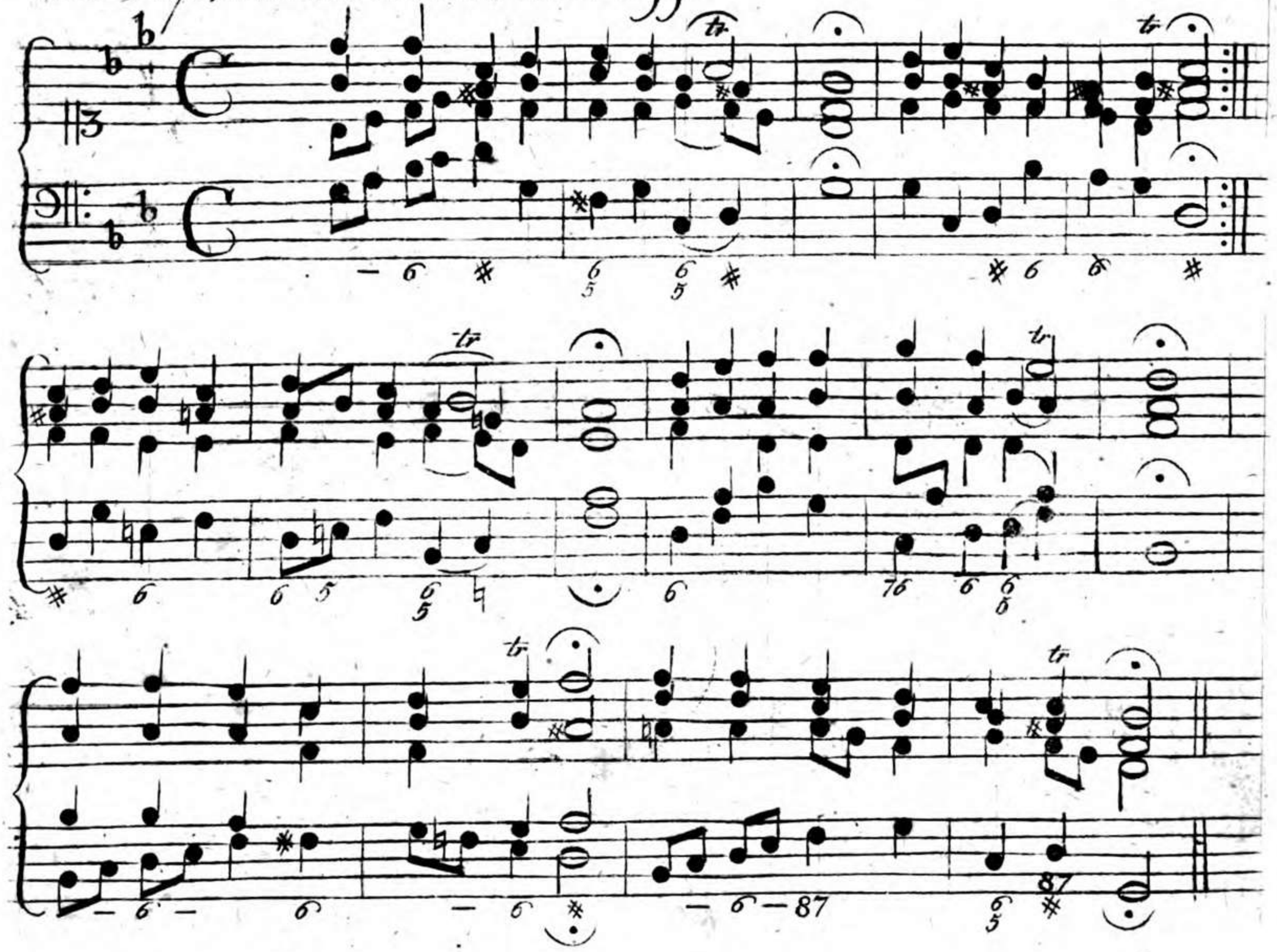

10525134

81. Herzliebster Jesu, was hast du verbrochen

82. Ich grüße dich am Kreuzesstamm

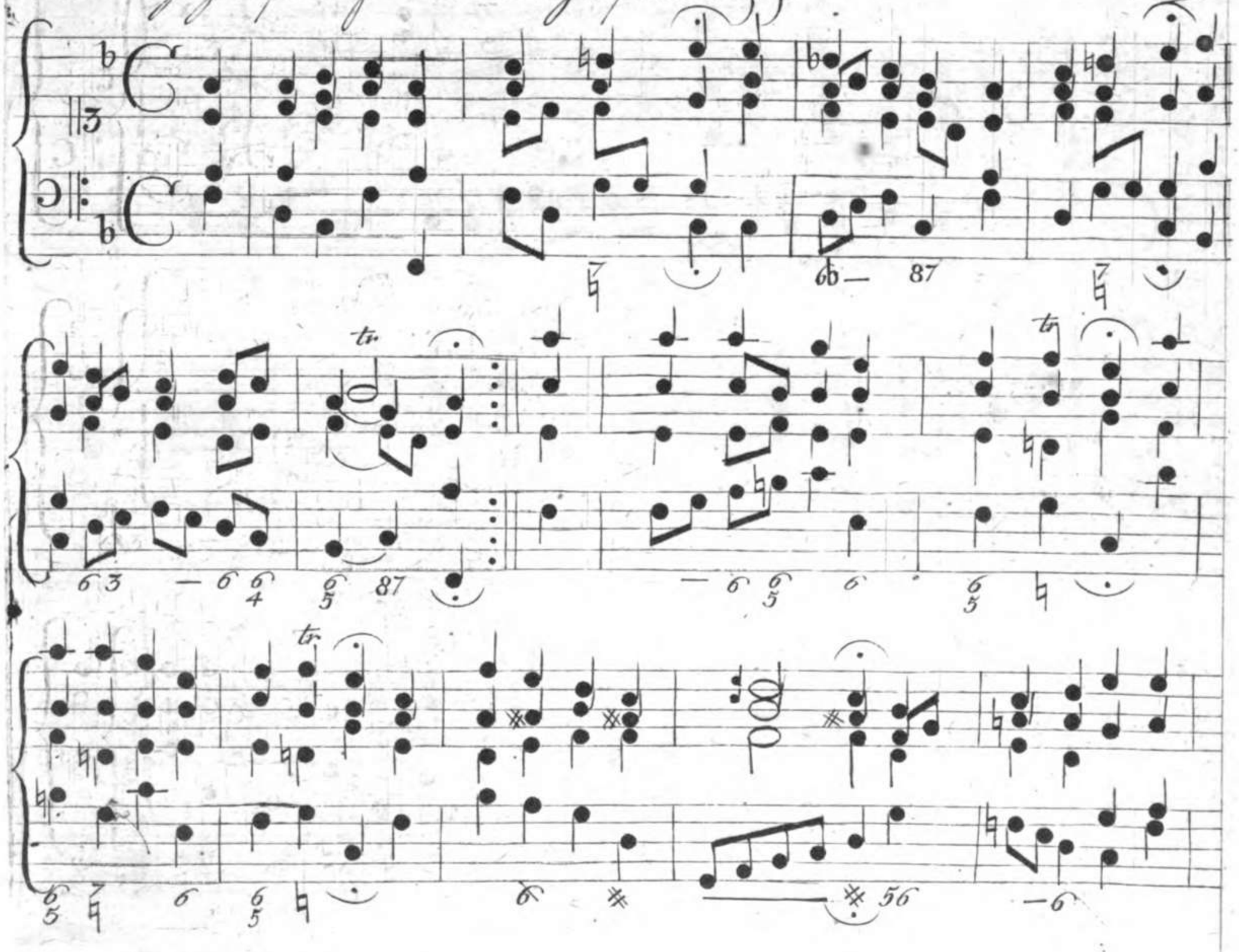

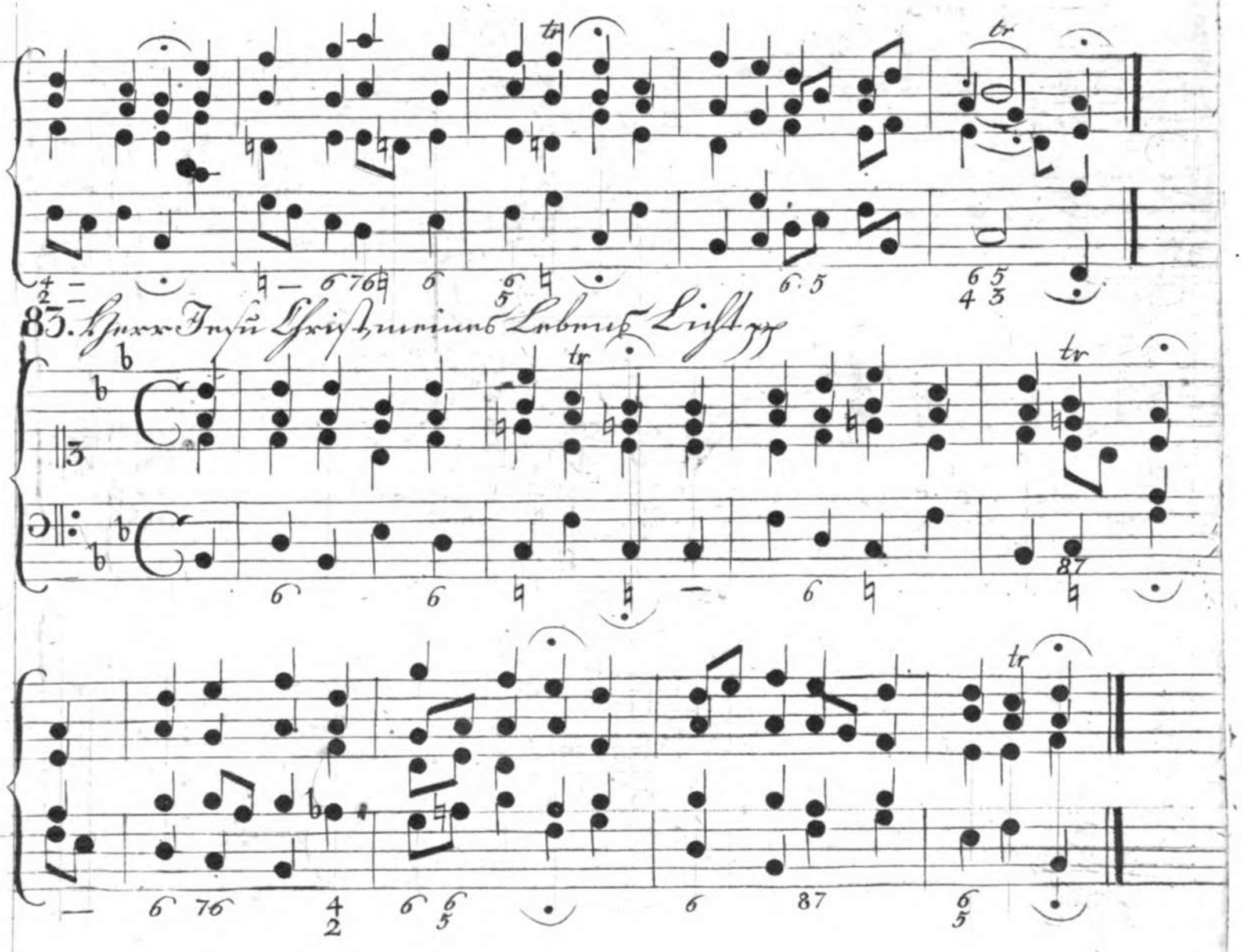
83. Herr Jesu Christ, meines Lebens Licht

84. Herr Jesu Christ, wahrer Mensch und Gott

85. Brich entzweÿ mein armes Herze ꝛc.

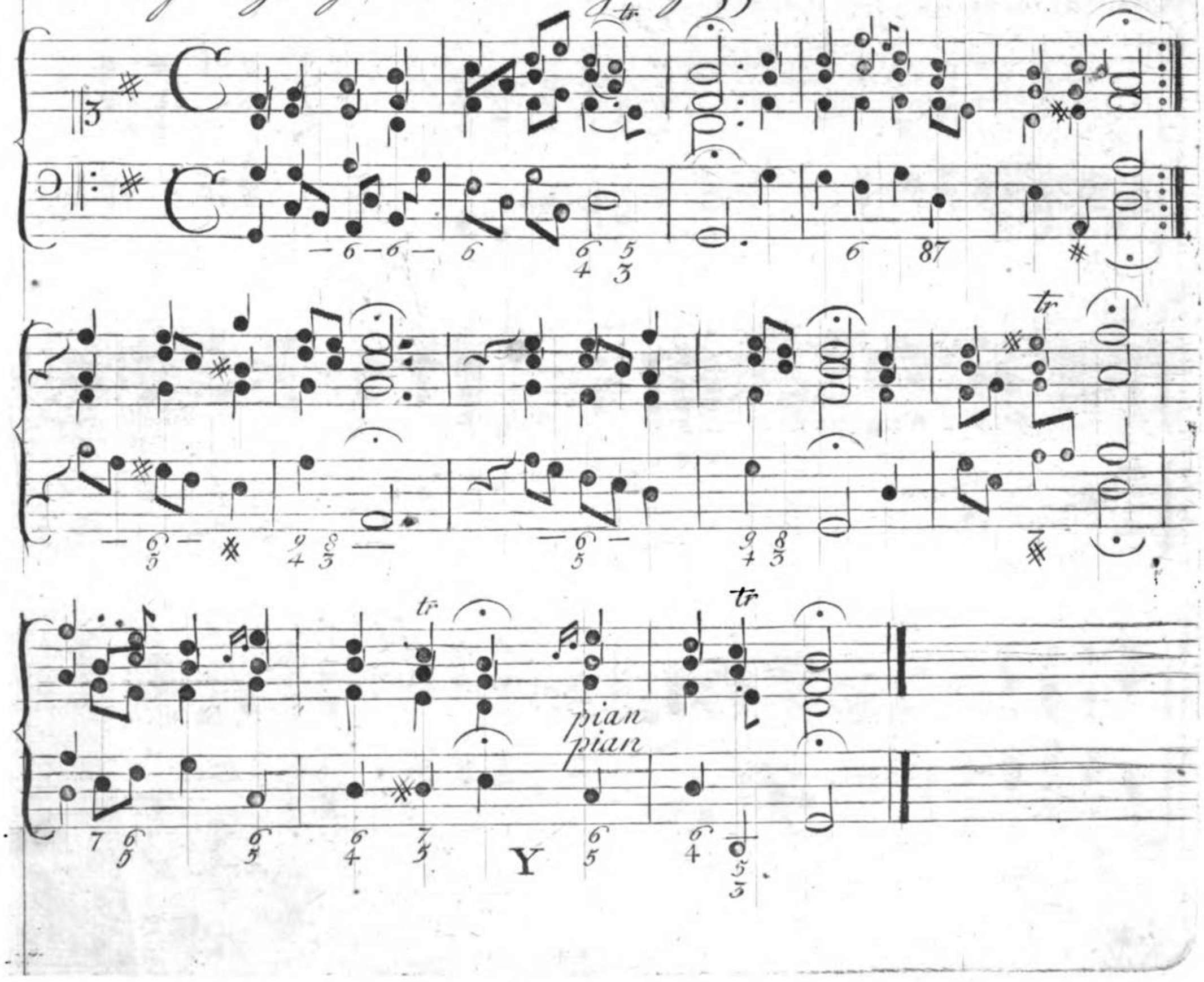

86. Ach wir armen Sünder pp

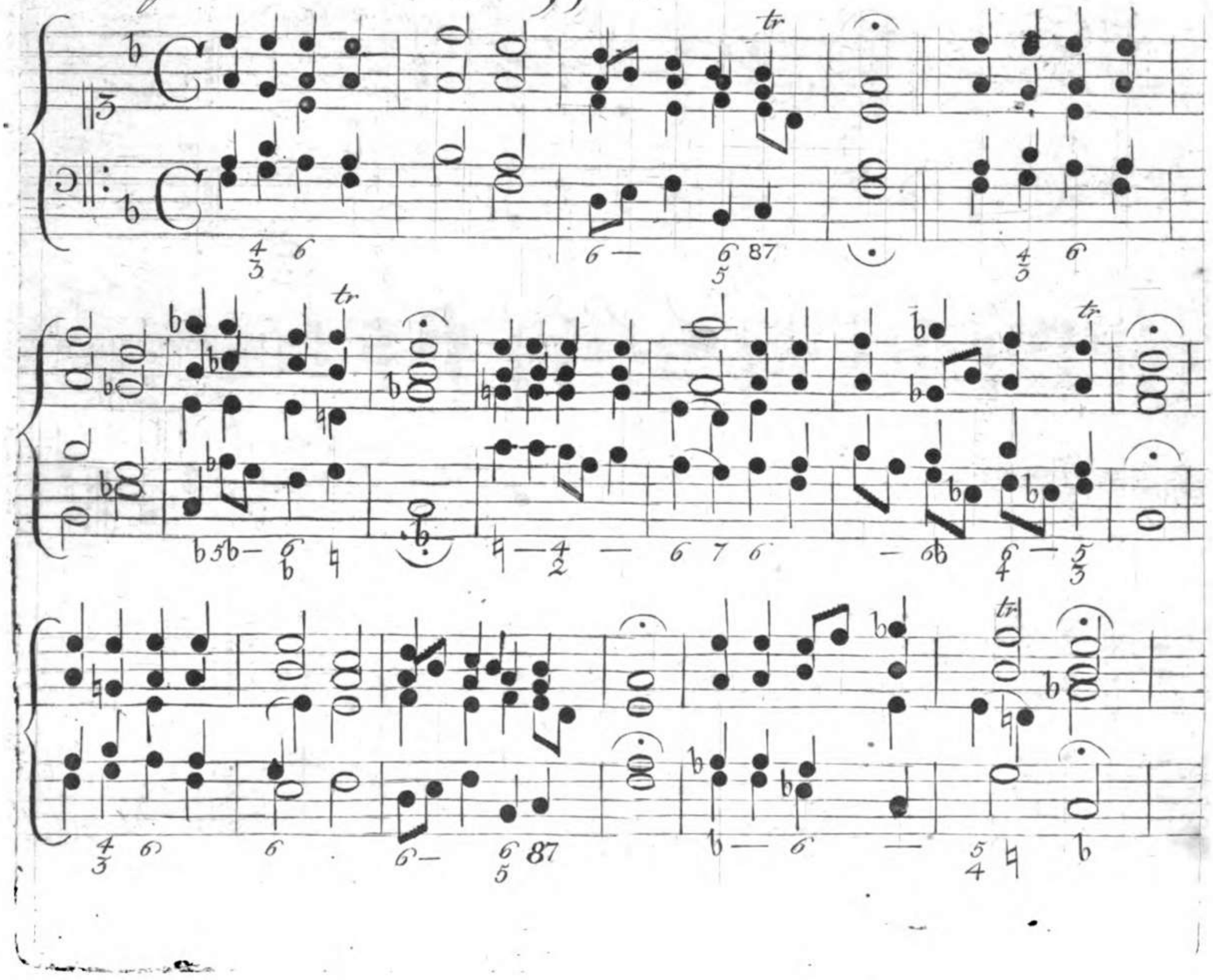

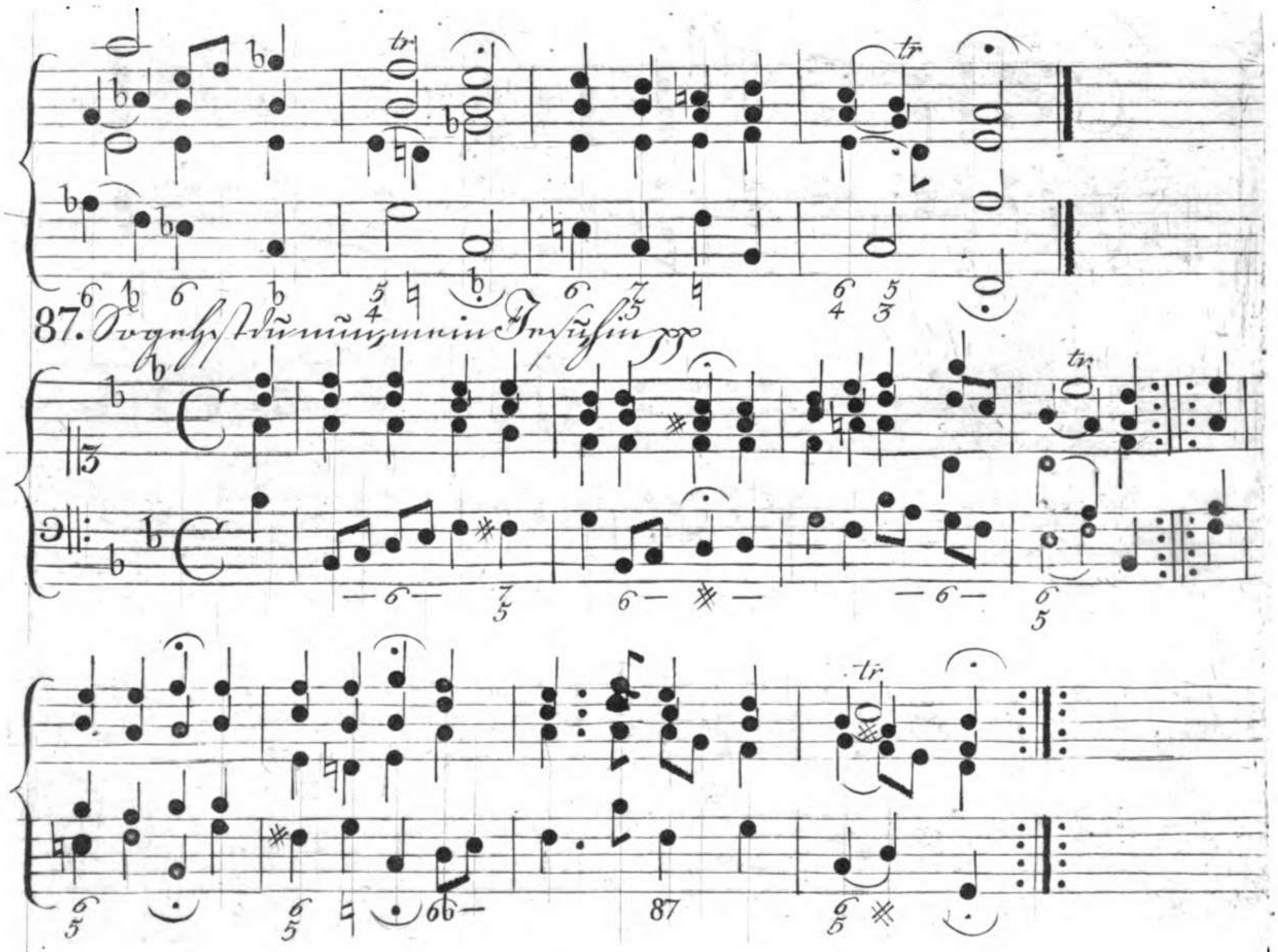
87. So gehst du nun, mein Jesu hin

88. So giebst du nun, mein Jesu, gute Nacht

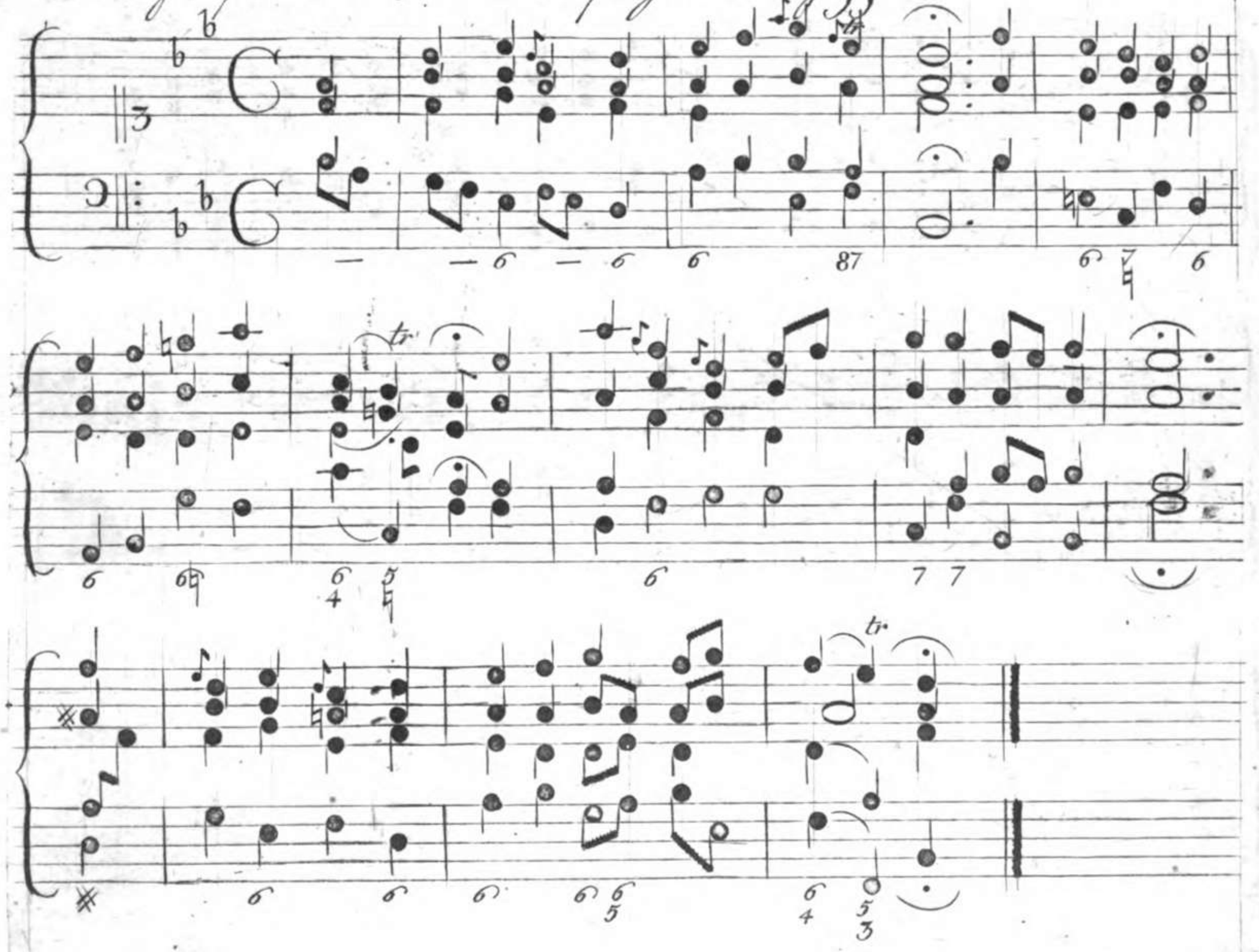

89. Christ lag in Todes Banden pp.

Z

90. Jesus Christus unser Heiland, der dem Tod zz

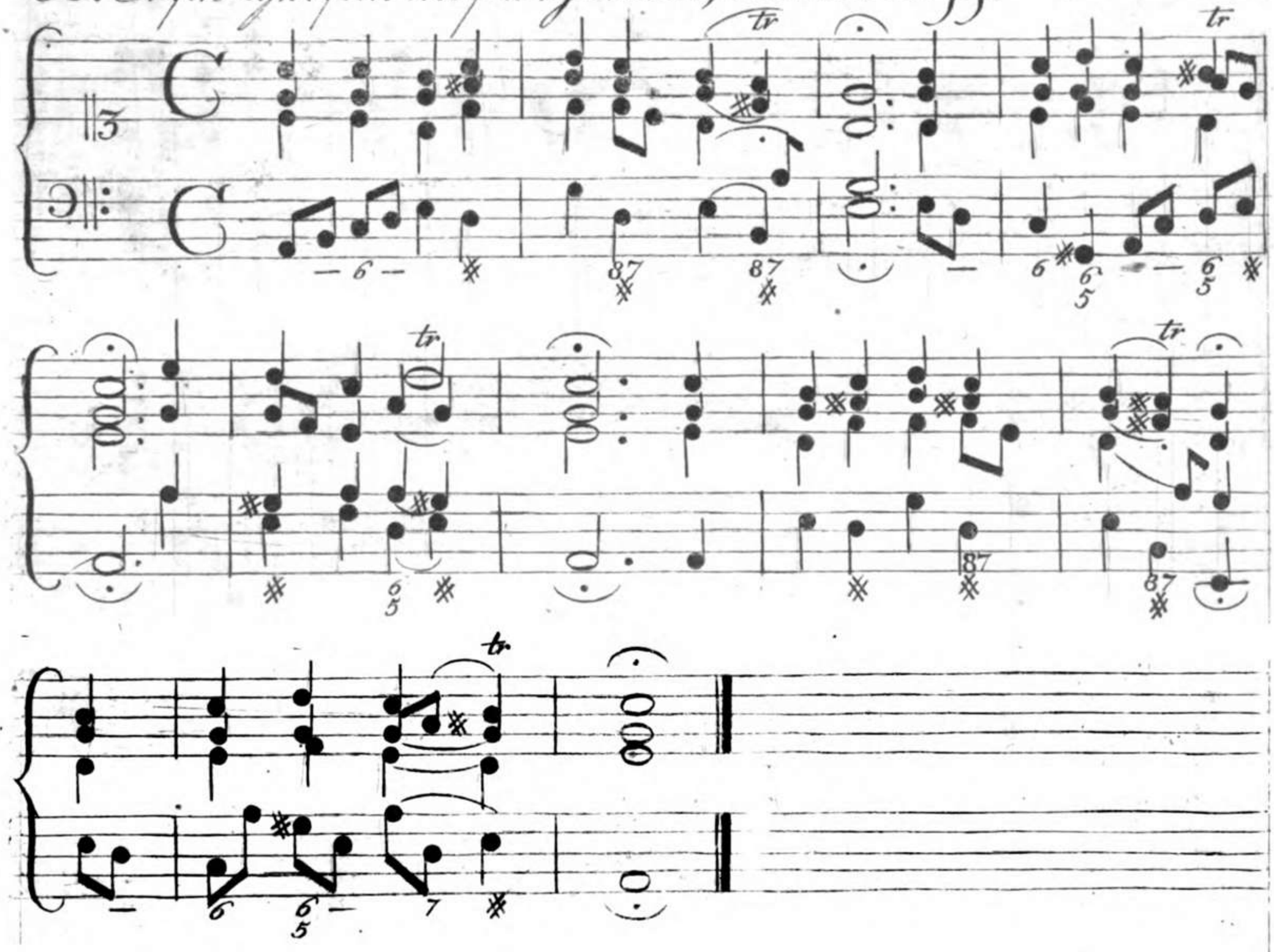

91. Erschienen ist der herrliche Tag pp

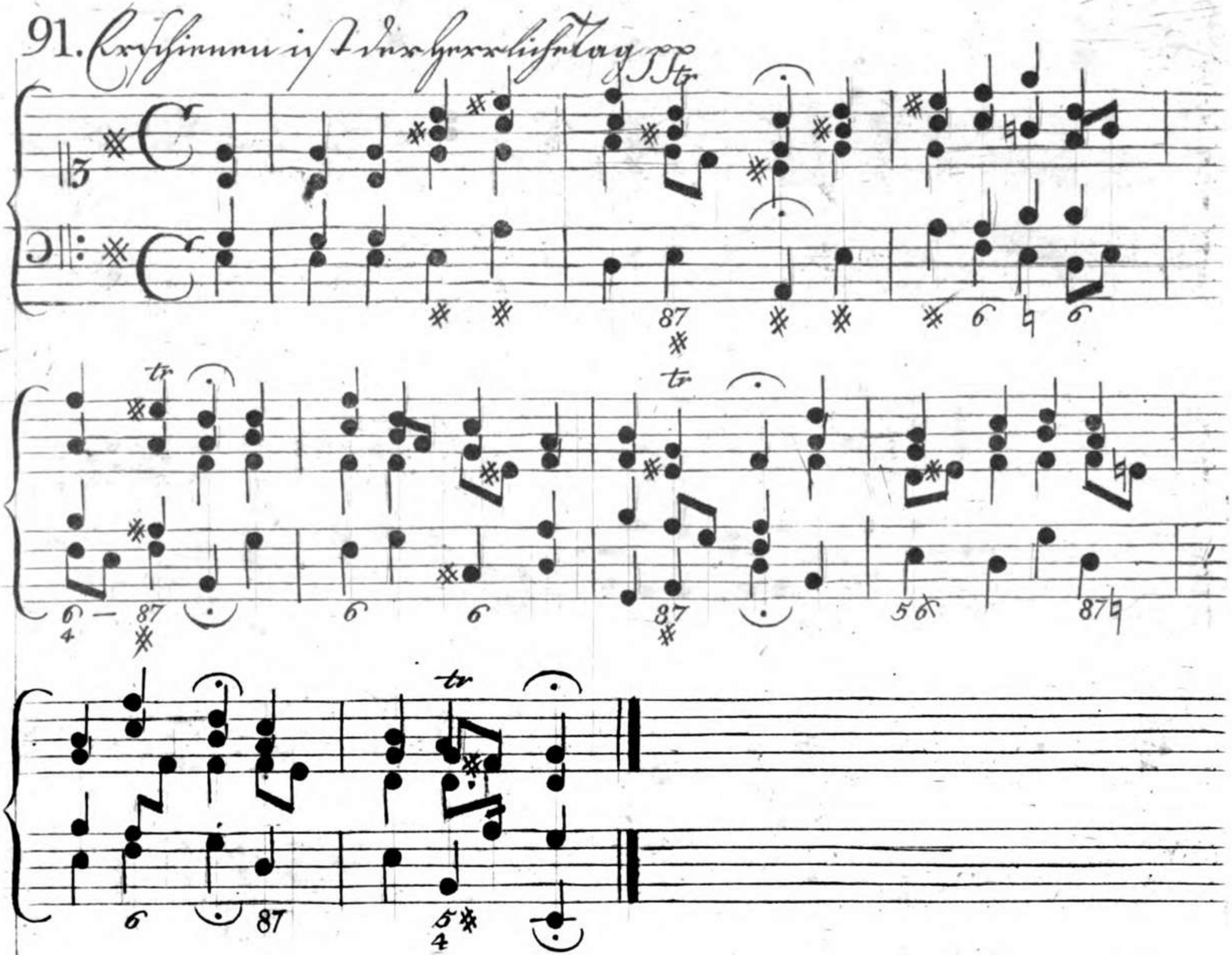

10525134

92. Heut triumphiret Gottes Sohn

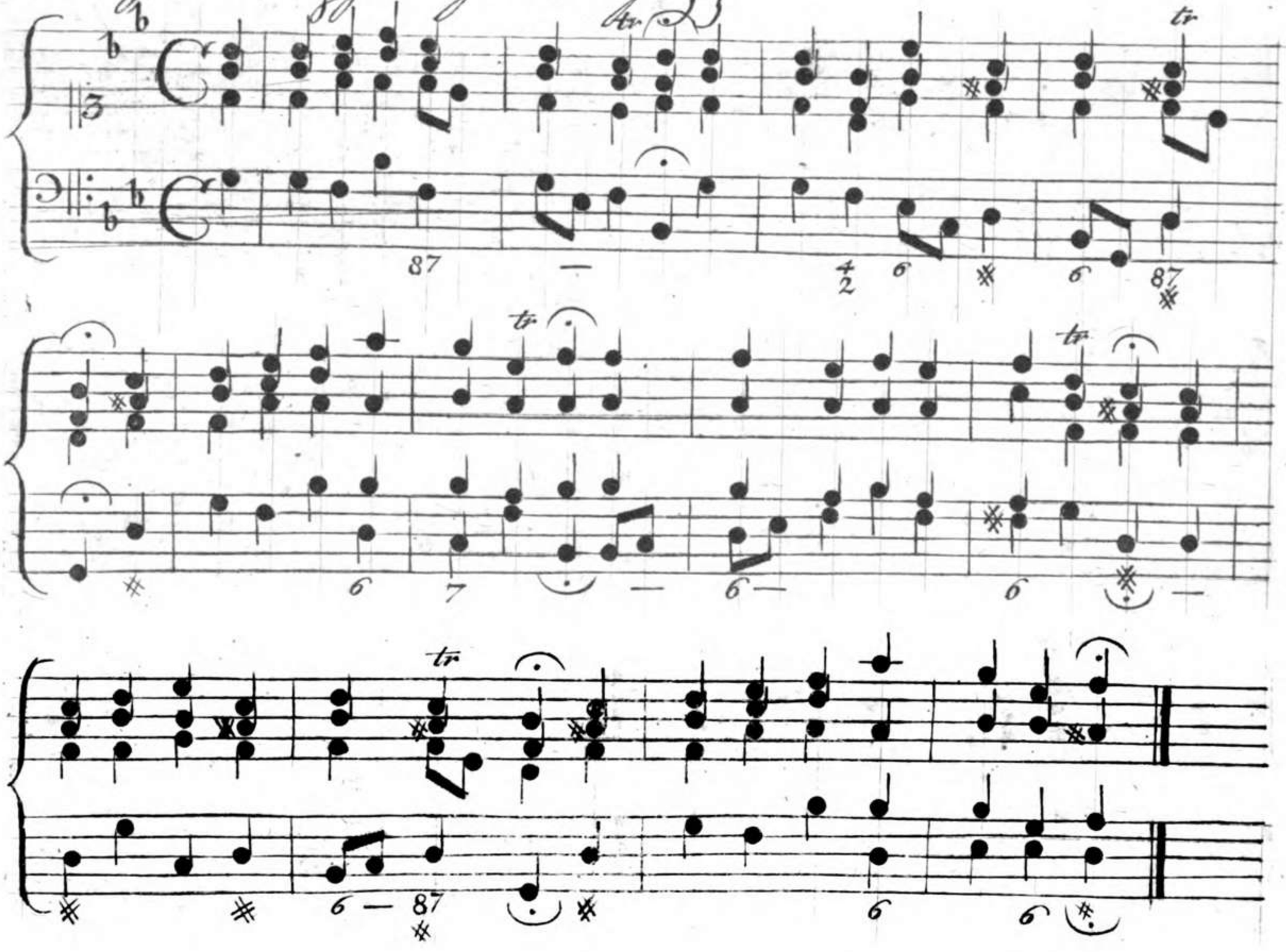

10525134

93. Jesus meine Zuversicht

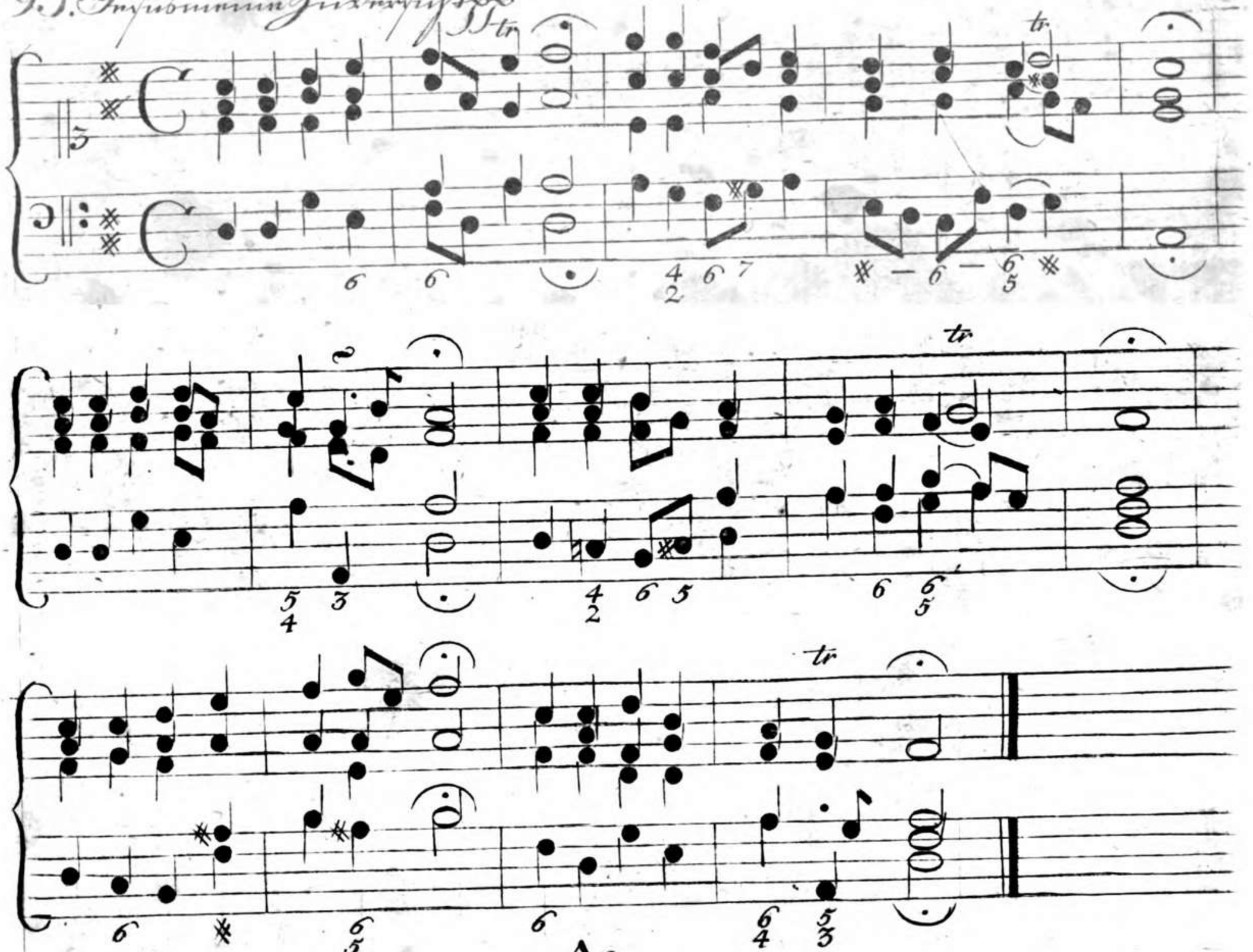

10525134

94. Christ ist erstanden ꝛc oder: Christ fuhr gen Himmel ꝛc mit Auslassung des 2ten Verses.

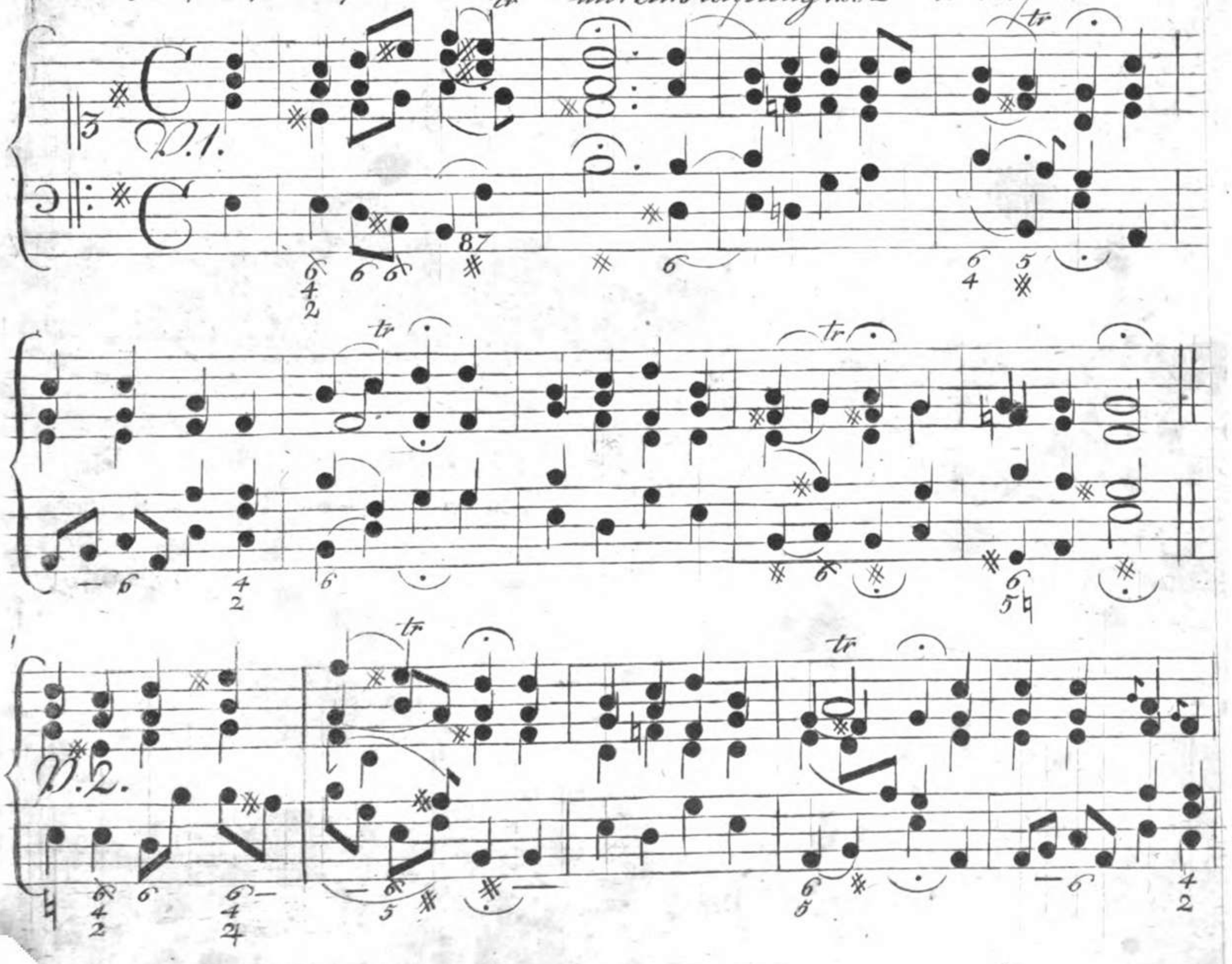

10525134

V.3.

tr

tr

tr

95. Auf, auf, mein Herz mit Freuden

10525134

96. Christus ist erstanden

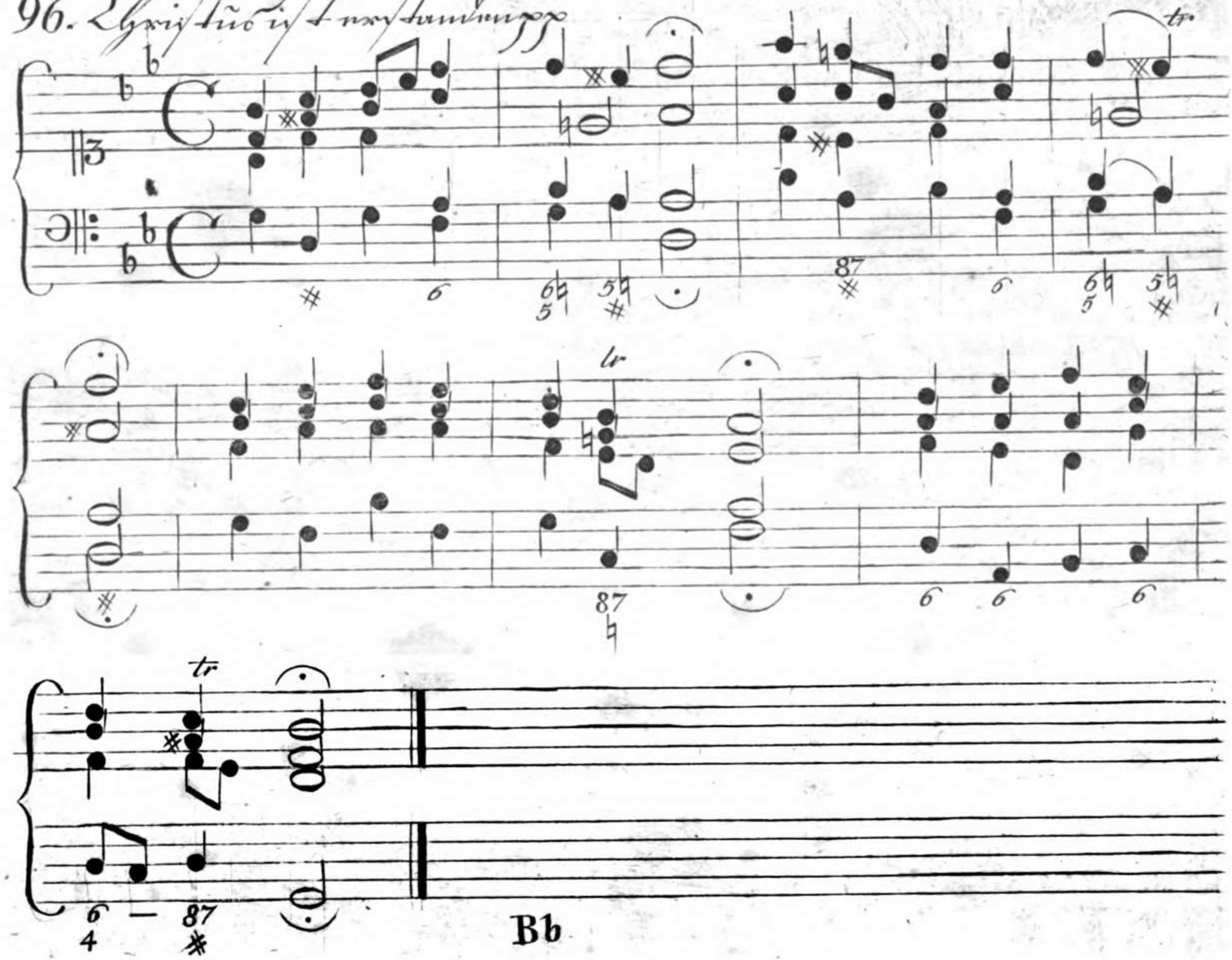

10525134

97. Komm heiliger Geist

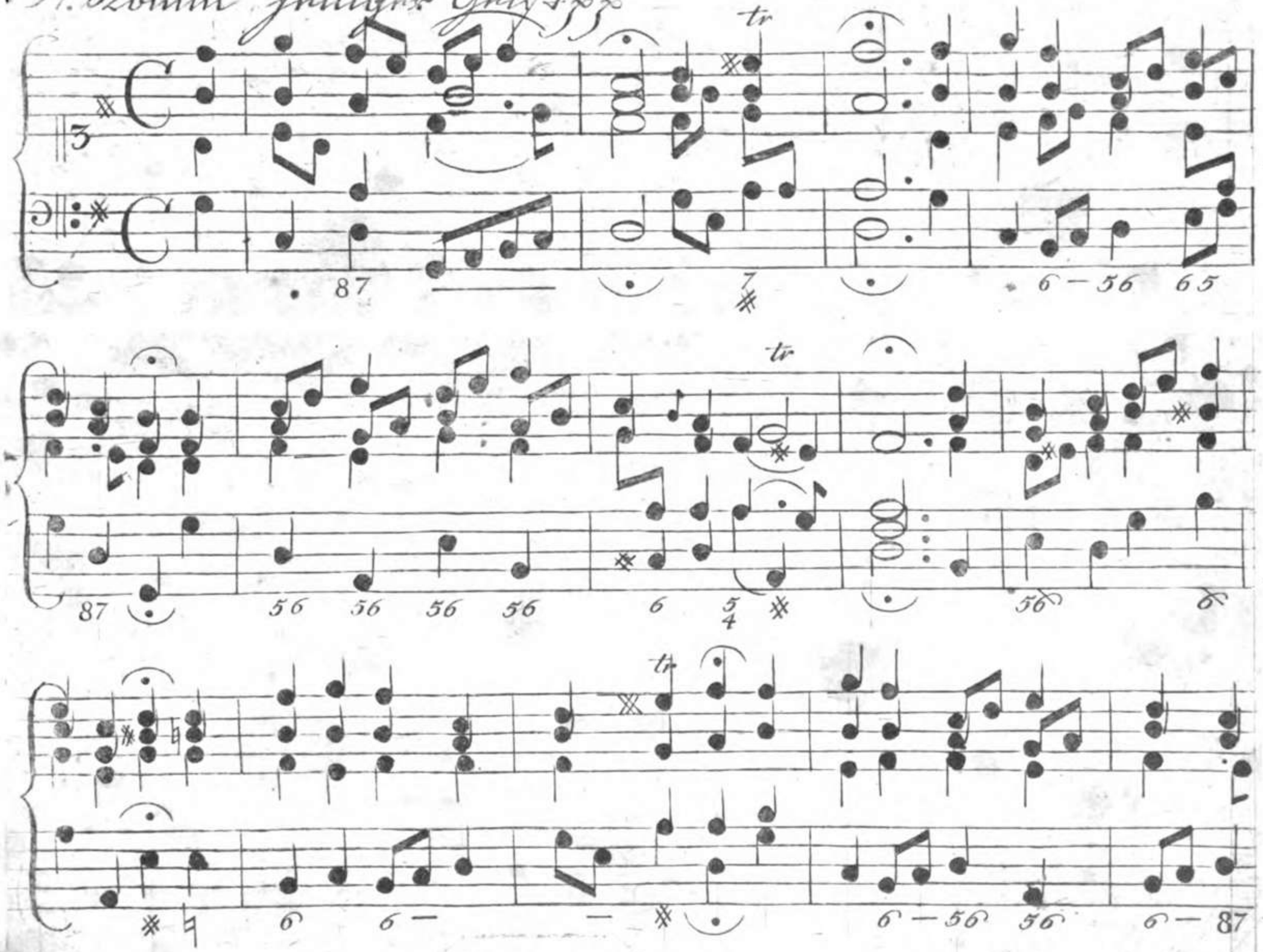

REGIA MONACENSIS

10525134

98. Nun bitten wir den heiligen Geist ꝛc.

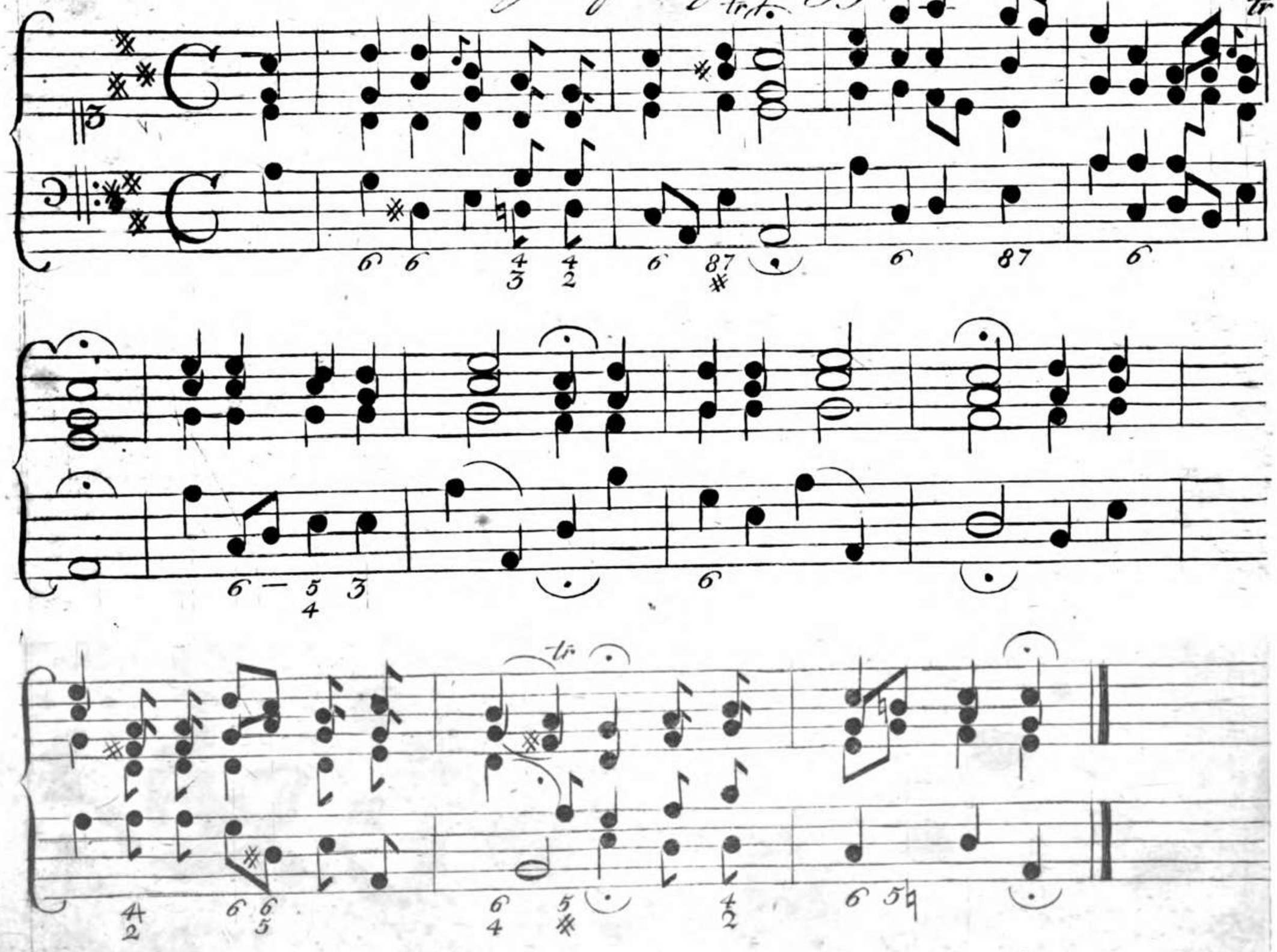

99. Brunquell aller Güter pp

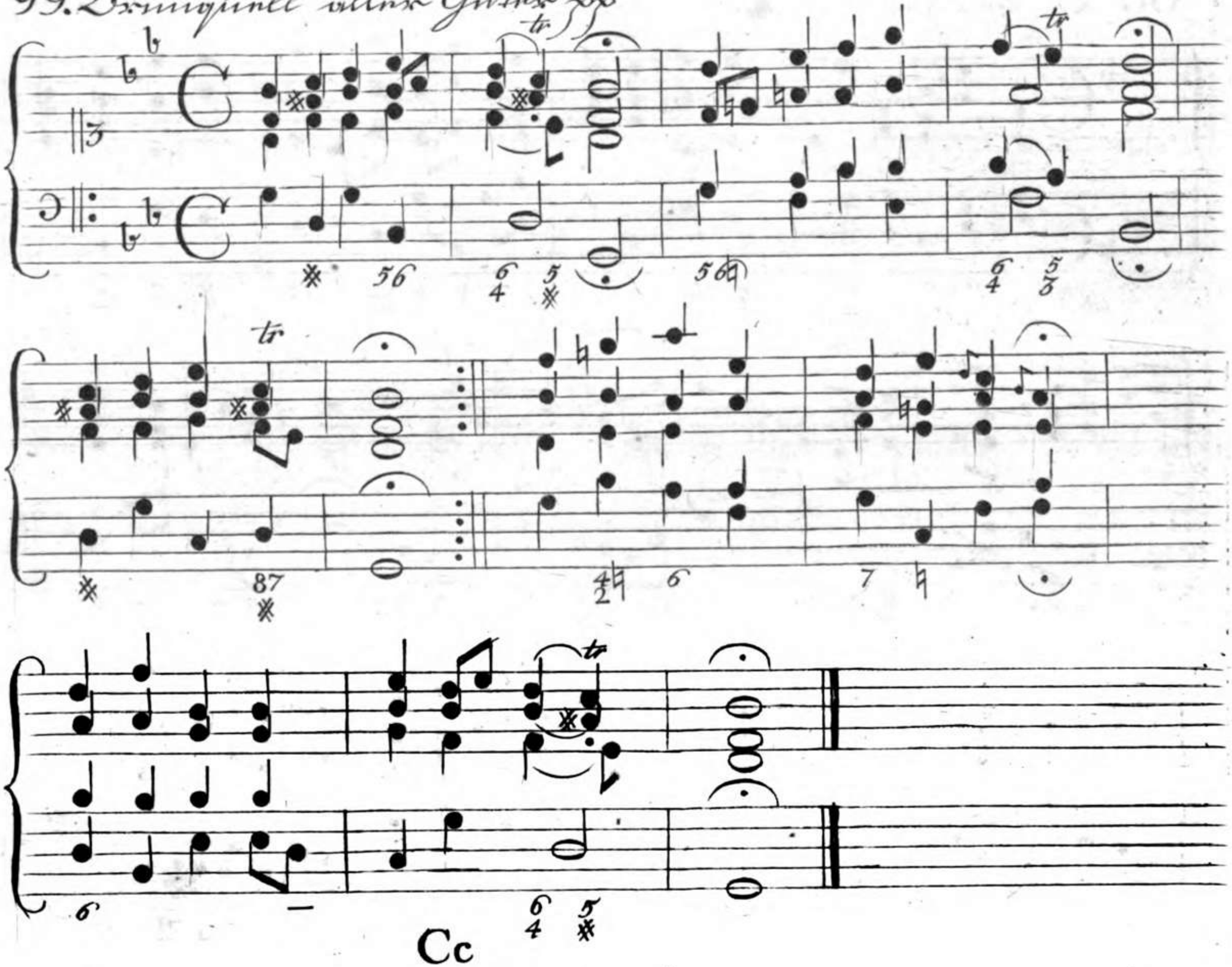

10525134

100. O heiliger Geist kehr bey uns ein

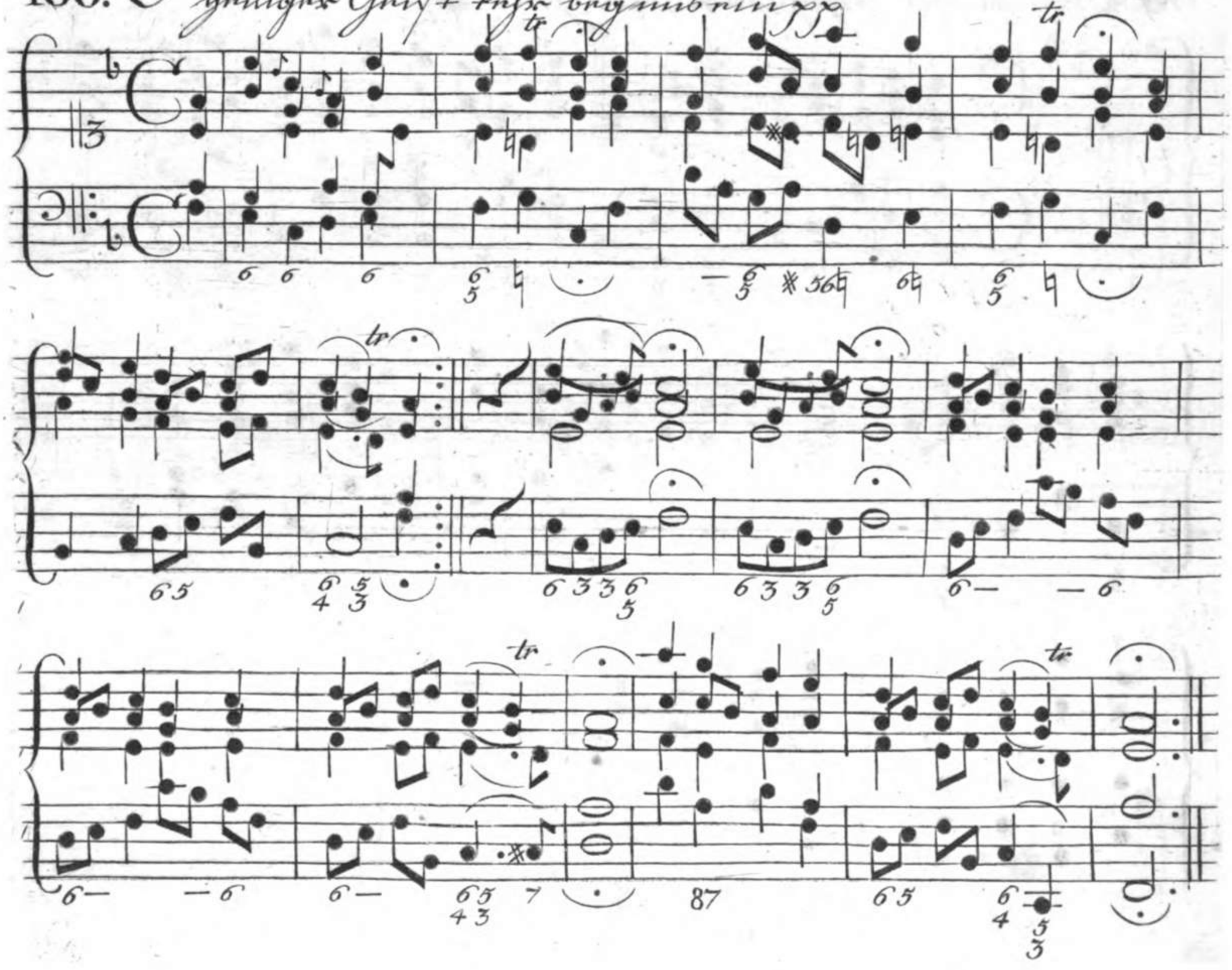

101. Komm Gott, Schöpfer heiliger Geist

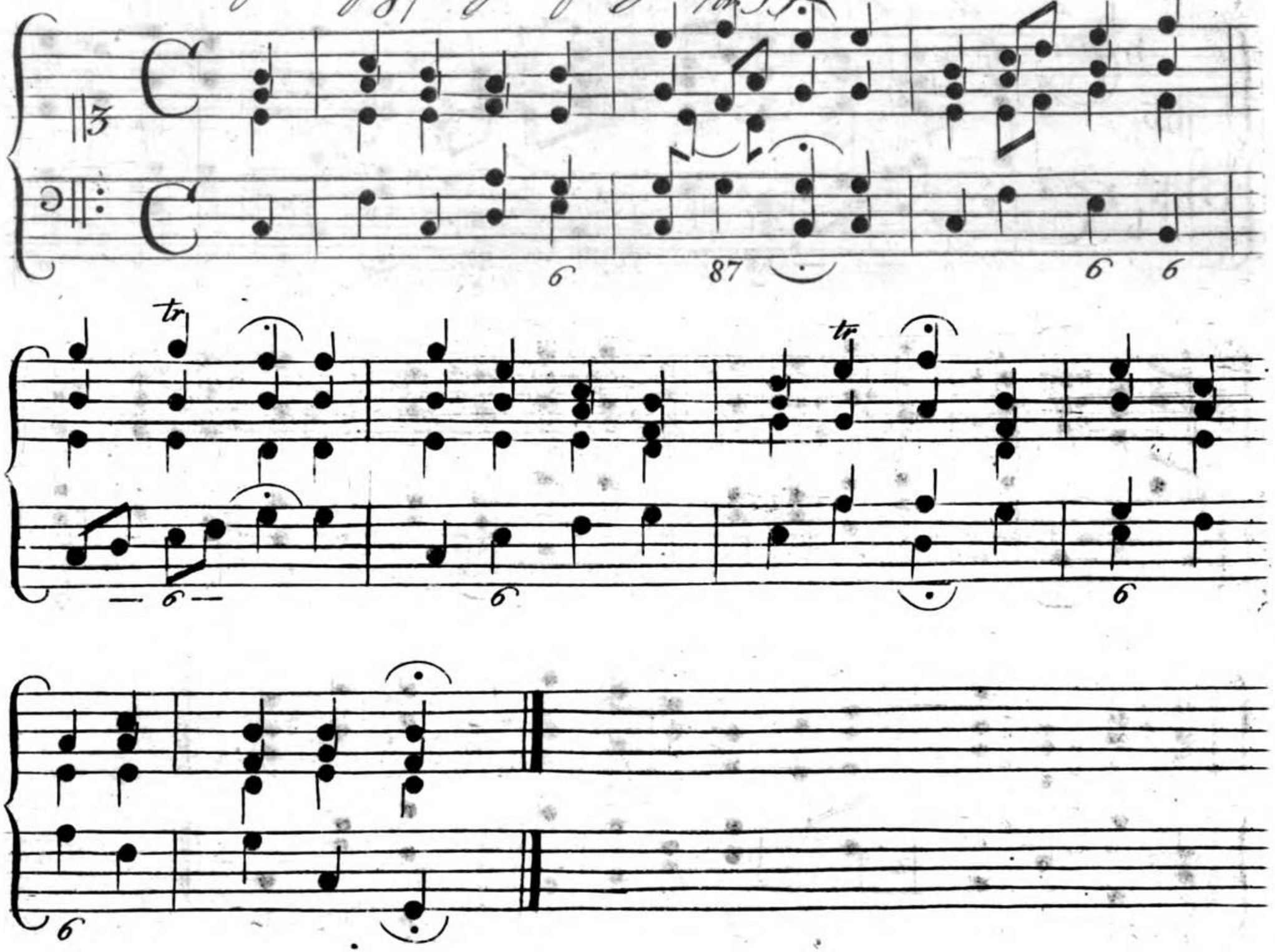

10525134

102. O heiliger Geist, o heiliger Gott

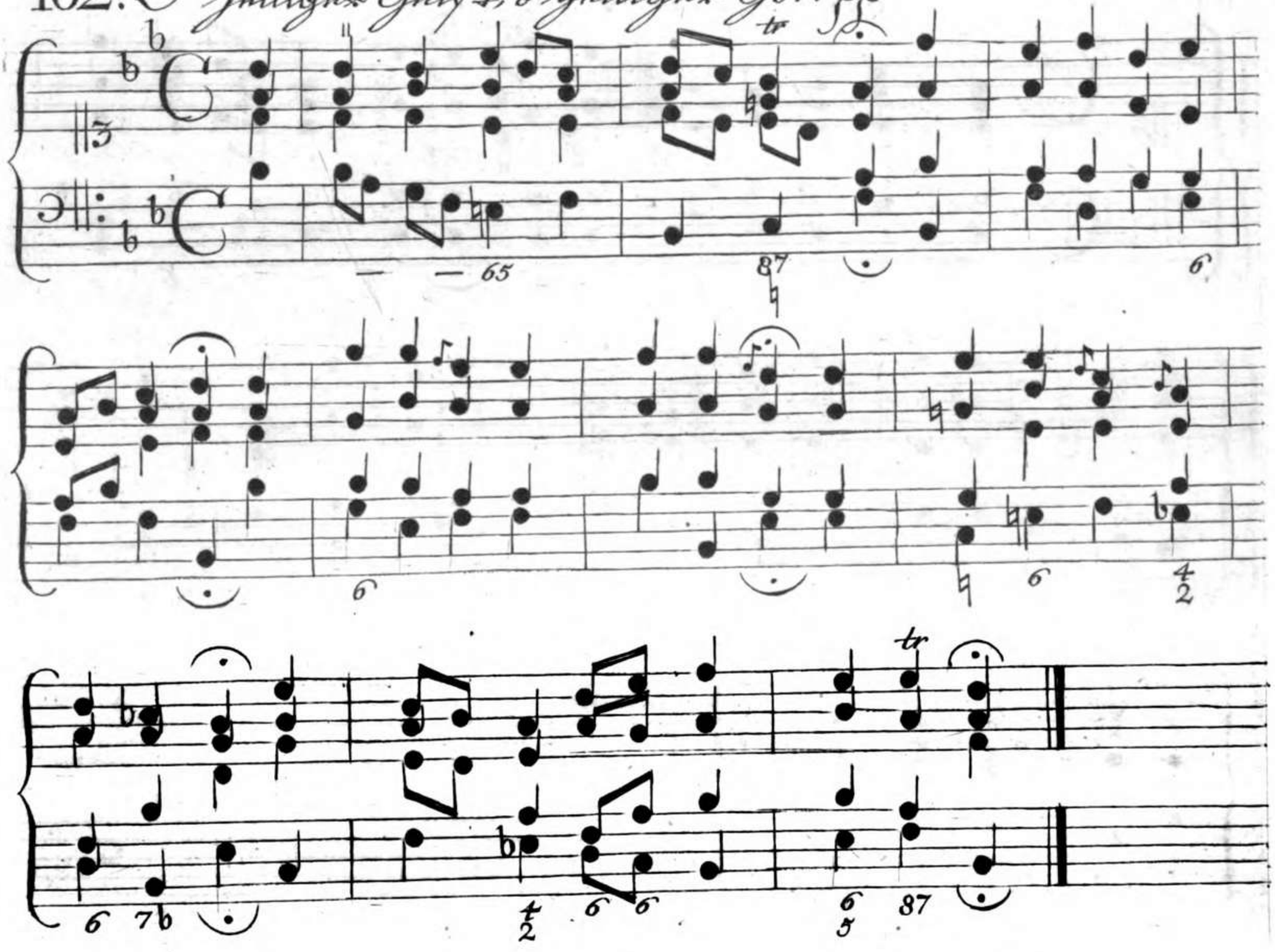

Des heiligen Geistes reiche Gnad pp

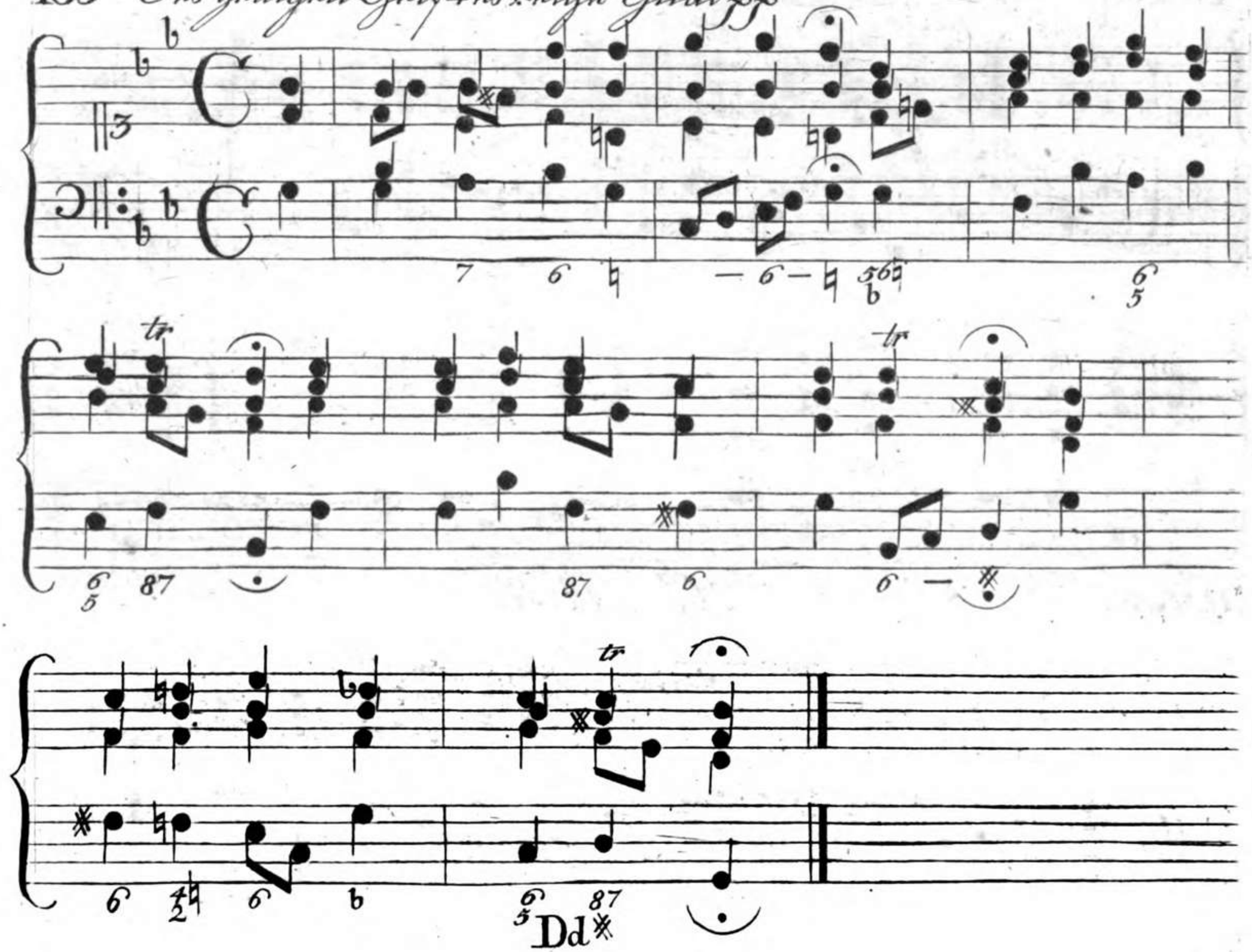

104. Auf Gott und Herrn

105. Lobet den Herrn Gott

10525134

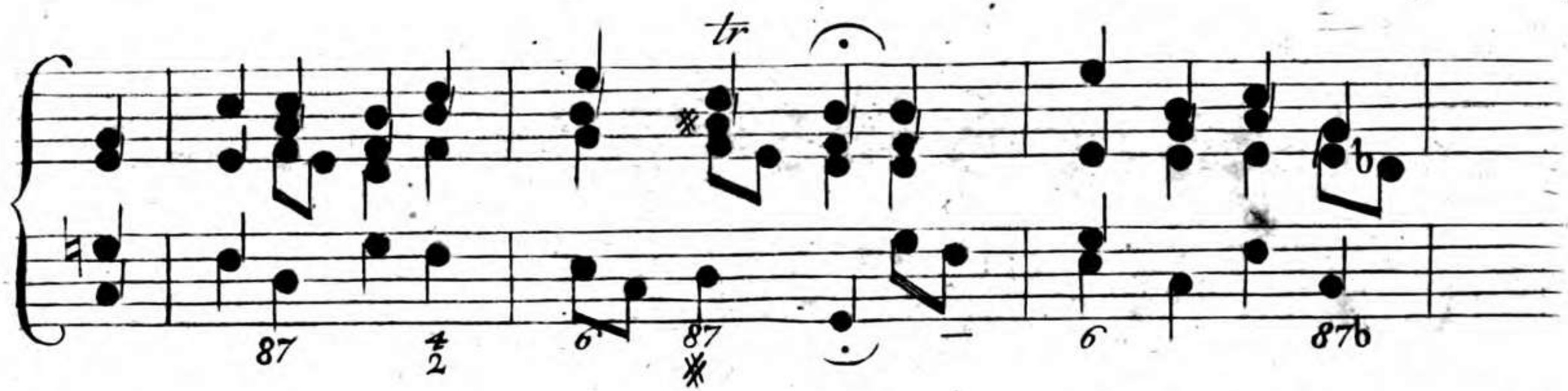

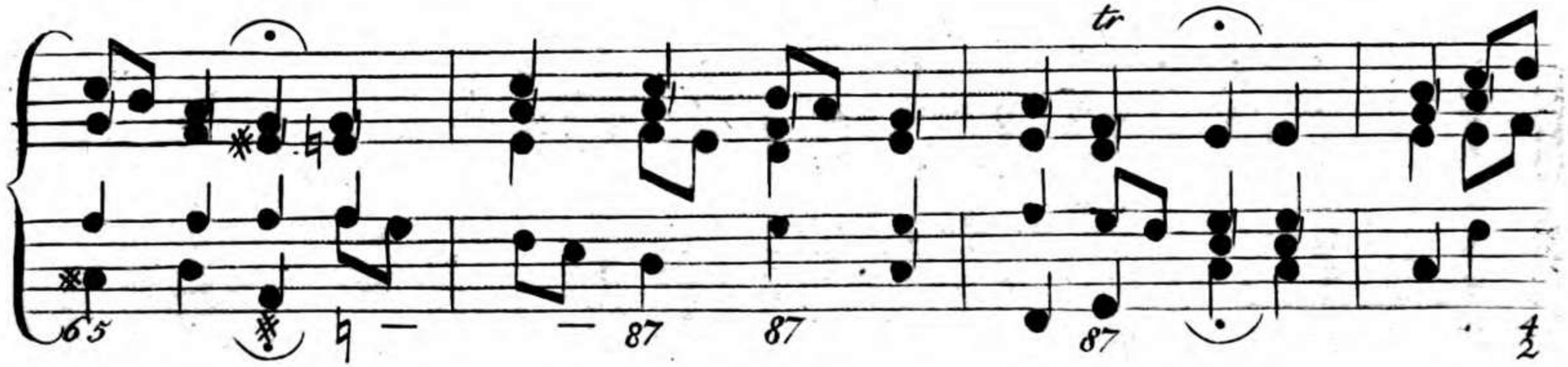

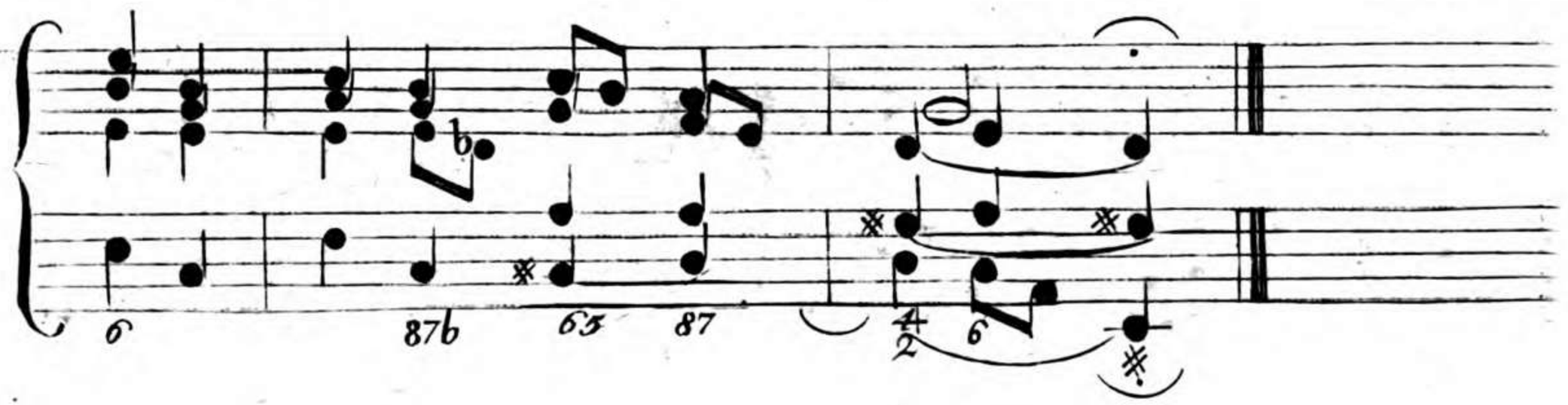

106. Herr, ich habe mißgehandelt ꝛc

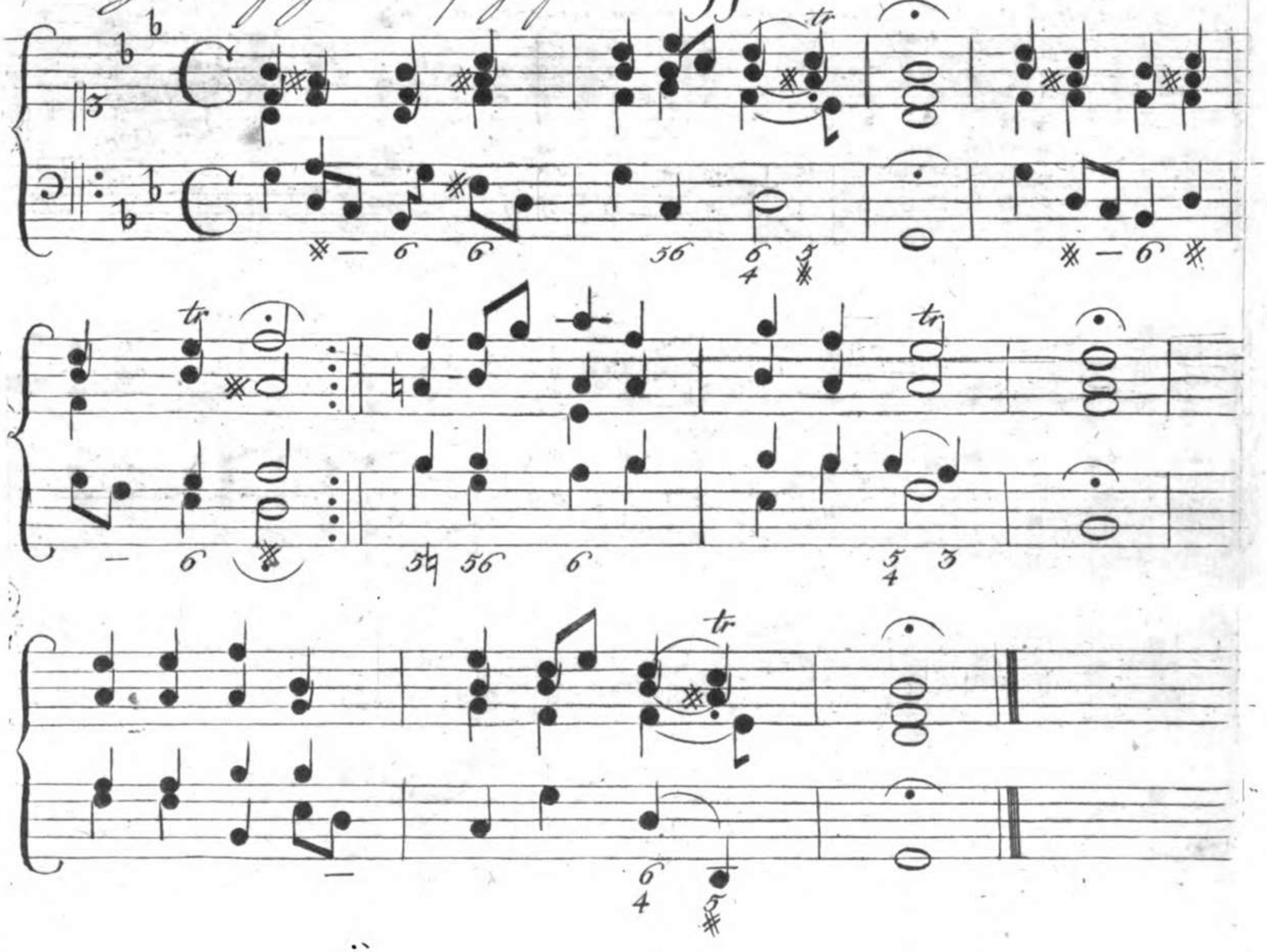

107. Ach, was soll ich Sünder machen

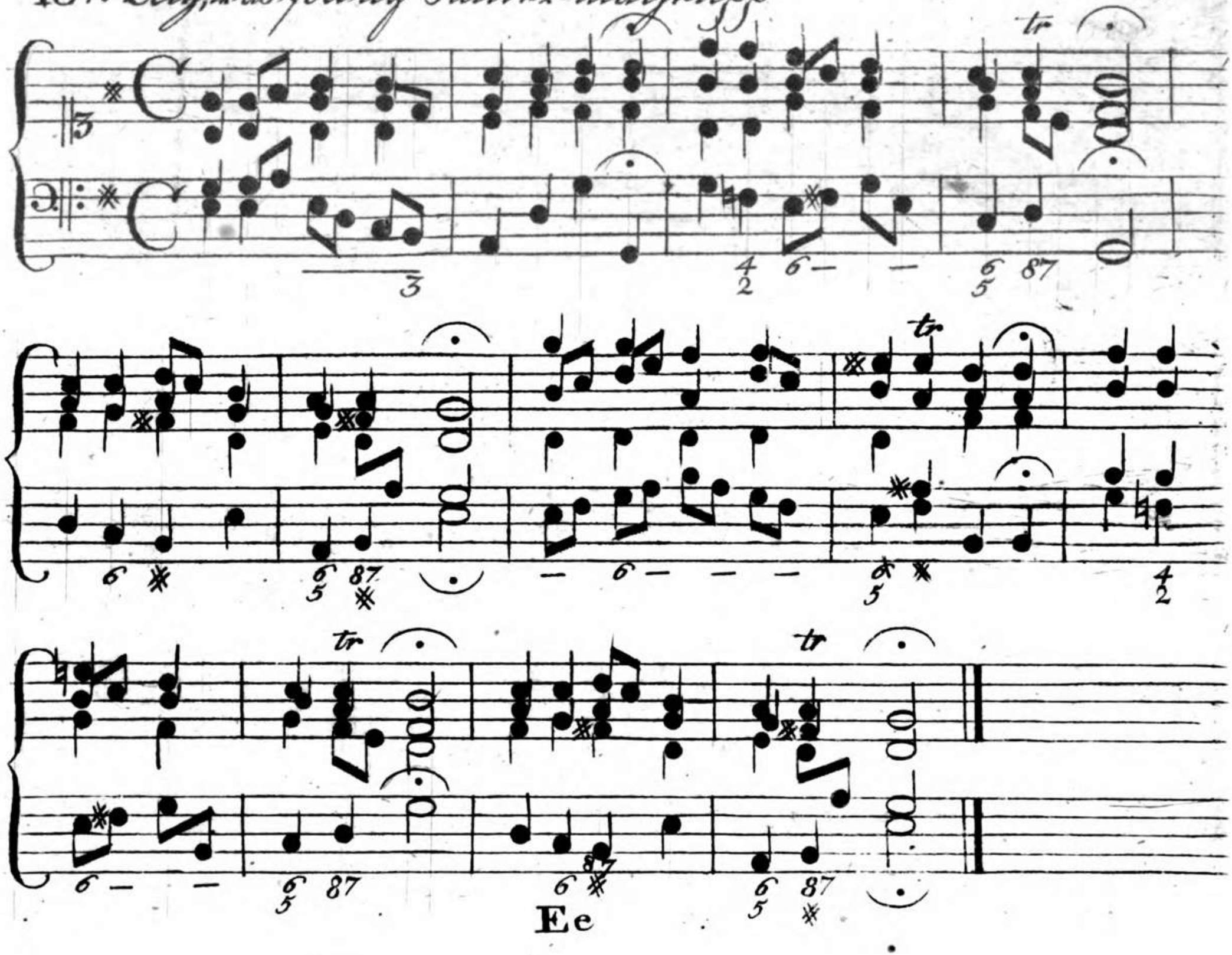

108. Herr Jesu Christ, du höchstes Gut pp

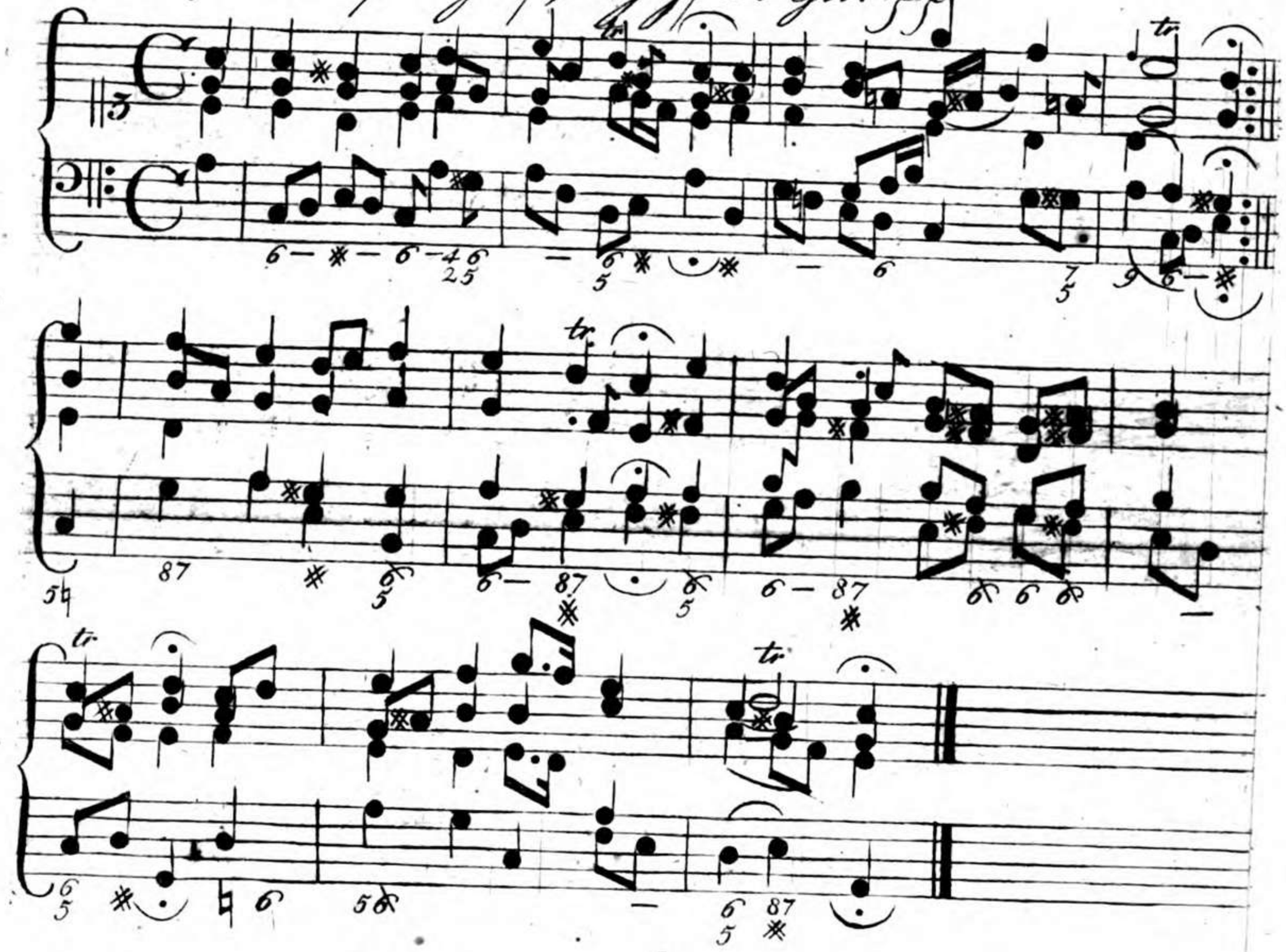

109. Aus tiefer Noth schreÿ ich zu dir

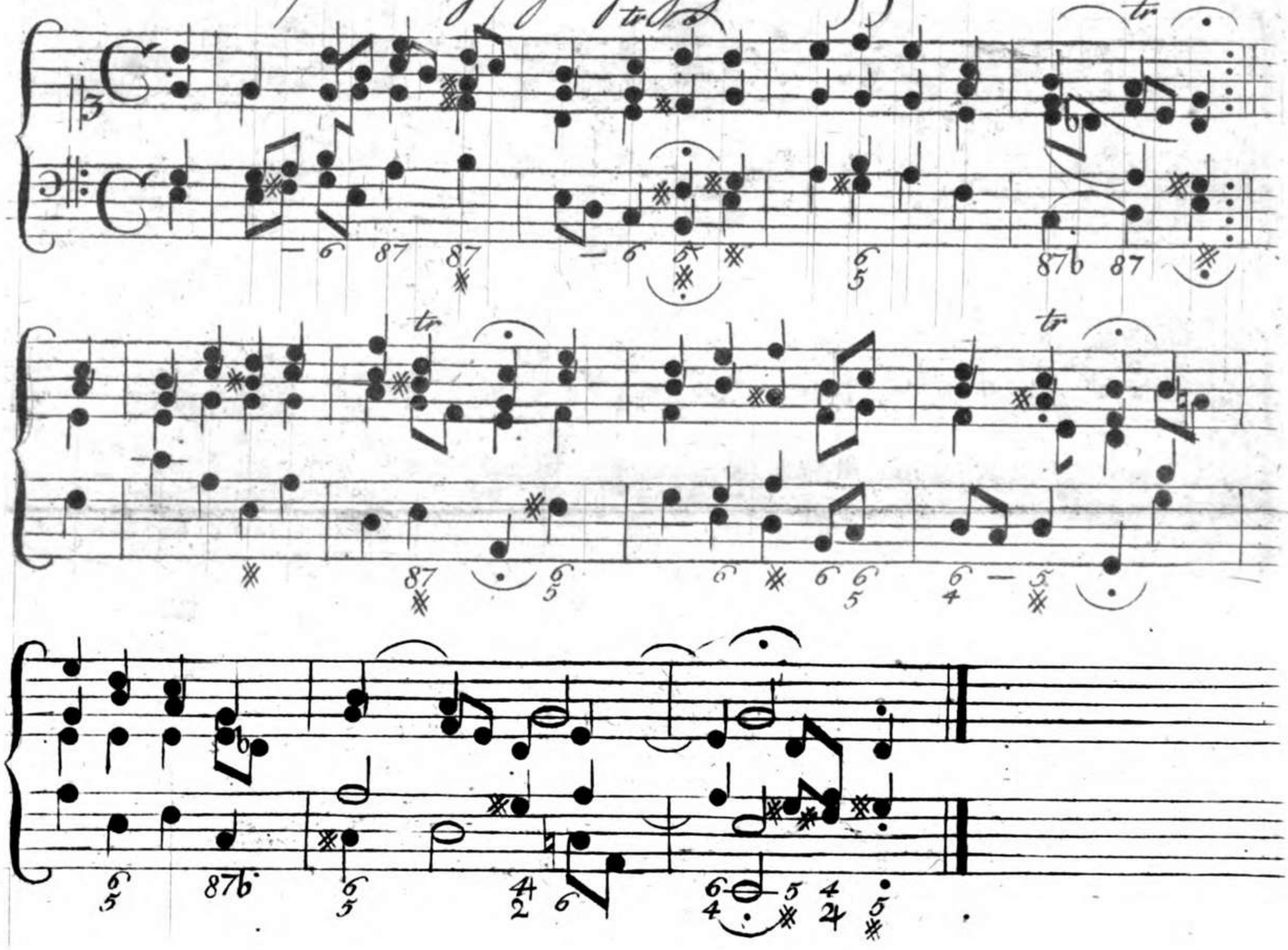

110. Allein zu dir, Herr Jesu Christ

111. Strafmich nicht in deinem Zorn

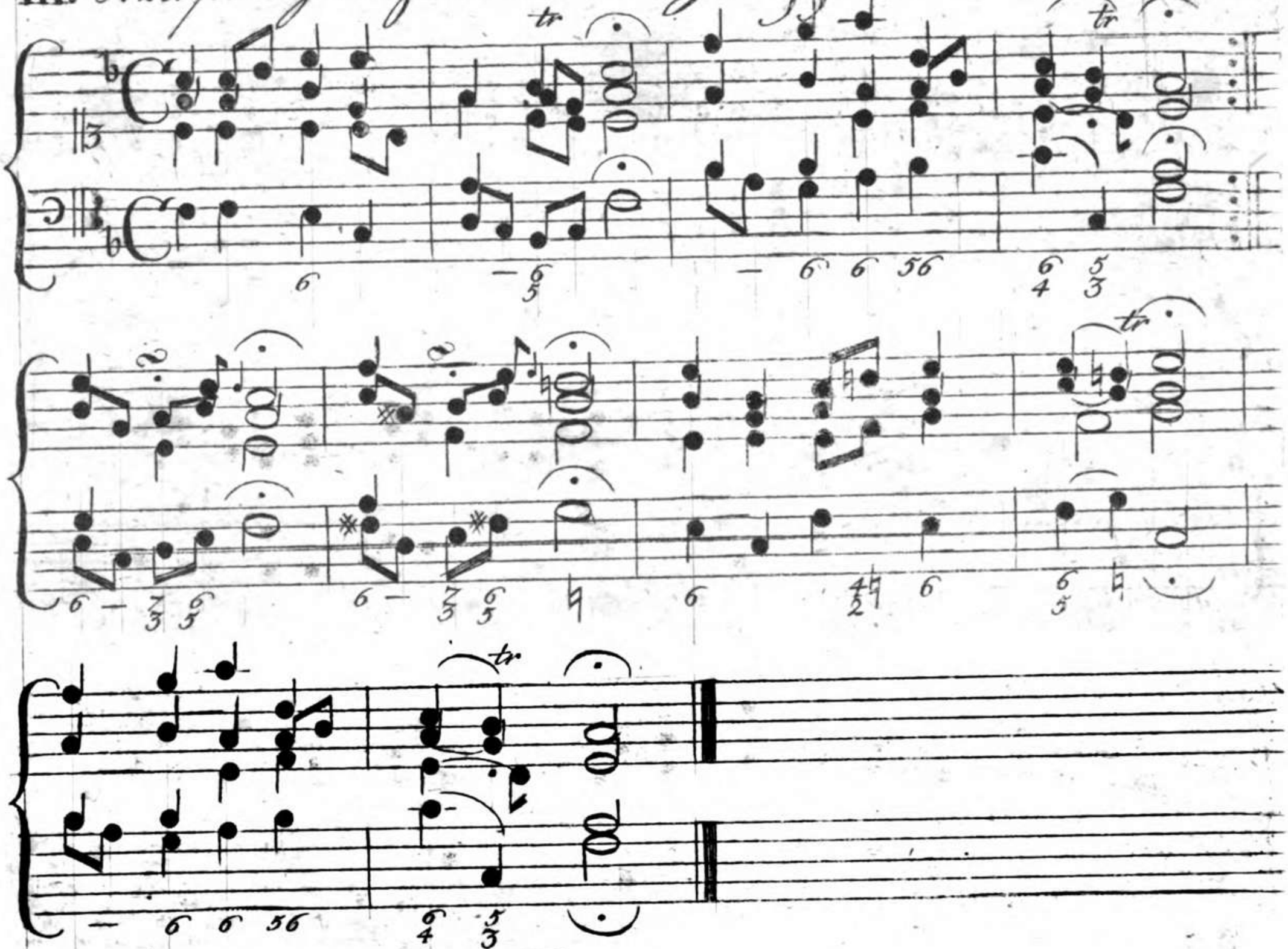

Ff

10525134

112. Nun ruhen alle, Herr Gott!

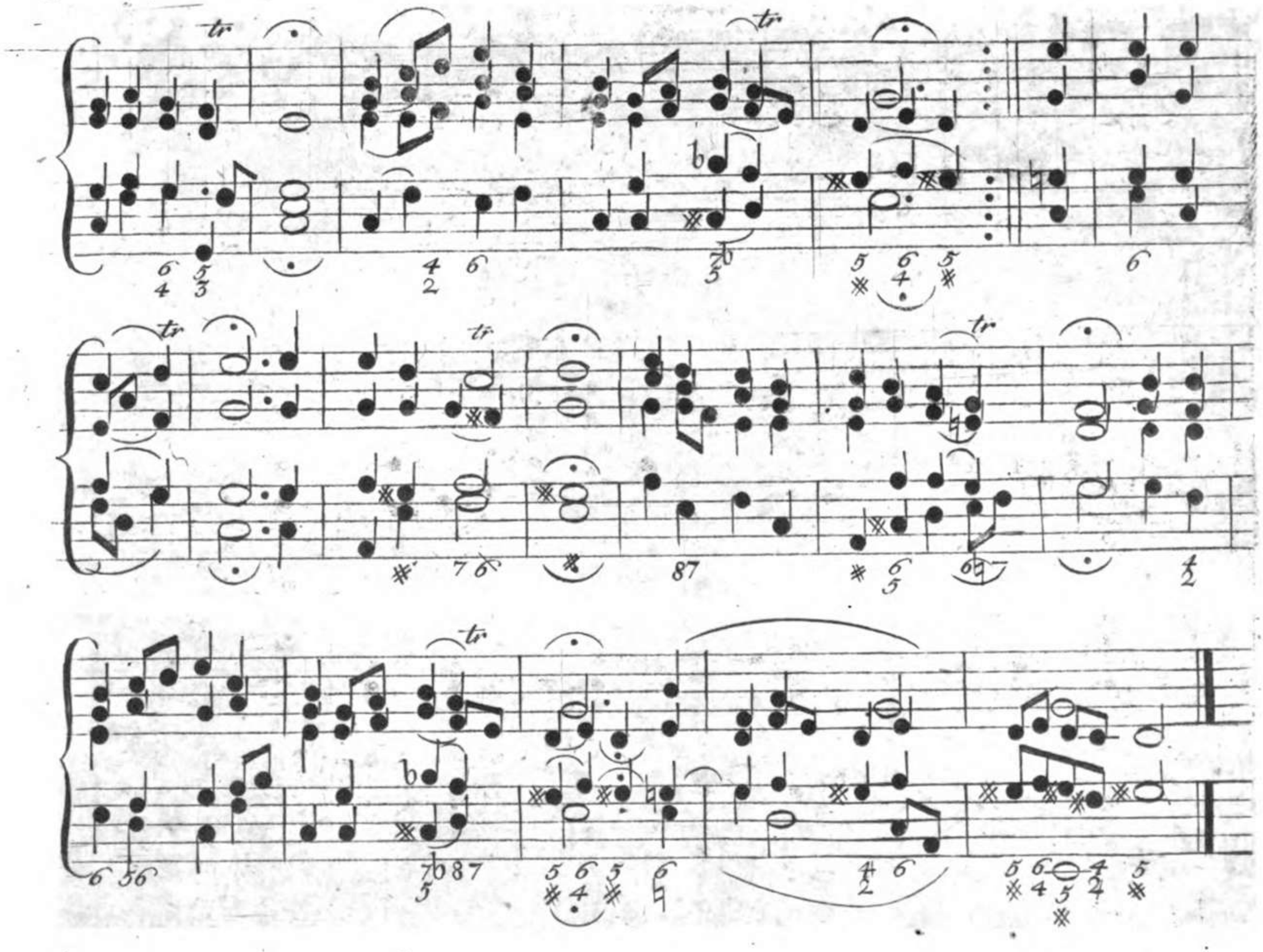

113. Liebster Vater, ich, dein Kind pp

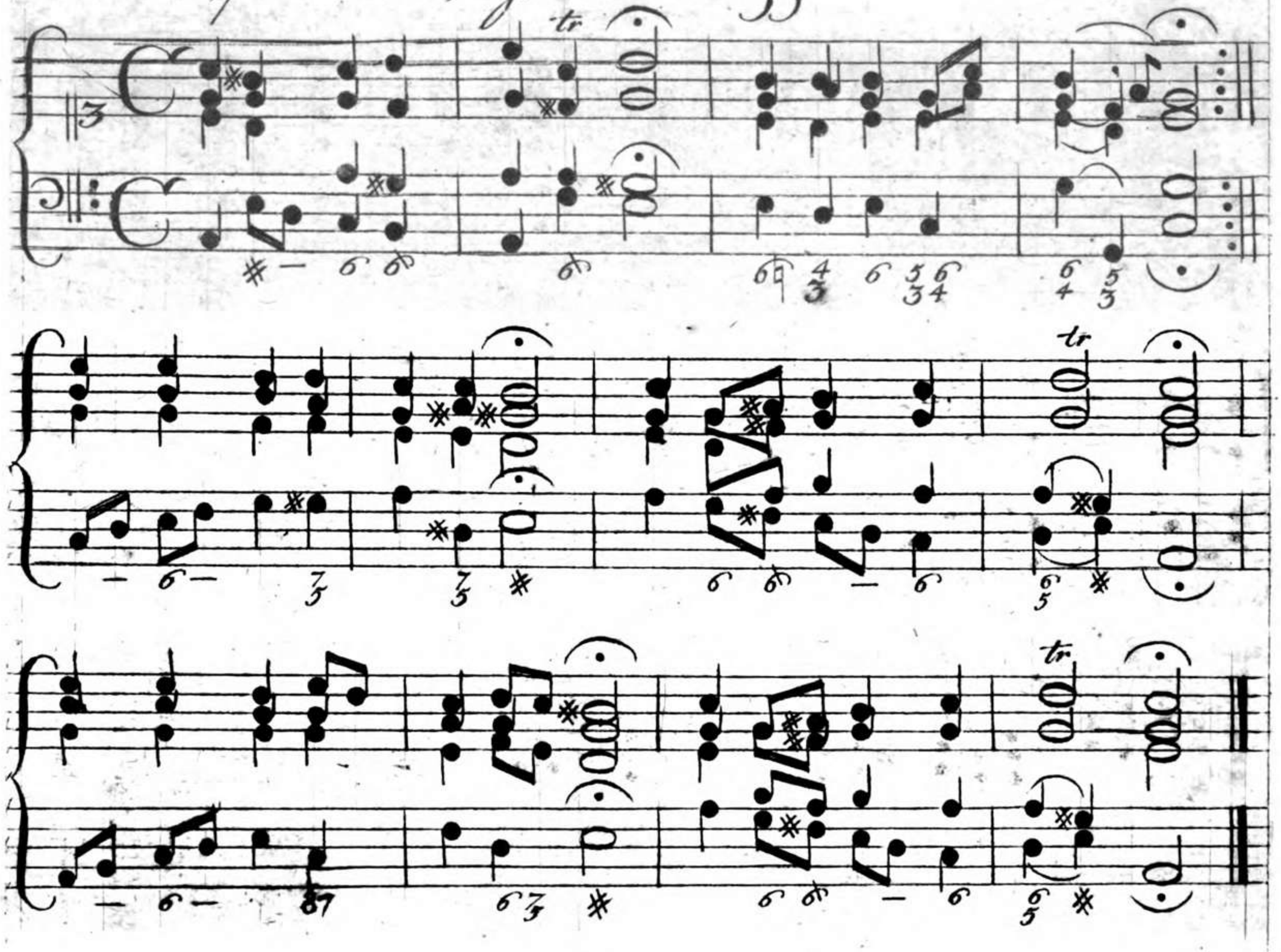

114. All' meine Sünden reuen mich von Herzen pp

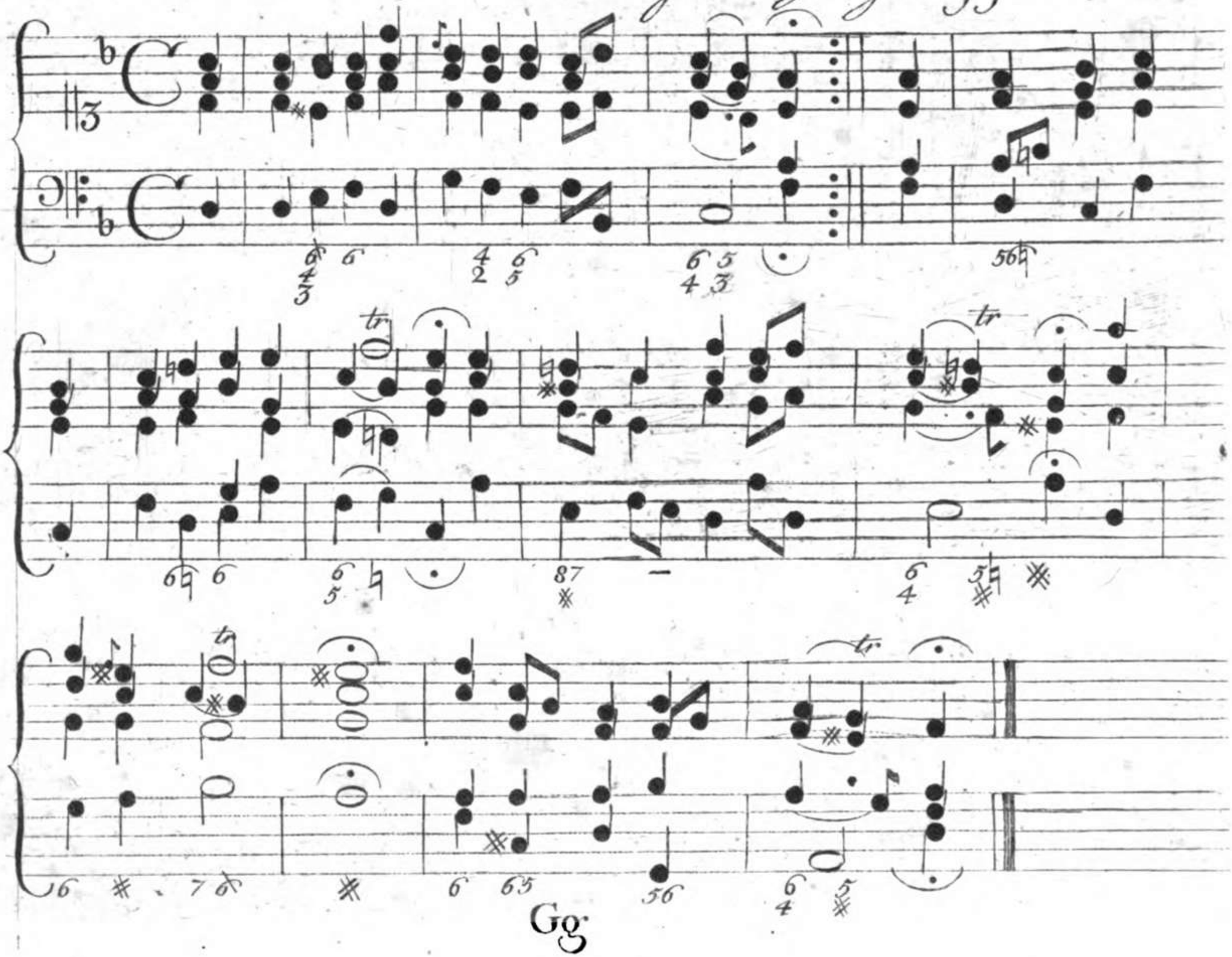

115. O König, dessen Majestät

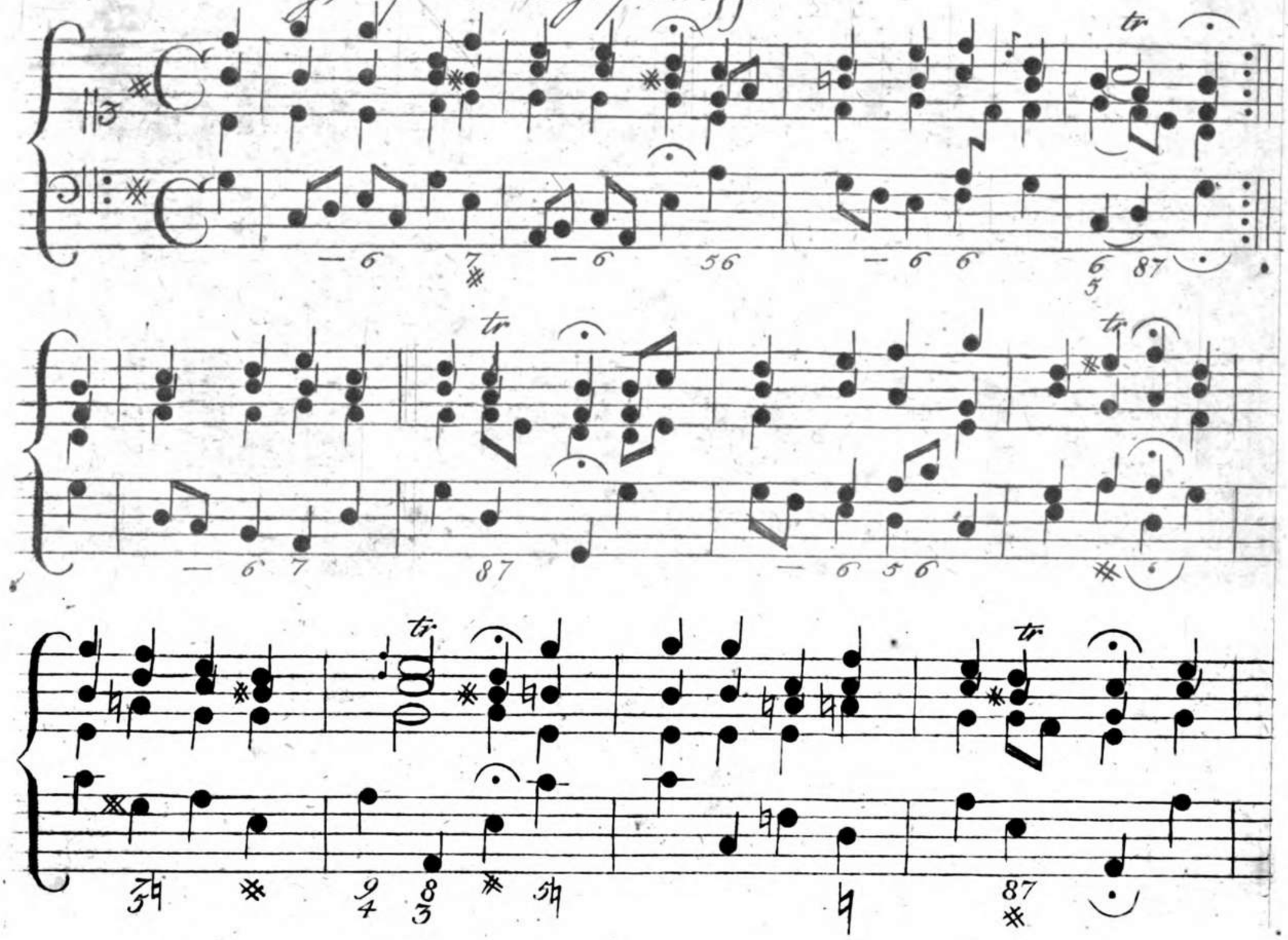

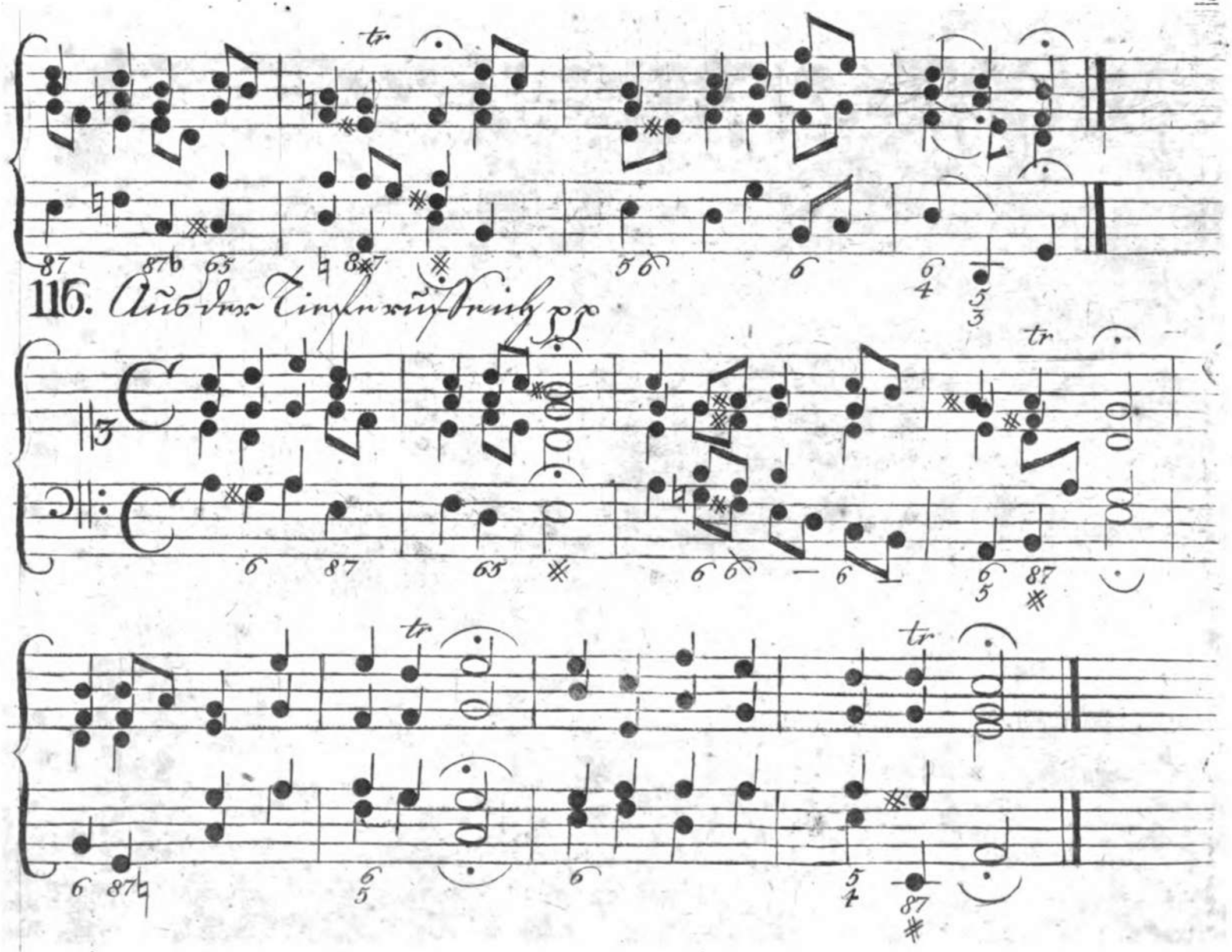
tr
87
87♭
65
♮
8♯7
5 6
6
6
4
5
3
116. Aus der Tiefe ruf ich
tr
3
6
87
65
6 6
6
6
5
87
tr
tr
6
87♮
6
5
6
5
4
87

117. Höchster König, Jesu Christ

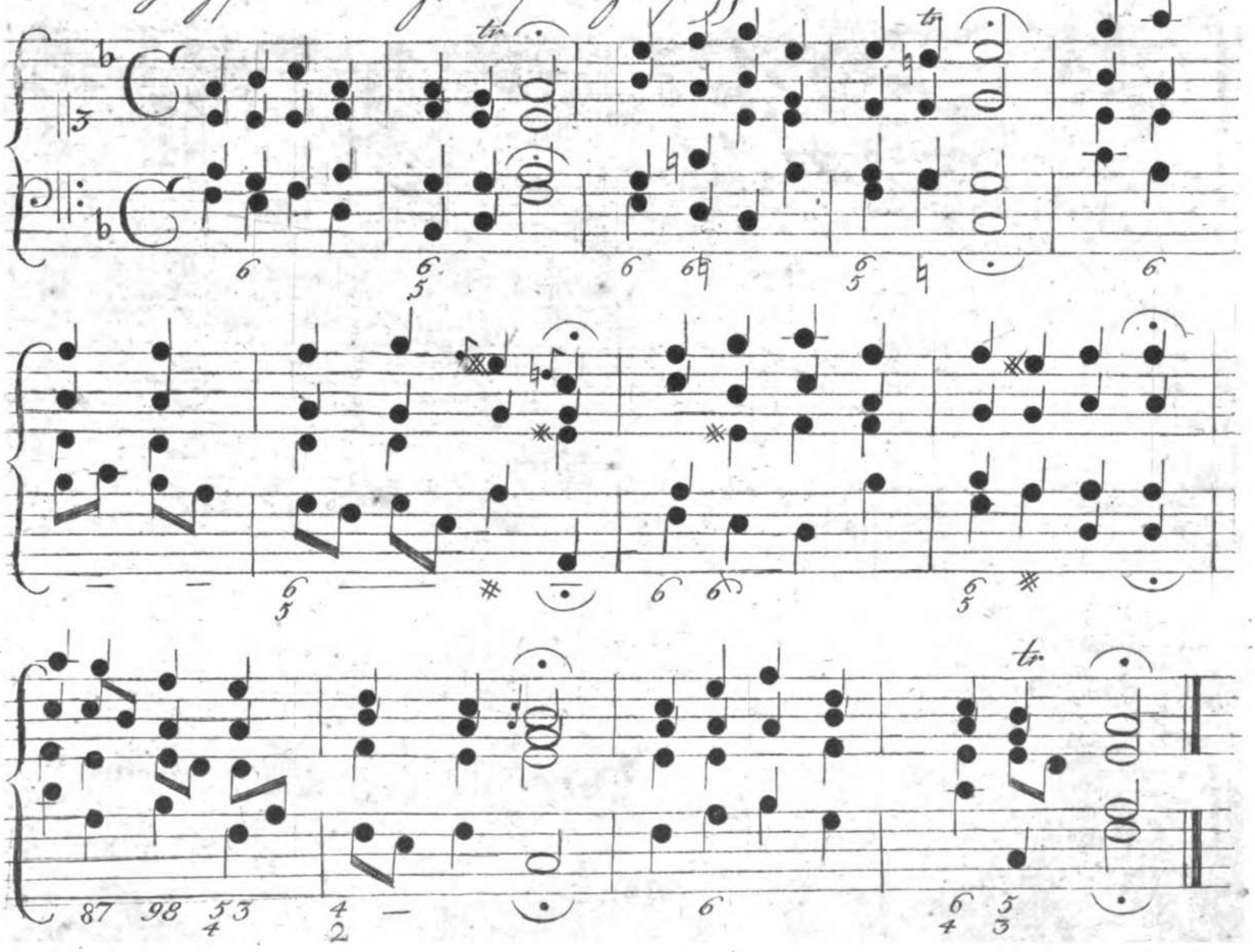

10525134

118. Herr! höre, was mein Mund pp

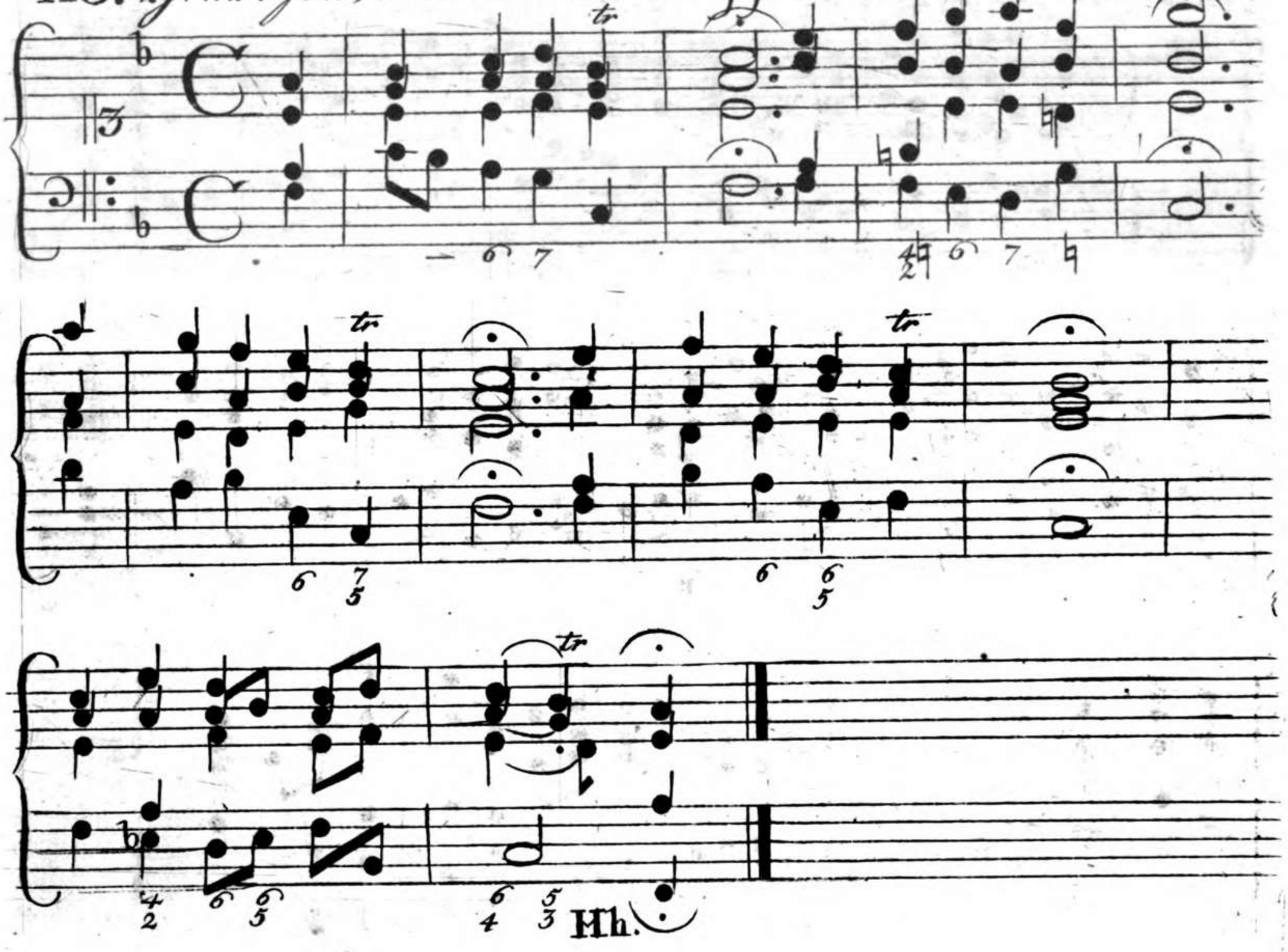

10525134

119. Ich bin betrübt

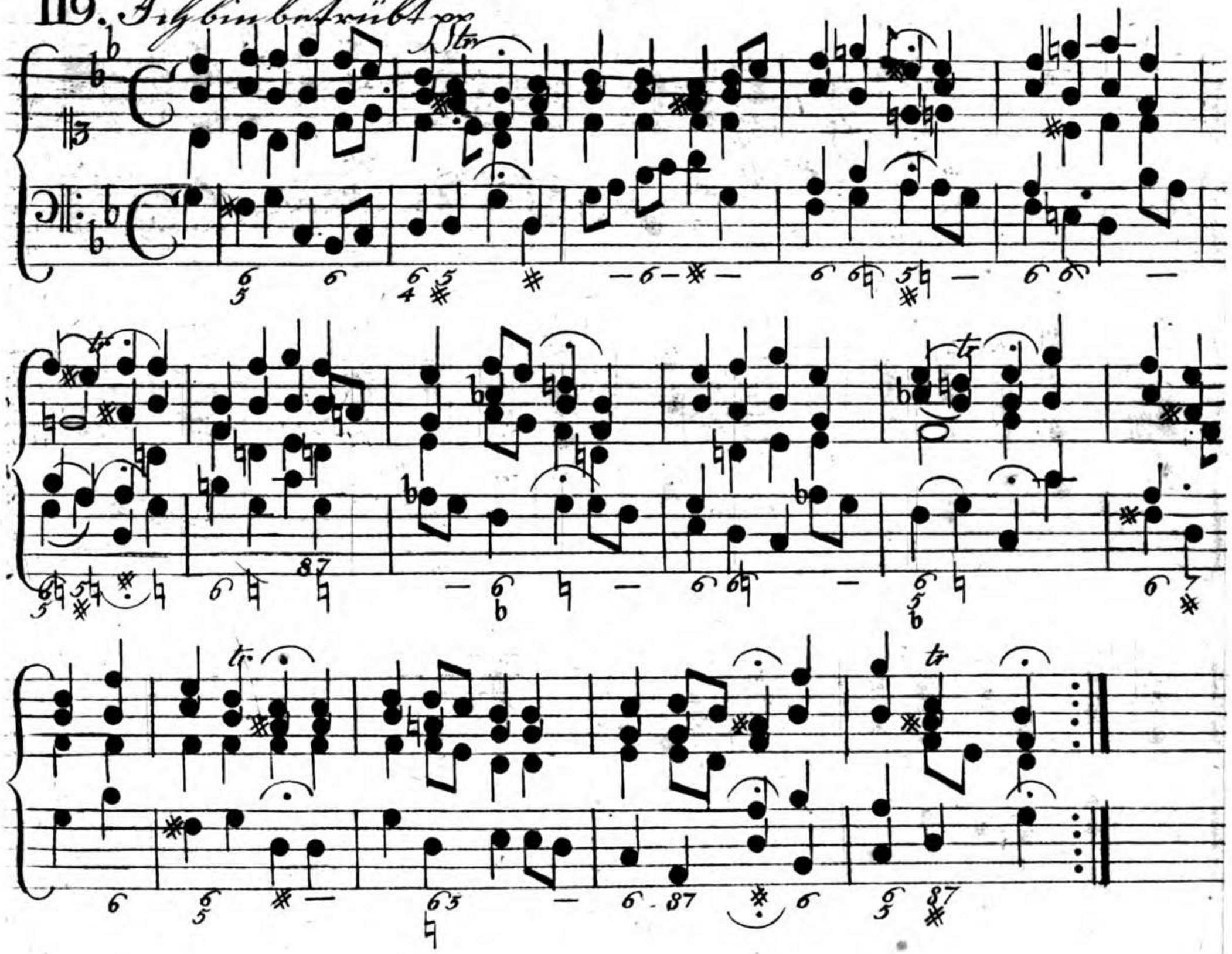

Seÿ nicht betrübt pp Der letzte Vers des vorhergehenden Liedes aus G dur.

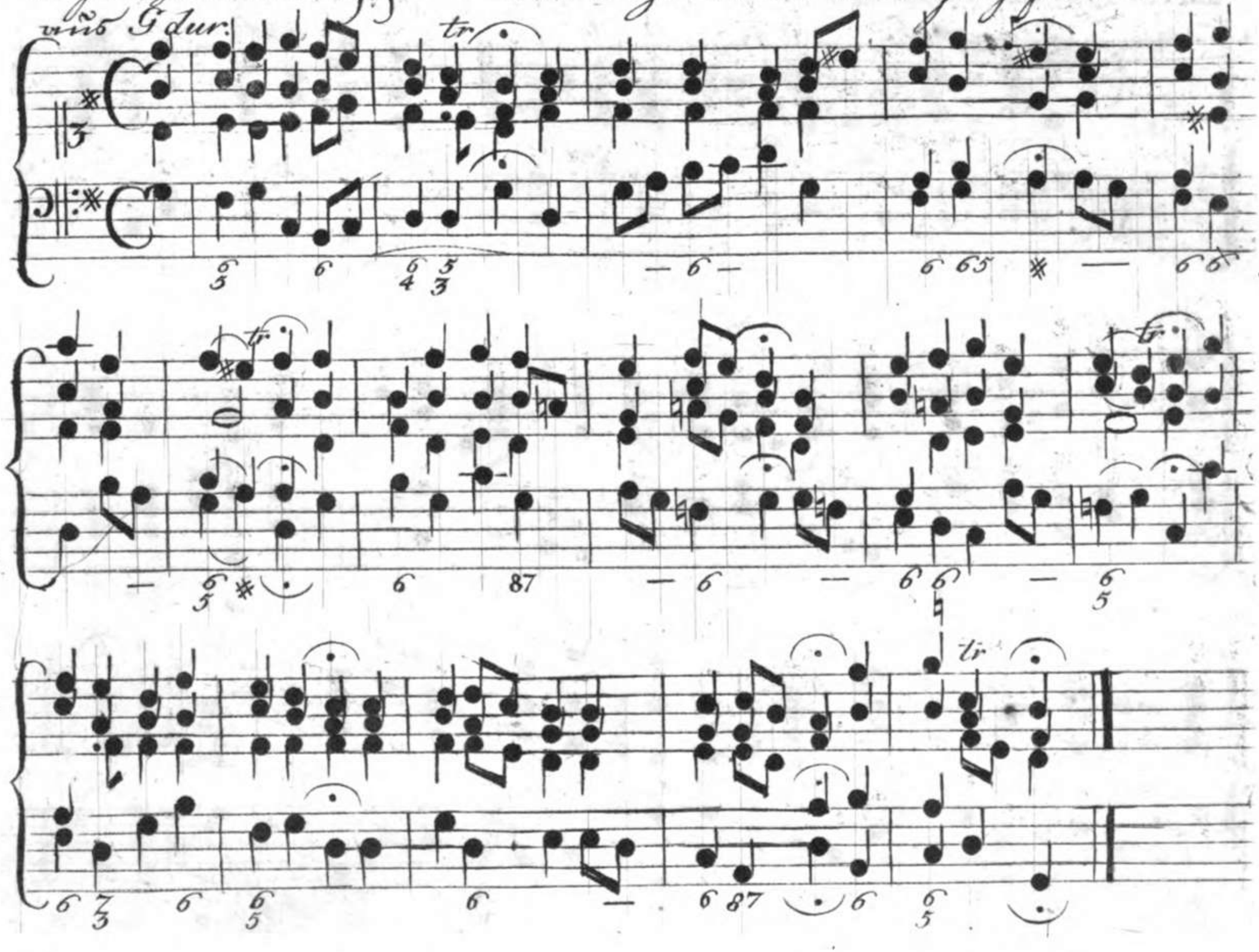

120. Durch Adams Fall ist ganz verderbt pp

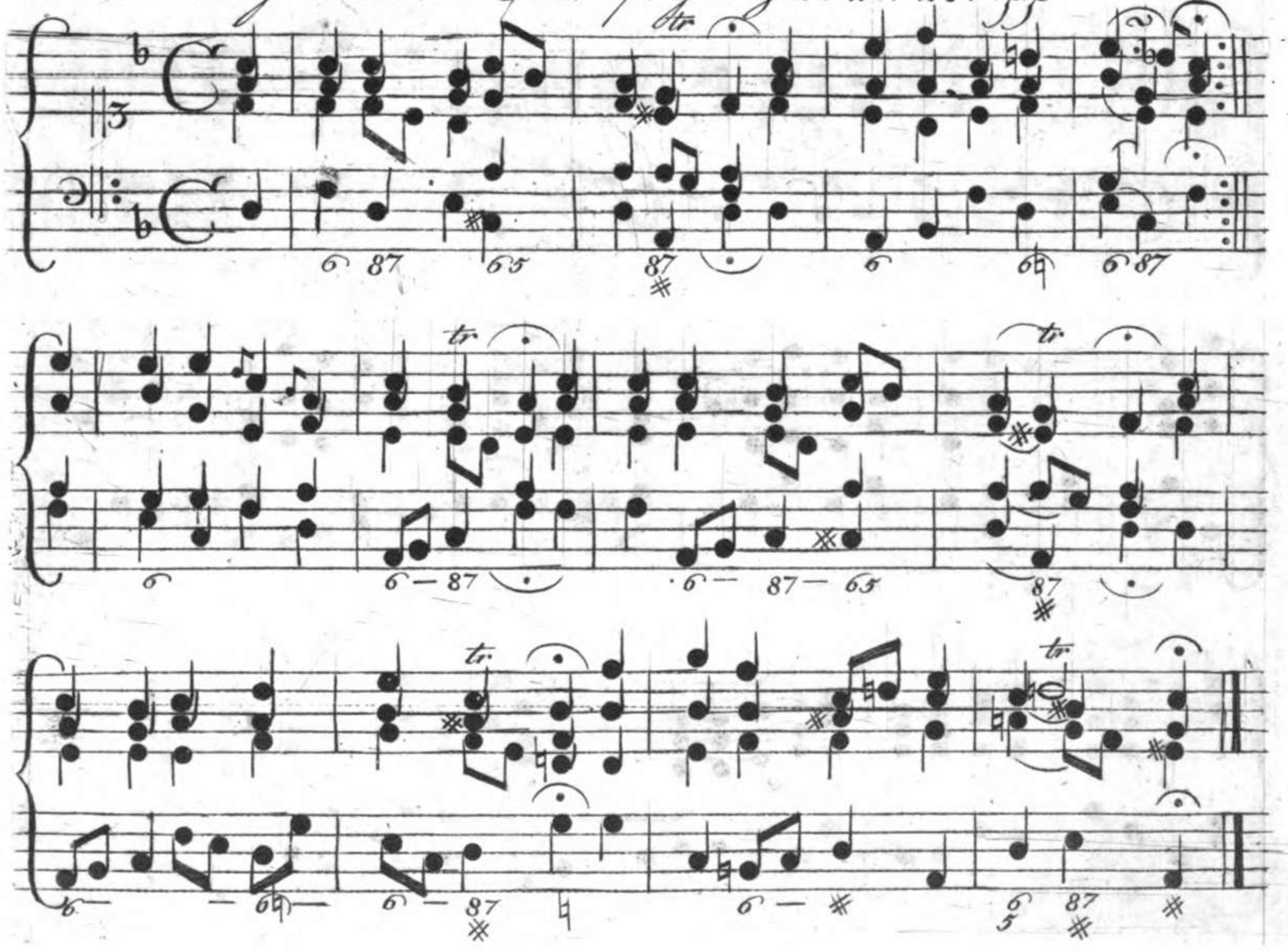

121. Jesus Christus, unser Heiland, der von uns pp

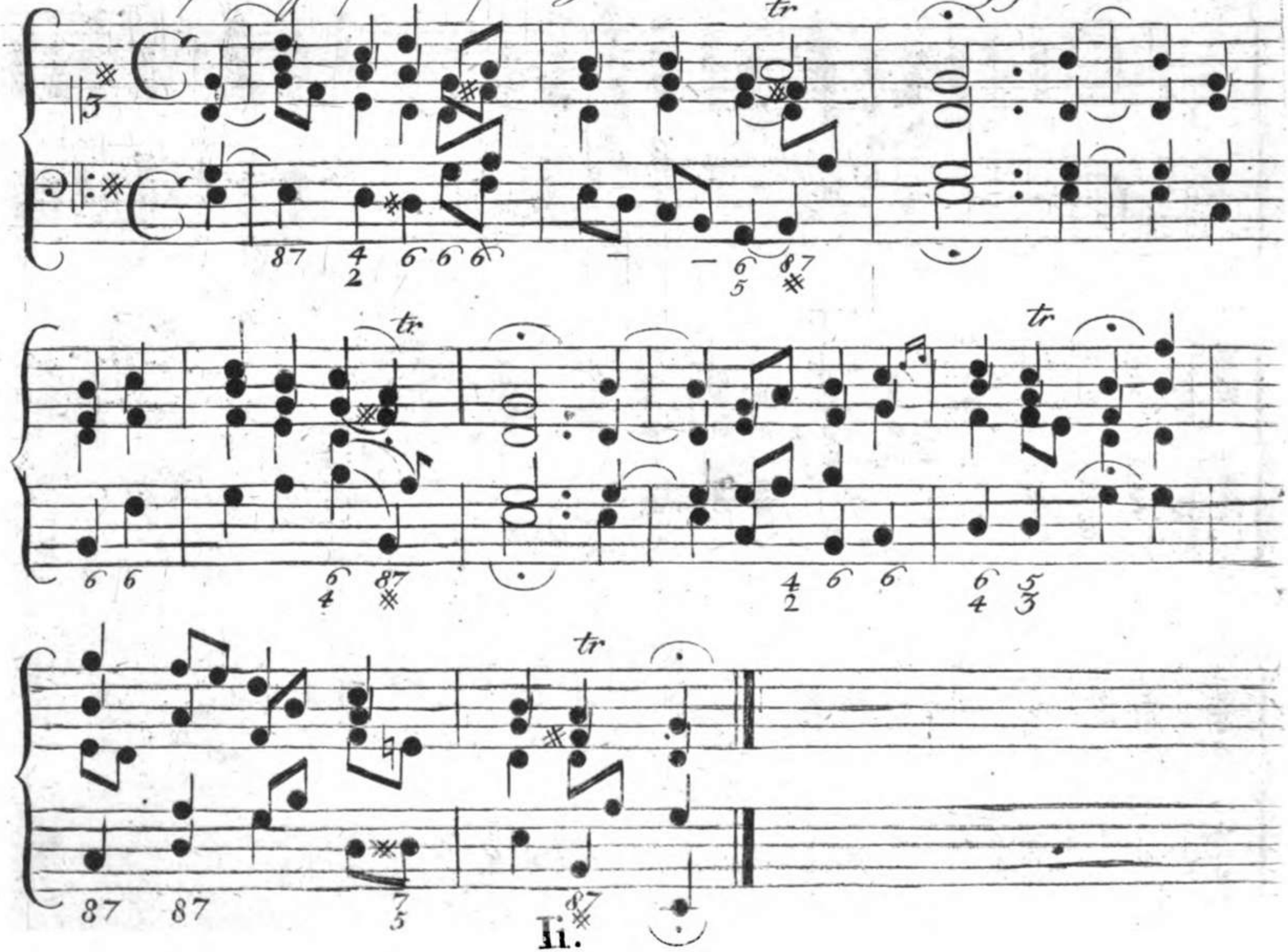

10525134

122. Schmücke dich, o liebe Seele pp

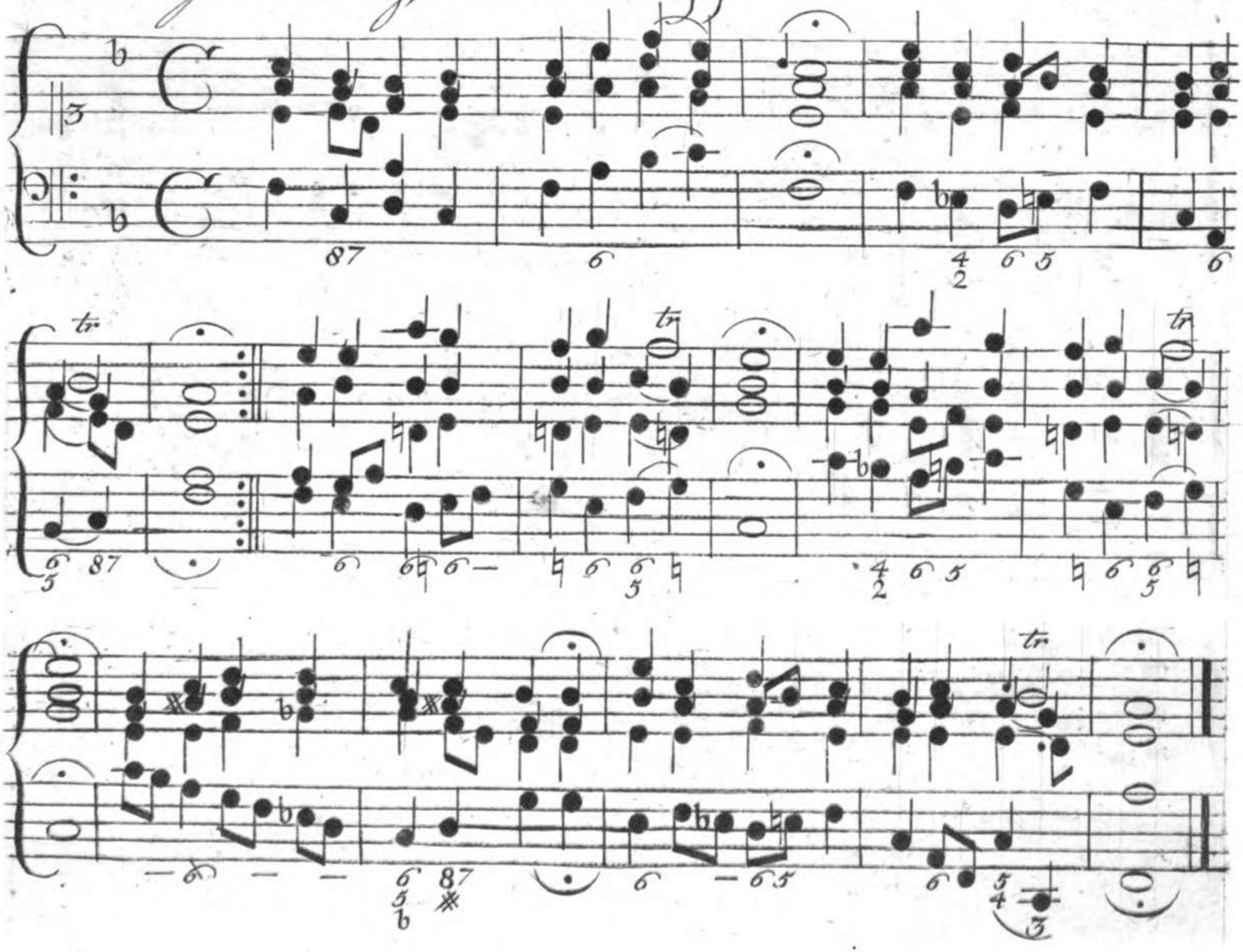

10525134

123 O Jesu du mein Bräutigam

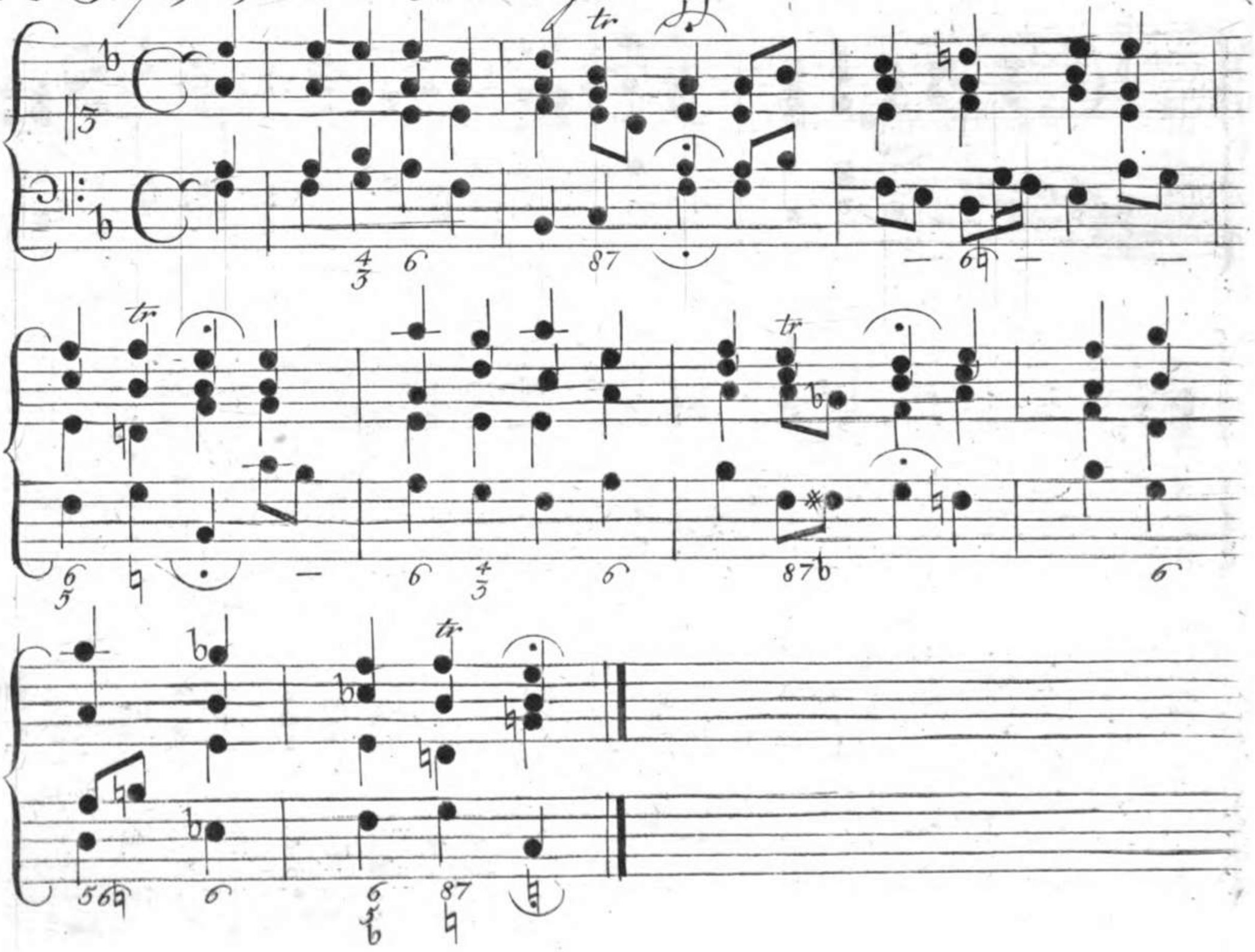

10525134

124. Gott seÿ gelobet und gebenedeÿet

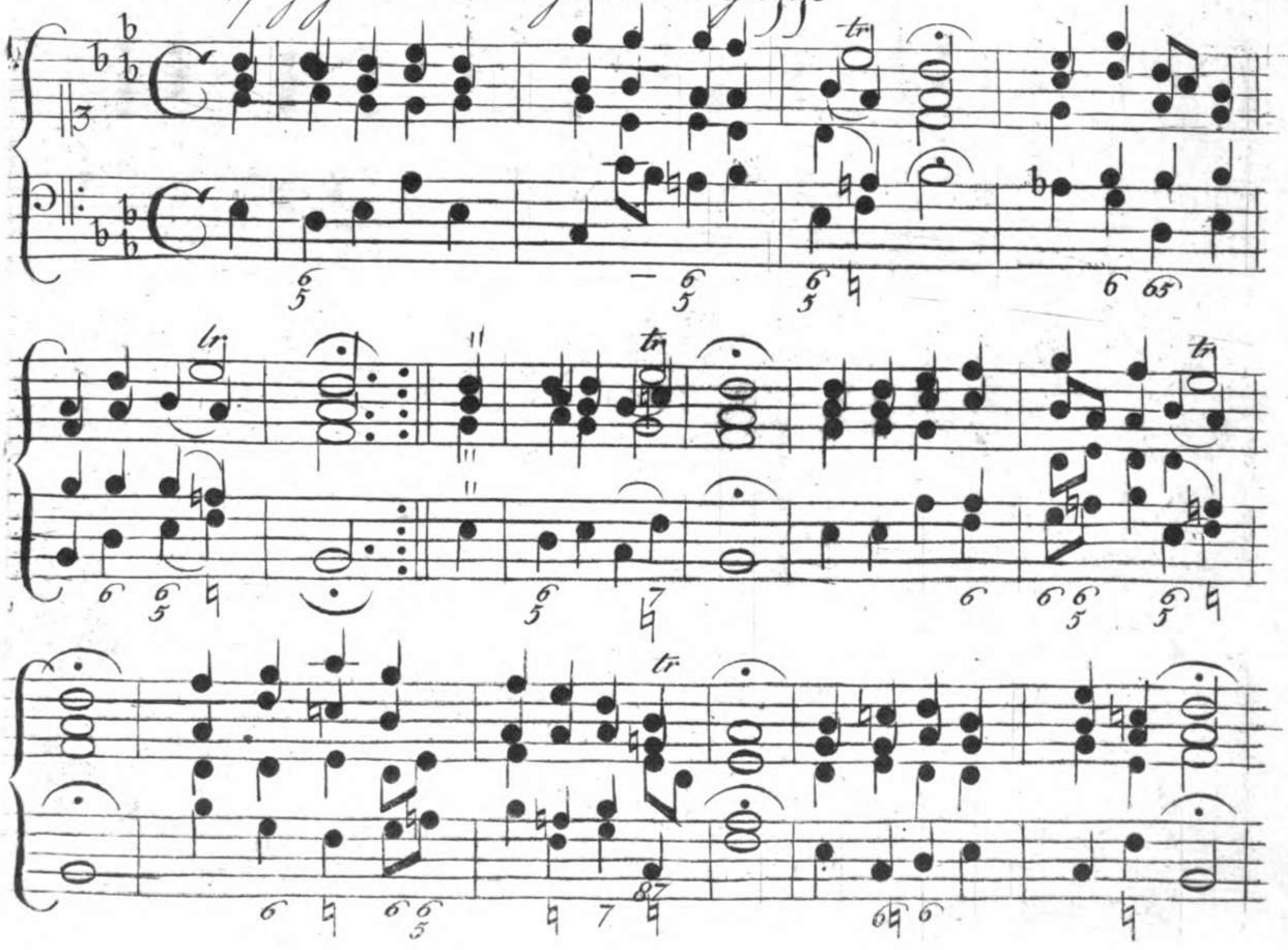

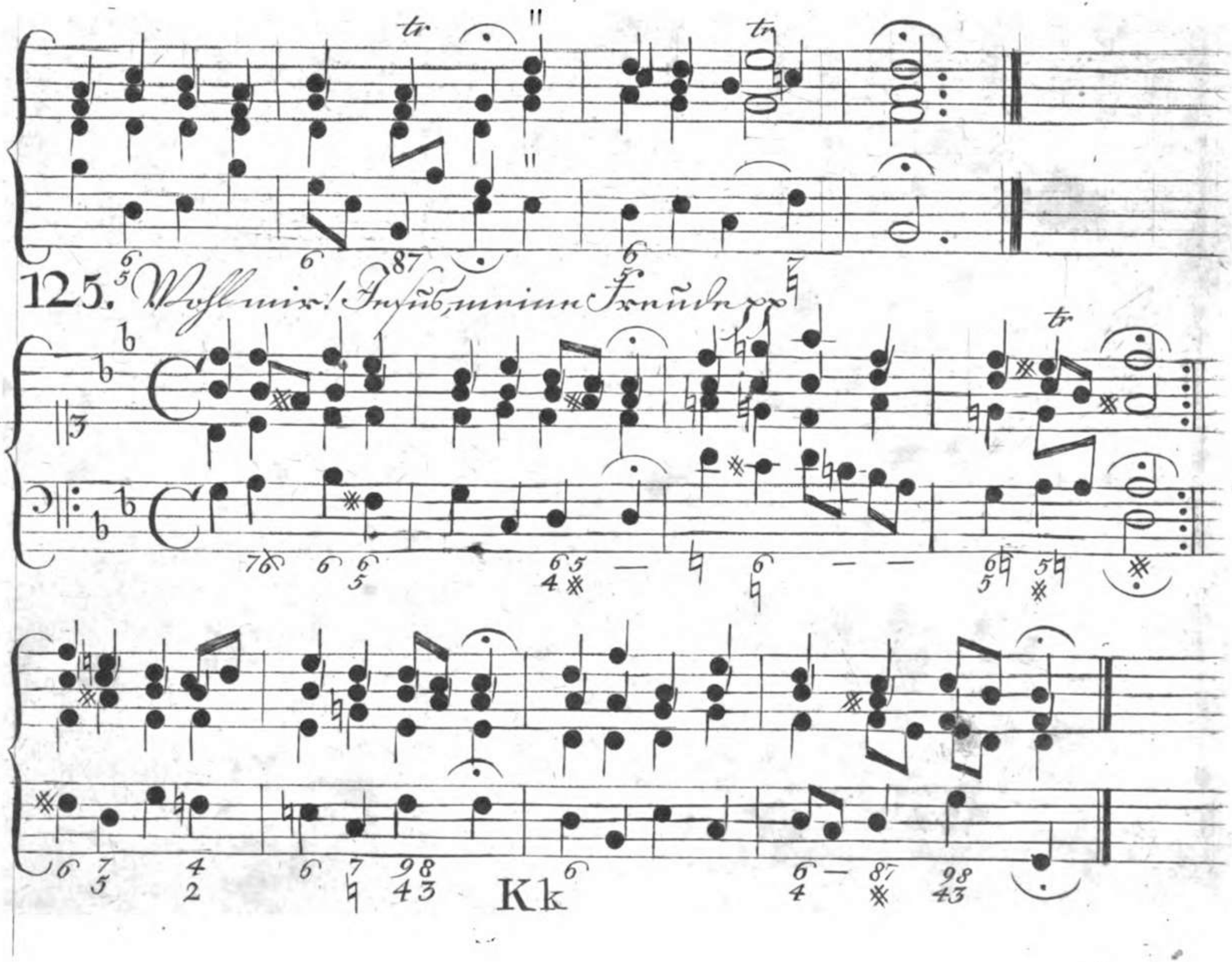
125. Wohl mir! Jesus, meine Freude
Kk

10525134

126. Schätzübung allen Schätzungen

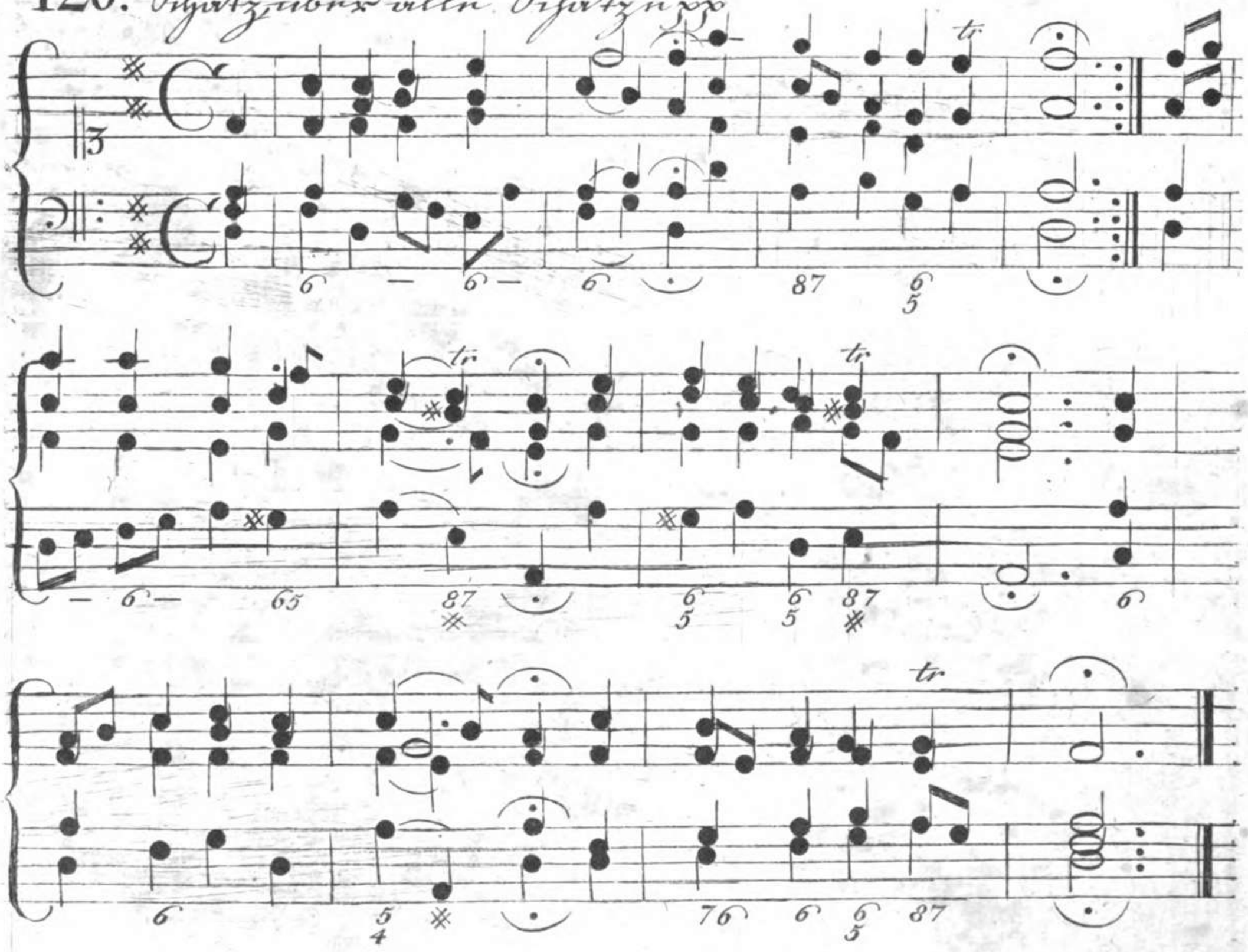

127. Ich komm itzt eingeladen

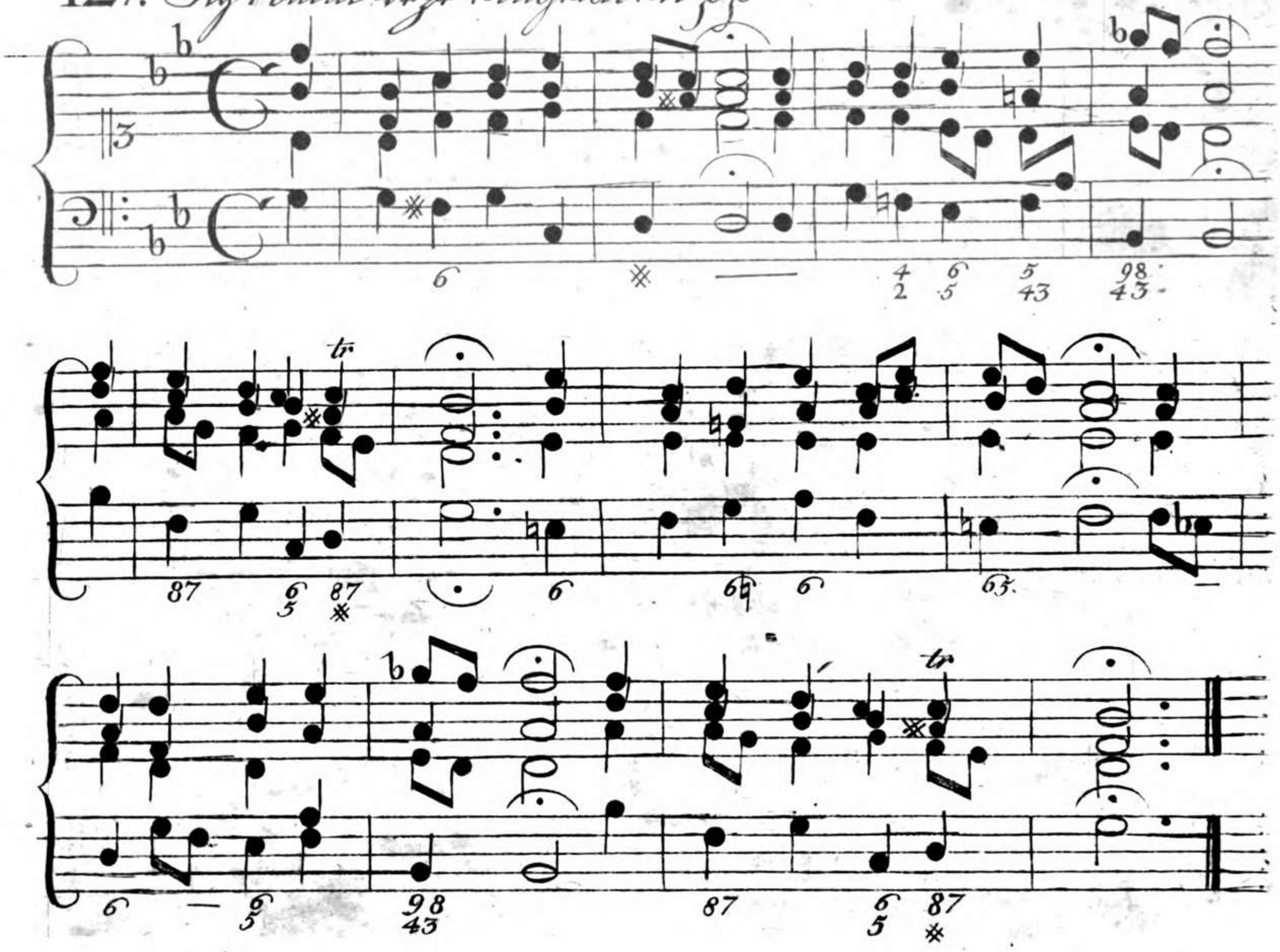

128. Jesu, komm doch selbst zu mir pp

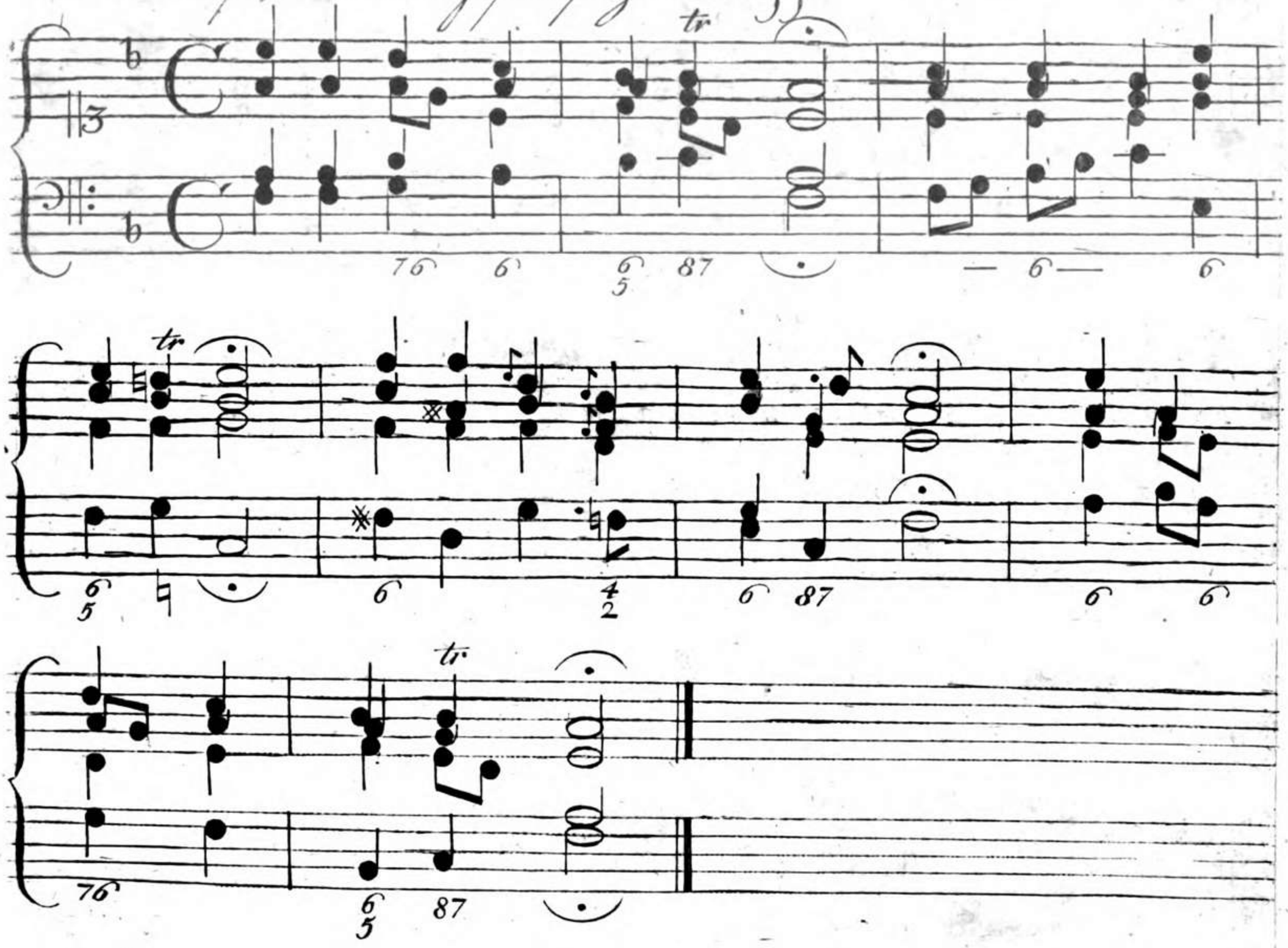

10525134

129. Meinen Jesum laß ich nicht, meine Seel pp

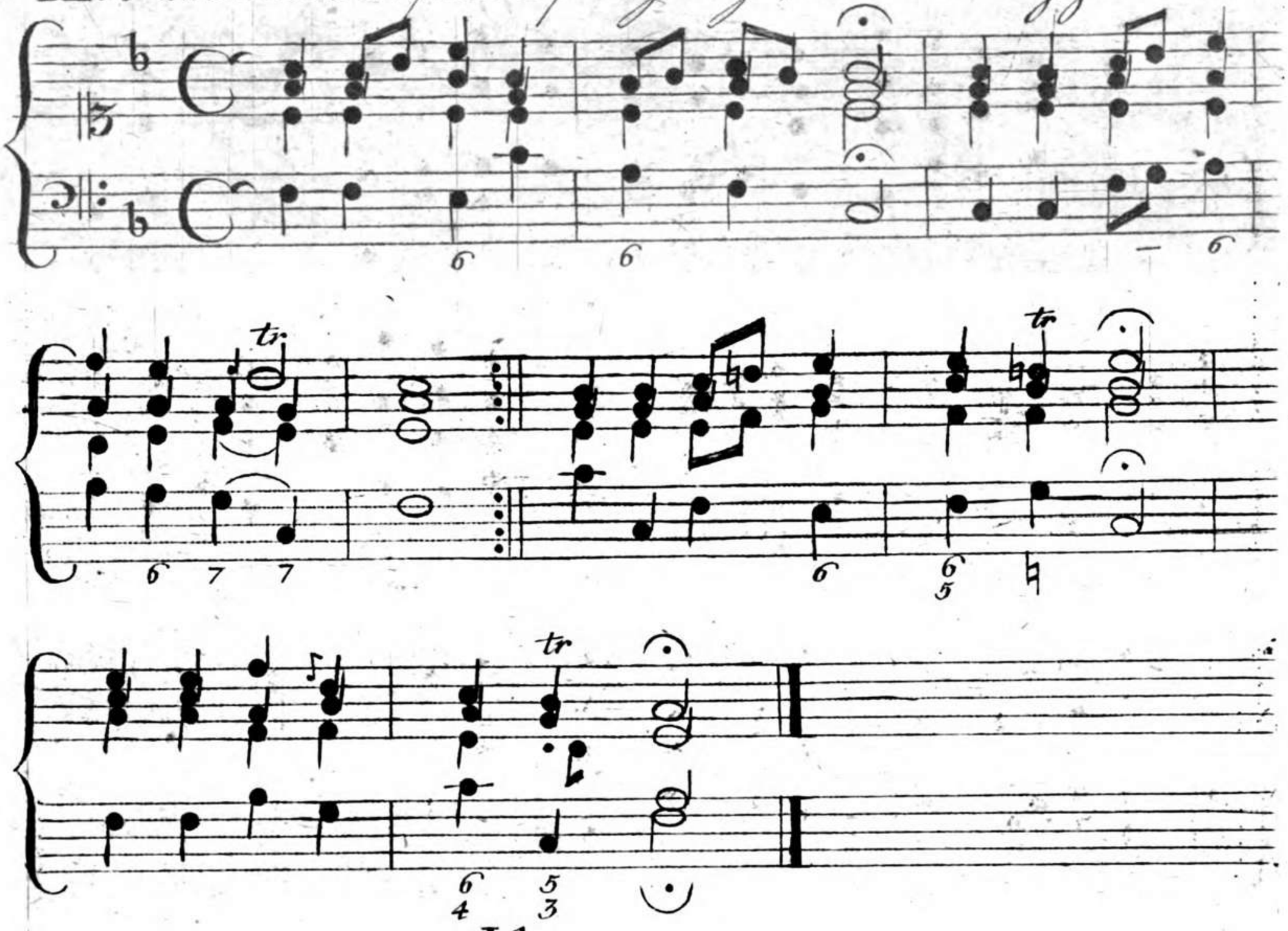

131 Jesu, meines Herzens Freud pp

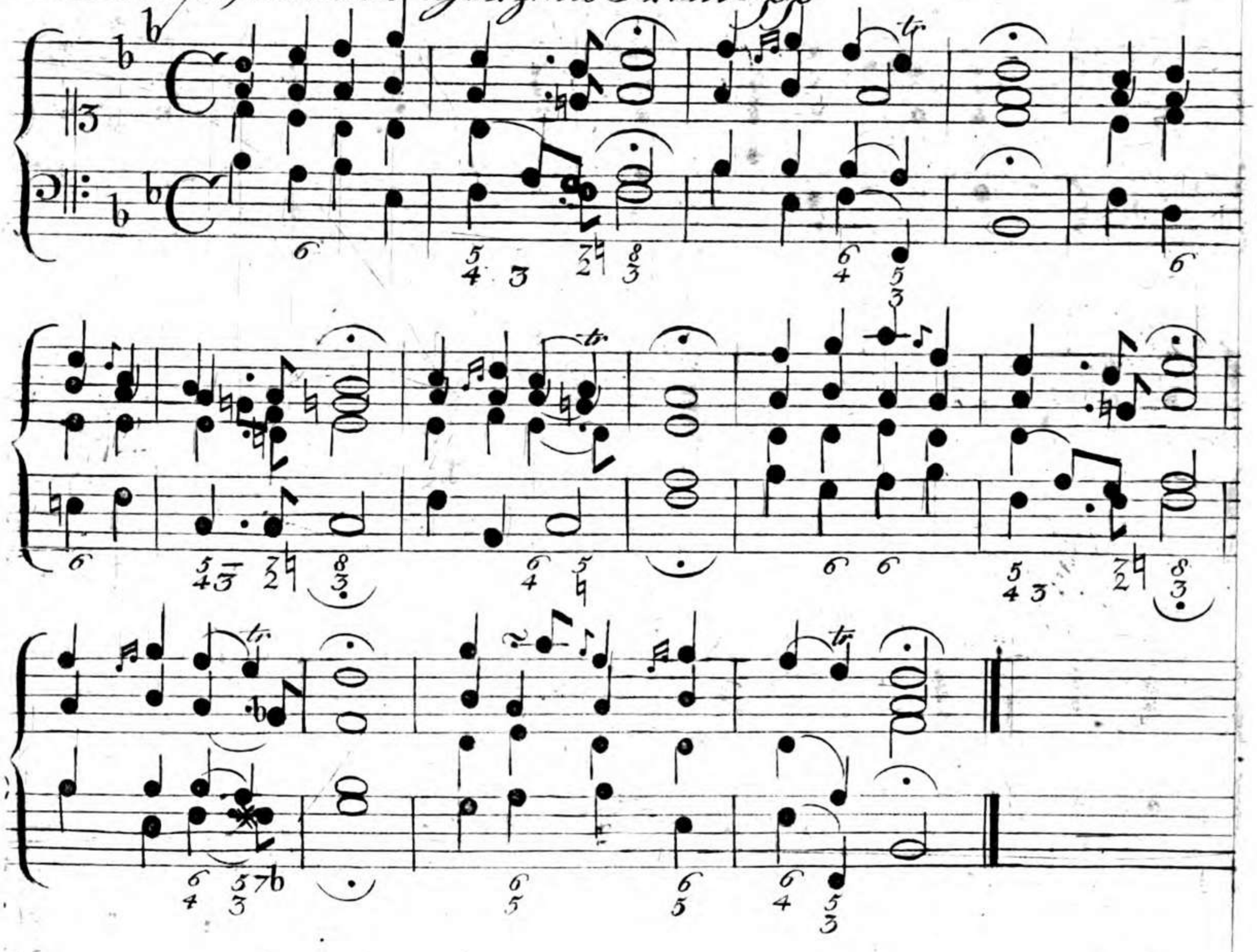

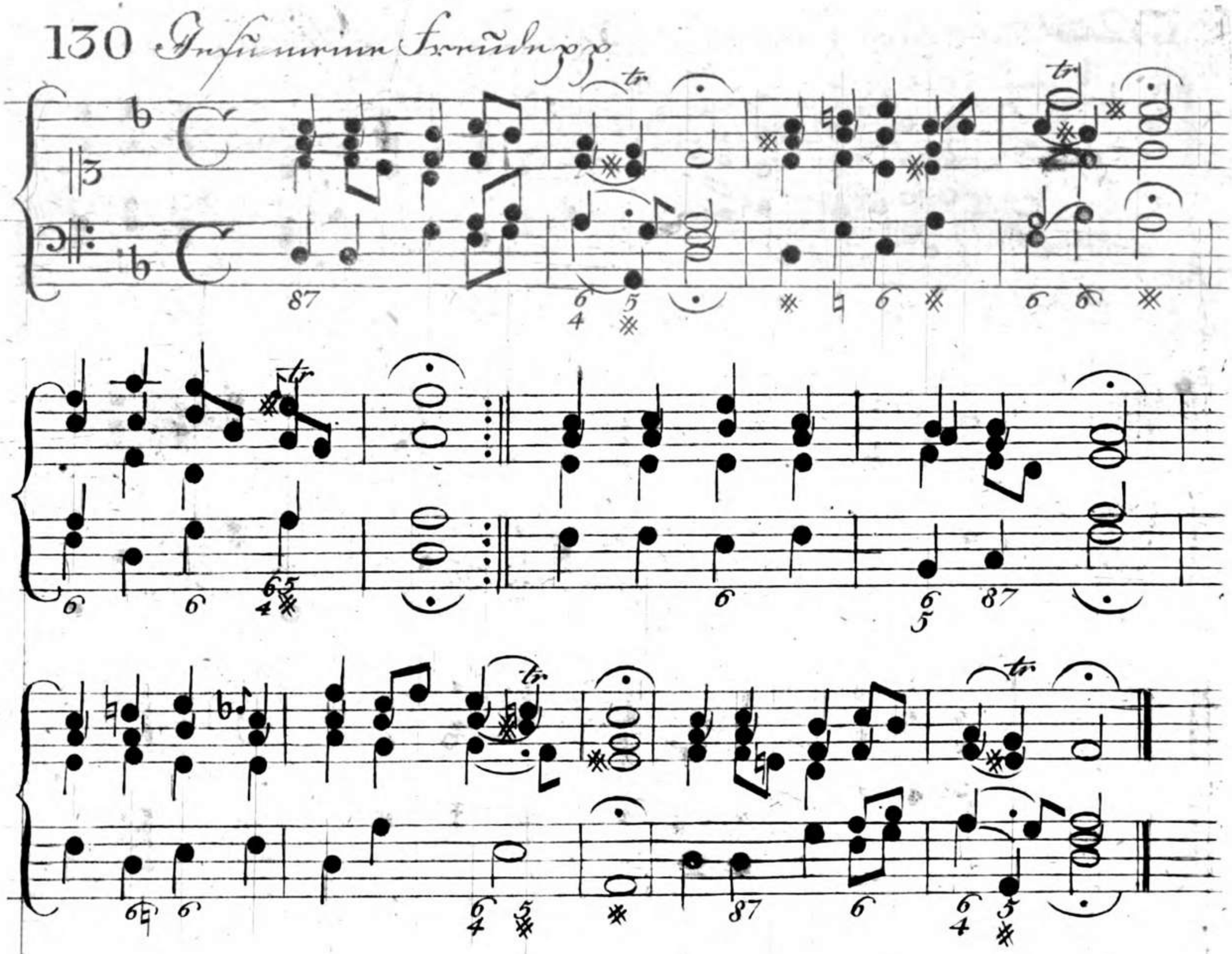

132. Liebster Immanuel, Herzog der Frommen ꝛc.

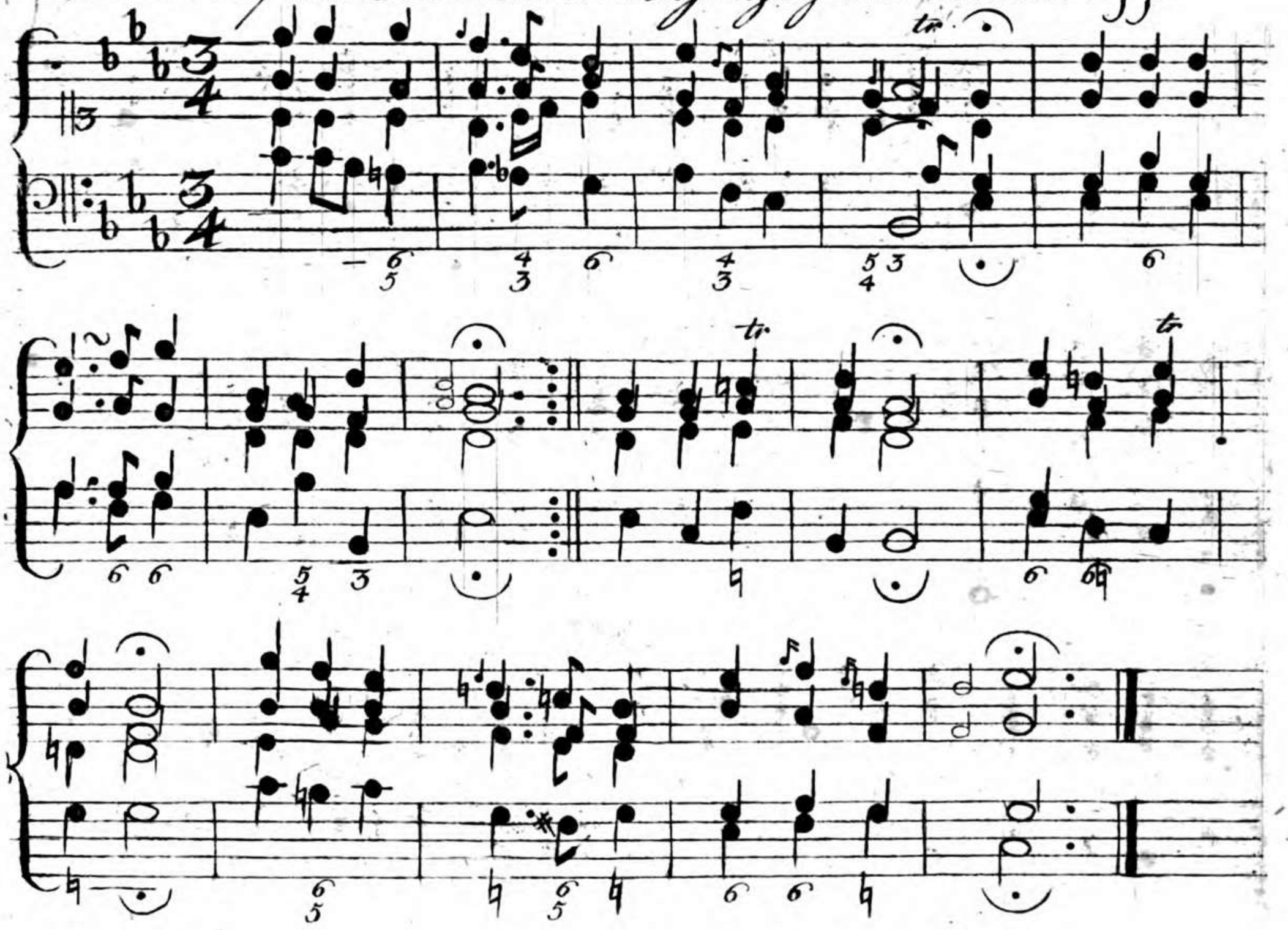

133. Seelenbräutigam

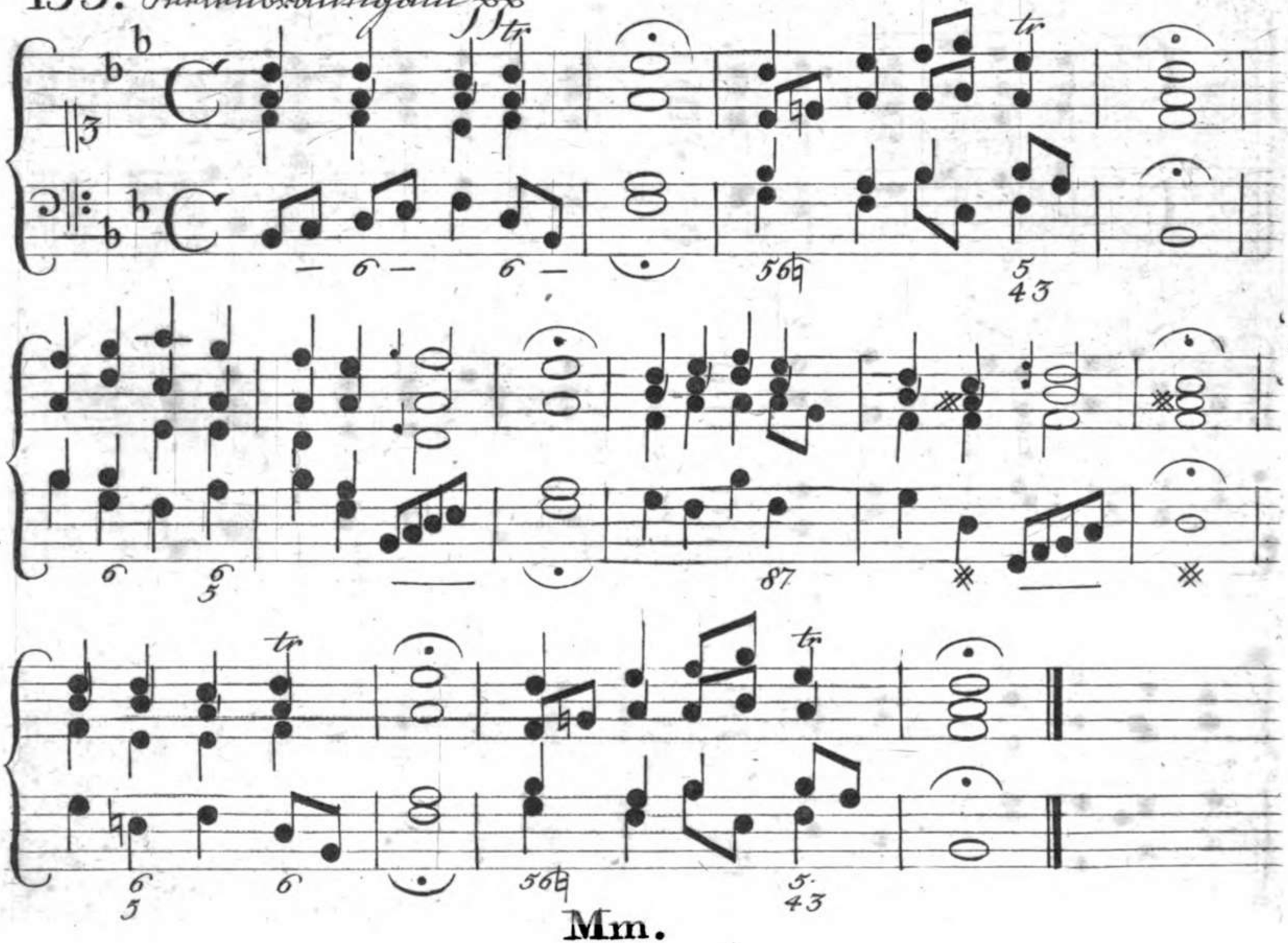

Mm.

134. Falsche Weltfahr immer hin pp

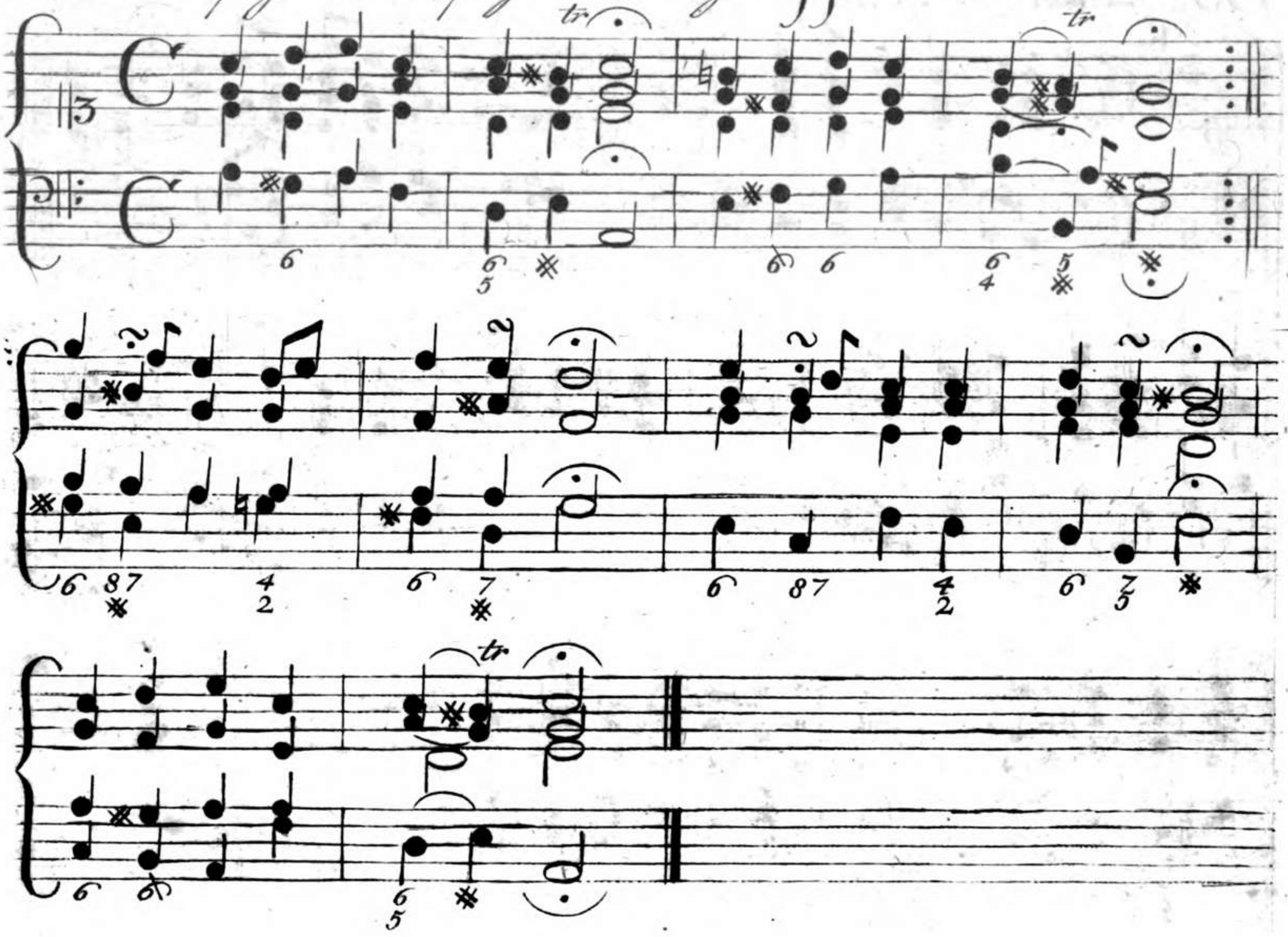

135. O Jesu, meine Lust

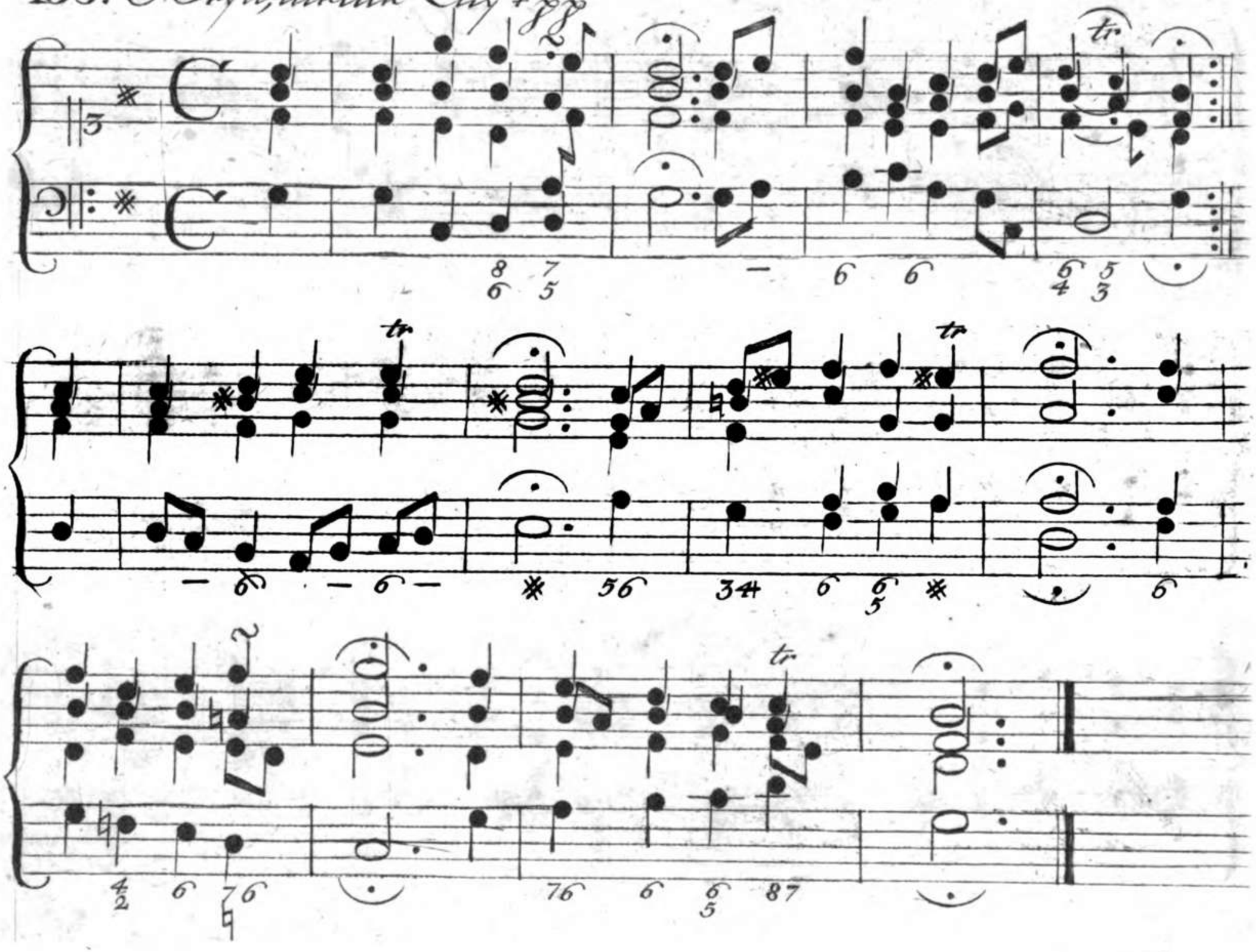

10525134

136. Jesu, meine Freud und Wonnepp

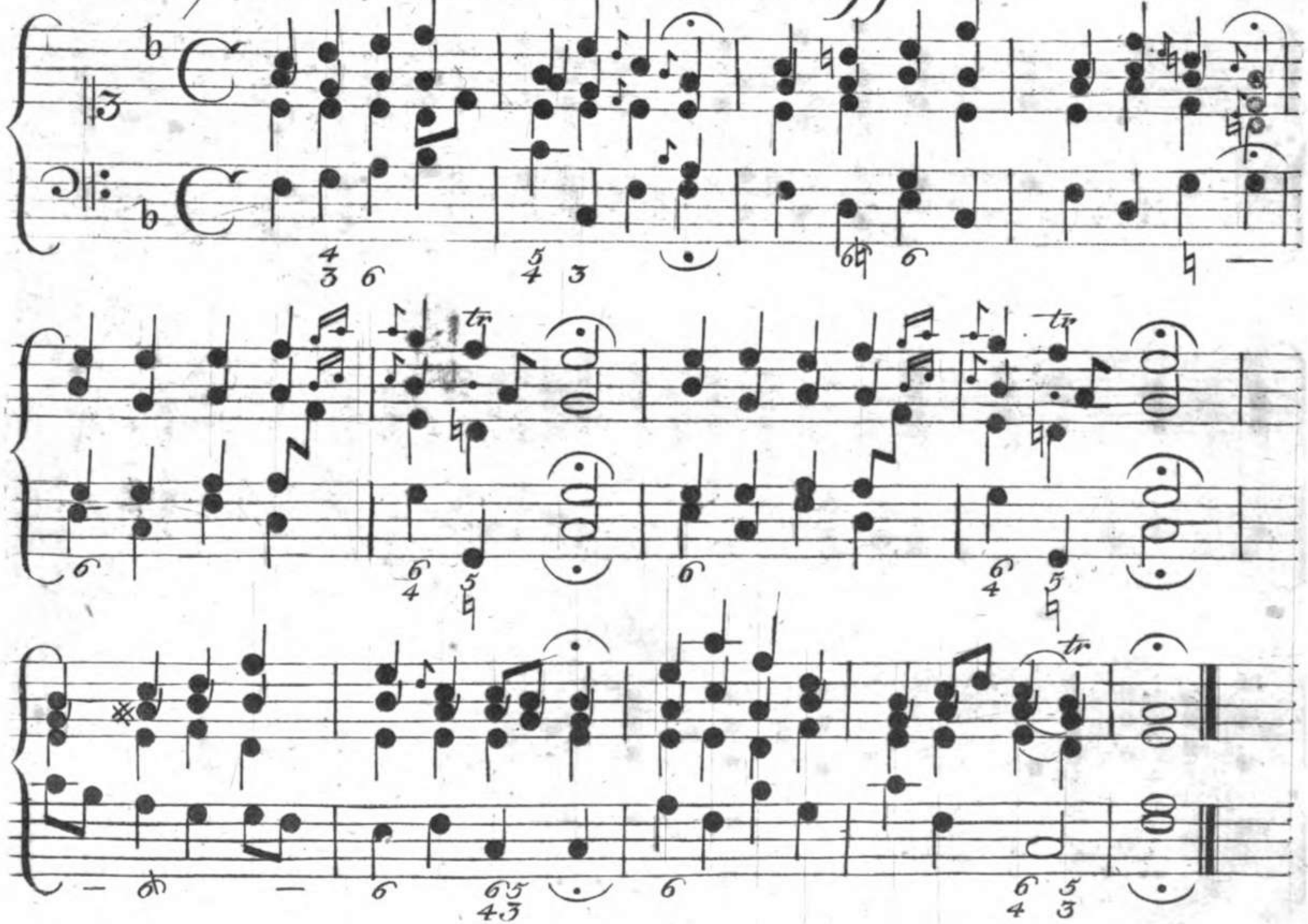

137. Ich ruff zu dir, Herr Jesu Christ pp

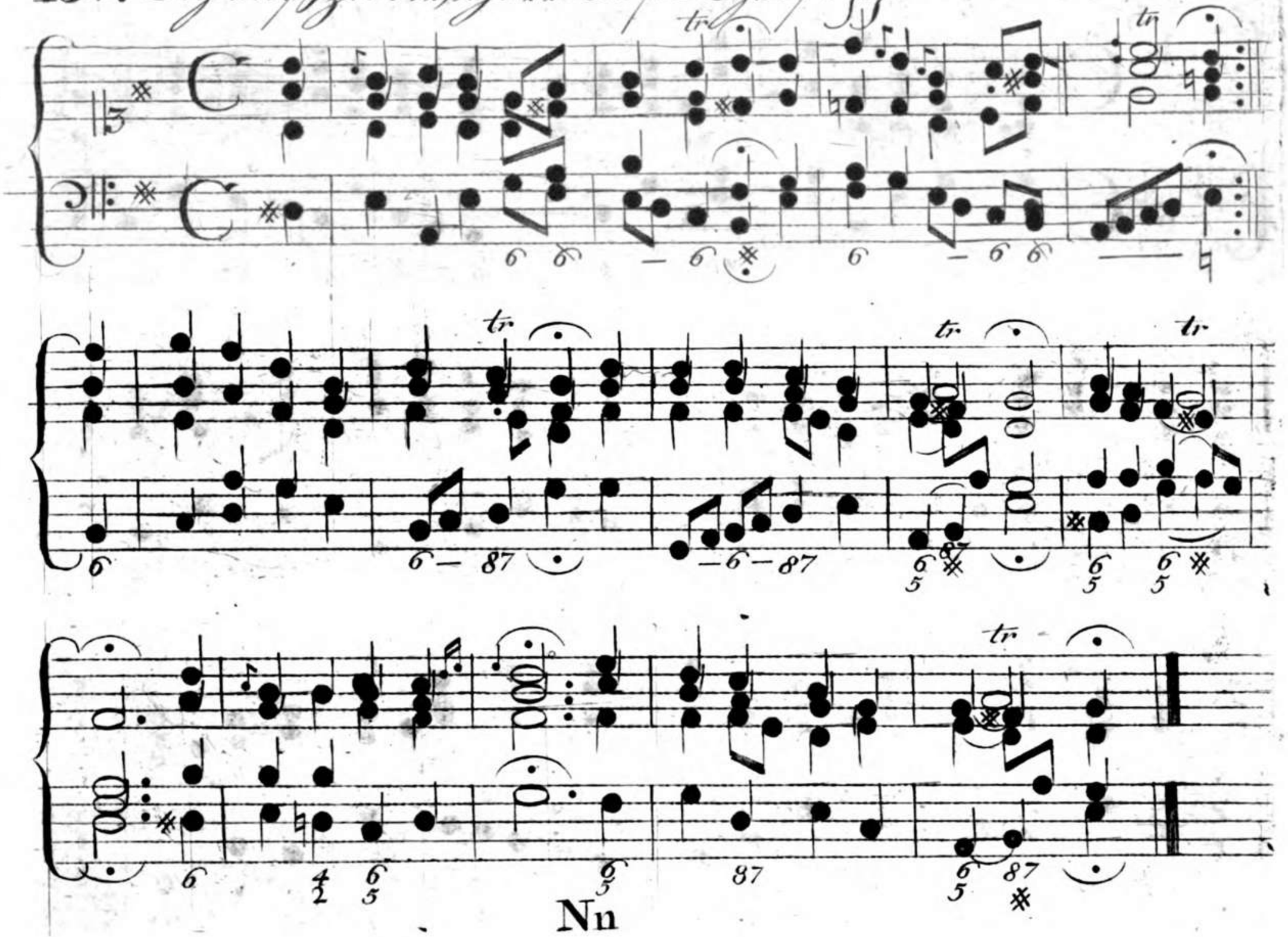

138. Kommt her zu mir, spricht Gottes Sohn

10525134

139. O Gott, du frommer Gott pp

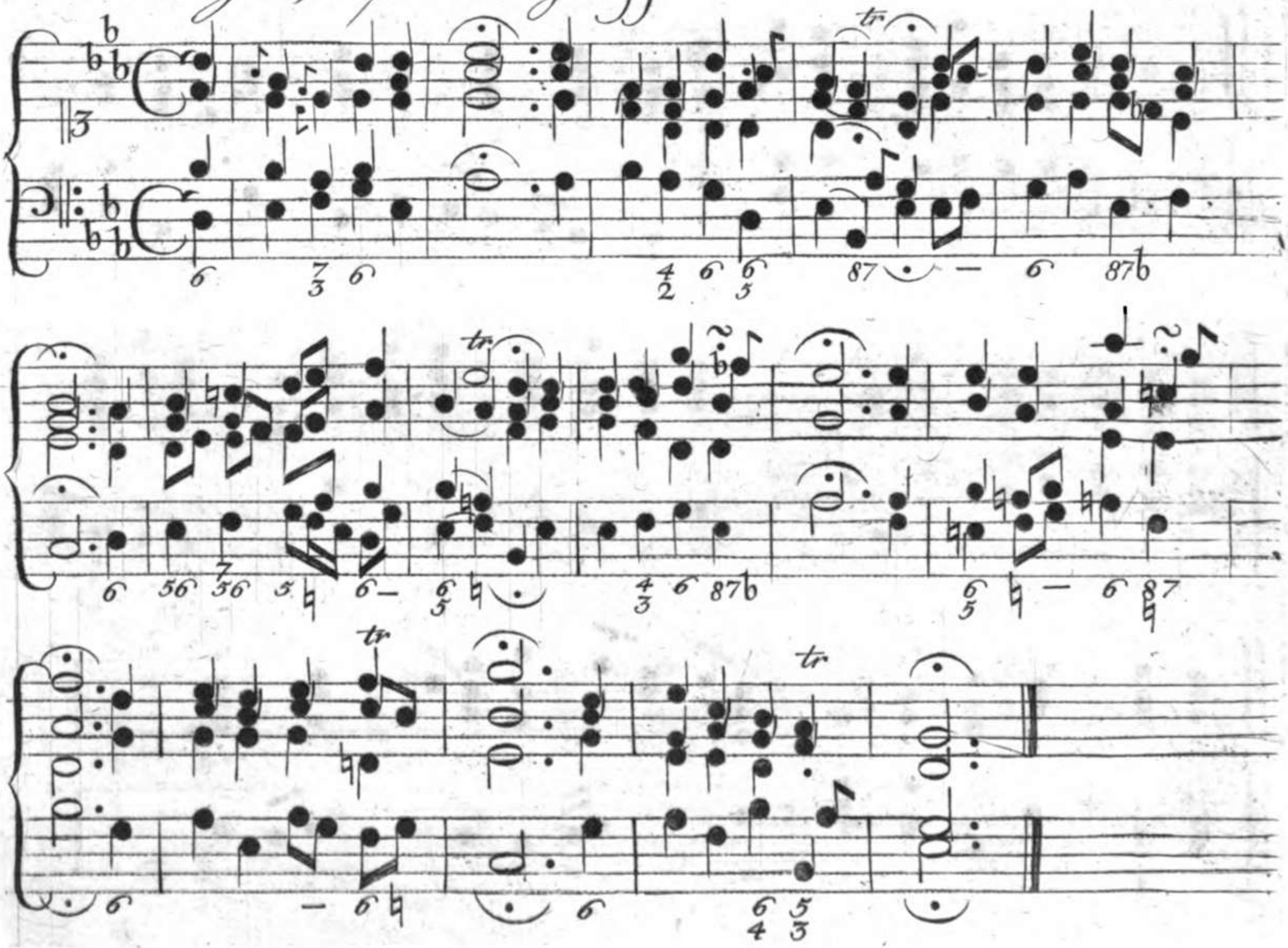

10525134

140. Alles ist an Gottes Segen

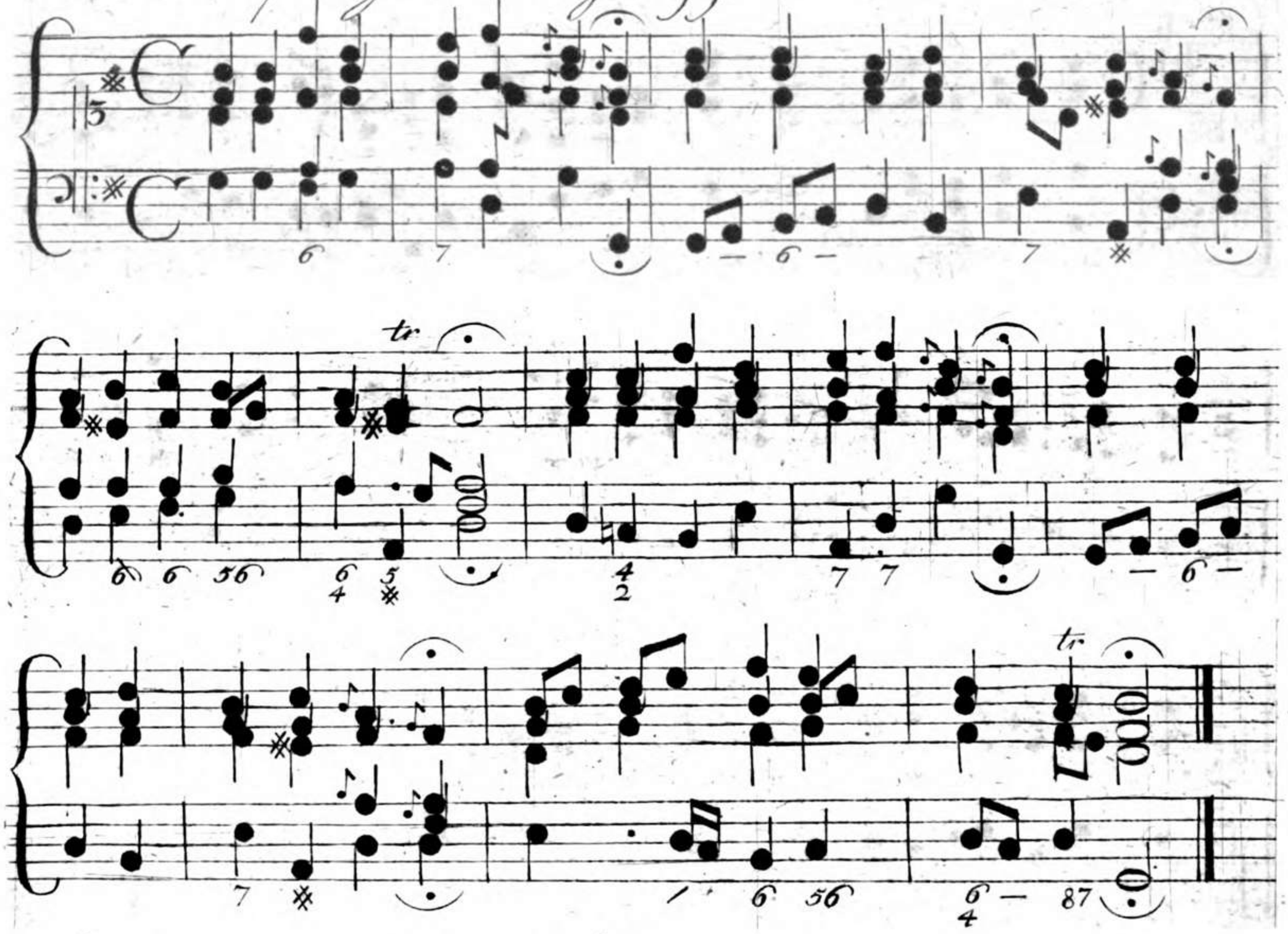

10525134

141. Zweyerley bitt ich von dir pp

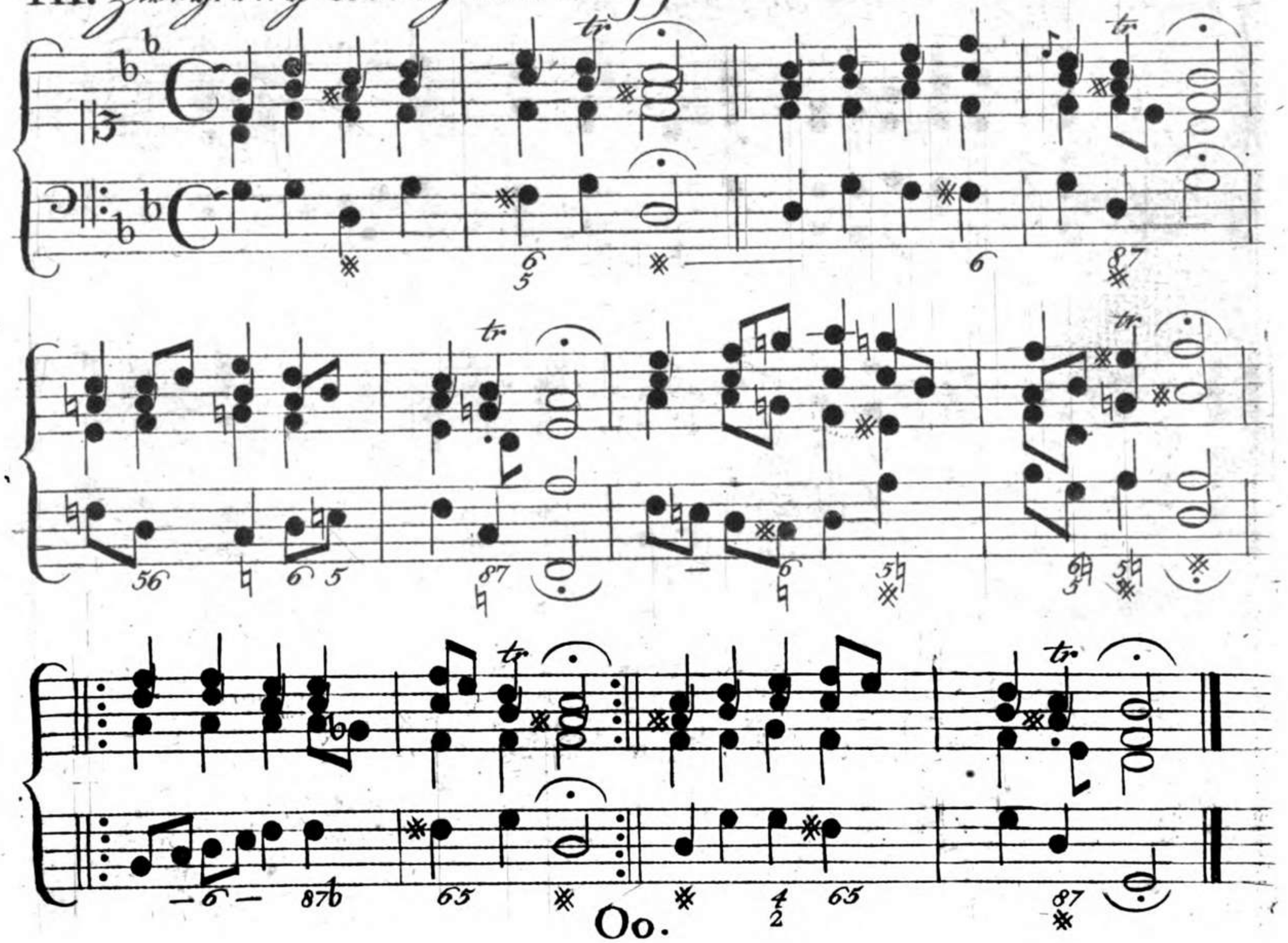

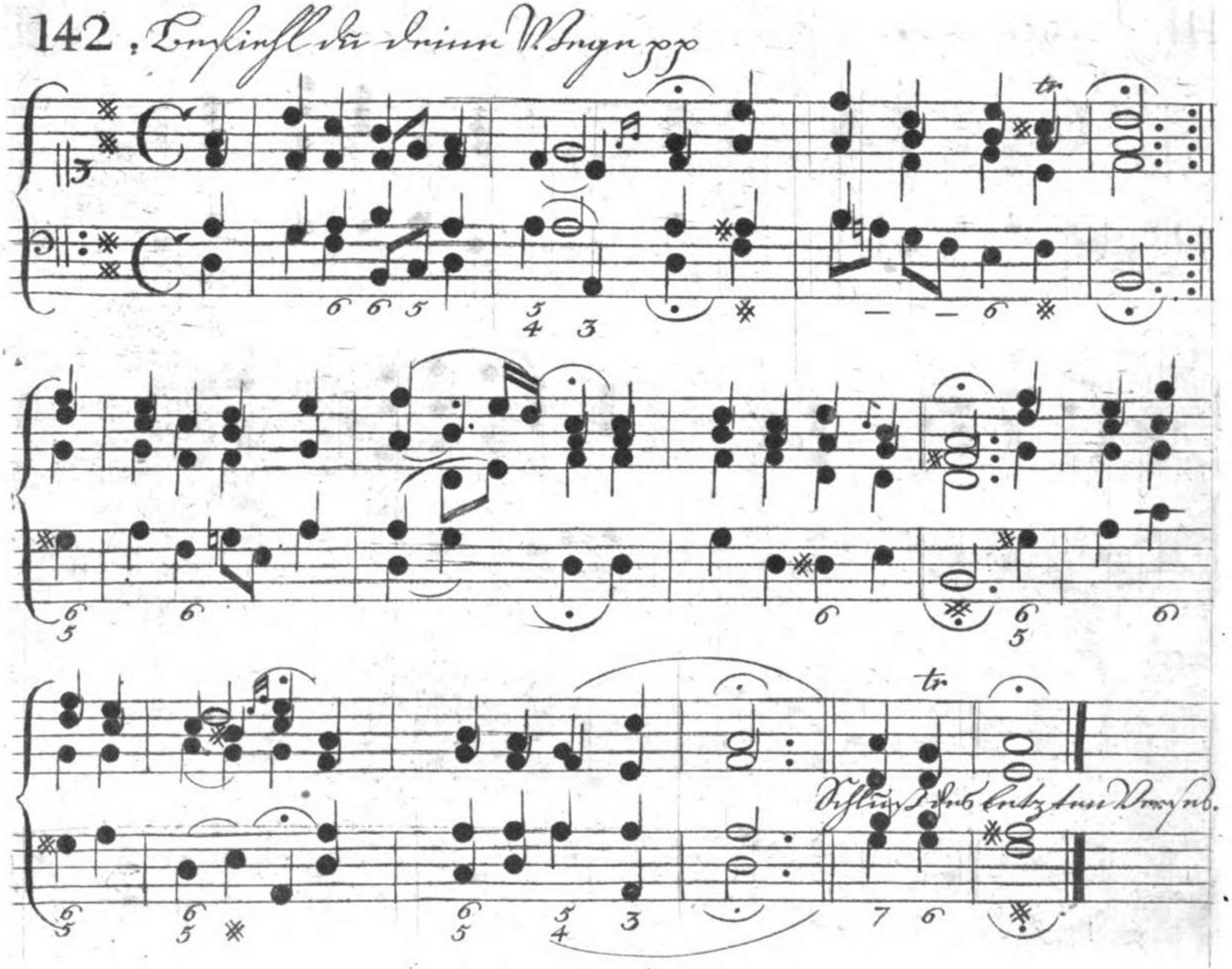
Befiehl du deine Wege pp
tr
Schluß des letzten Verses.

10525134

143. Wer nur den lieben Gott läßt walten ꝛc.

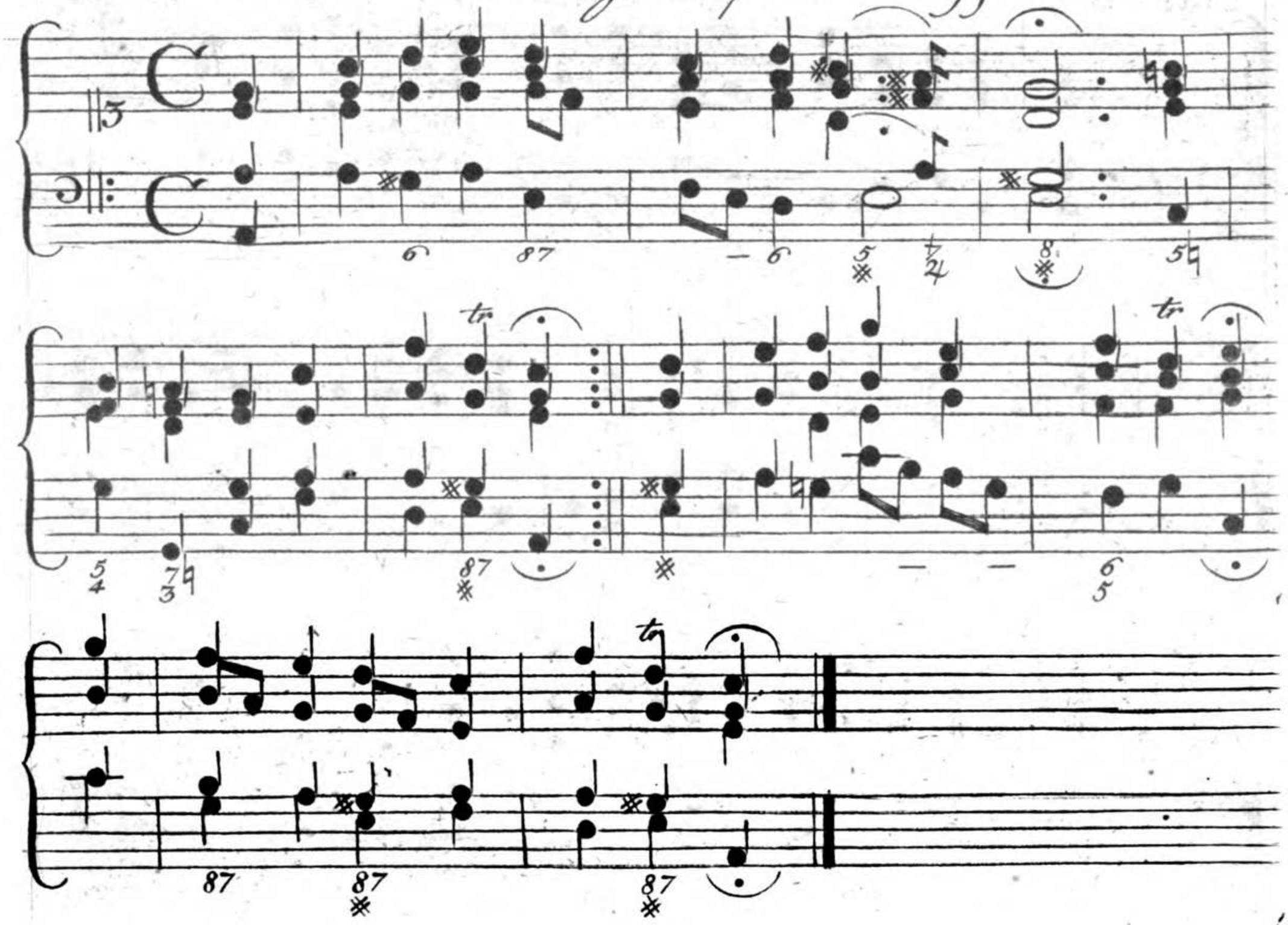

144. Was mein Gott will, gescheh allzeit

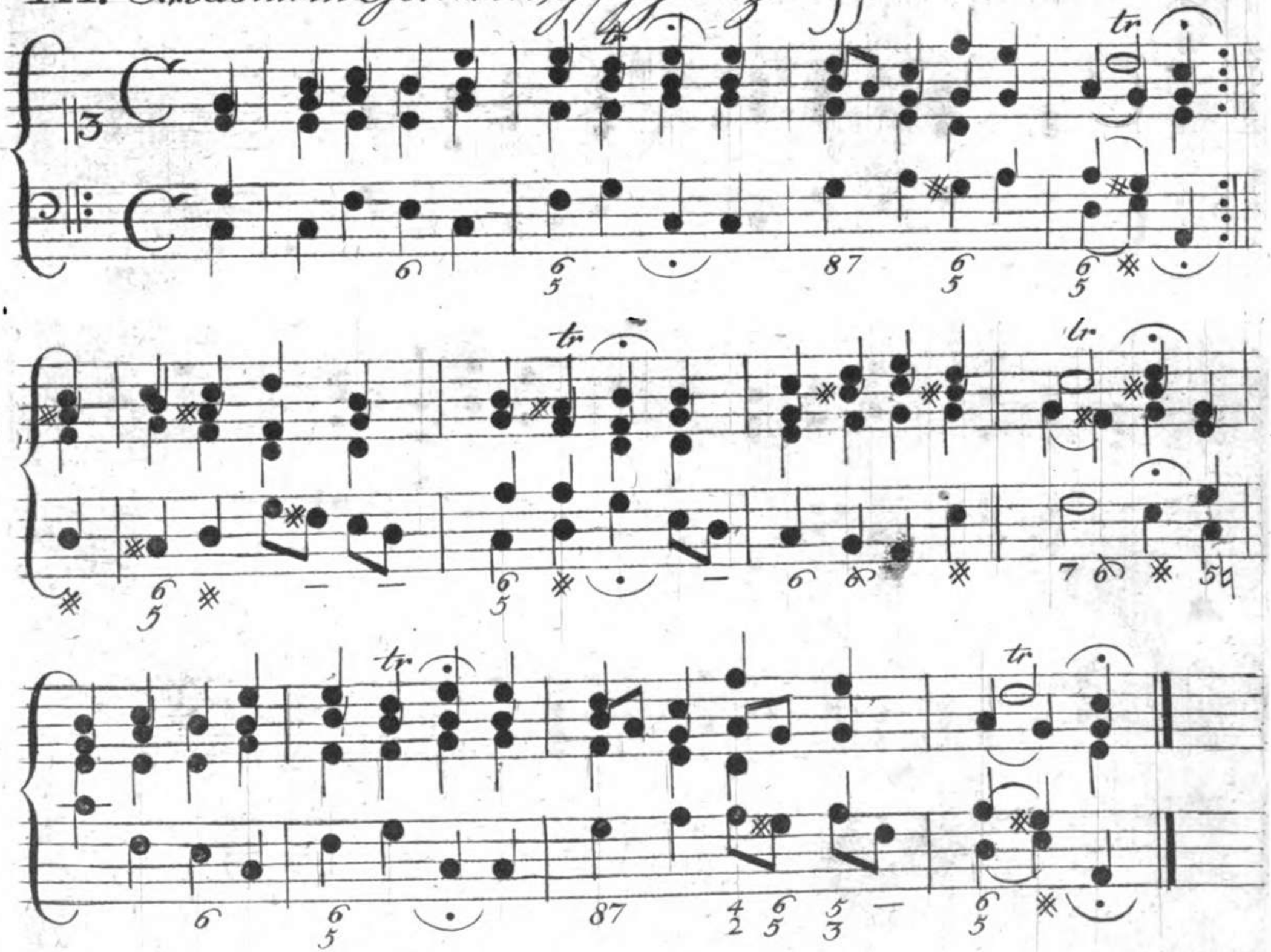

145. Warum sollt' ich mich denn grämen pp

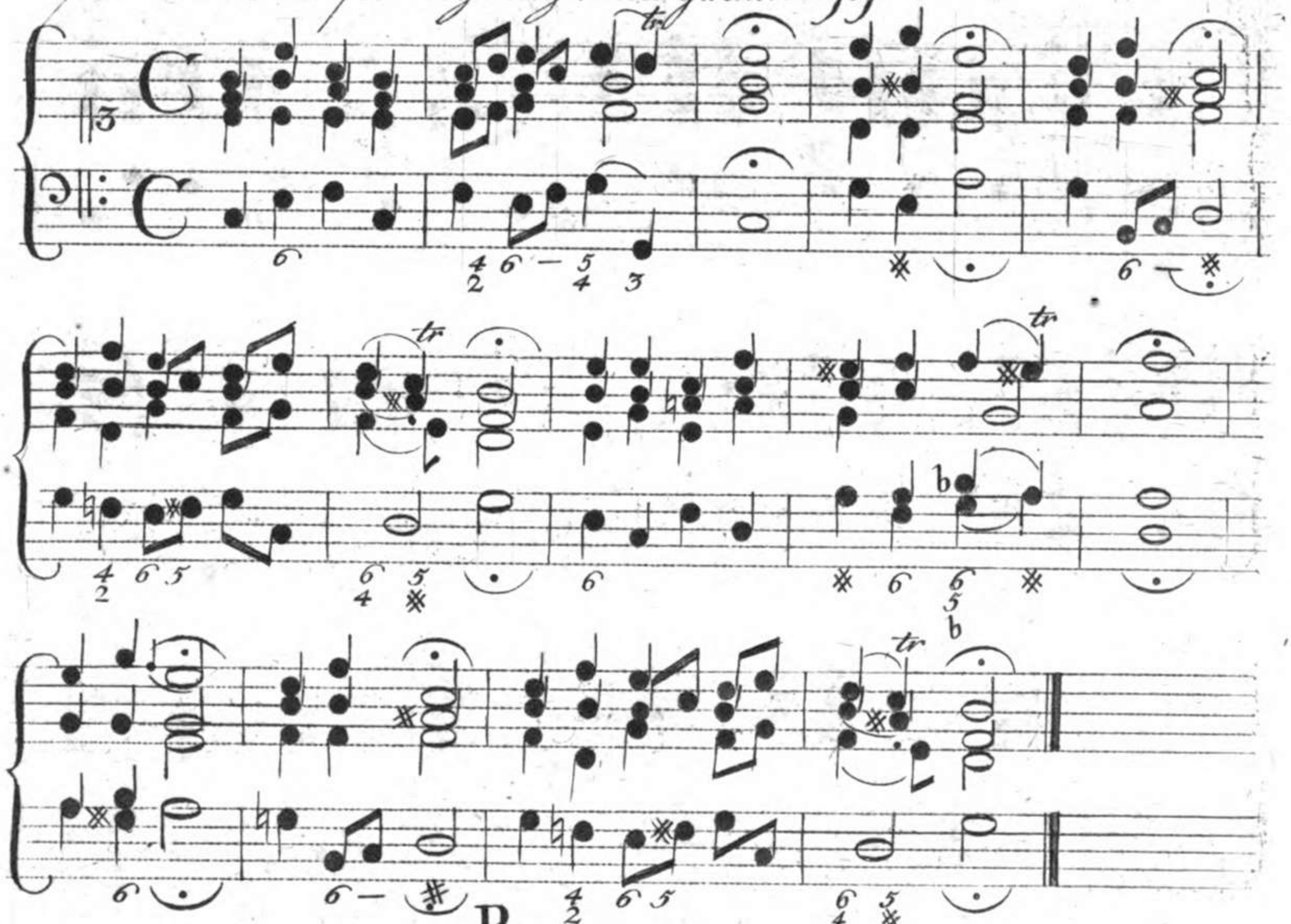

Pp.

146. In dich hab ich gehoffet, Herr

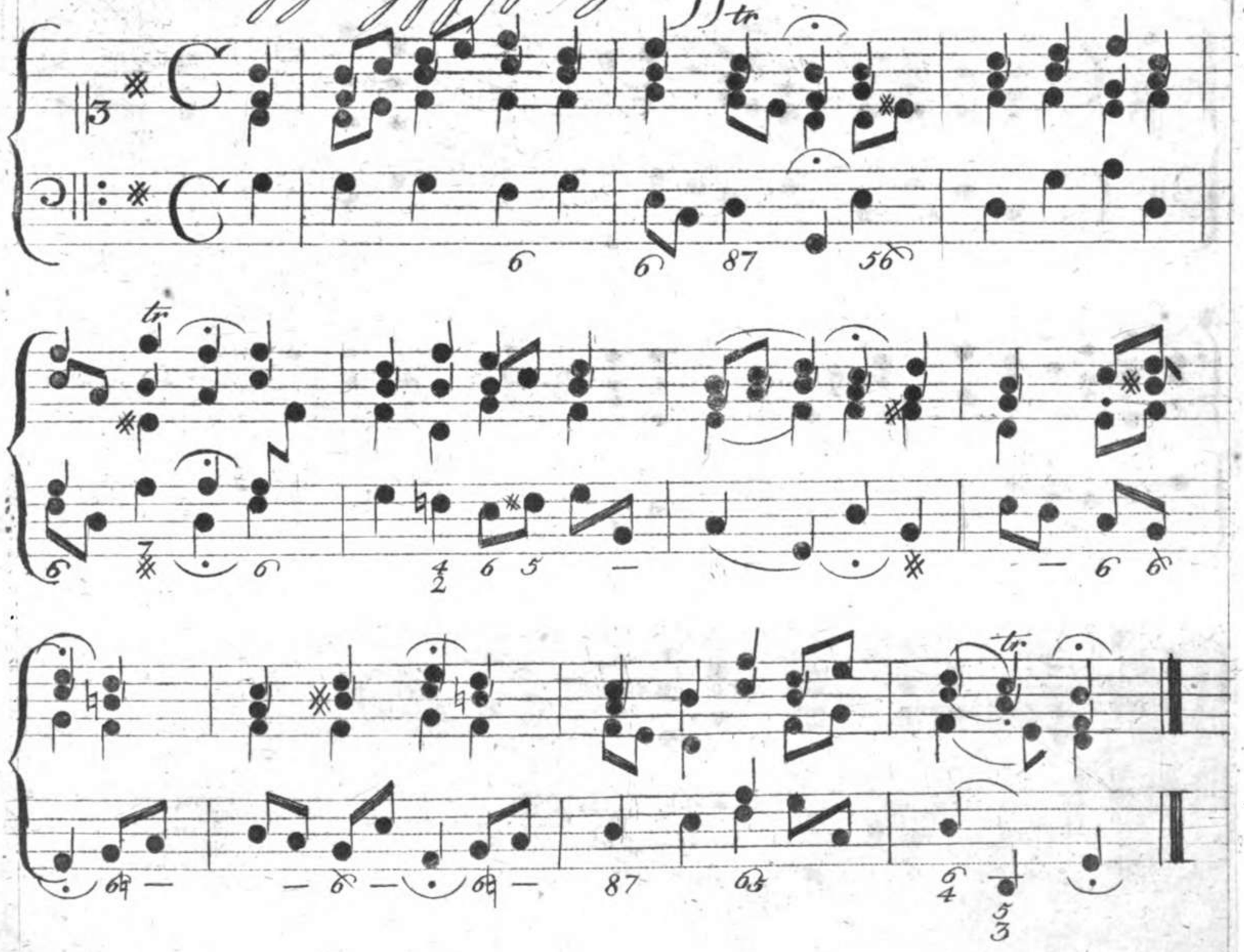

147. *Ich weiß, mein Gott, daß all mein Thun* pp

148. Herr, wie du willst, so schicks mit mir ꝛc.

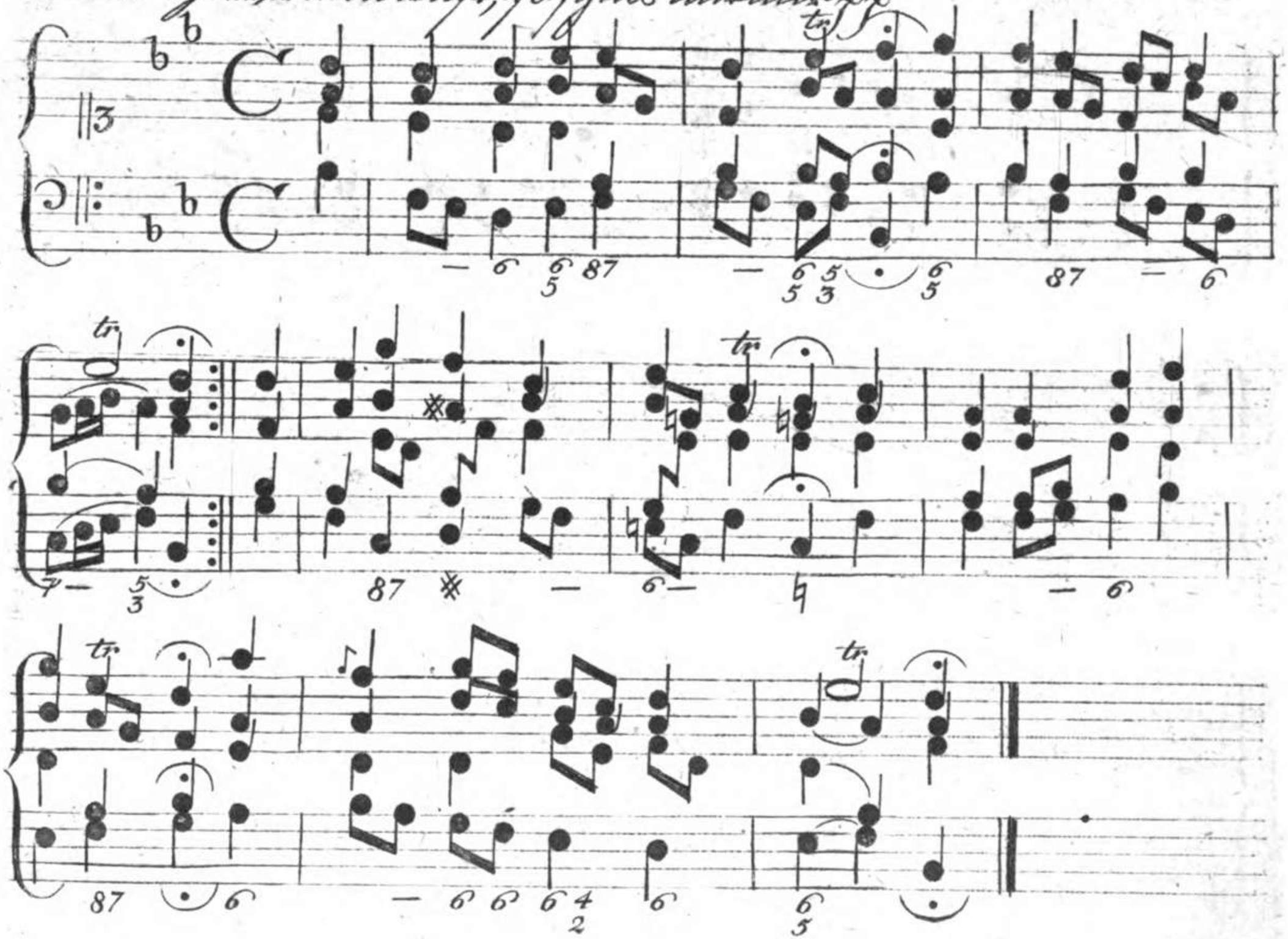

149. Mir nach, spricht Christus, unser Held pp

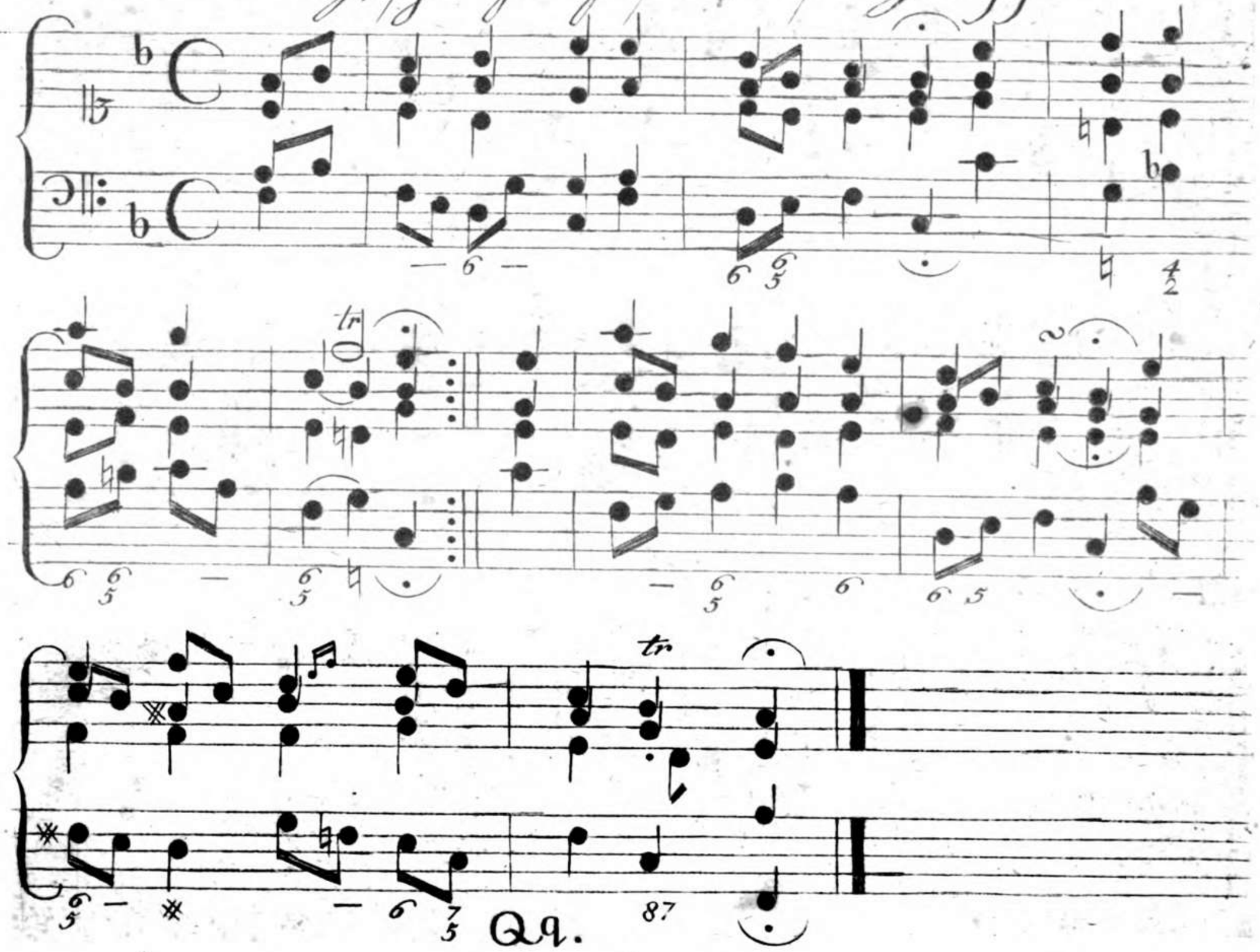

10525134

150. Herzlich lieb hab ich dich, o Herr

tr

10525134

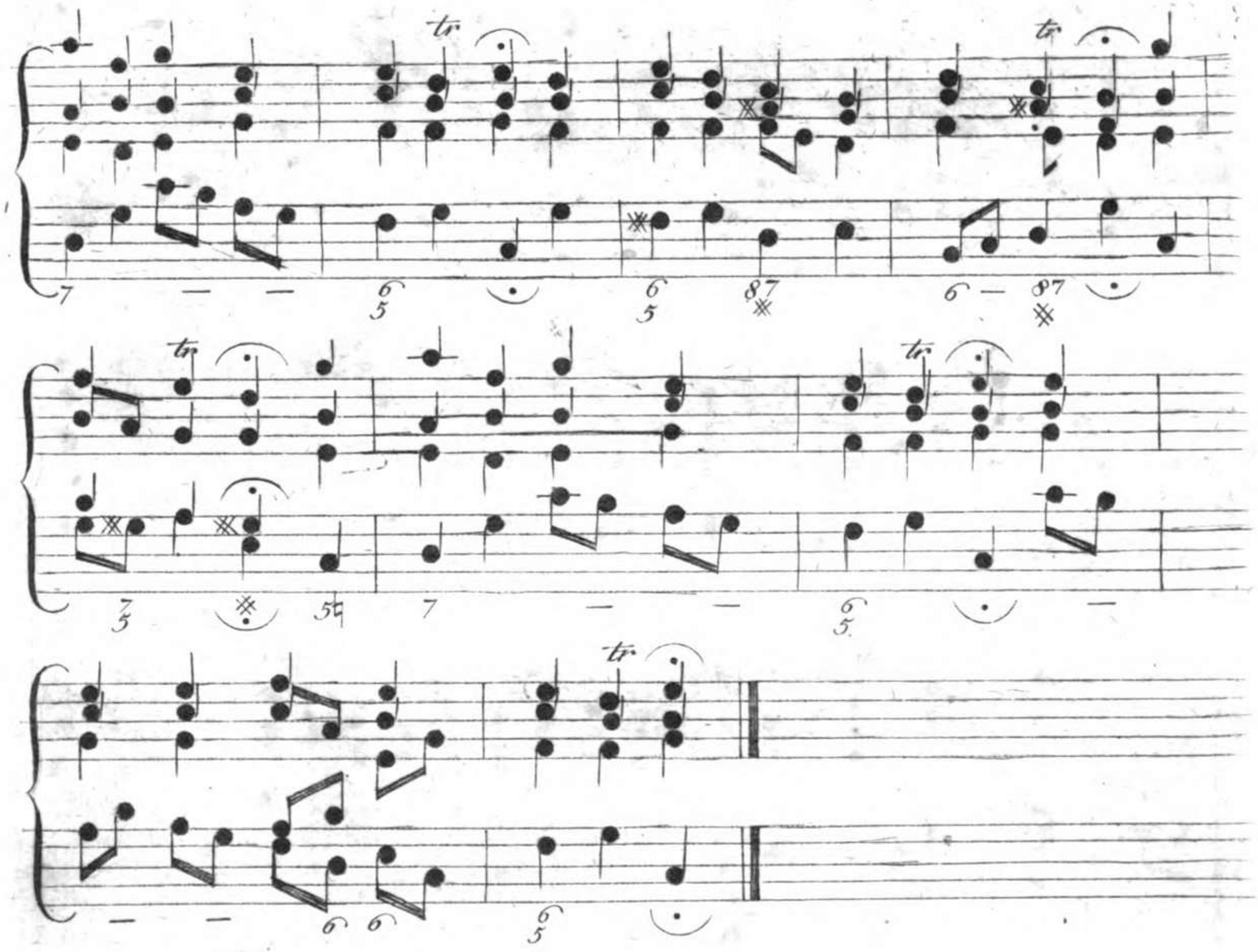

151. Mein Jesu, dem die Seraphinen pp

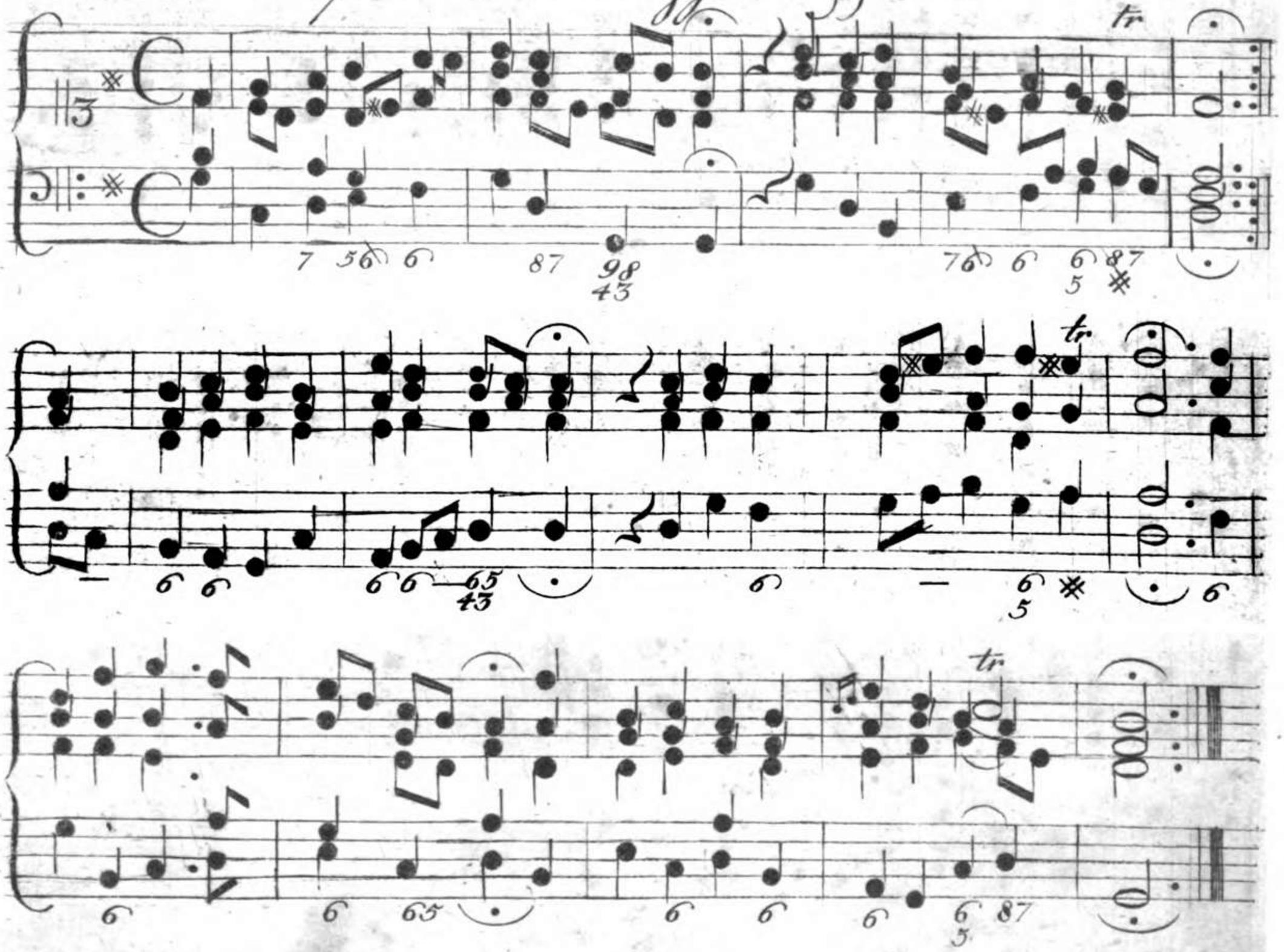

Eins ist noth ach Herr dieß Eine pp

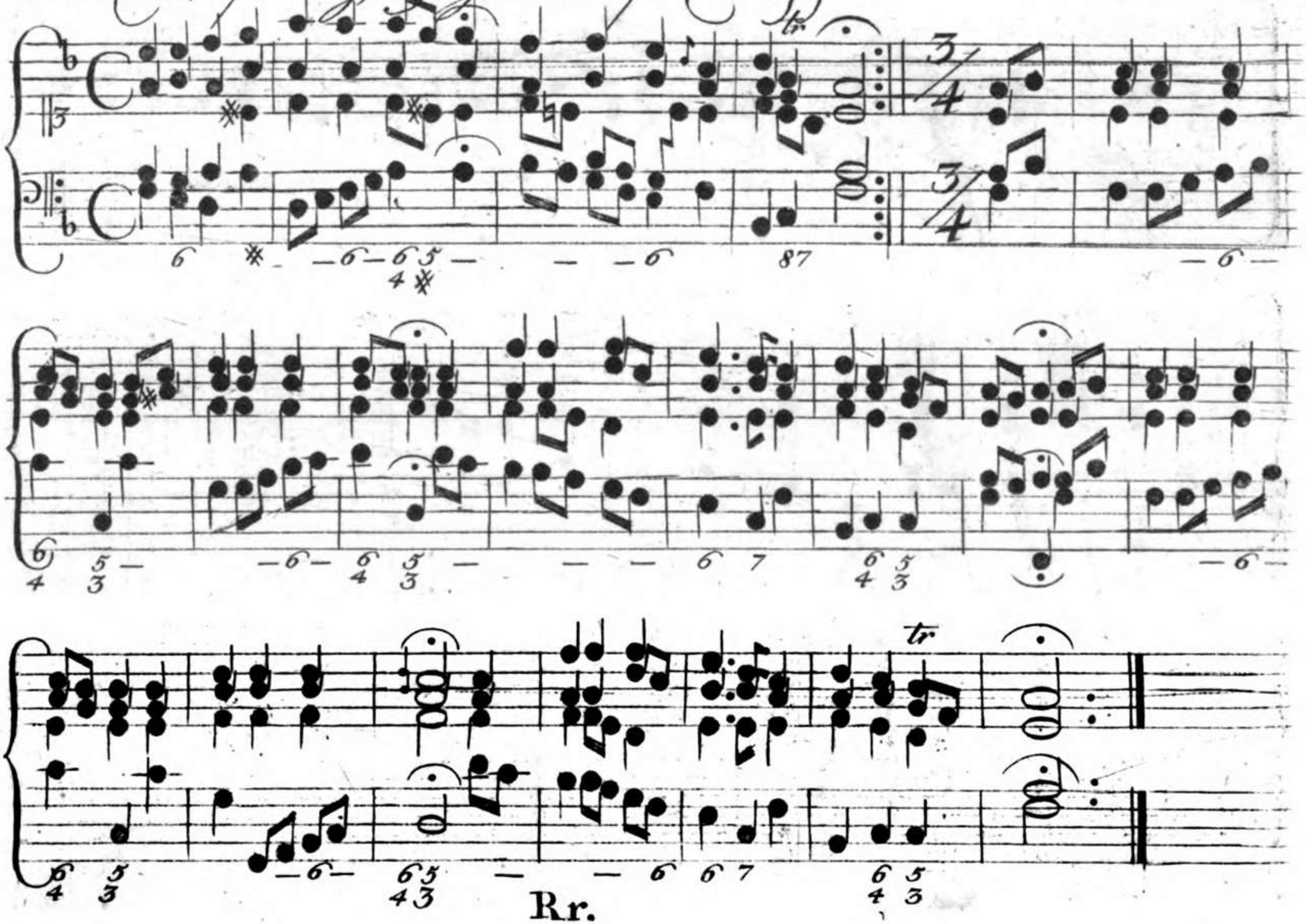

Rr.

153. Ich gnüge mich an meinem Stande ꝛc.

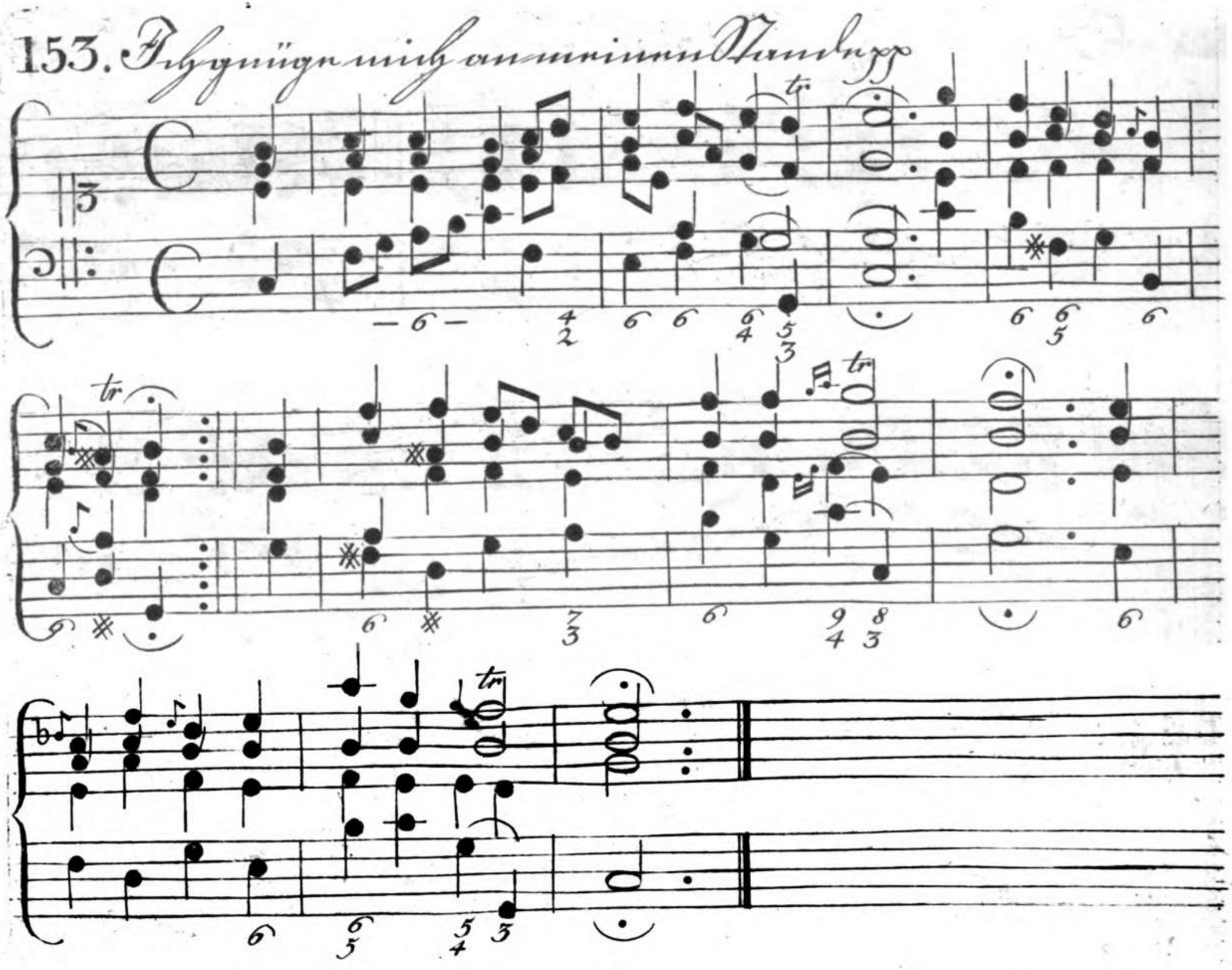

70525134

154. *In allen meinen Thaten pp*

155. Jesu wollst uns weisen pp

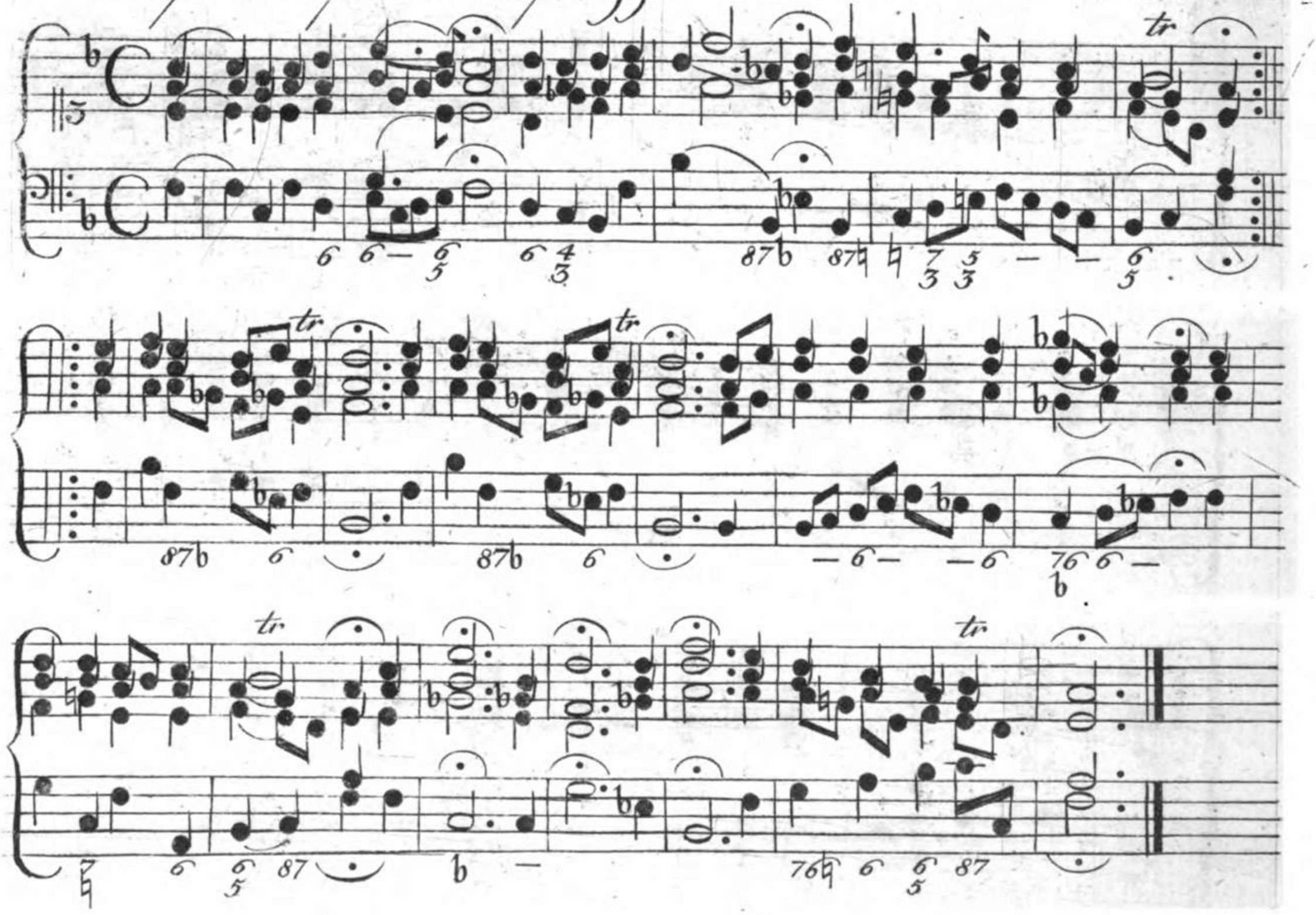

156. Wenn wir in höchsten Nöthen sein pp

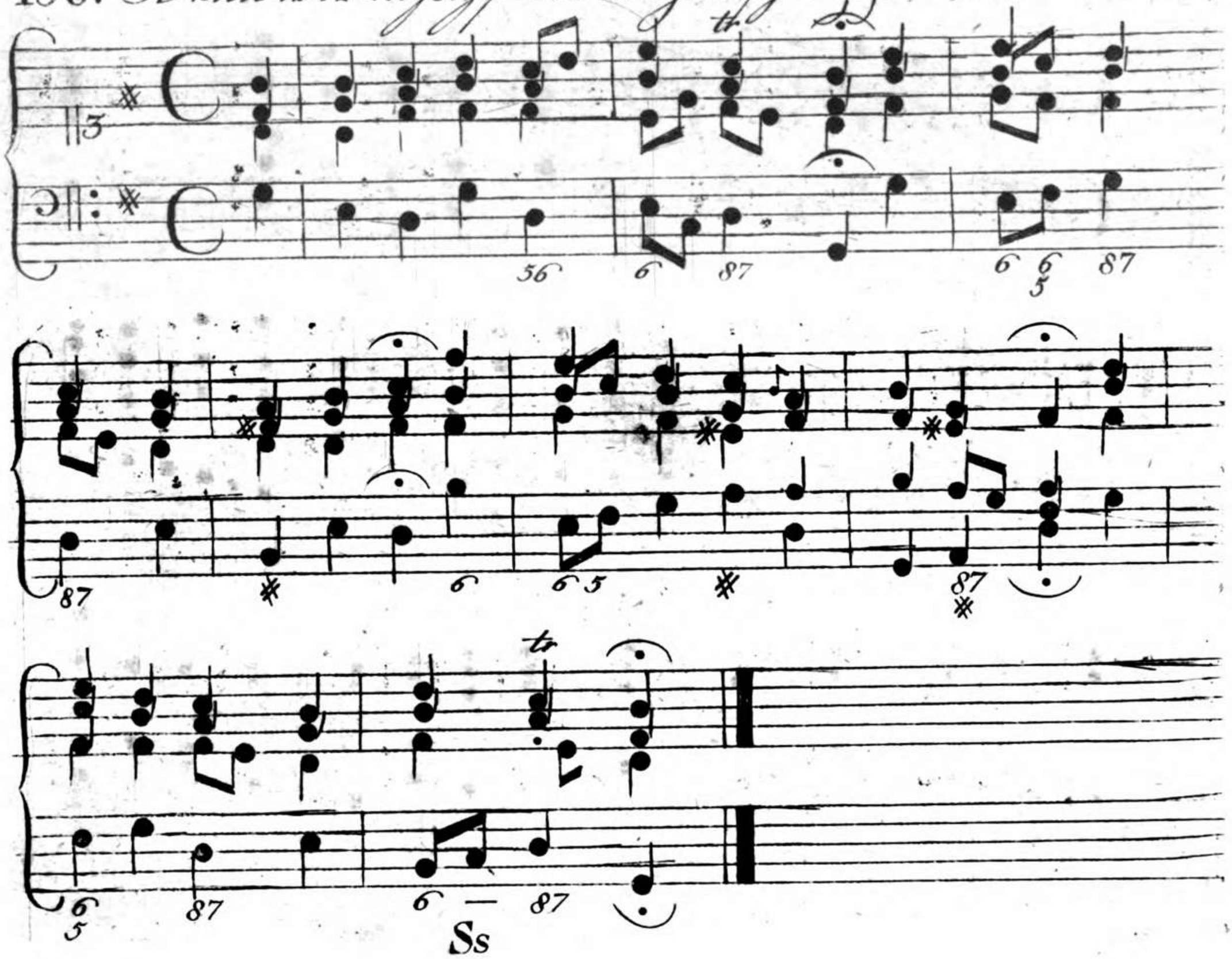

10525134

157. O großer Gott von Macht pp

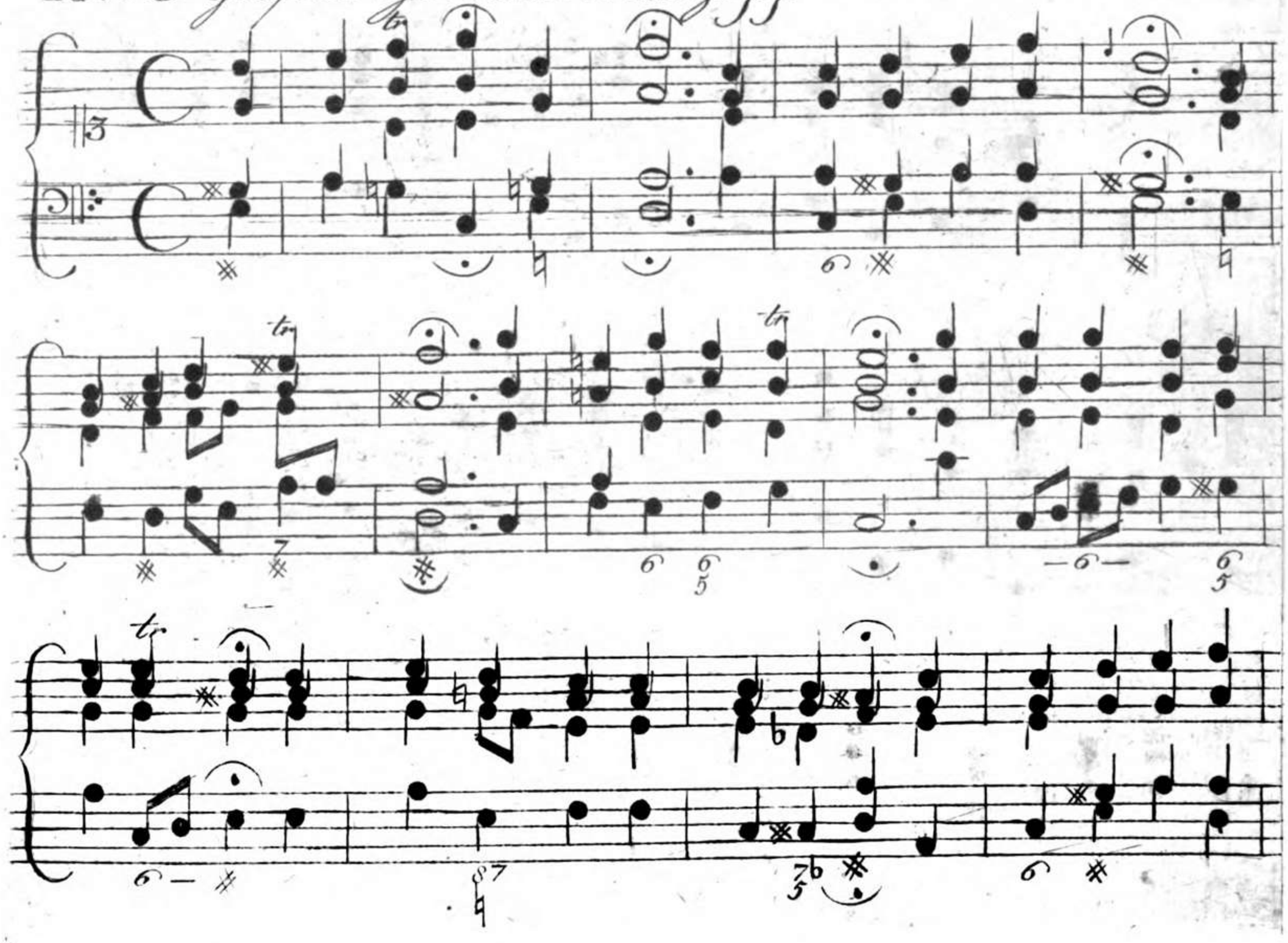

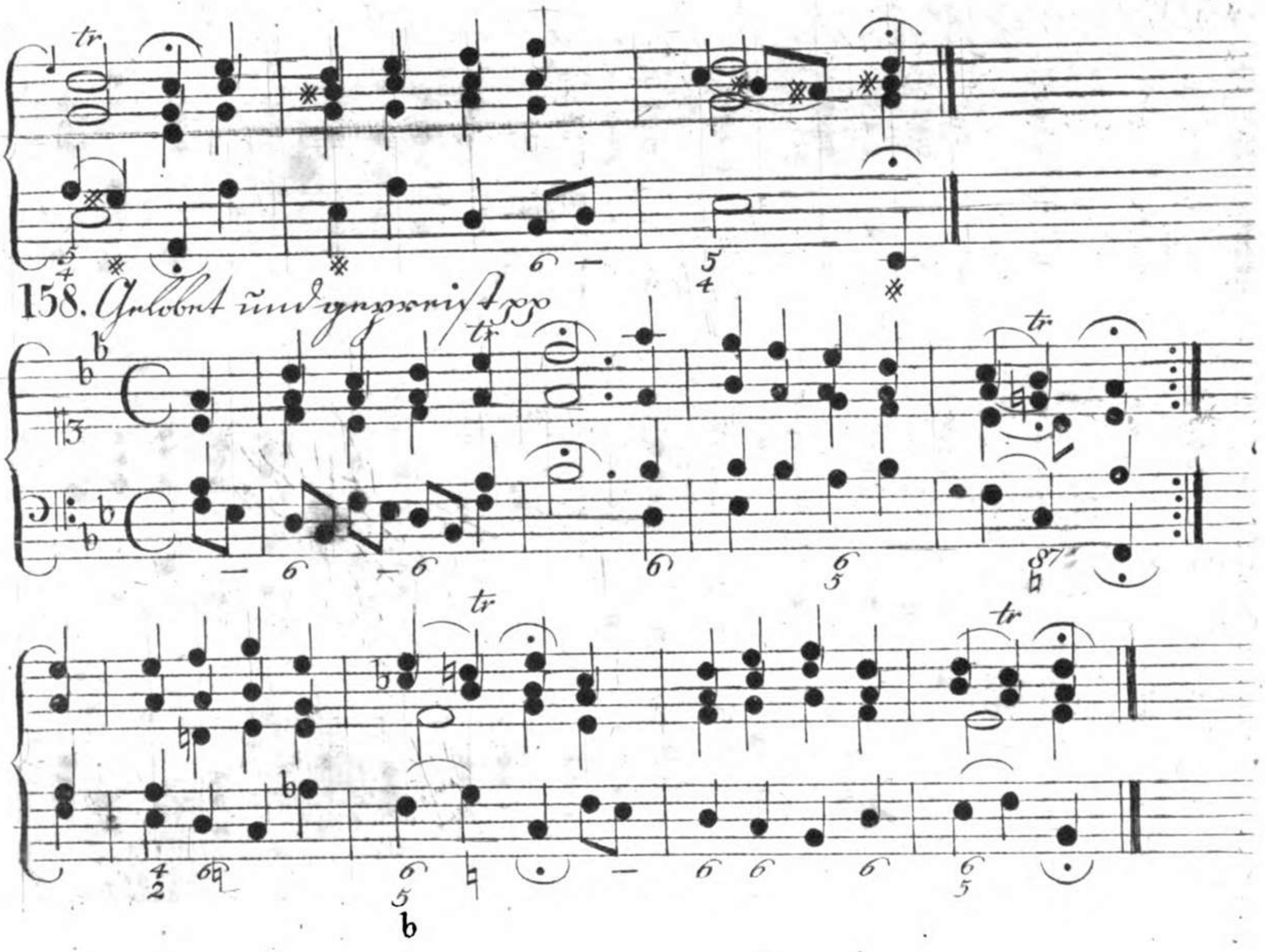
158. Gelobet und gepreist pp

159. Ach, Gott, thu dich erbarmen pp

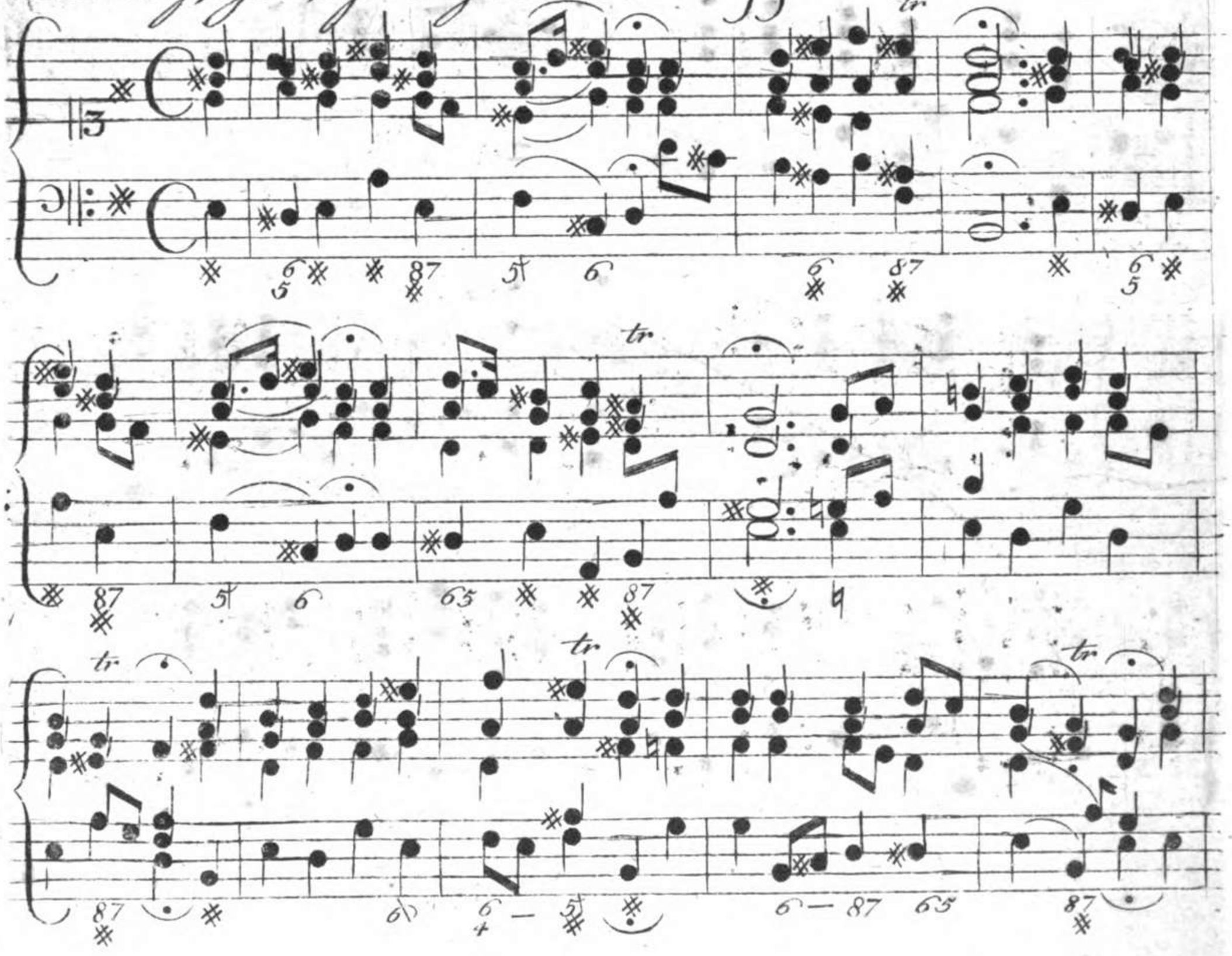

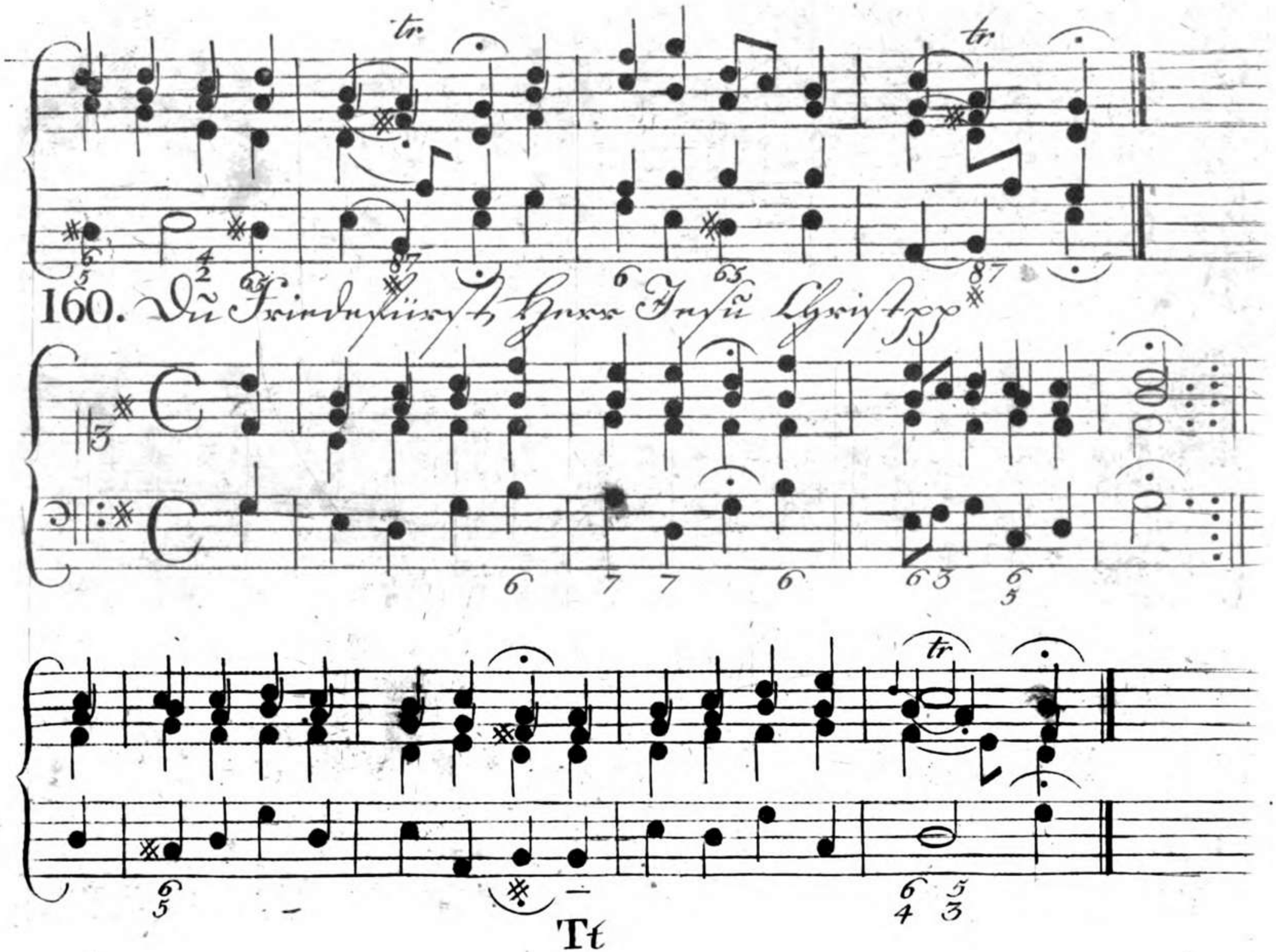
160. Du Friedefürst, Herr Jesu Christ pp

161. Herr Gott Vater, Schöpfer aller Dinge

10525134

162. Warum betrübst du dich, mein Herz pp

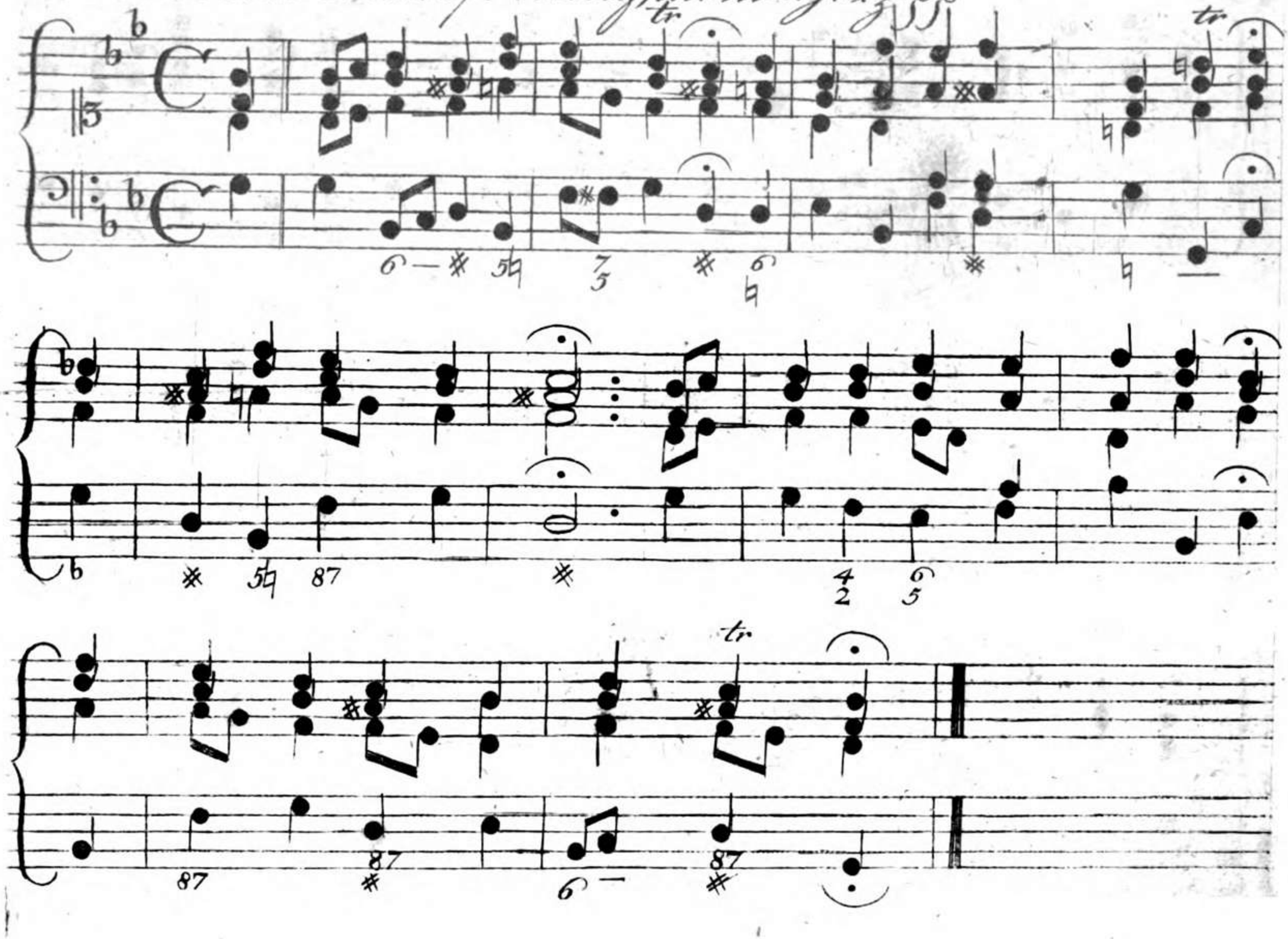

163. *Ach Gott, erhör mein Seufzen und Wehklagen*

Uu.

164. Wer Gott vertraut pp

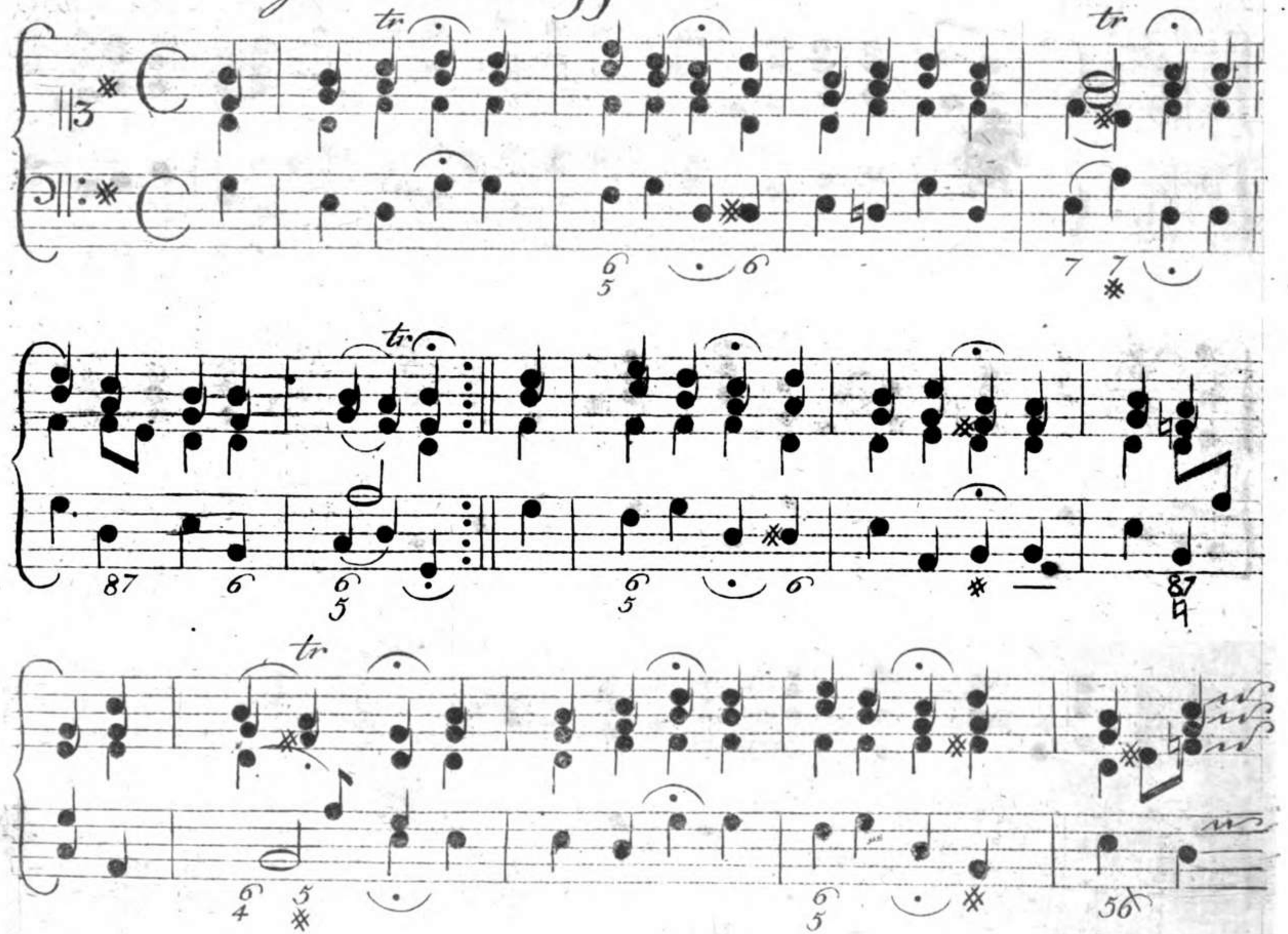

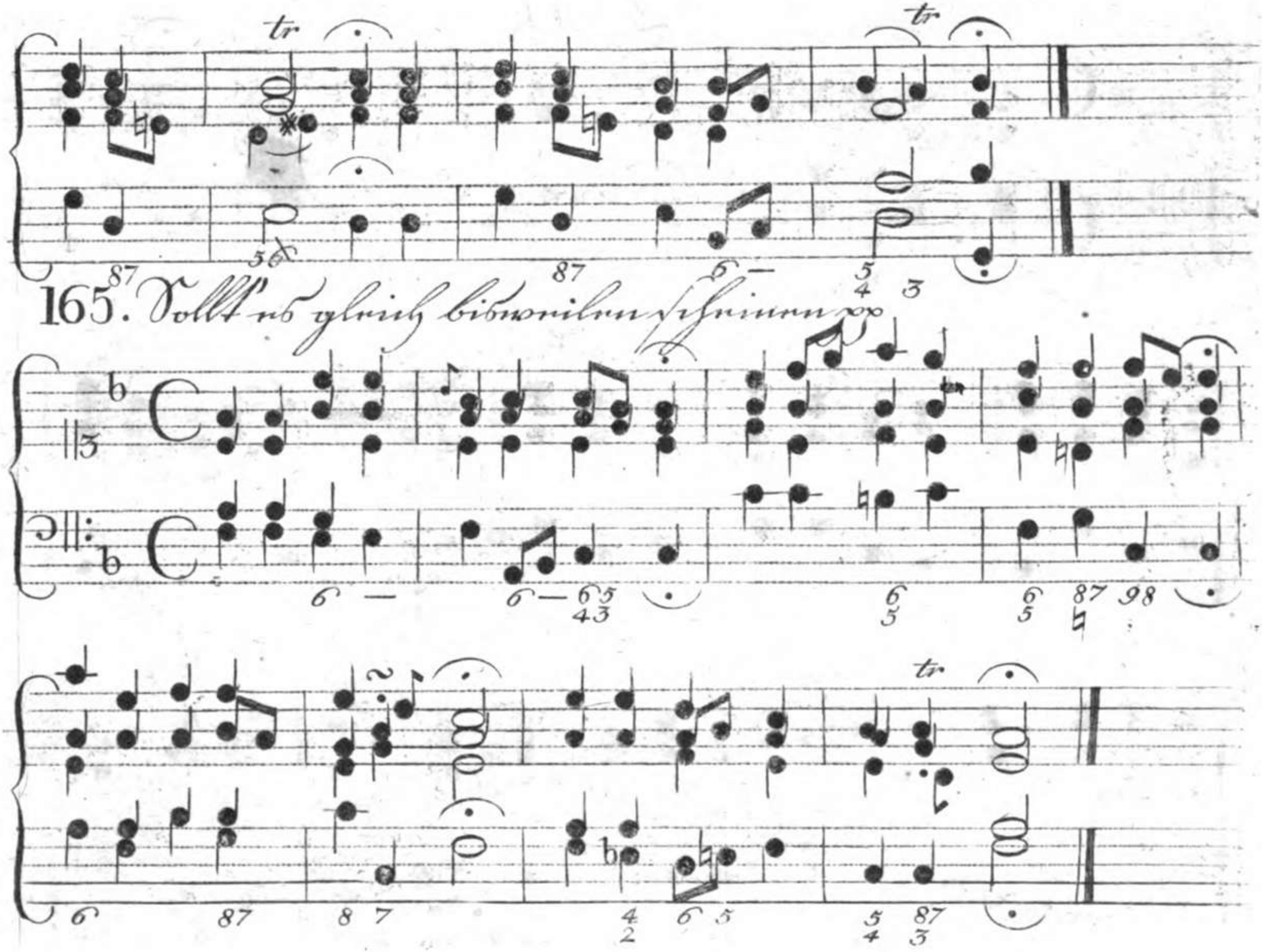
165. Sollt' es gleich bisweilen scheinen

10525134

166. Auf meinen lieben Gott pp

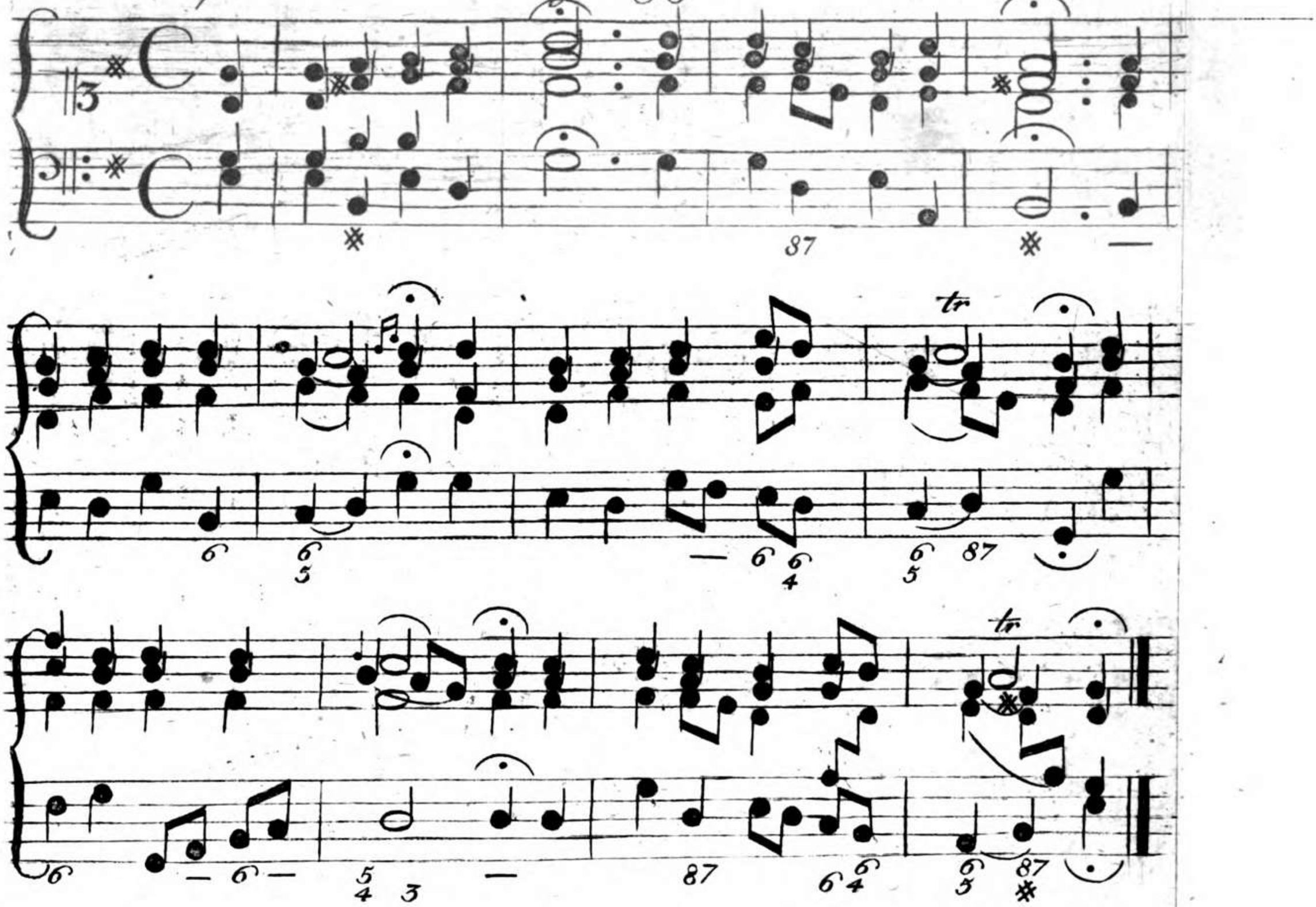

167. Trau auf Gott in allen Sachen pp

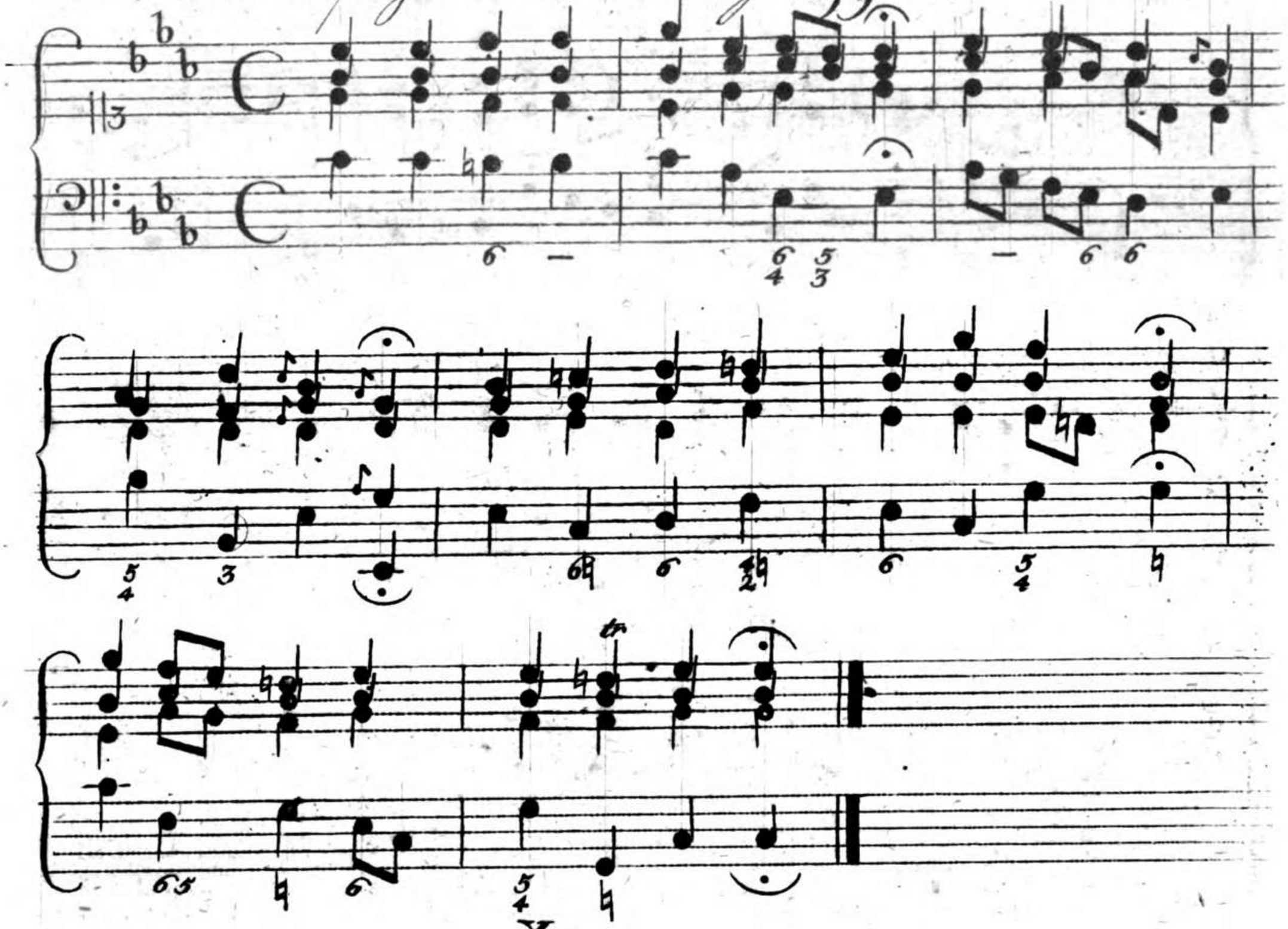

10525134

168. Was Gott thut, das ist wohl gethan ∞

169. Von Gott will ich ich nicht lassen pp

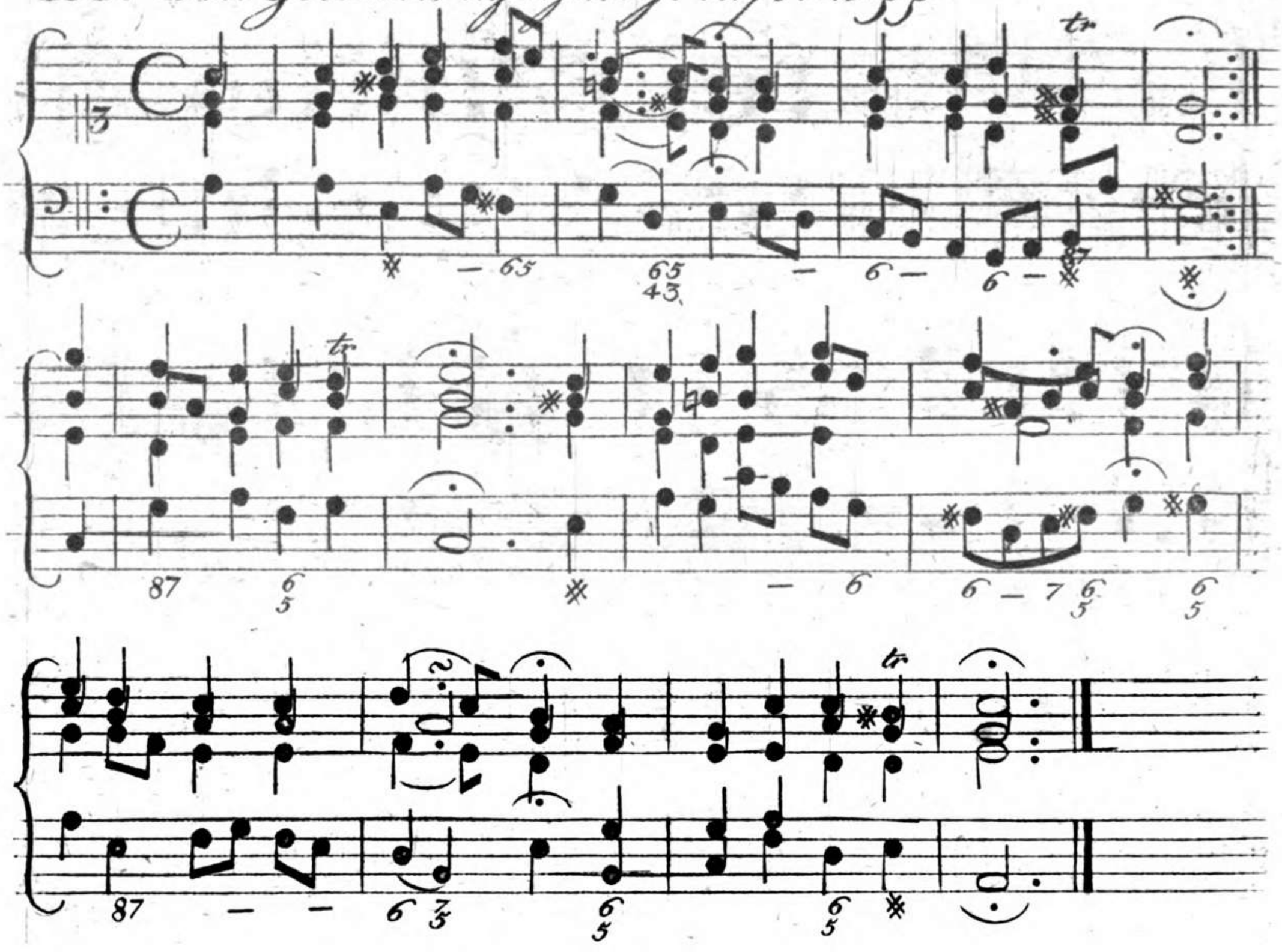

170. Keinen hat Gott verlassen

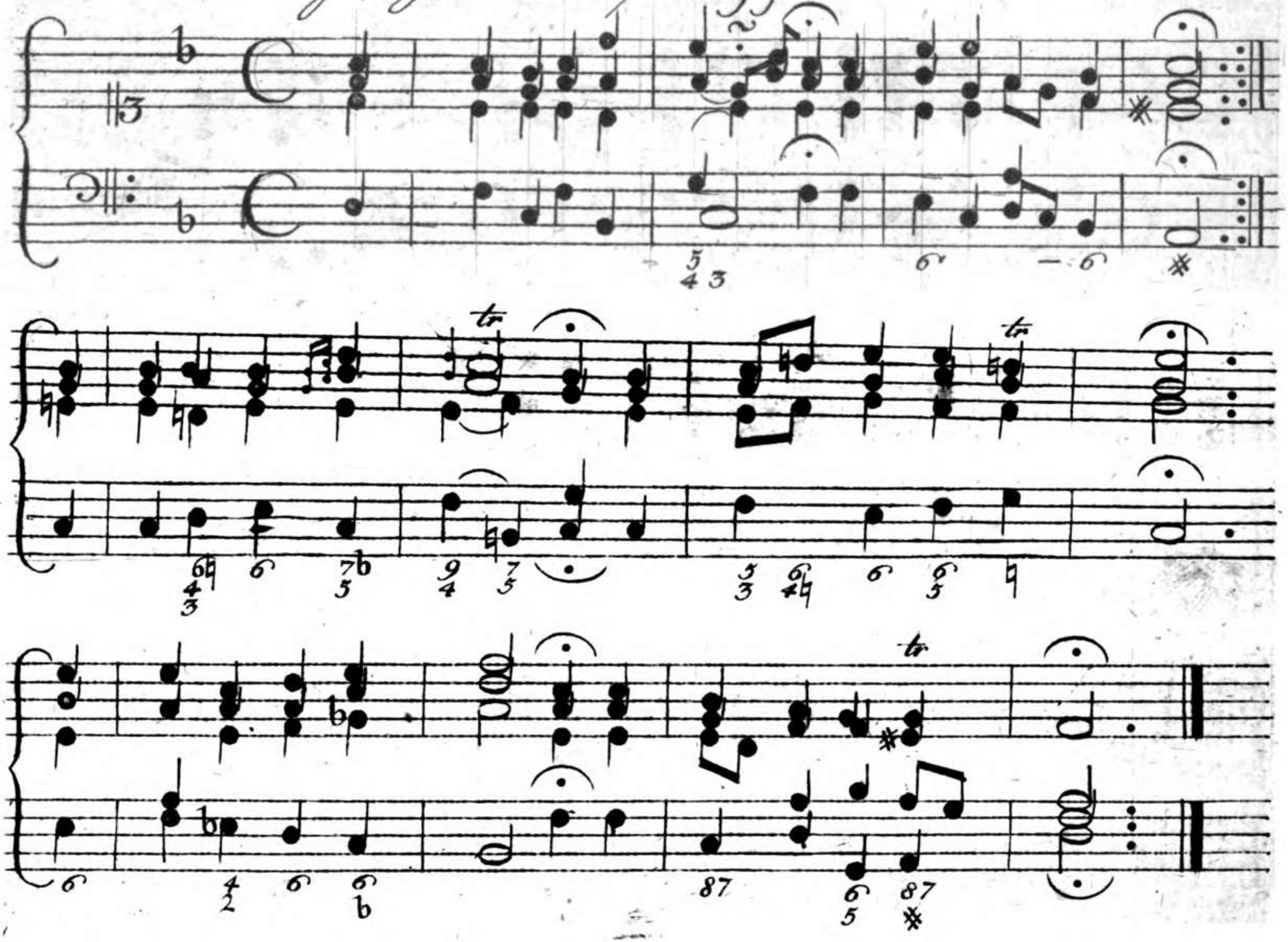

171. Ach, Gott, wird denn mein Leid pp

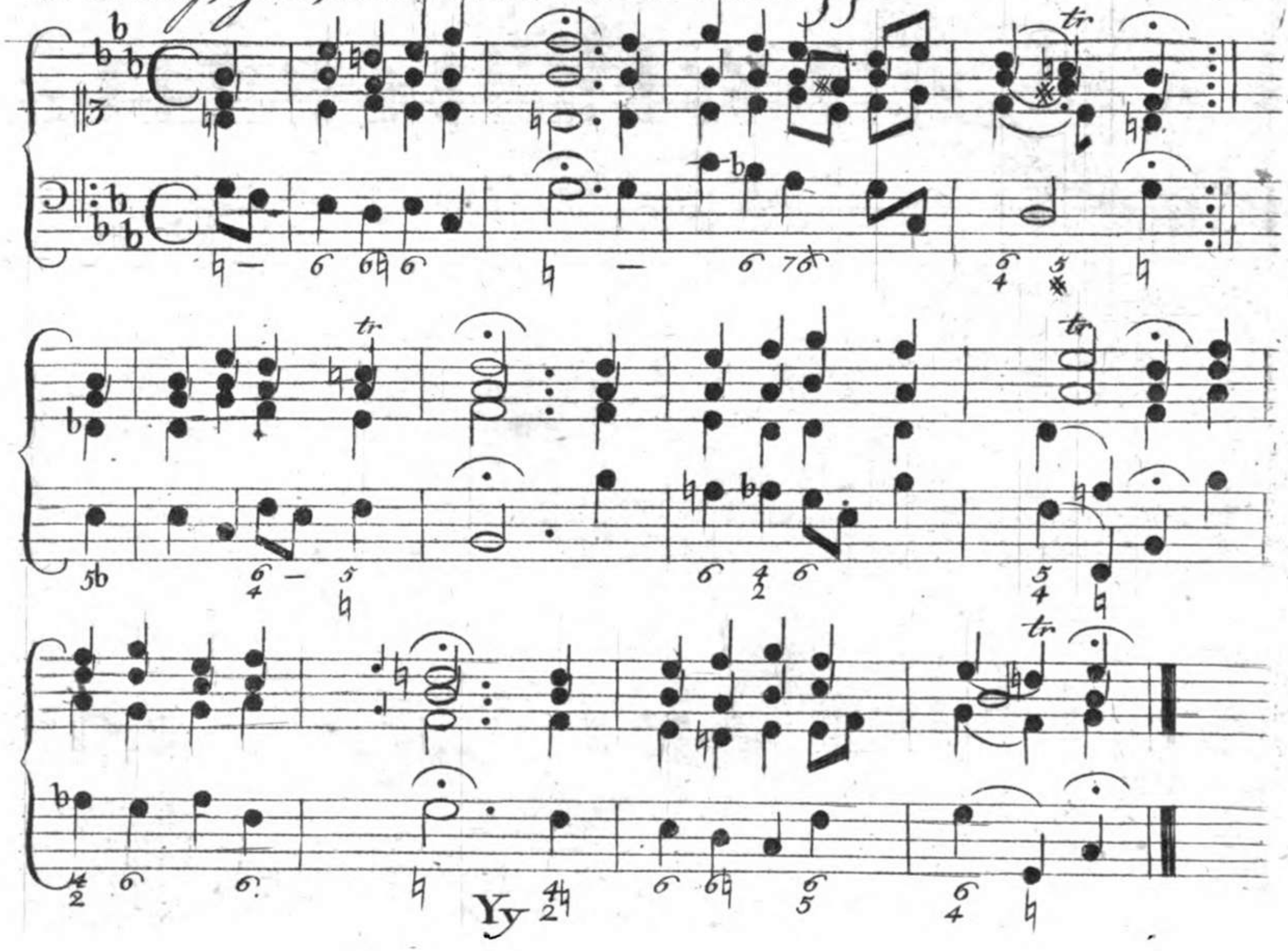

172. Ich bin ia, Herr, in deiner Macht pp

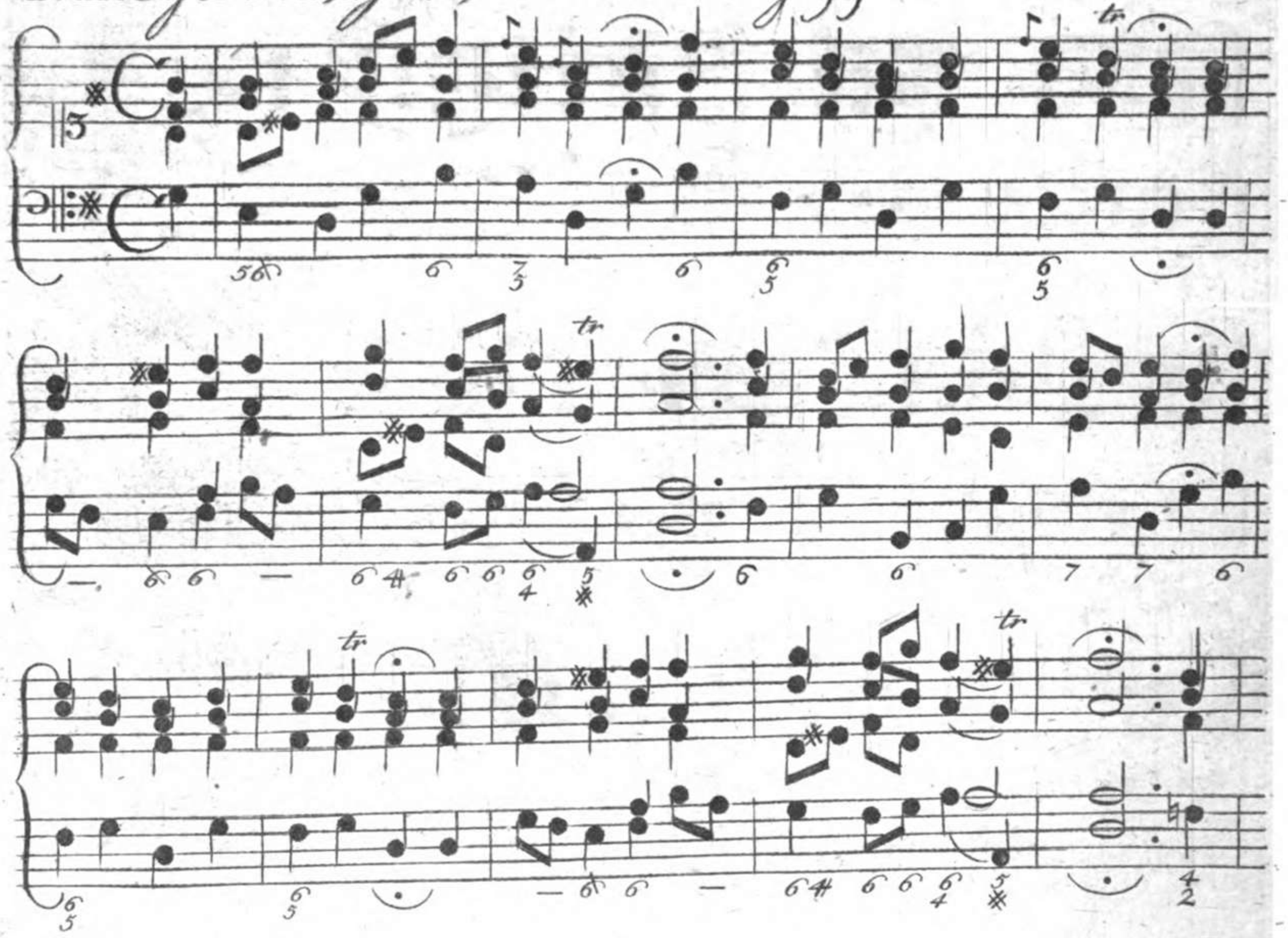

10525134

173. Auf Gott setz ich mein Vertrauen

174. Mag ich Unglück nicht wiederstehn pp

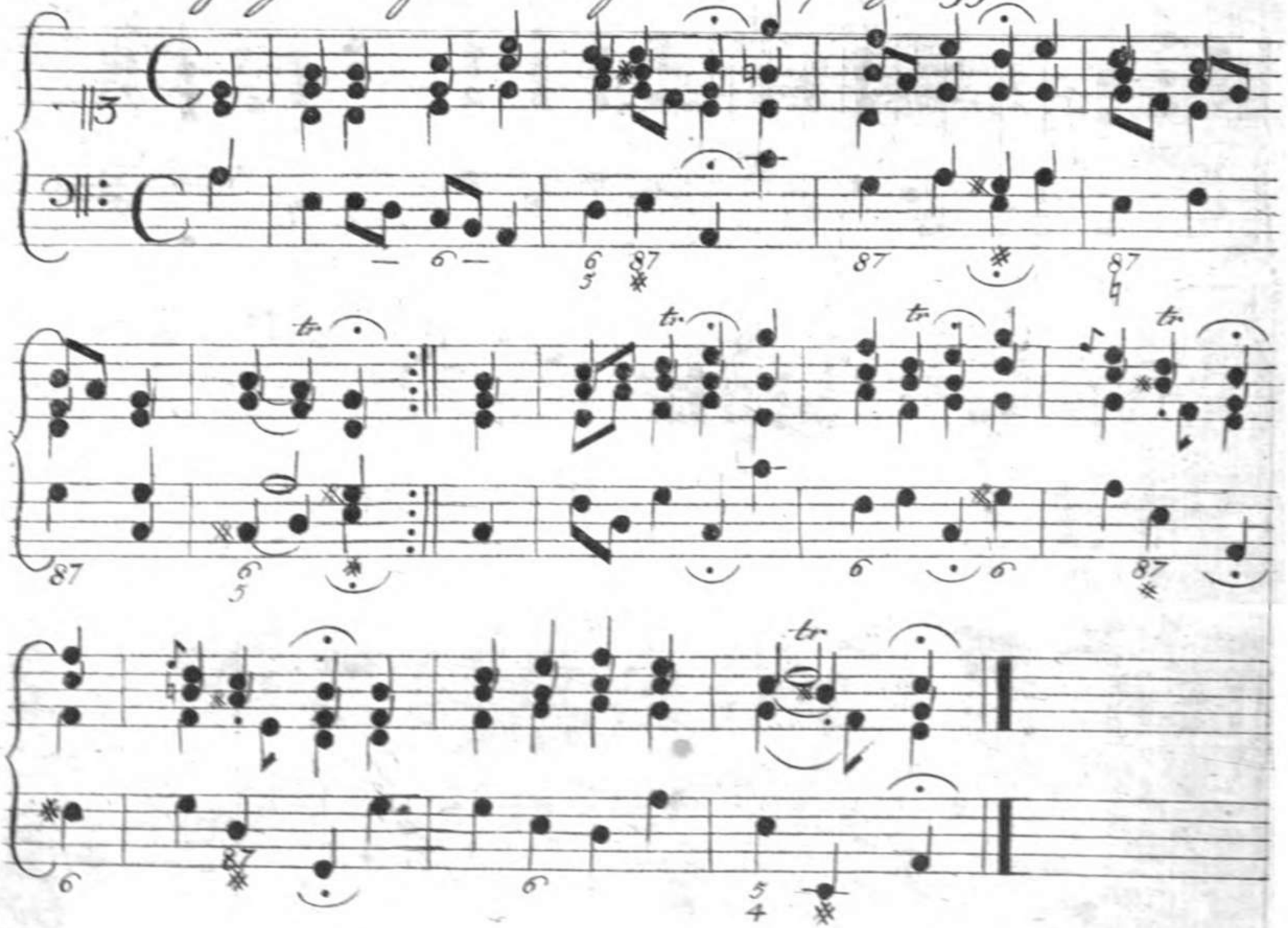

175. Nicht so traurig, nicht so sehr pp

tr

tr

Zz.

176. Gott lebet noch pp

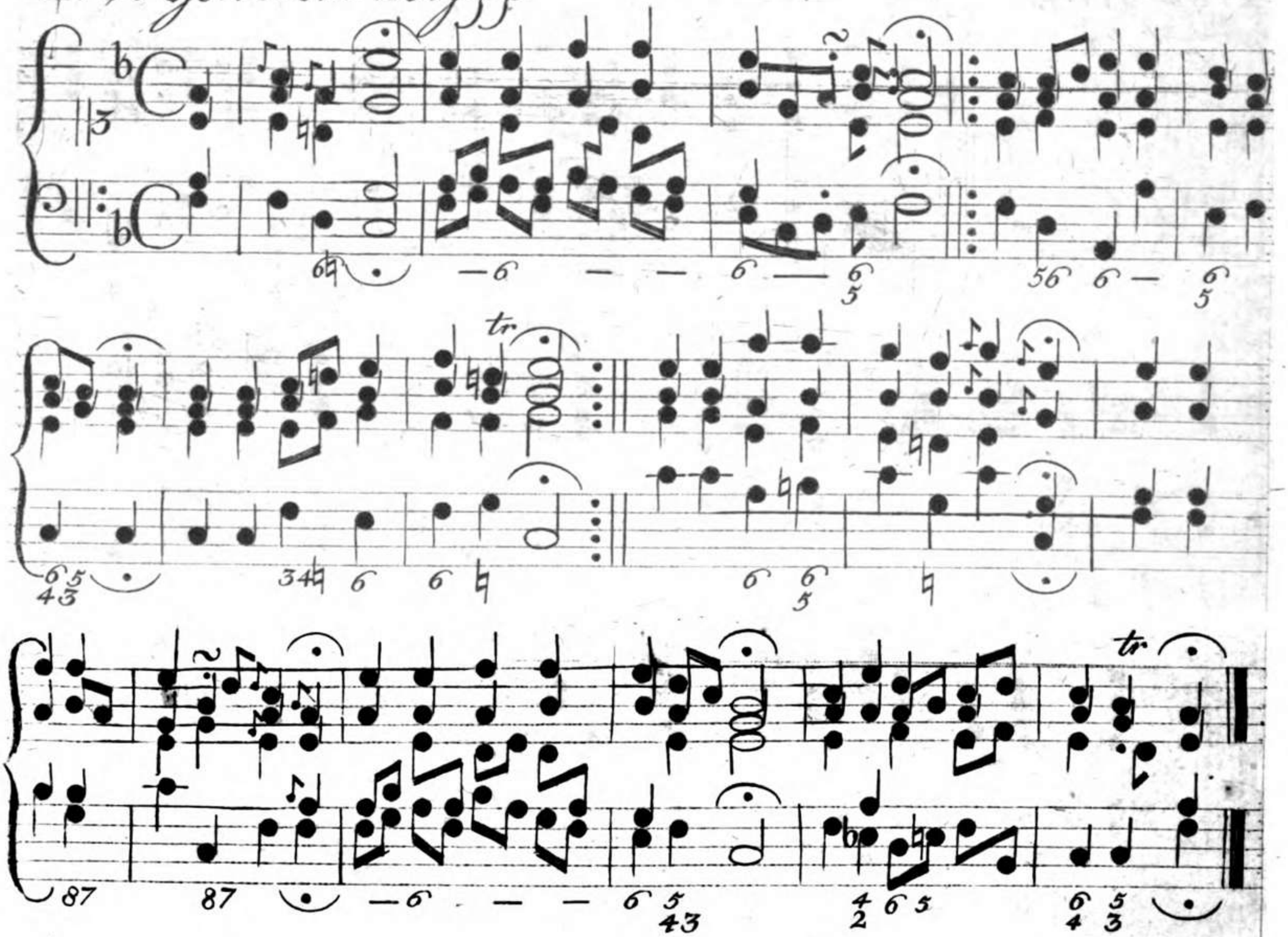

10525134

177. Ich bin vergnügt, weil mich mein Jesus liebt pp

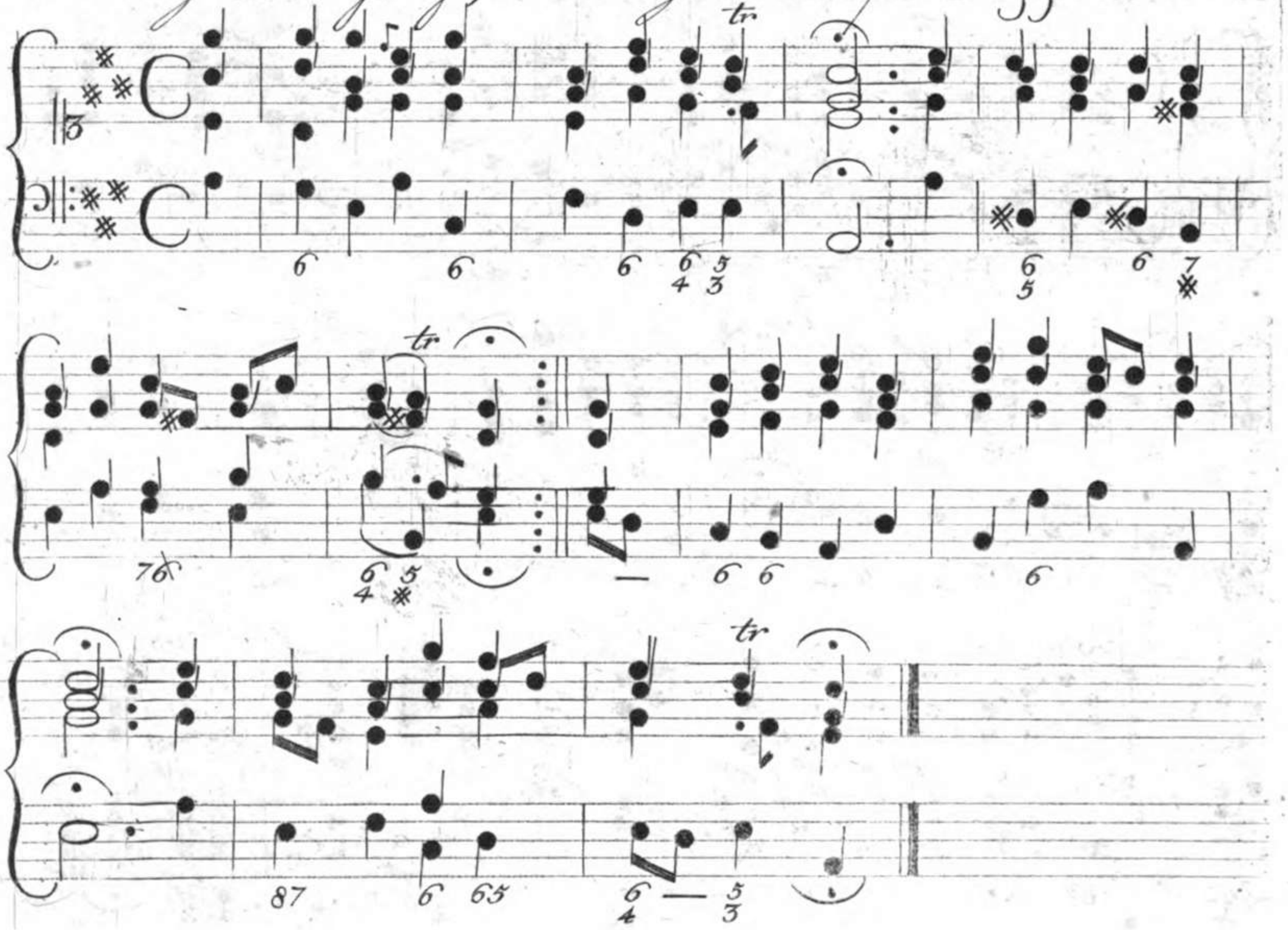

178. Wer Jesum bey sich hat

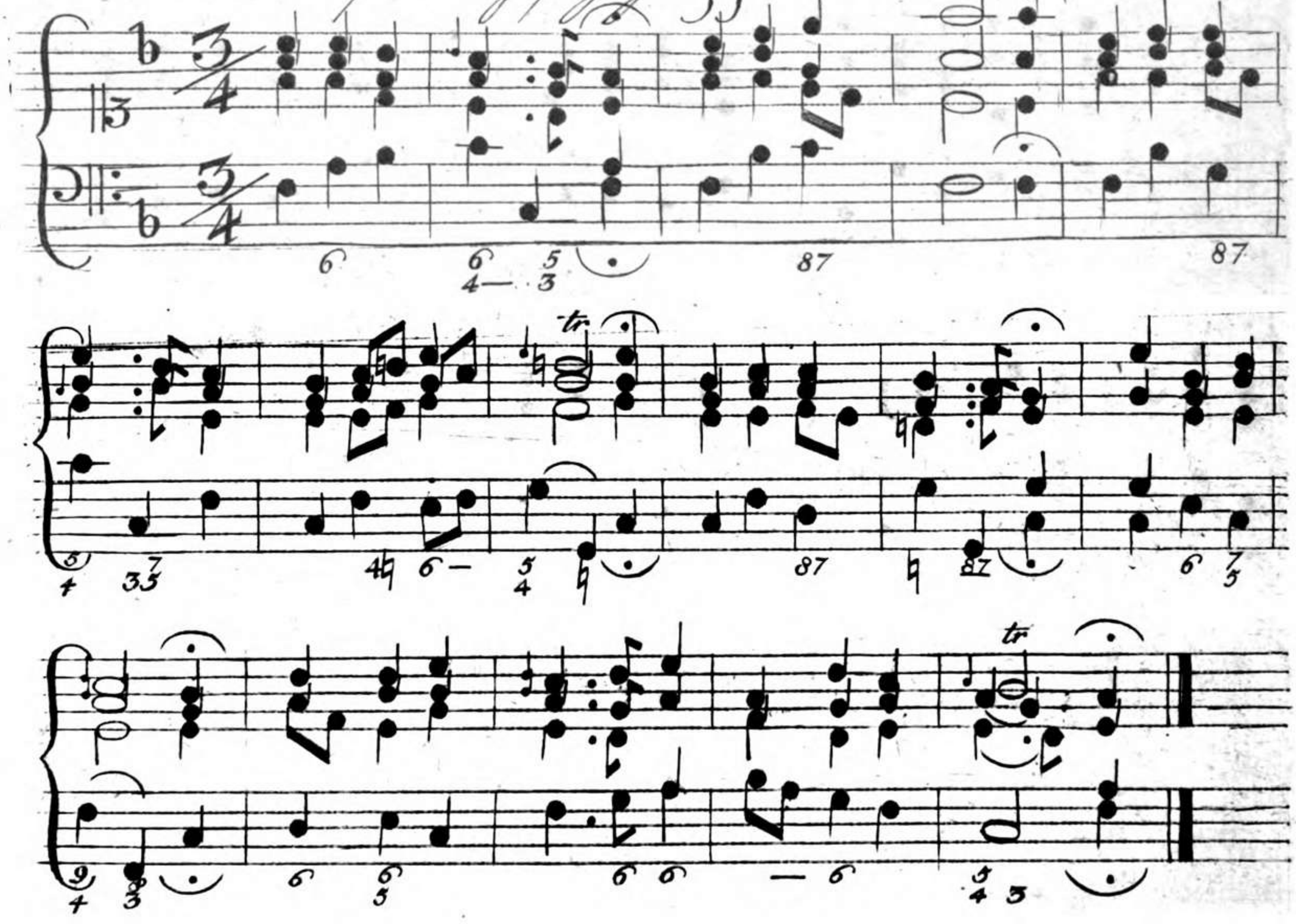

179. Soll ich denn mich täglich kränken pp

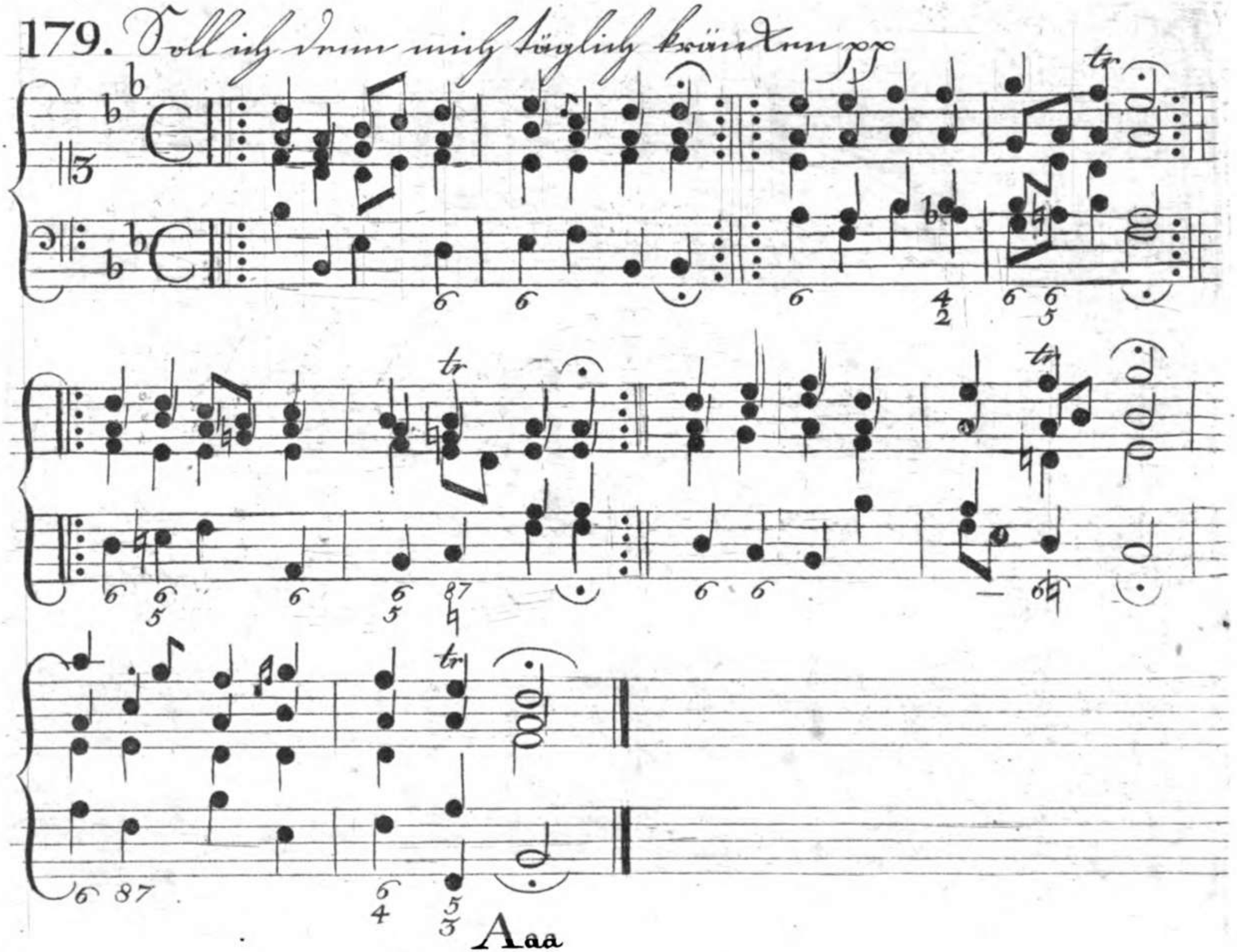

180. Nur nicht betrübt! so lang dich Jesus liebt pp

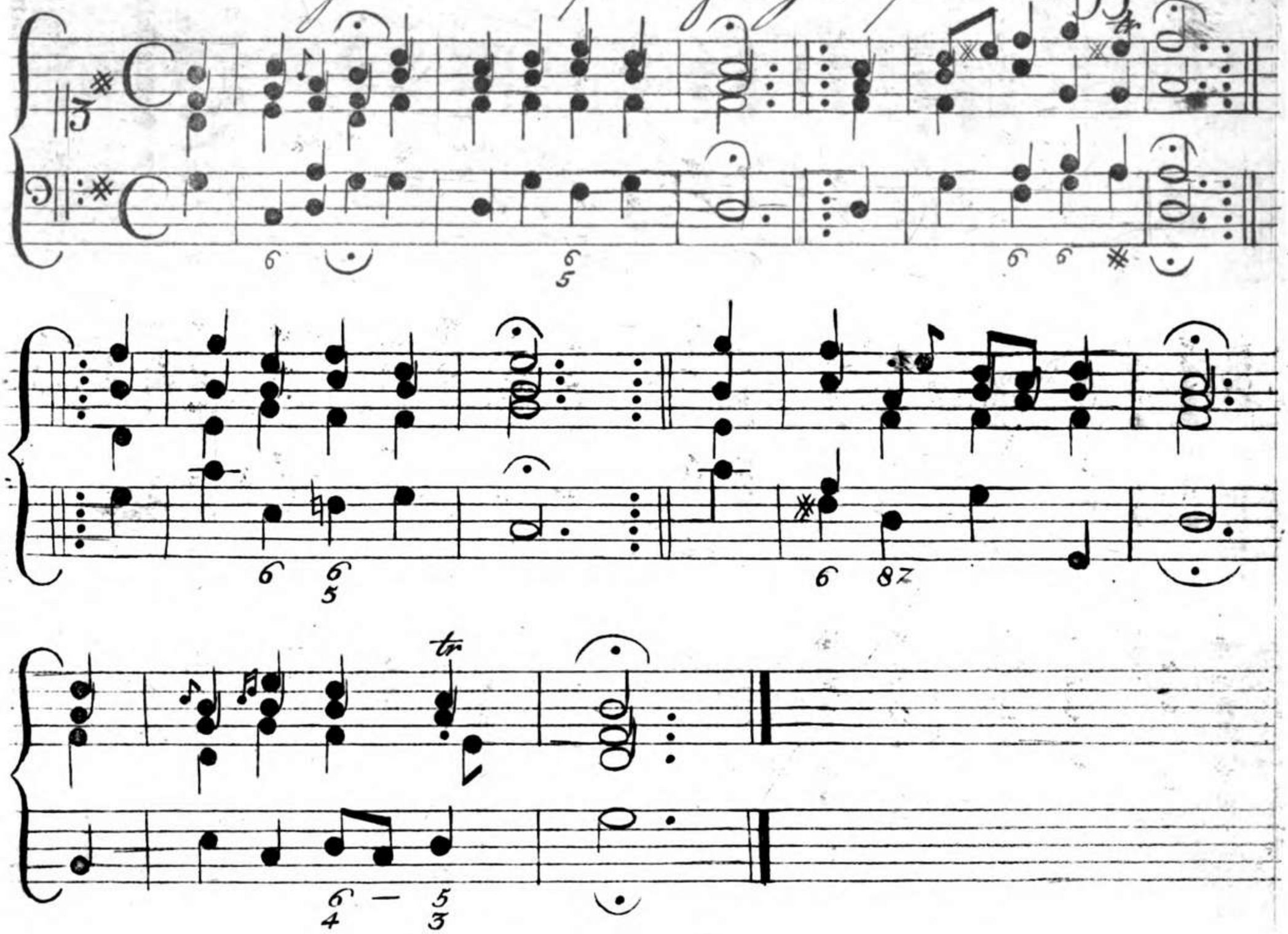

181. Jesu, hilf siegen, du Fürste des Lebens pp.

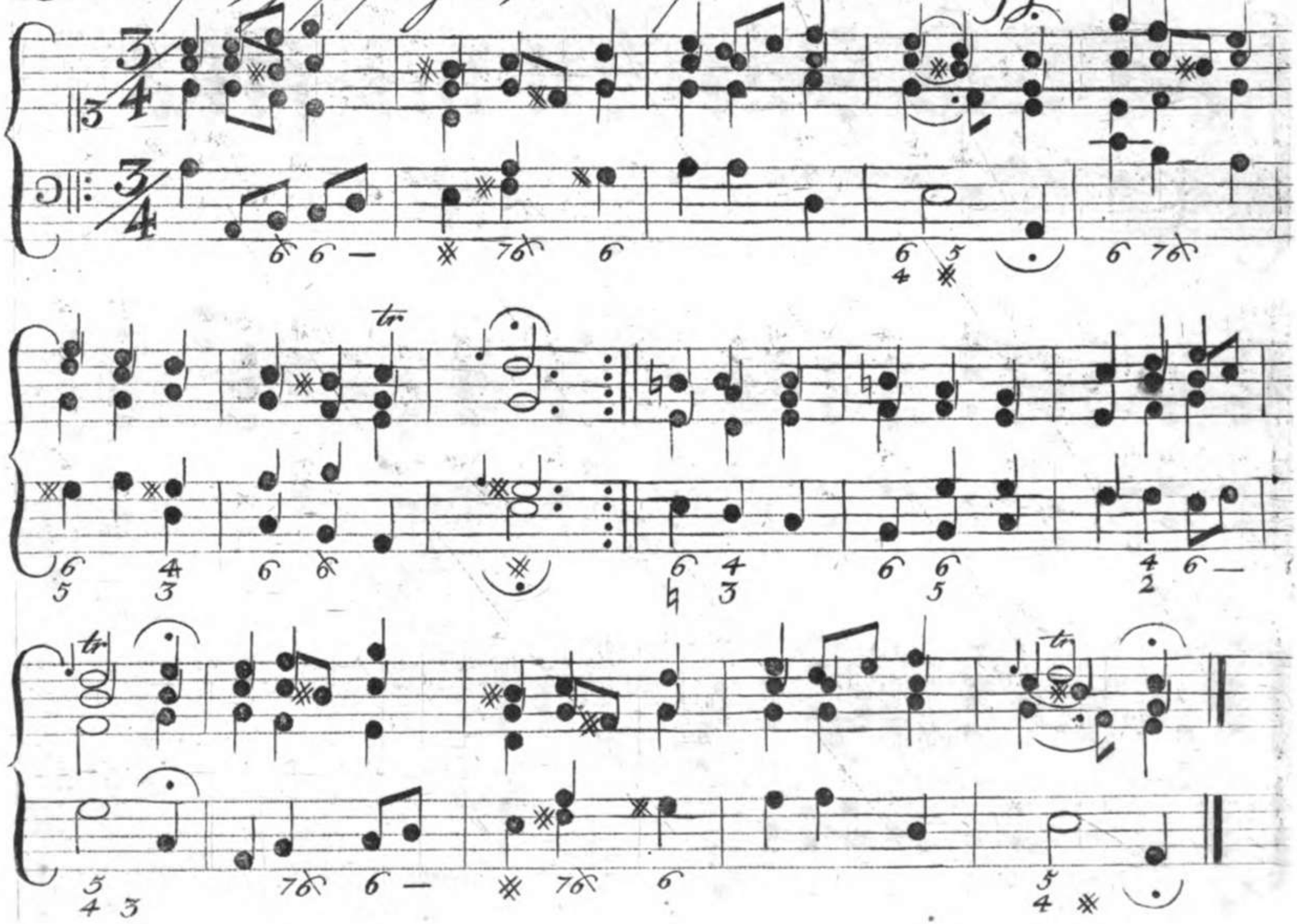

182. Gieb dich zu frieden und sey stille pp

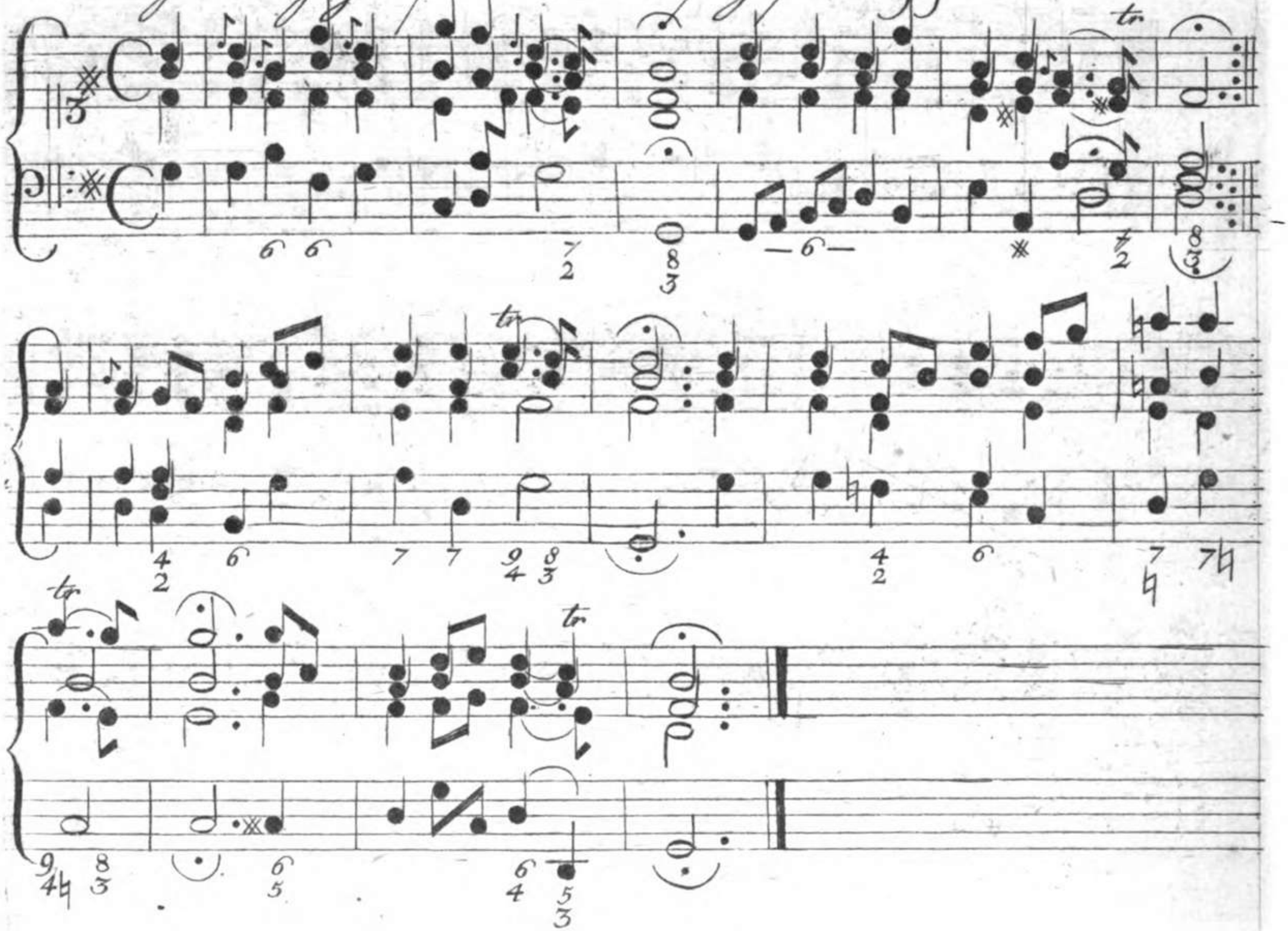

183. Wie wohl ist mir, o Freund der Seele pp

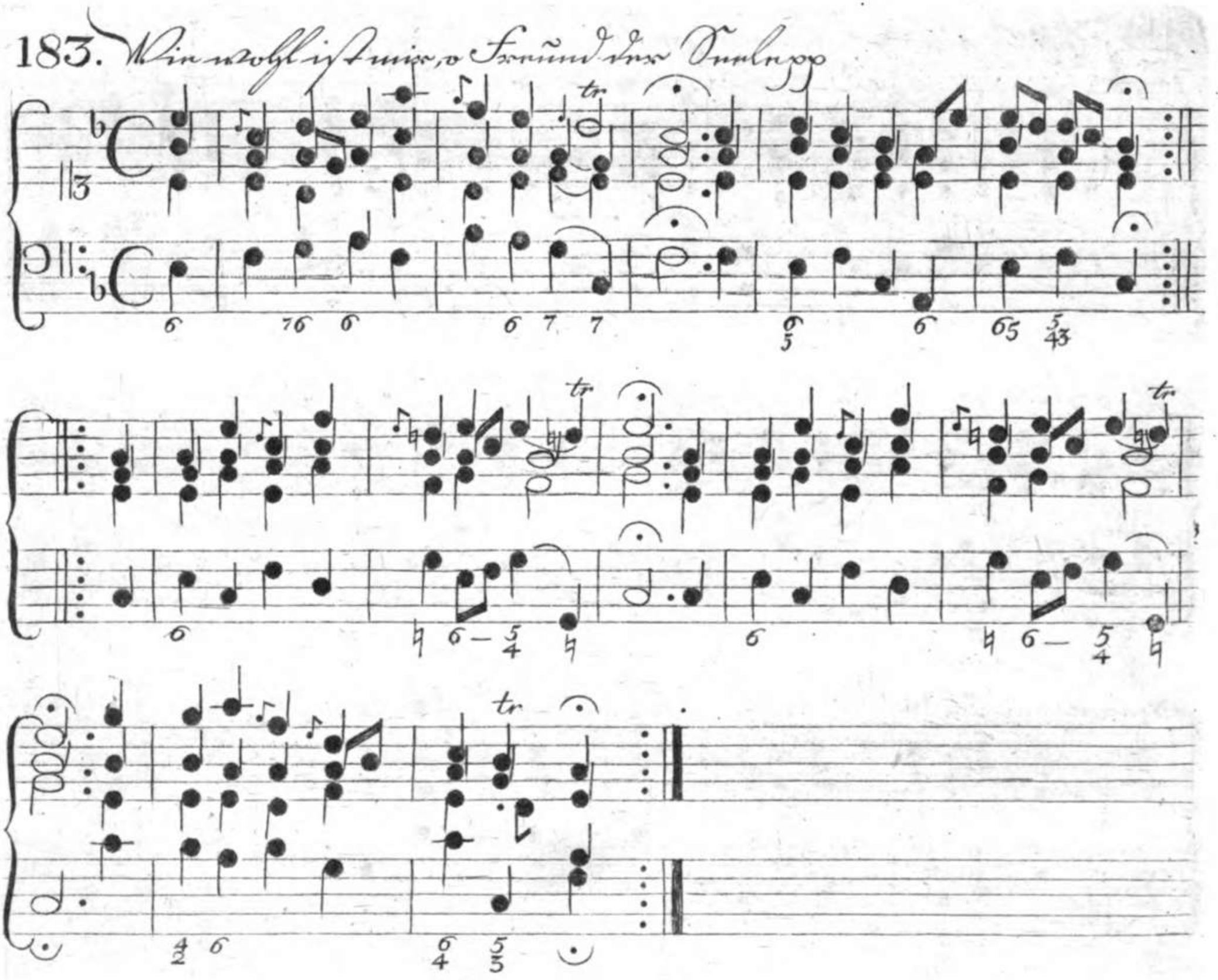

184. Was willst du dich, o mein Herz, kränken

10525134

187. Ich laß dich nicht, du mußt mein Jesus pp

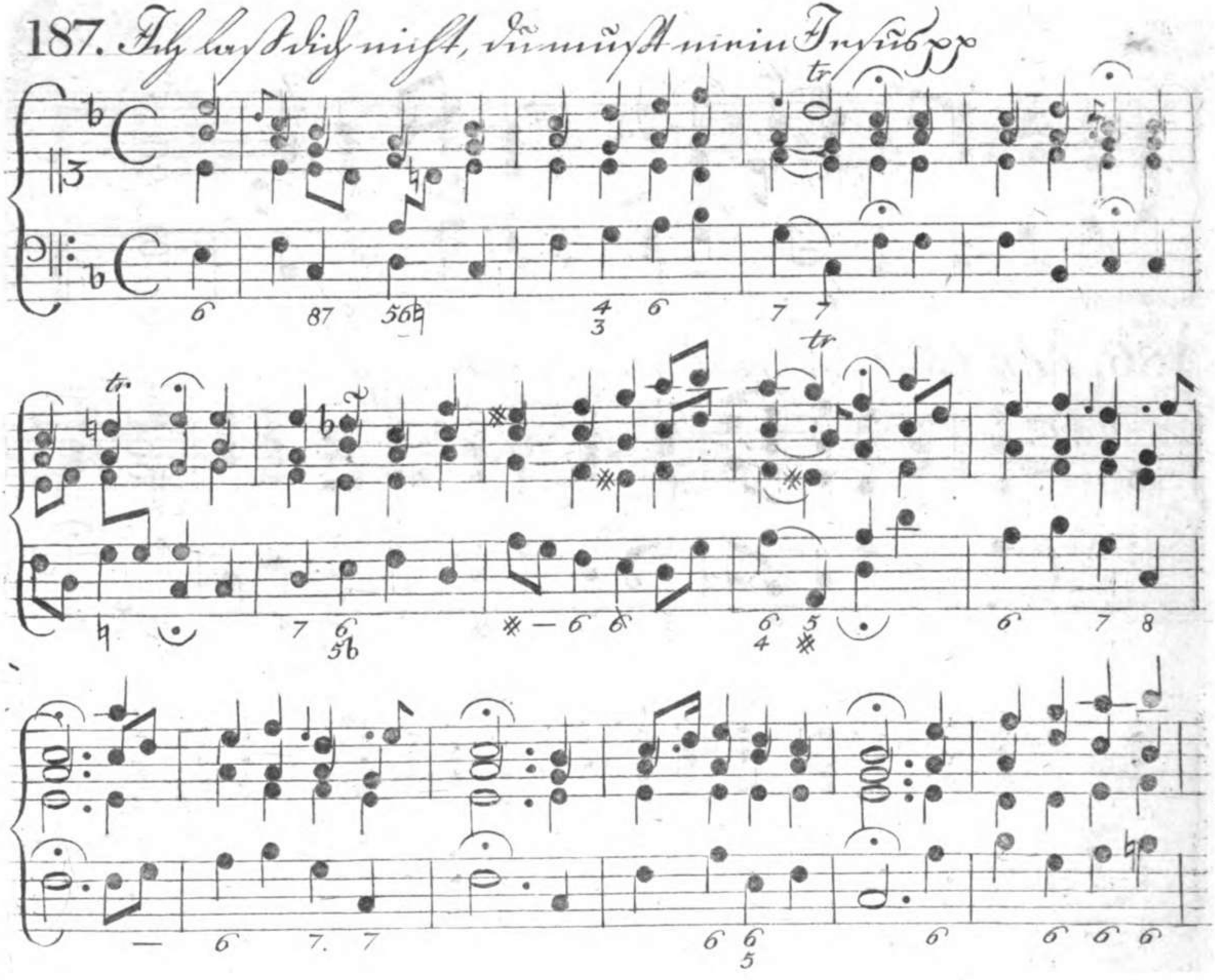

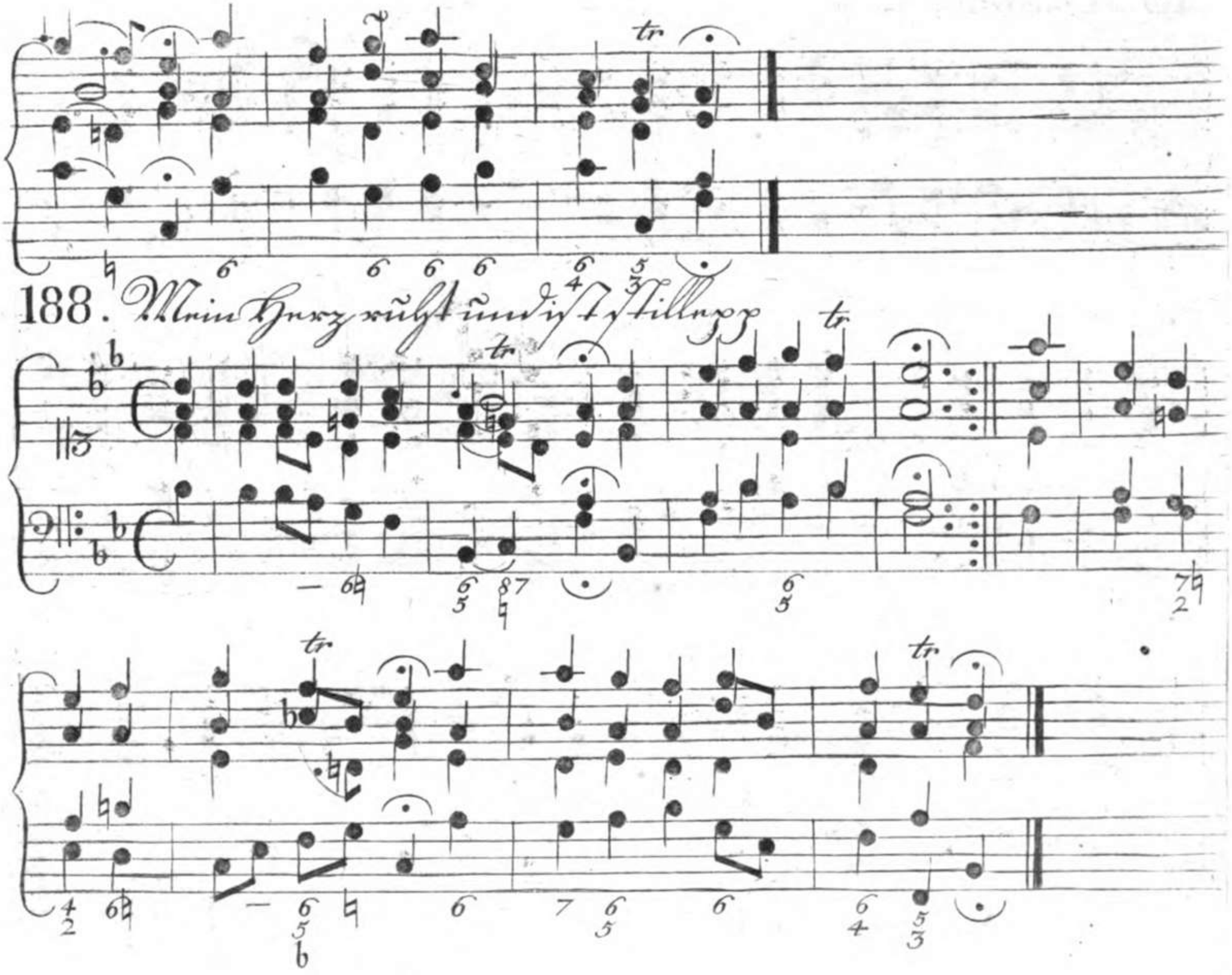
188. Mein Herz ruht und ist stille pp

10525134

189. Meine Hofnung steht auf Gott pp

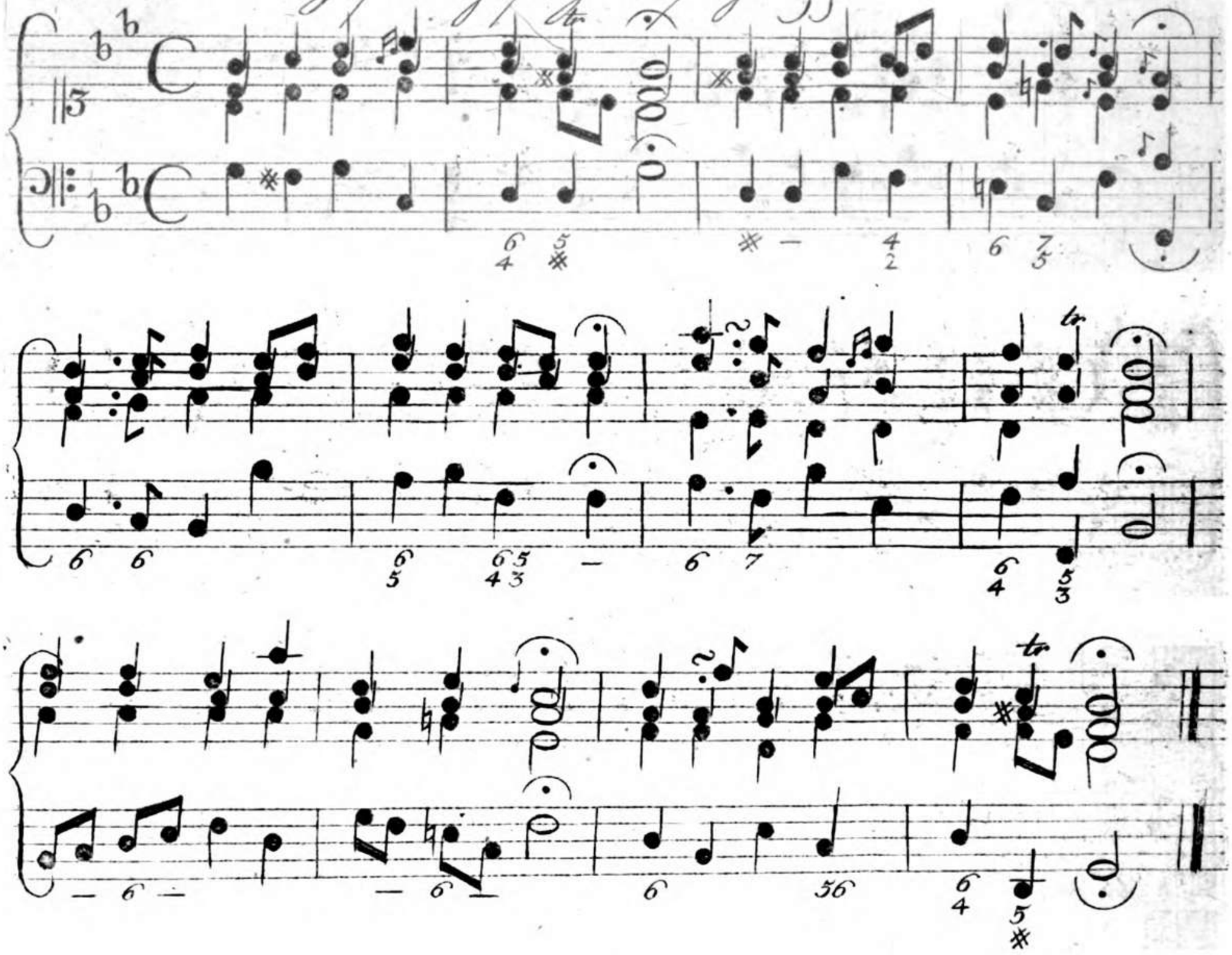

10525134

190. Jammer hat mich ganz umgeben

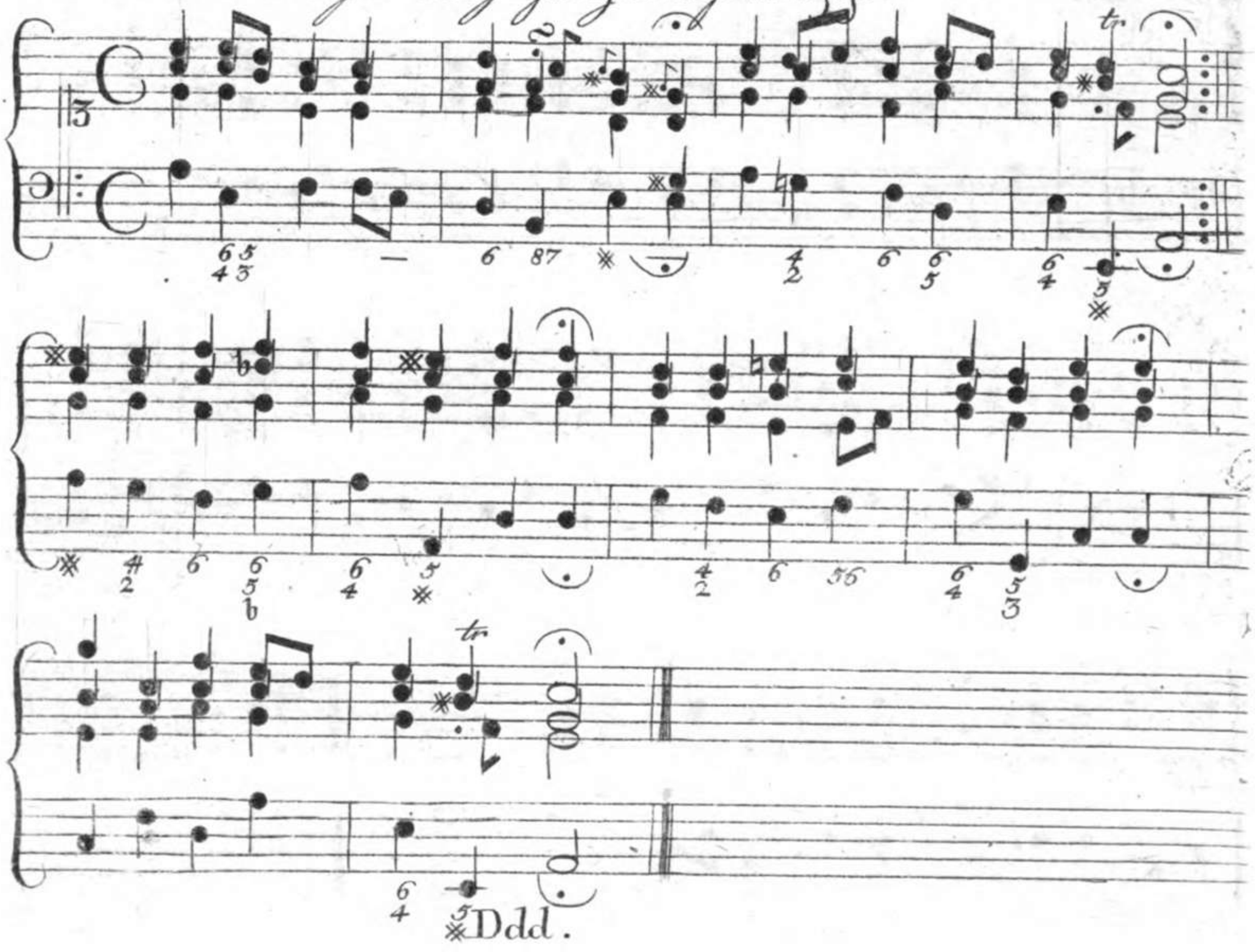

10525134

191. Hinweg ihr zweifelnden Gedanken pp

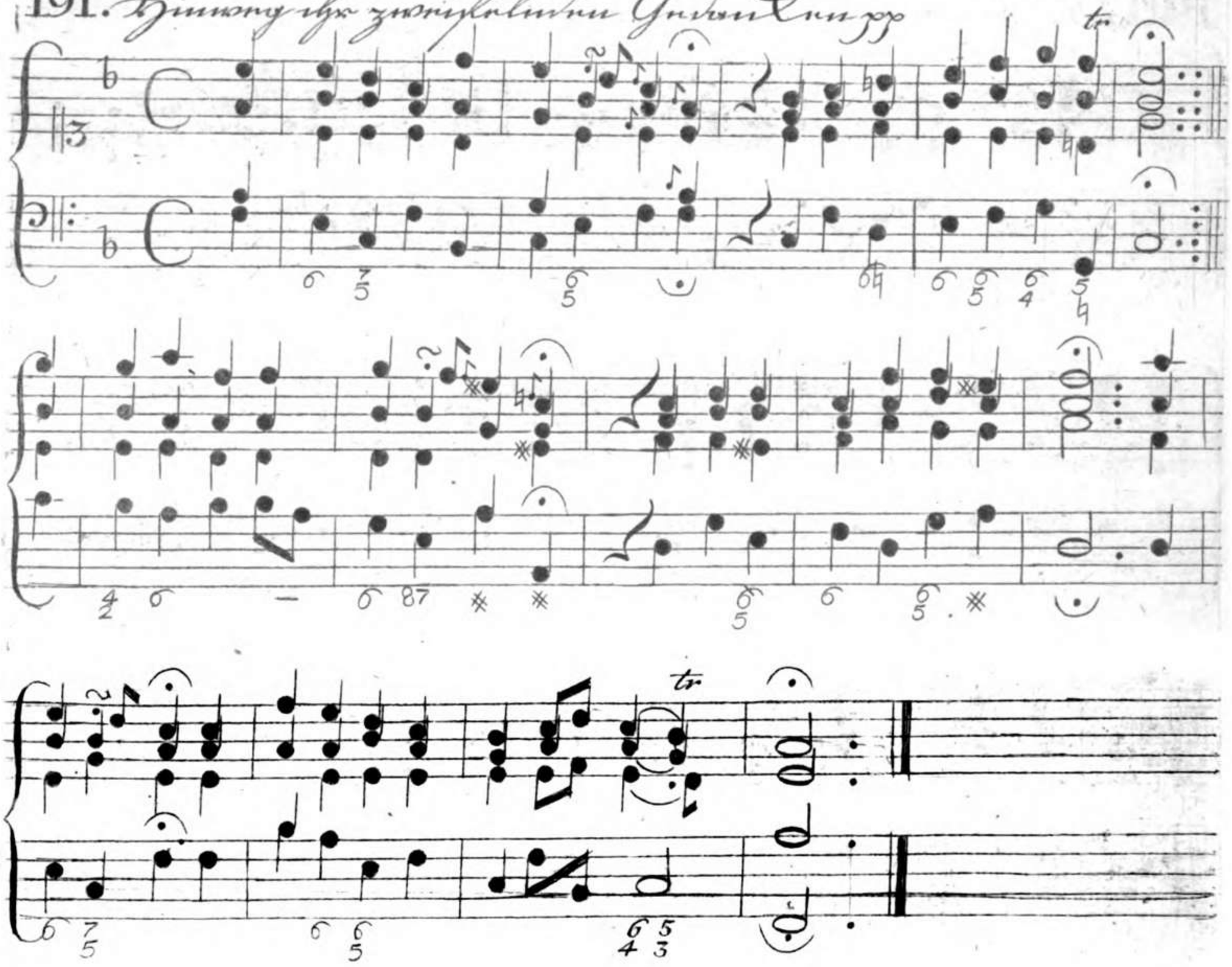

192. *Ach wie flüchtig, ach wie nichtig* pp ff

10525134

193. Wenn mein Stündlein vorhanden ist

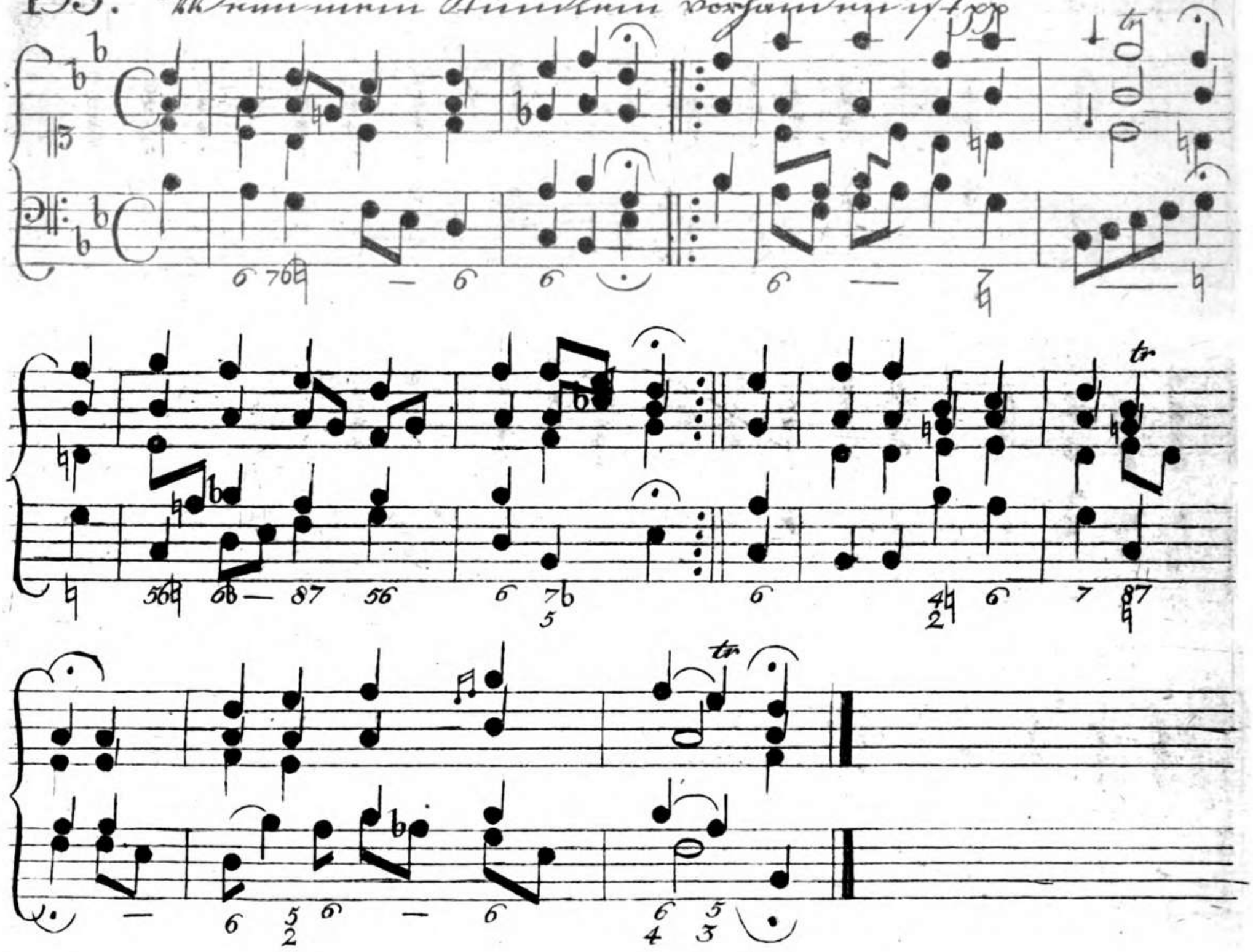

10525134

194. Ich hab' mein' Sach' Gott heimgestellt

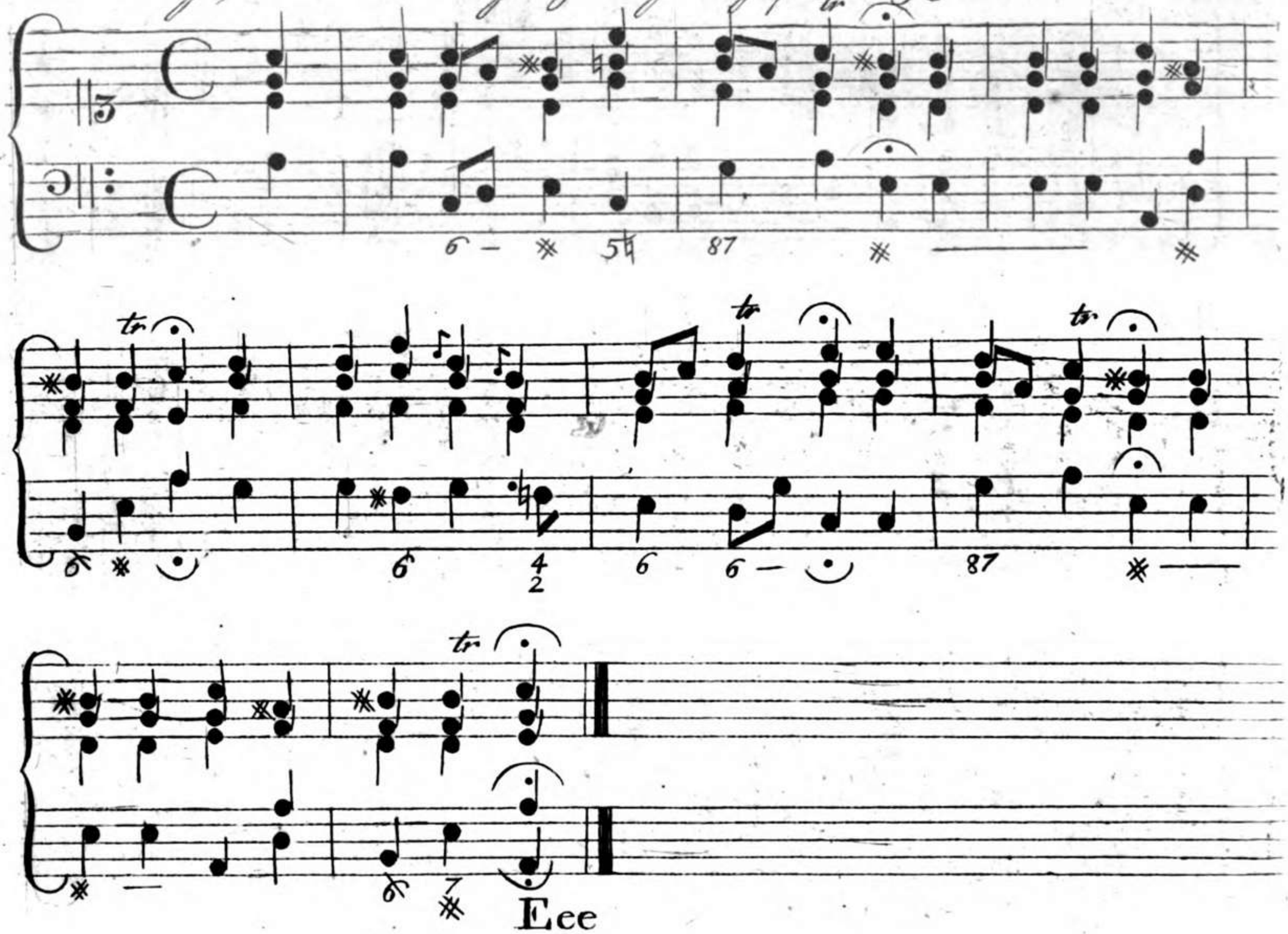

10525134

195. Mitten wir im Leben sind pp

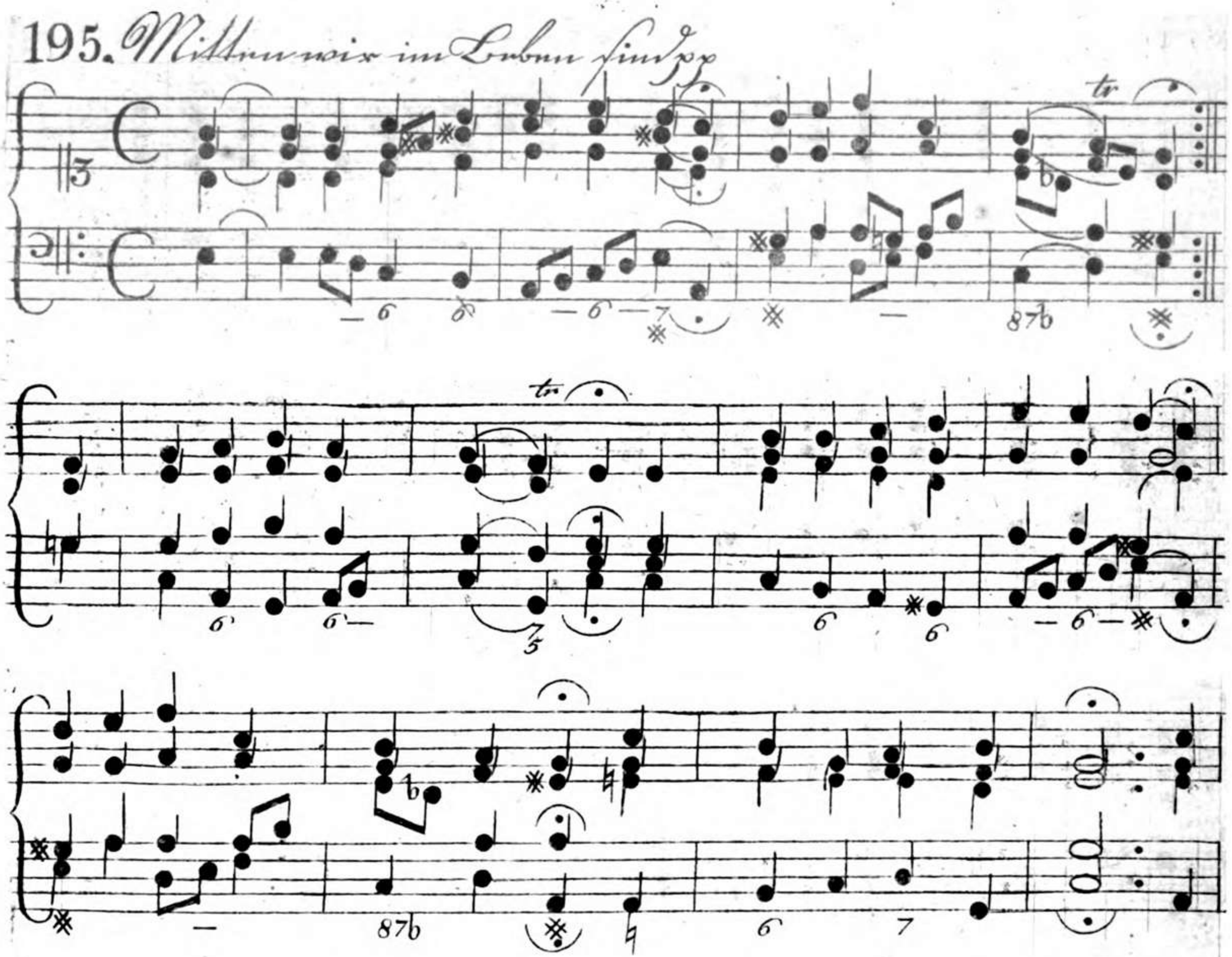

10525134

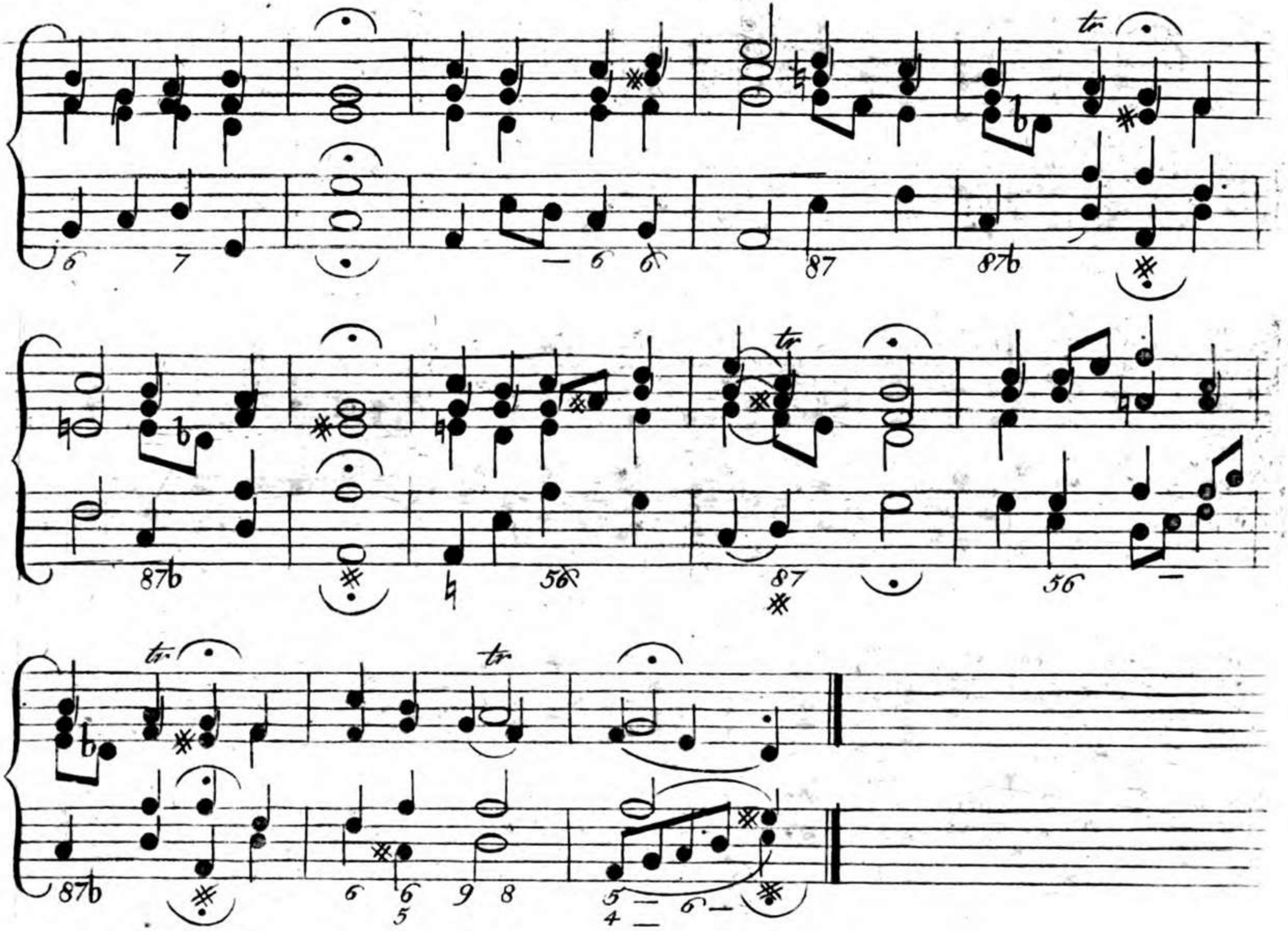

196. Alle Menschen müssen sterben

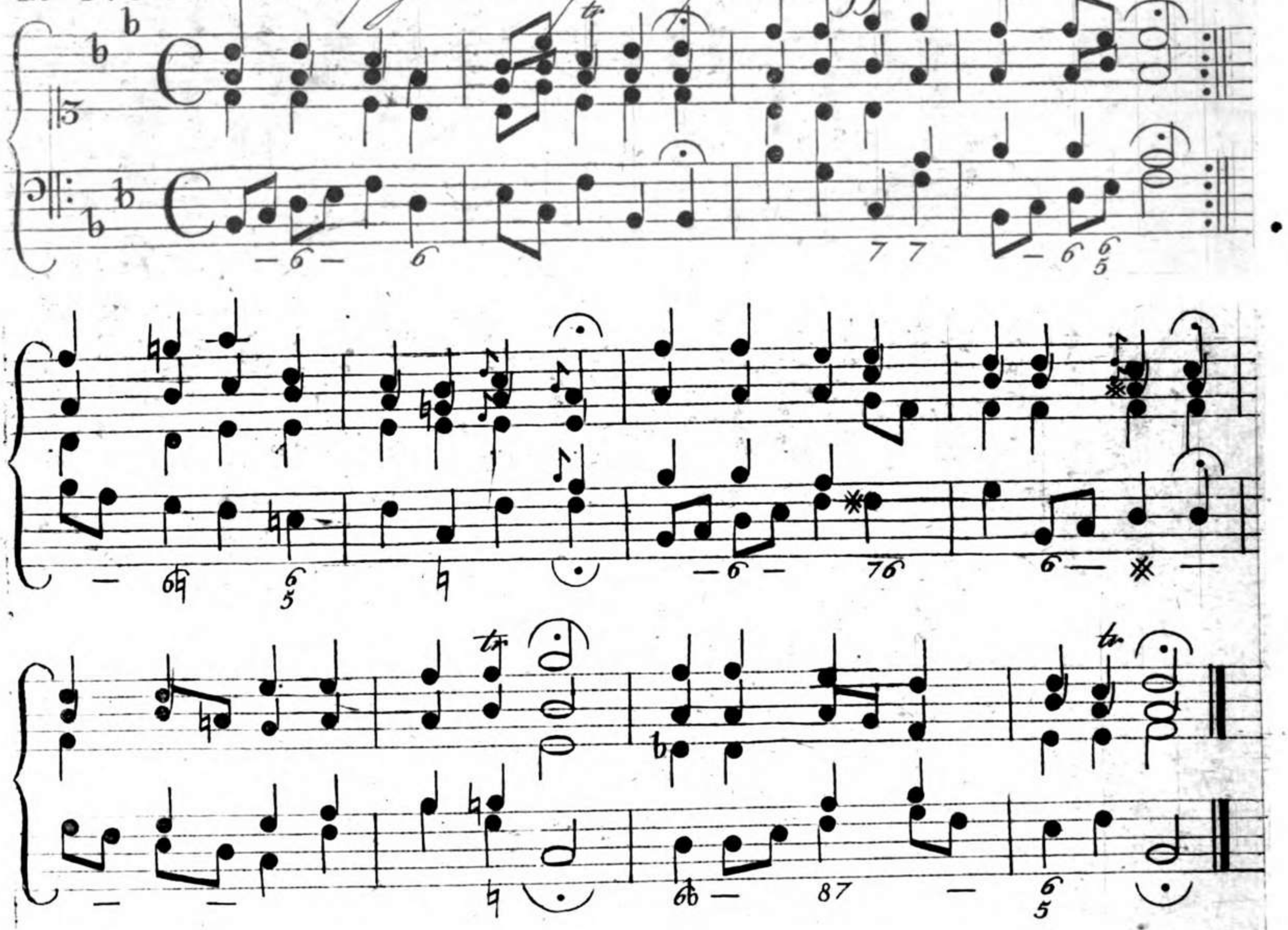

197. Es ist genug! so nimm, Herr, meinen Geist

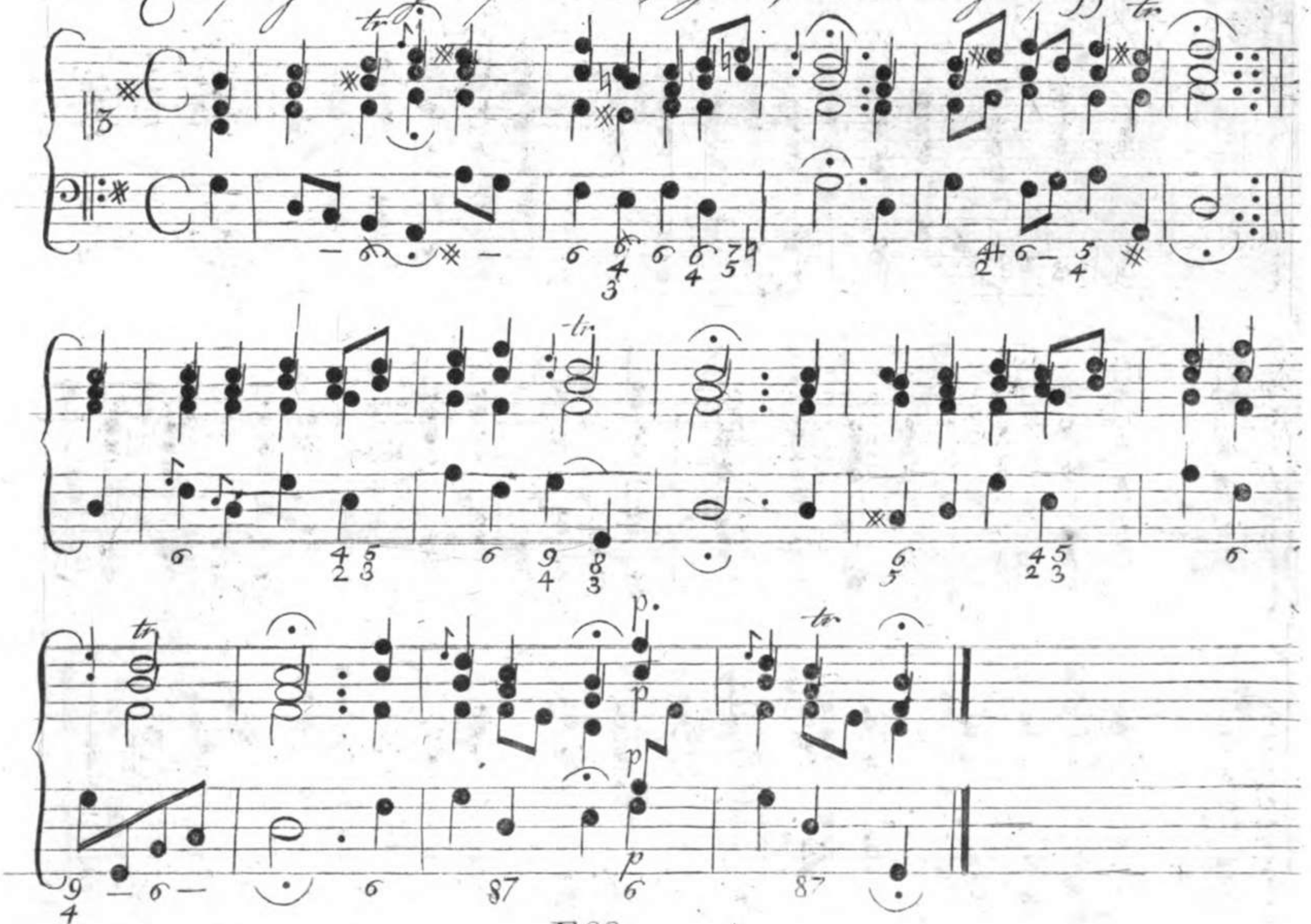

Fff.

10525134

198. Kein Stündlein geht dahin pp

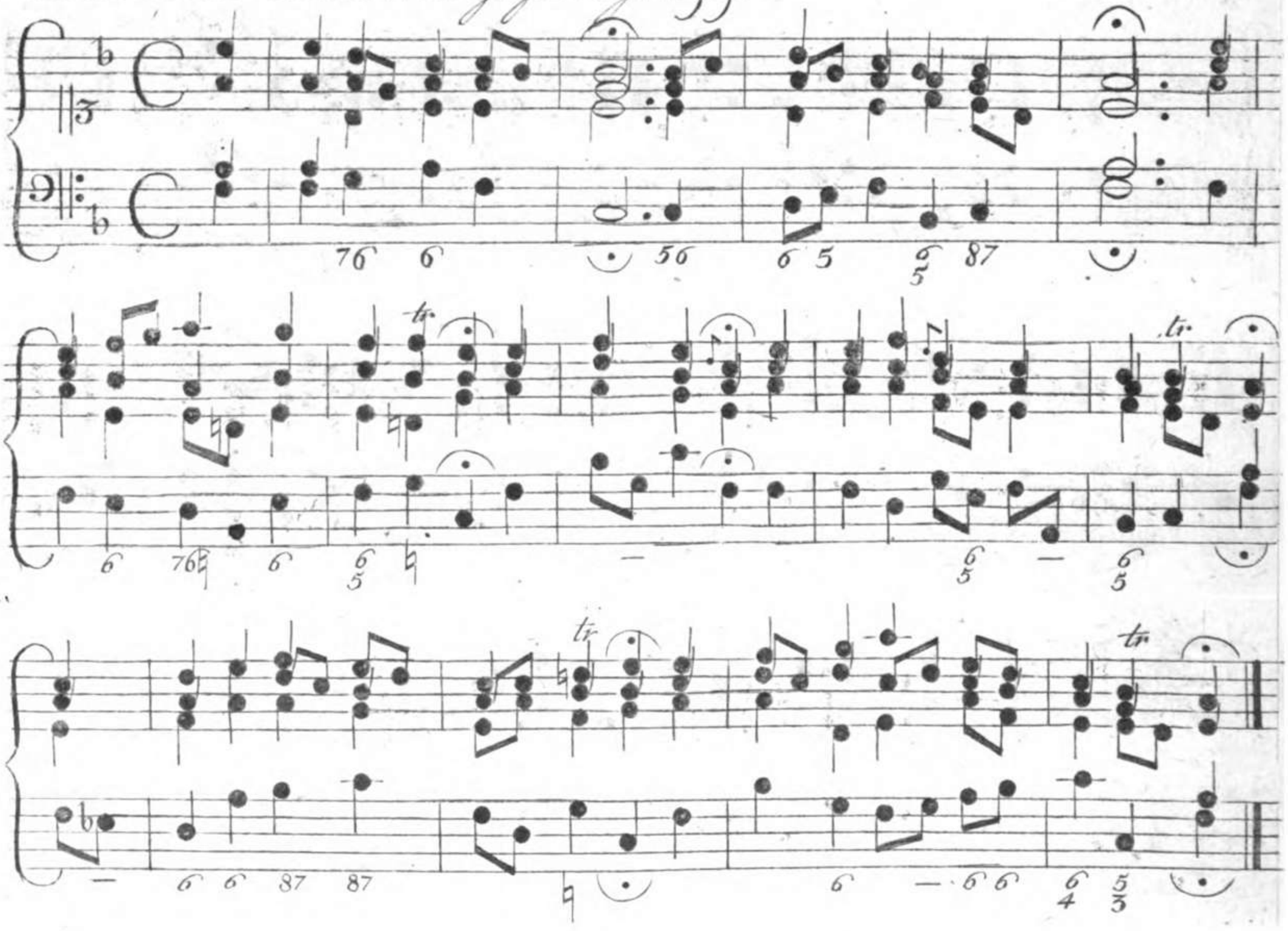

199. O Tod, was willst du schrecken?

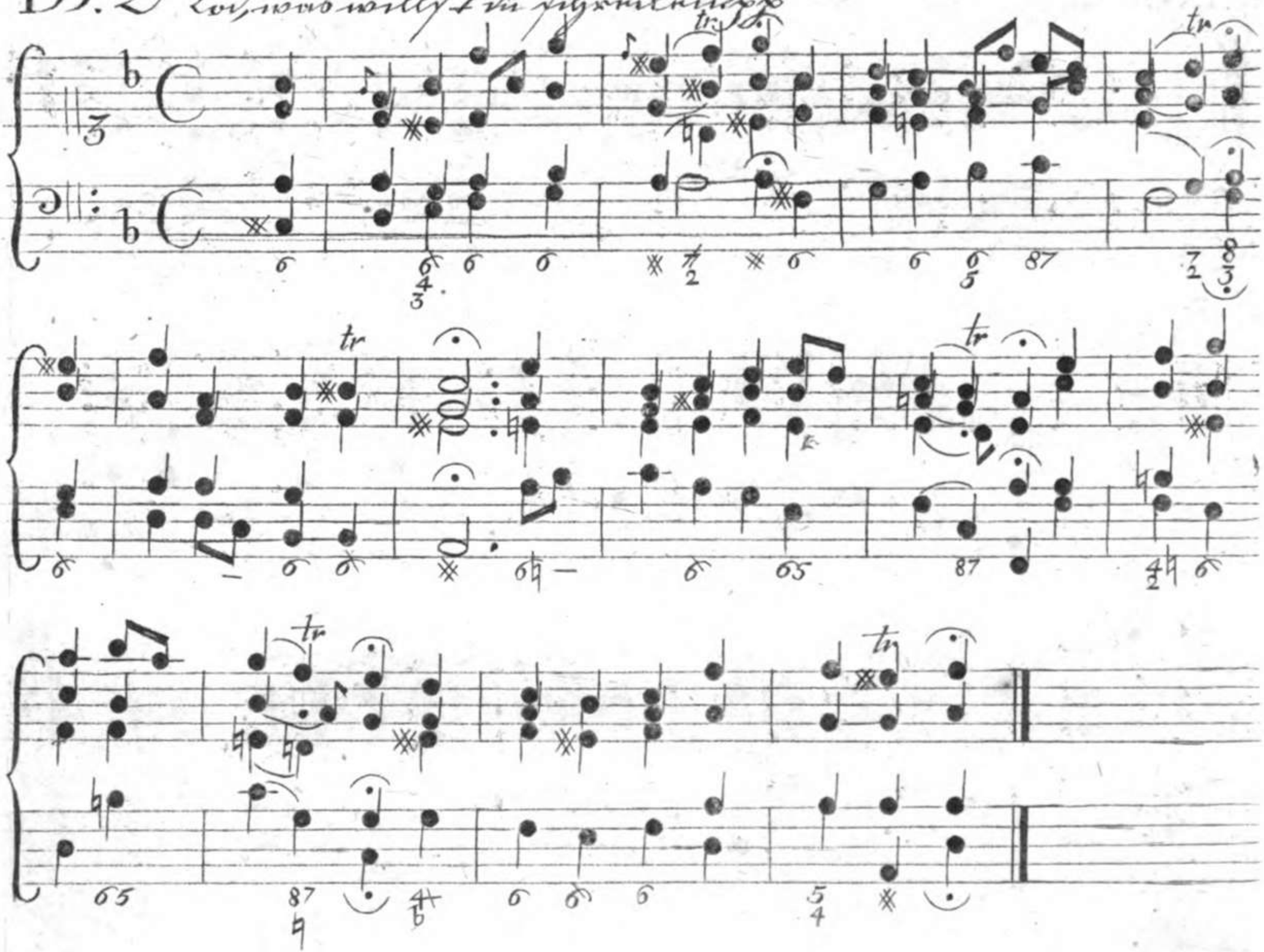

200. Es ist nun aus mit meinem Leben pp

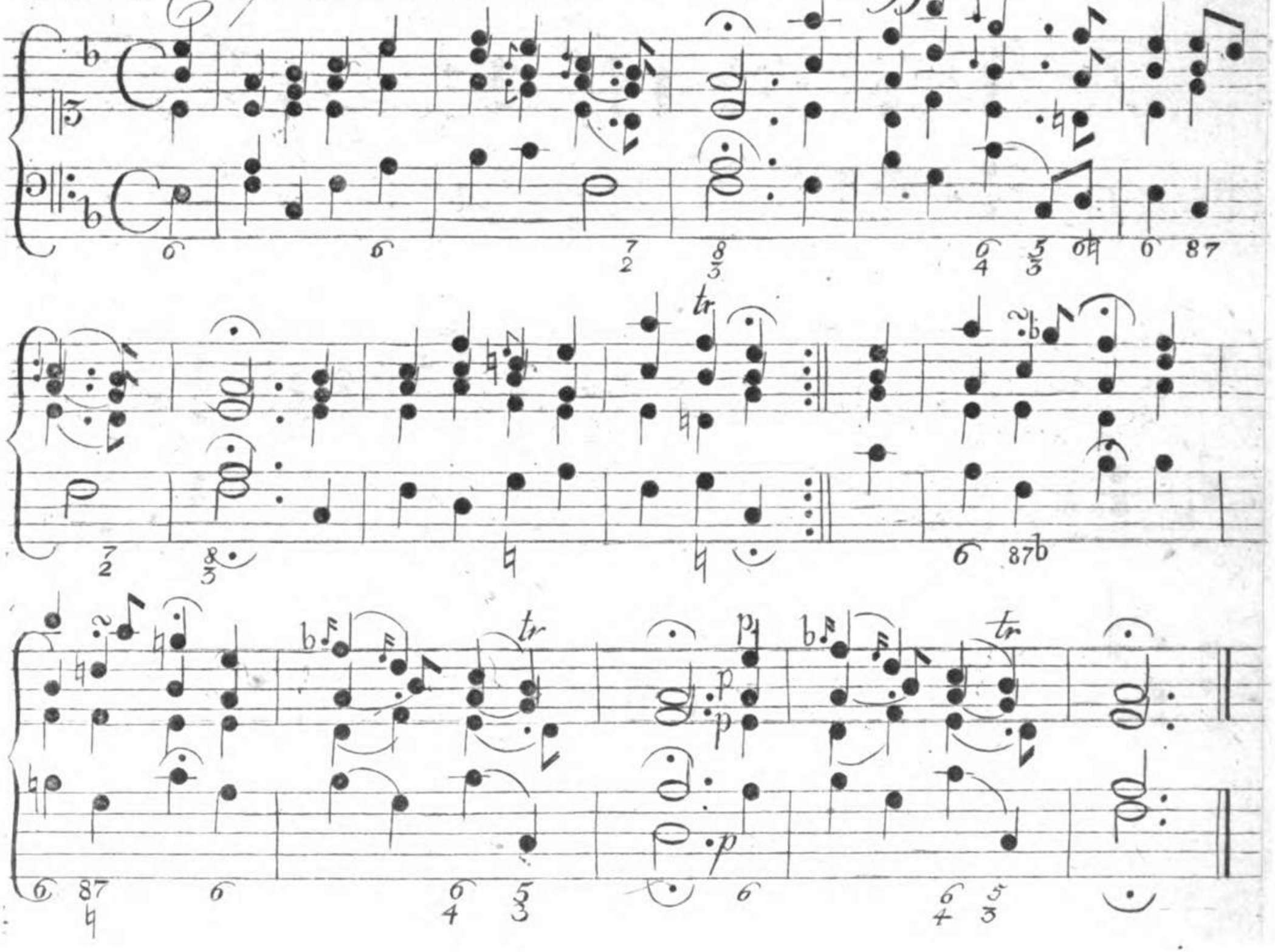

201. O wie seelig seyd ihr doch, ihr Frommen! pp

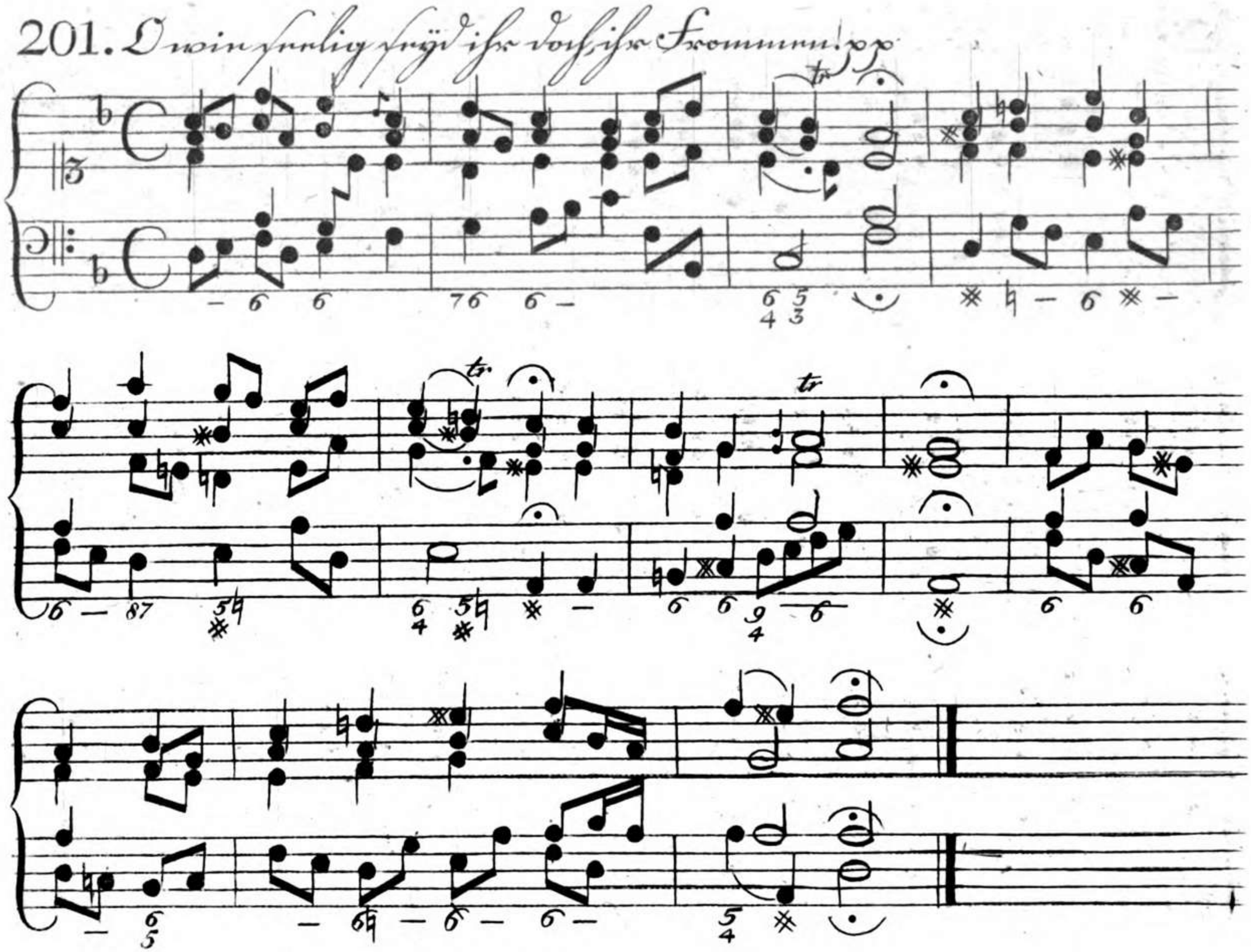

202 Was ist es doch, was ist der Menschen Leben? pp

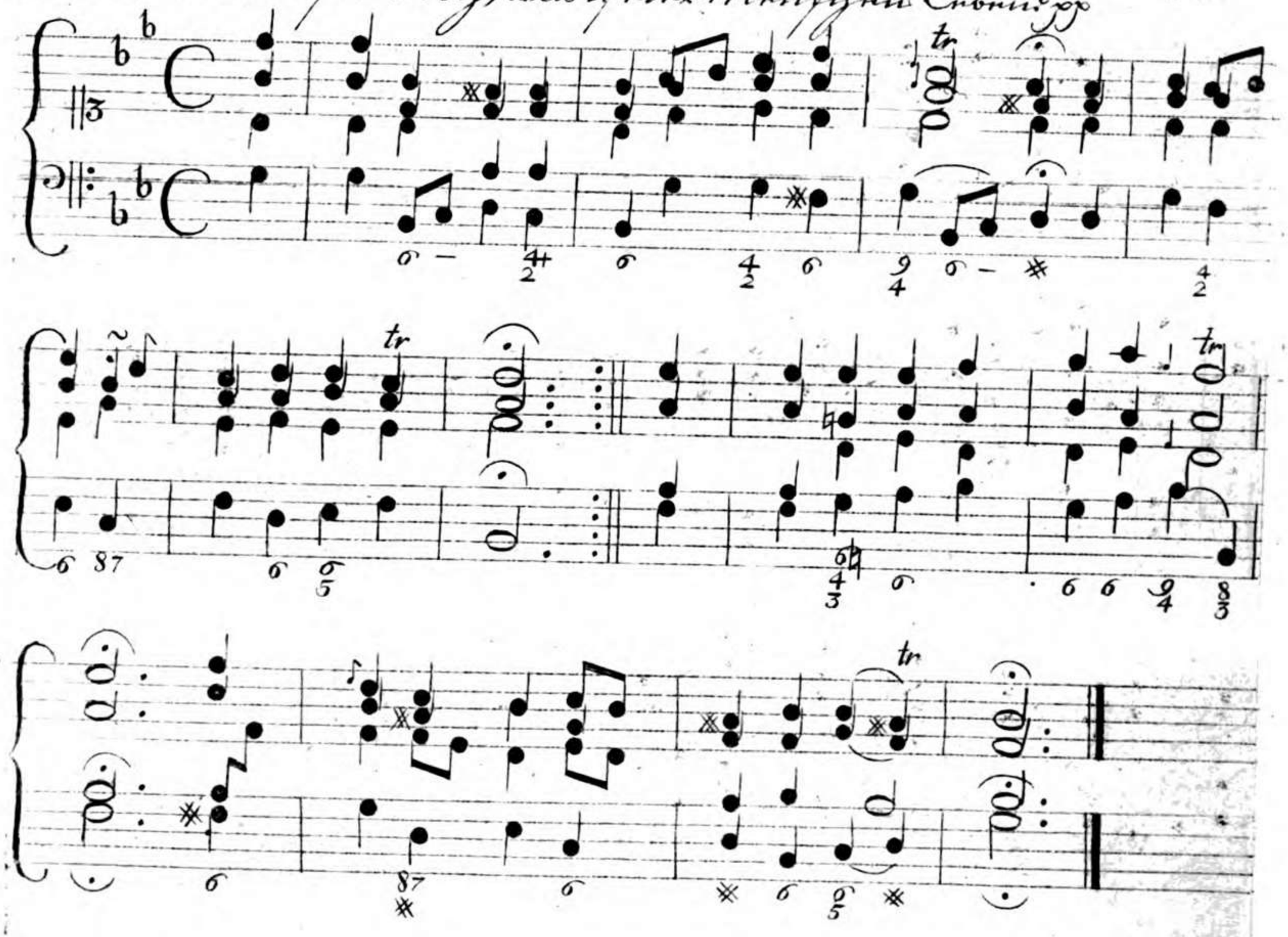

203. Kom süßer Tod pp

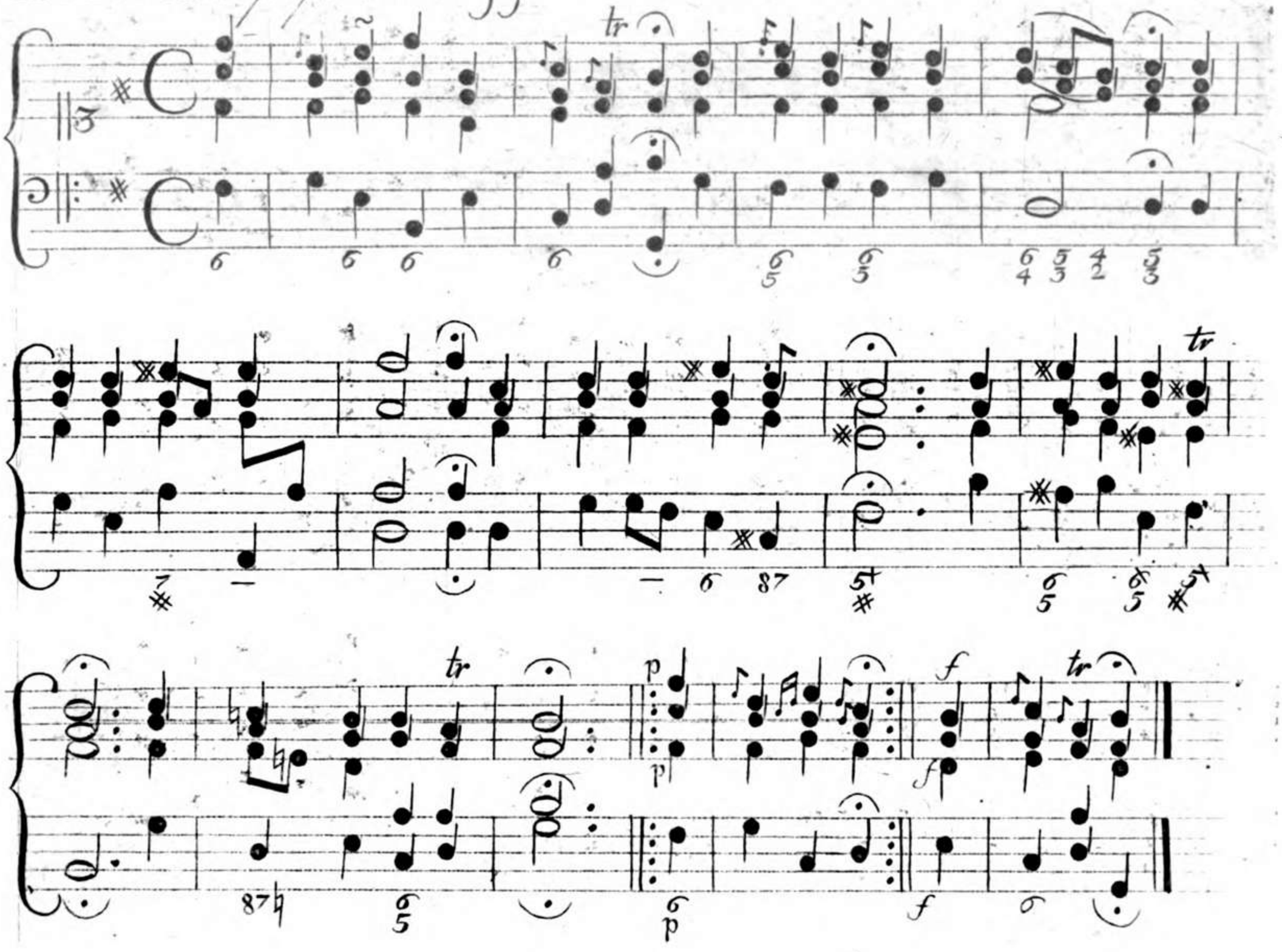

10525134

204. Ich fahr und weiß, Gott Lob, wohin

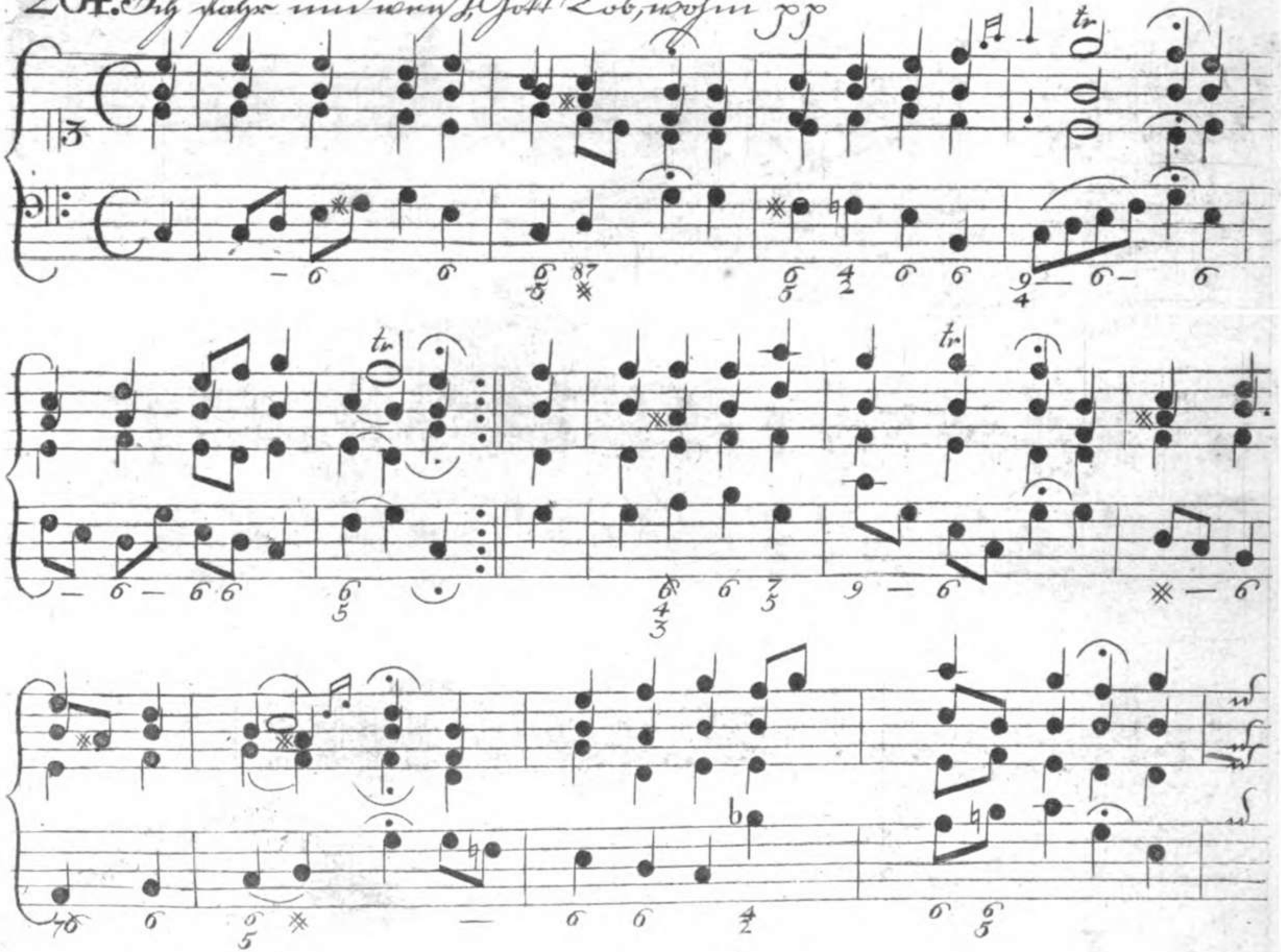

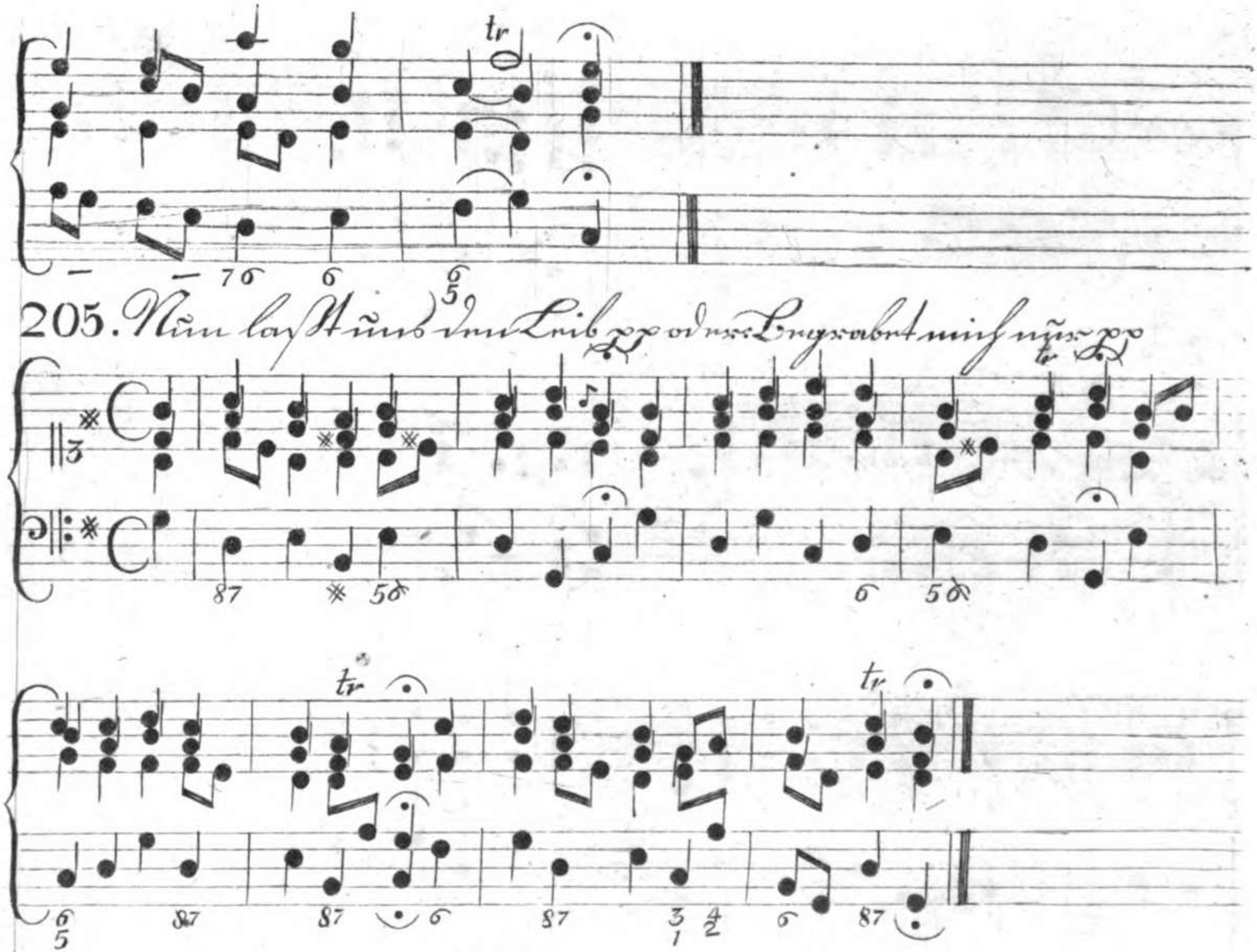

205. Nun laßt uns den Leib pp oder: Begrabet mich nur pp

10525134

206. Welt, Ade, ich bin dein müde pp

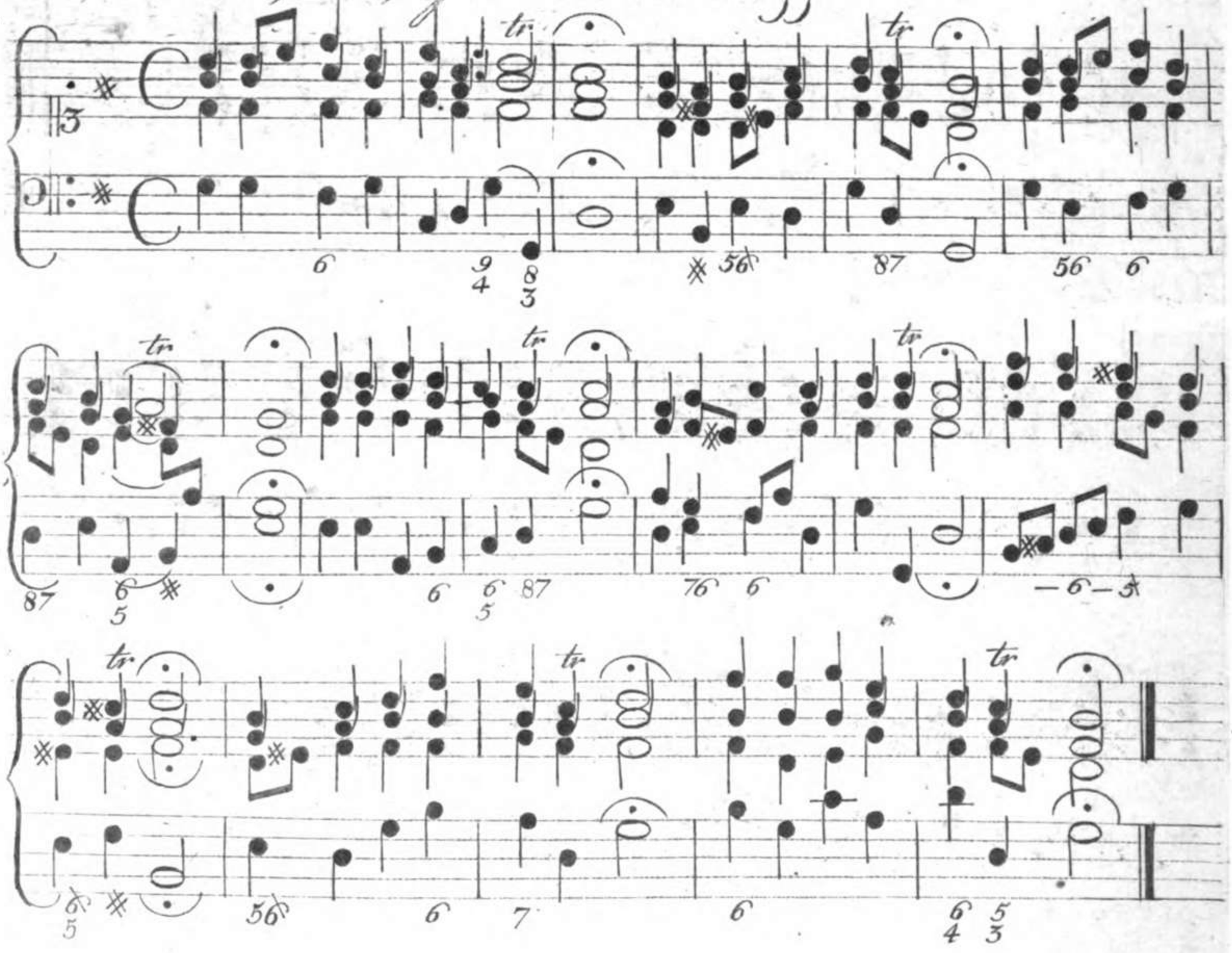

207. Nun, Gott lob, es ist vollbracht aller Jammer

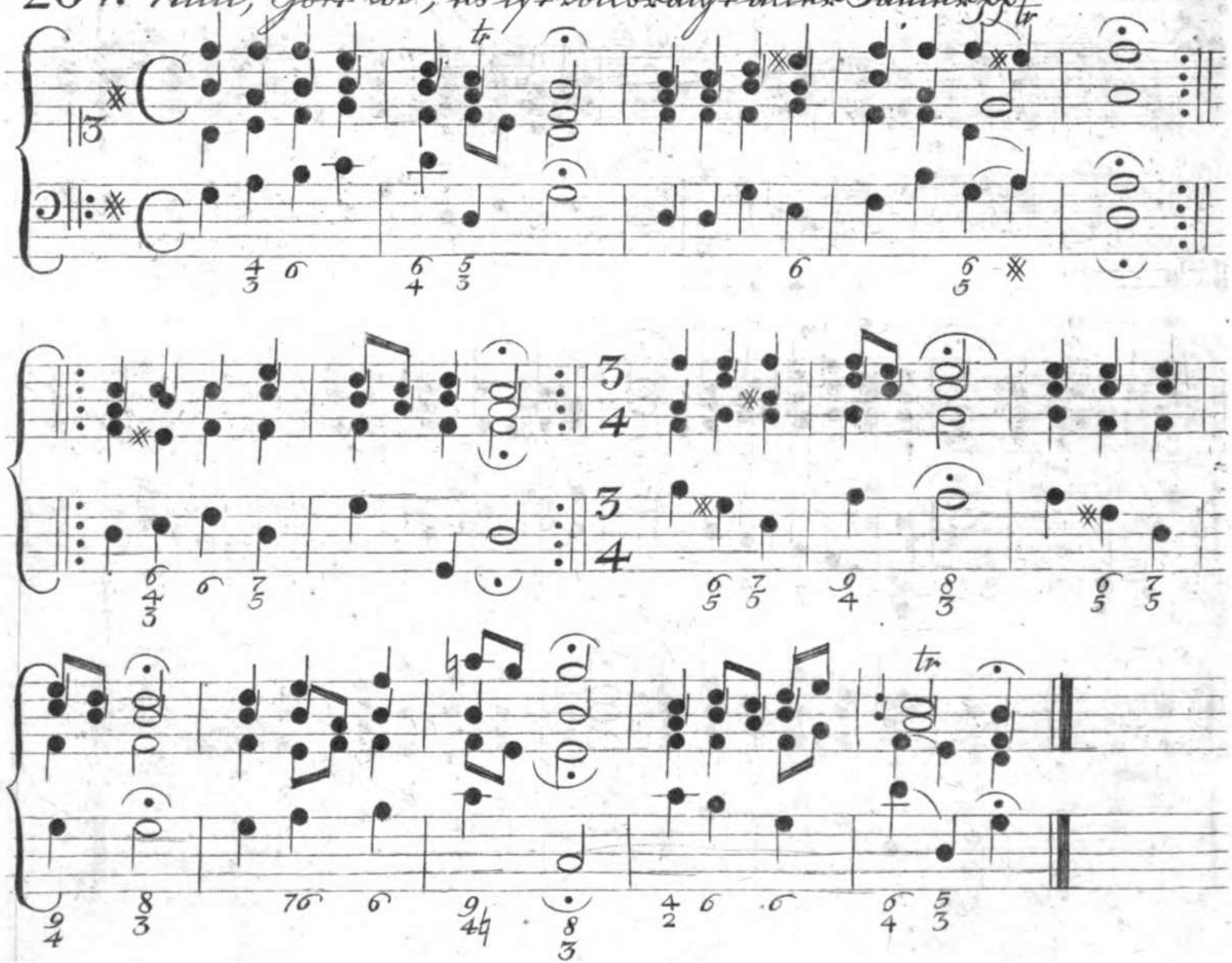

208. Ade, o Vaterherz

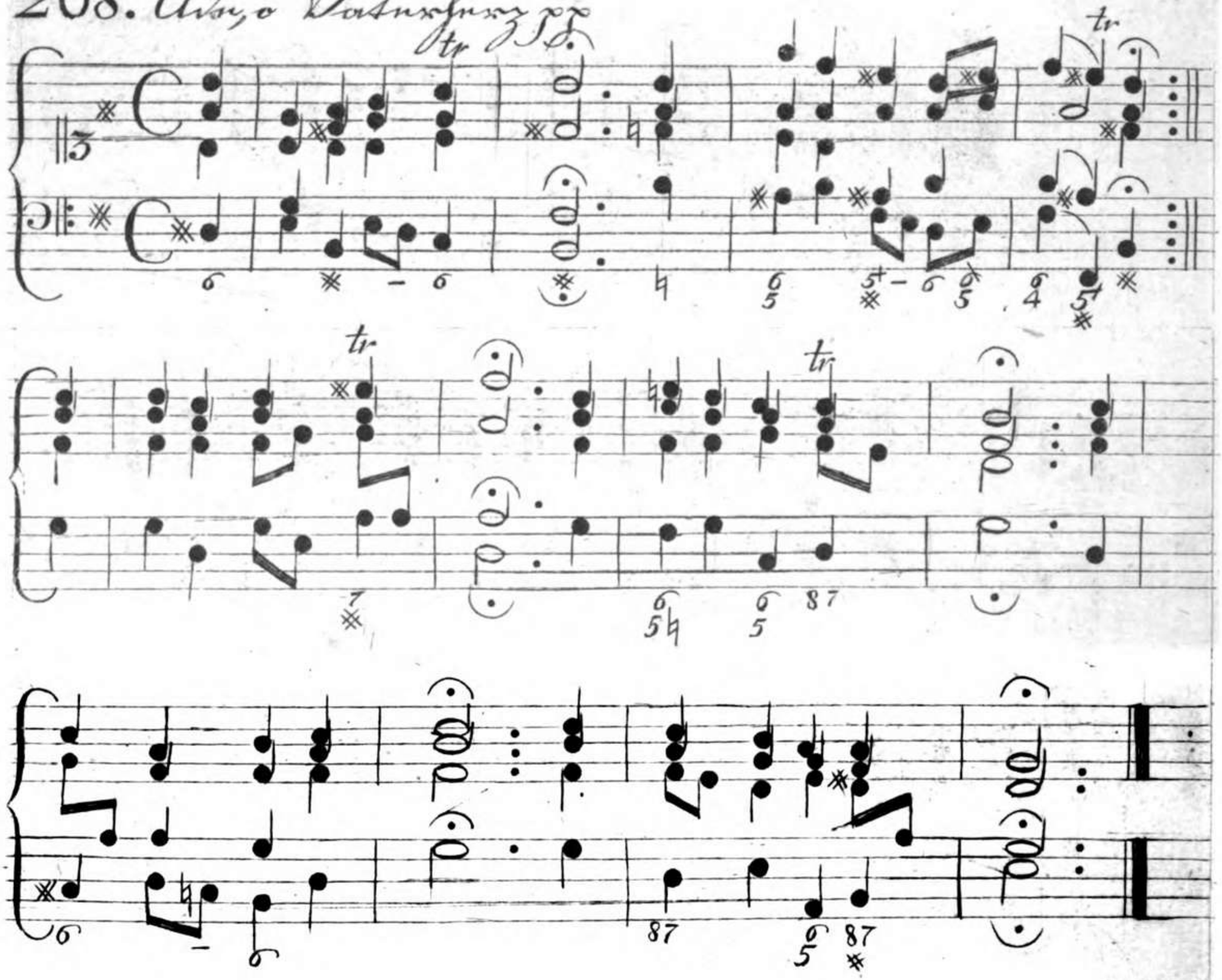

10525134

209. Mein junges Leben hat ein End pp

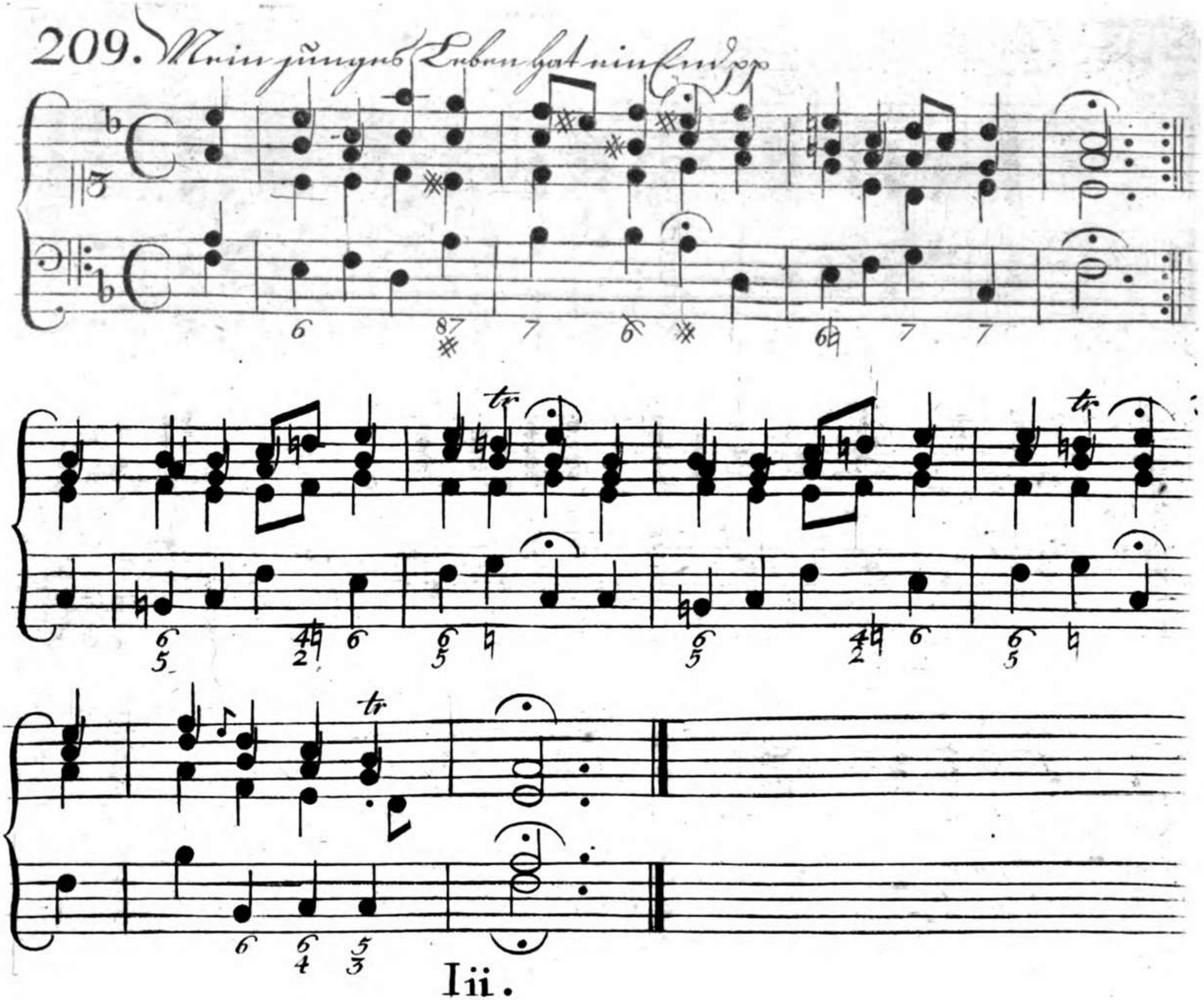

10525134

210. Was ist doch wohl allhier pp

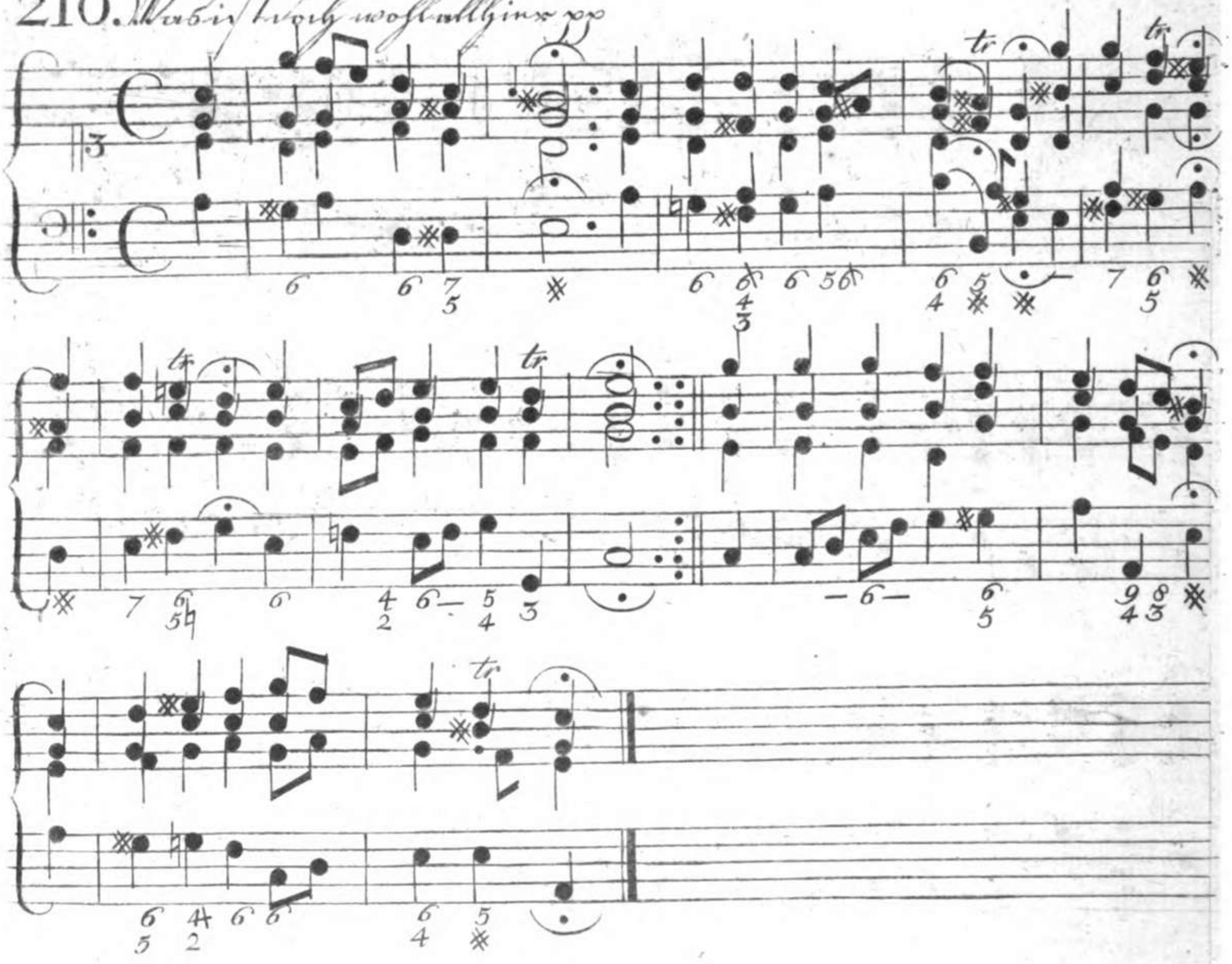

211. Ich bin dein Gott und deines Saamens pp

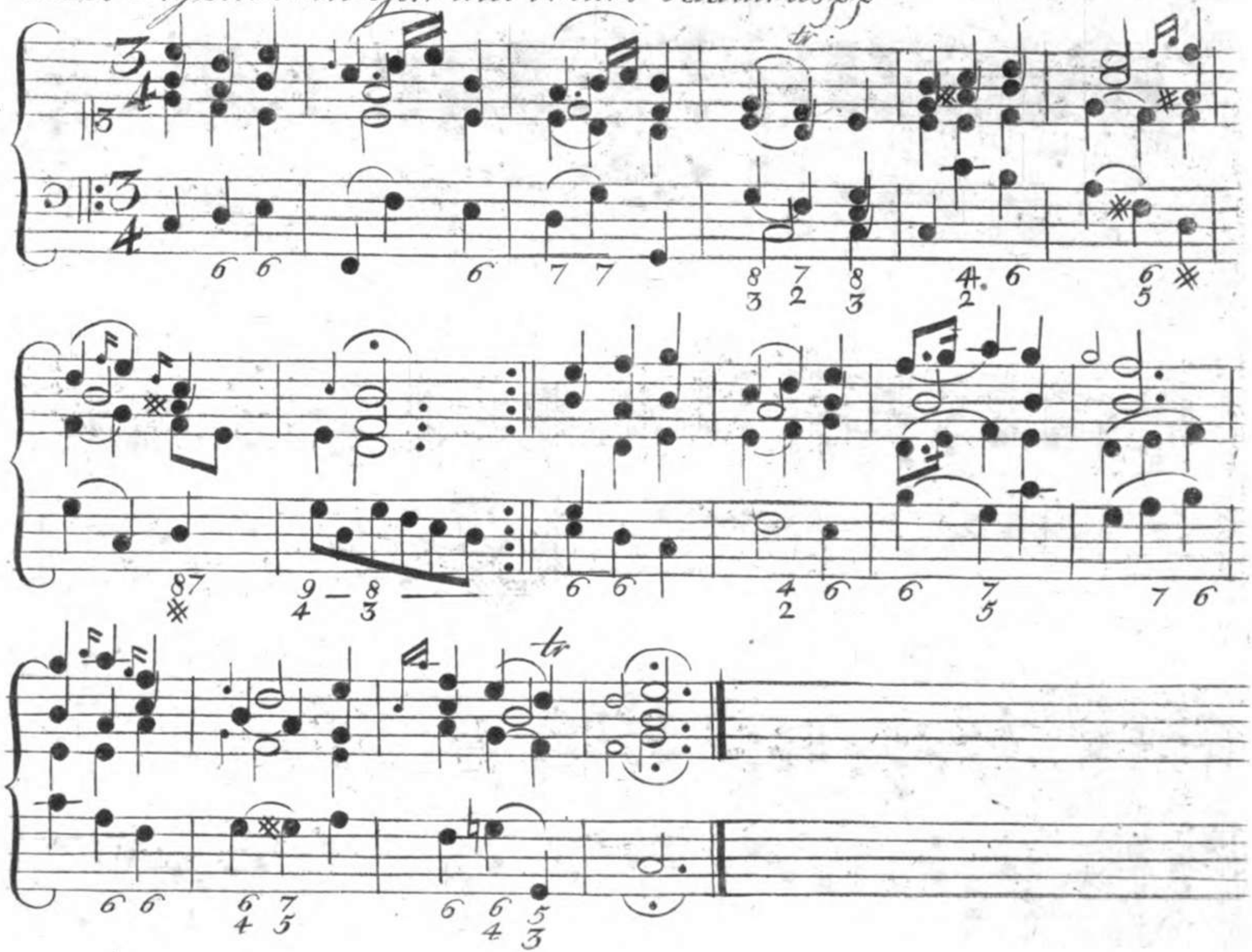

10525134

212. Allein nach dir, Herr Jesu Christ, verlanget mich pp

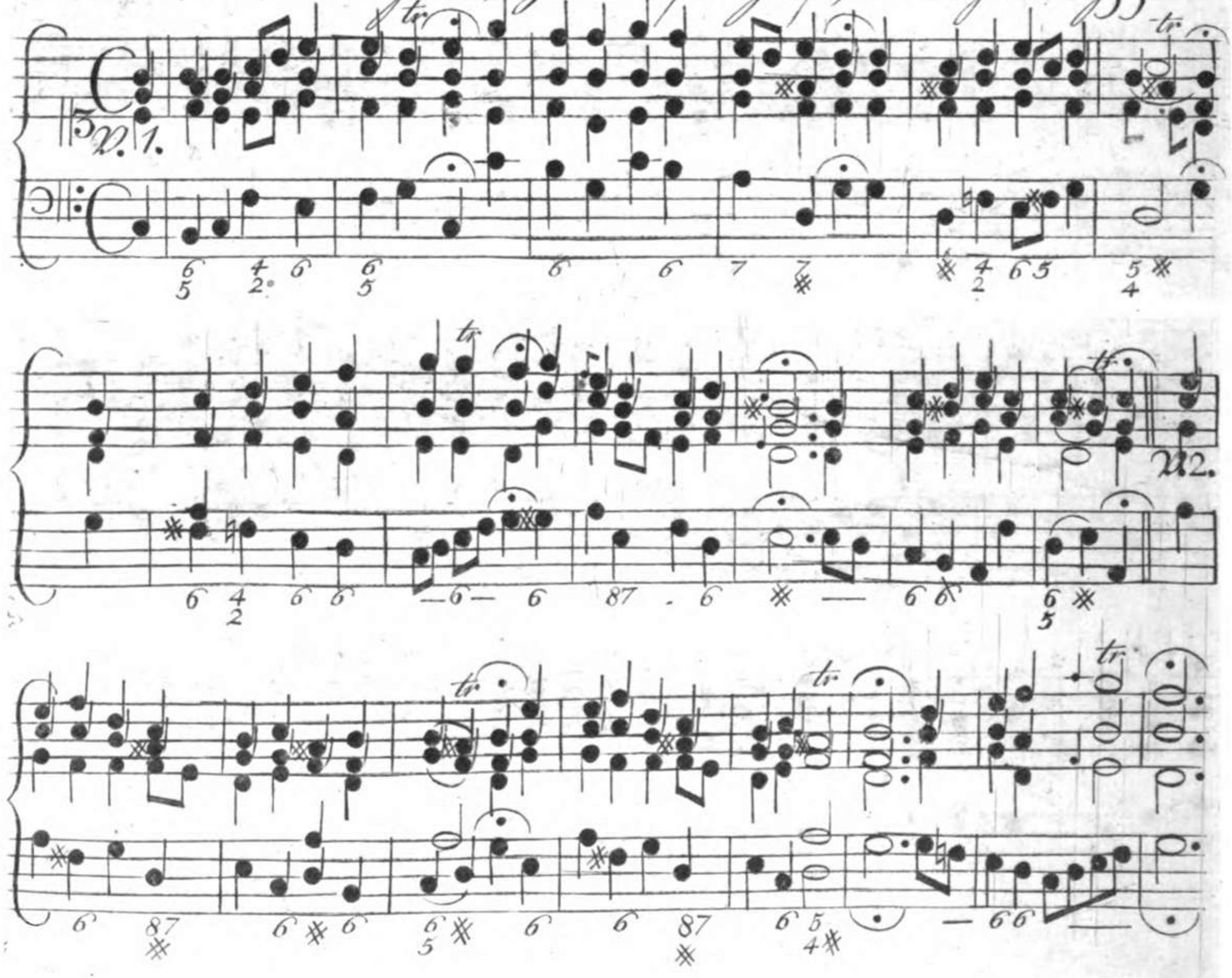

10525134

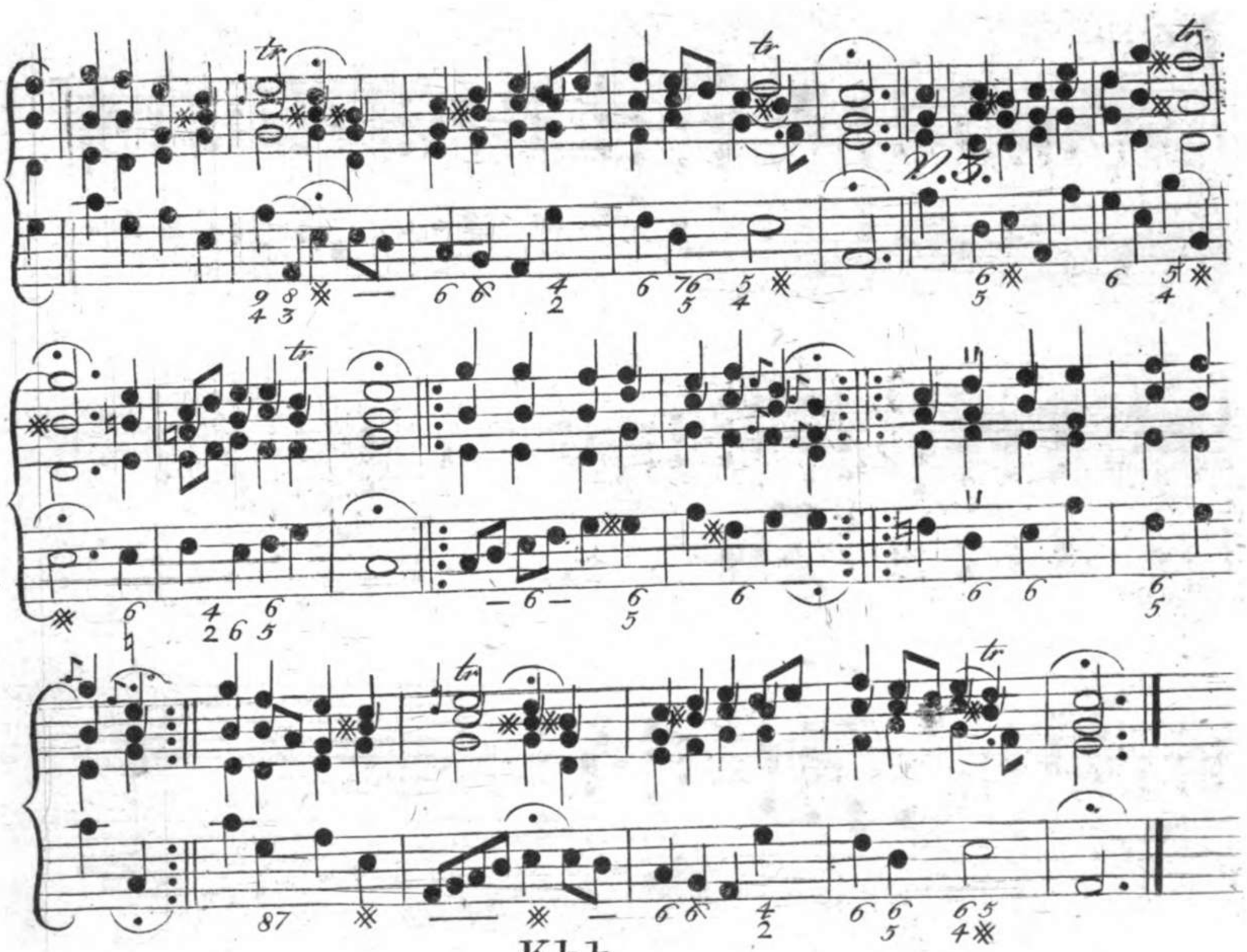

Kkk.

10525134

213. O Ewigkeit, du Donnerwort

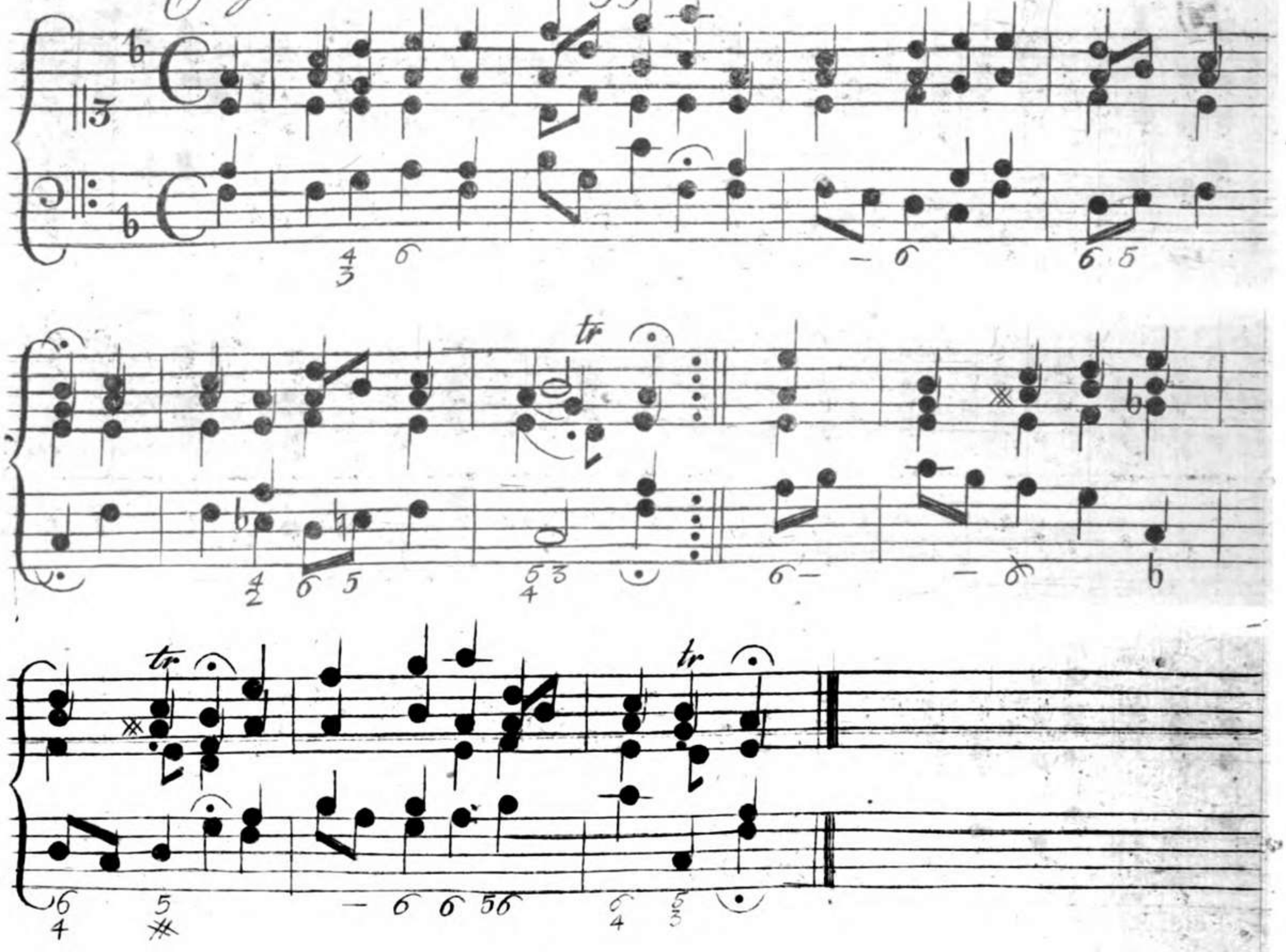

10525134

214. Wenn ich einst von jenem Schlummer pp ein Morgengesang von Klopstock.

Arien mäßig.

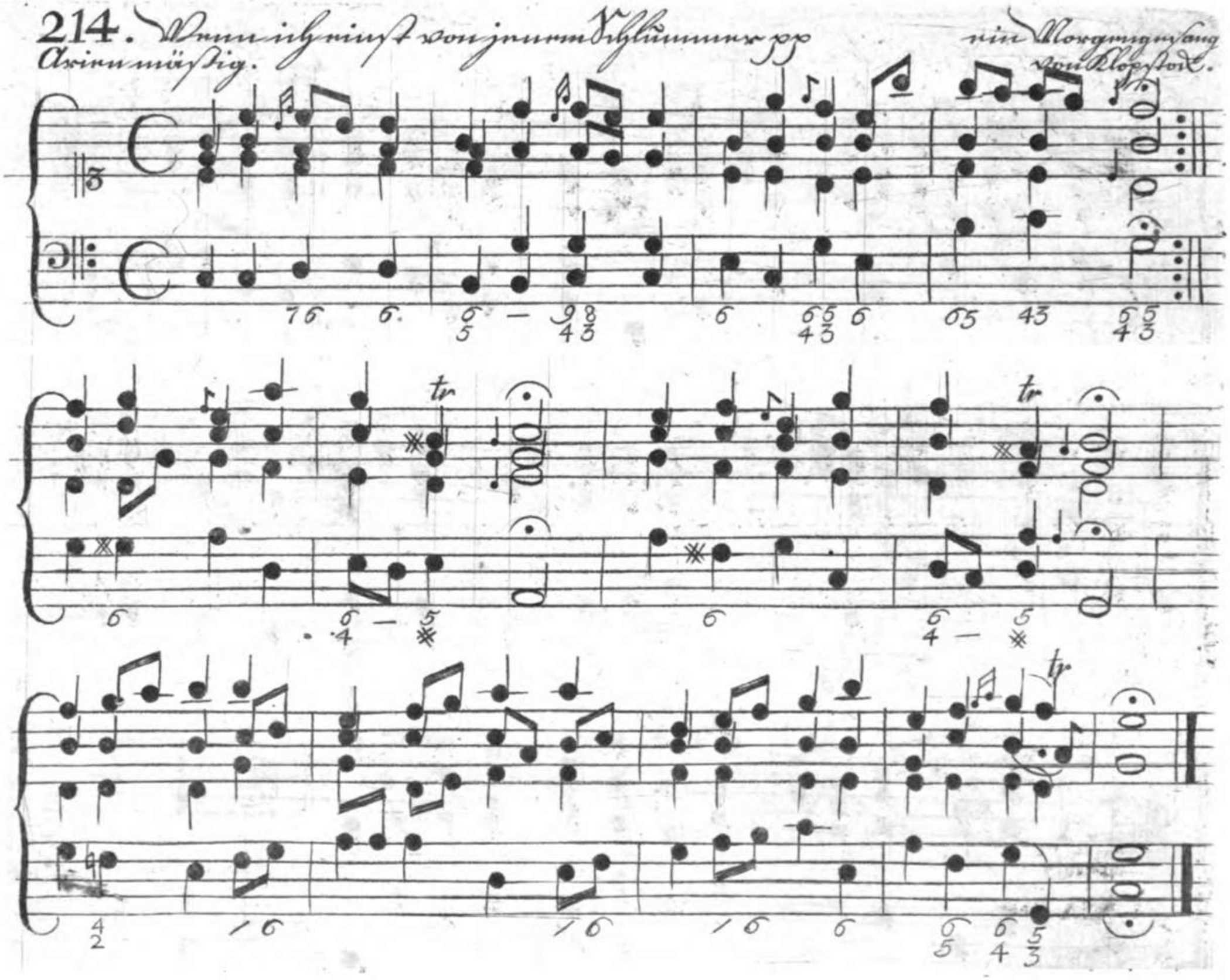

215. Sink ich einst in jenen Schlummer pp

Ein Abendgesang von Klopstock.

Arien mäßig

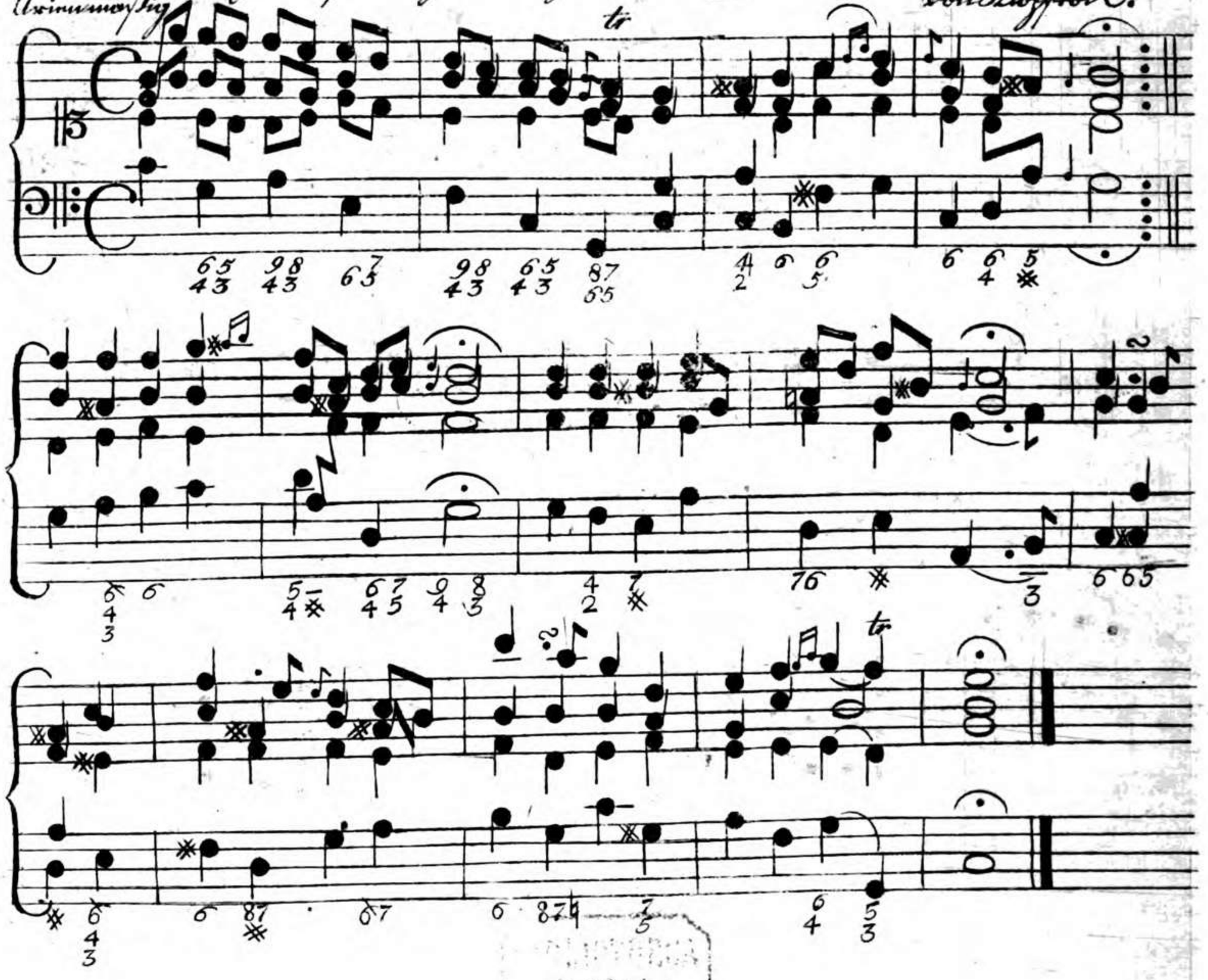

BIBLIOTHECA REGIA MONACENSIS

Liederregister,

welches die Melodien derselben nach den Numern anzeigt.

A.	Num.
Ach bleib bey uns, Herr Jesu Ch.	25
Ach bleib mit deiner Gnade	33
Ach daß nicht die letzte	37
Ach Gnad, über alle Gnade	9
Ach Gott, der großen Traurigkeit	186
Ach Gott, erhör mein Seufzen	163
Ach Gott, ich muß in Traurigkeit	193
Ach Gott, laß dir befohlen	32
Ach Gott, mich drückt ein	89
Ach Gott, soll mich denn	108
Ach Gott, thu dich erbarmen	159
Ach Gott und Herr, wie	104
Ach Gott, verlaß mich nicht	139
Ach Gott, vom Himmel sieh darein	32
Ach Gott, wem soll ichs klagen	142
Ach Gott, wenn ich bey mir	108
Ach Gott, wie geht es deinen Frommen	143
Ach Gott, wie manches Herzeleid	83
Ach Gott, wie schrecklich ist	105
Ach Gott, wird denn mein	171
Ach Herr, lehre mich bedencken	9
Ach Herr, mich armen Sünder	142
Ach Herr, wie lange willt du	32
Ach Herr, wie schrecklich ist	138
Ach Herre, du gerechter Gott NB. bey großer Näsſe bey großer Dürre	29
Ach höchster Gott, verleihe	144
Ach Jesu, dessen Treu	139
Ach lieben Christen, seyd getrost	29
Ach mein herzliebes Jesulein	83
Ach schone, schone lieber	29
Ach Seele, willst du länger	108
Ach stirbt denn so mein	163
Ach treuer Gott, barmherzigs Herz	29
Ach treuer Gott, Herr Jesu	144
Ach Vater, unser Gott	139
Ach was hab ich ausgerichtet	9
Ach was ist doch unser Leben	170
Ach was soll ich Sünder	107
Ach wenn kömmet doch die	9
Ach wer schon im Himmel	9
Ach wie betrübt sind fromme	143
Ach wie ein'n kleinen Augenblick	144
Ach wie elend ist unsre Zeit	148
Ach wie flüchtig, ach wie	192
Ach wie freu ich mich zu	9
Ach wie groß ist deine Gnade	107
Ach wie schnelle wird verkehret Ach wie will es endlich	9
Ach wir armen Sünder, unsre	86
Ach wo soll ich Ruhe finden	9
Adam hat im Paradies	23
Ade, o Vaterherz	208
All' Ehr und Lob soll	35
All' meine Sünden reuen mich	114
Alle Menschen müssen sterben	196
Allein auf Gott setz dein	83
Allein Gott in der Höh sey	1
Allein nach dir, Herr Jesu Christ	212
Allein zu dir, Herr Jesu Christ	110
Allenthalben, wo ich gehe	165

	Num.
Alles ist an Gottes Seegen	140
Allzeit will Gott sorgen	53
Als Gottes Lamm und Leue	74
Als Jesus Christus Gottes	83
Als vierzig Tag nach Ostern	91
Also hat Gott die Welt	63
Also hat Gott von Ewigkeit	72
Also hoch hat Gott geliebet	9
An Gott will ich gedencken	169
An Wasserflüßen Babylon	115
Auf, auf, ihr Reichsgenossen	65
Auf, auf, mein Geist zu loben	36
Auf, auf, mein Herz mit	95
Auf, auf, mein Herz und du	39
Auf Christi Himmelfahrt	72
Auf dein Zukunft	72
Auf den Nebel folgt die	141
Auf, die ihr Jesum liebt	62
Auf, freuet euch von	1
Auf Gott setz ich mein Vertr.	173
Auf, mein Herz, geh mit	106
Auf meinen Gott verlaß ich	144
Auf meinen lieben Gott	166
Aus der Tiefe rufe ich	116
Aus Lieb läßt Gott der	1
Aus meines Hertzens Grunde	8
Aus tiefer Noth schrey ich zu	109

B.

Barmherz'ger Vater	120
Befiehl du deine Wege	142
Beglücktes Herz, was willst du	143
Begrabet mich nur immer hin	205
Bescher uns, Herr, das täglich	26
Betrübtes Herz, sey wohlgemuth	193
Bewahr mich, Gott mein Herre, in dieser finstern	142
Bewahr mich, Gott mein Herre, in dieser Morgenzeit	8
Brich an, du lieber Morgen	
Brich an, du schönes Morgenlicht	100
Brich entzwey, mein armes	85
Brich, mein Herz, in Jesu	125
Brunquell aller Güter	99

C.

Christ, der du bist der helle	44
Christ fuhr gen Himmel	94
Christ ist erstanden	
Christ lag in Todes Banden	89
Christ unser Herr zum Jordan	38
Christe, der du bist Tag und	45
Christe, du Beystand deiner	81
Christe, du Lamm Gottes	77
Christum wir sollen loben	56
Christus, Christus, Christus ist	113
Christus, der ist mein Leben	33
Christus, der mich liebt von H.	9
Christus, der uns seelig macht	73
Christus ist erstanden von des Todes Banden,	96

D.

Da Christus gebohr. war, freuten	141
Da Christus gebohren war, samm.	61
Da Jesus an dem Kreuze	75
Da Jesus an des Kreuzesstamm	
Dank sey Gott in der Höhe	36
Danket dem Herren denn	19
Danket dem Herrn heut	25
Das alte Jahr ist nun dahin	55
Das alte Jahr ist nun vergangen	141
Das alte Jahr vergangen ist	68
Das alte Jahr vorüber ist	115
Das ist mir lieb, daß Gott	28
Das Land wollst du bedenken	71
Das liebe neue Jahr geht an	1
Das neu gebohrne Kindelein	55
Das walt Gott die Morgenröthe	9
Das walt Gott Vater u. Gott Sohn	11
Das walt mein Gott, der mich die	43
Das walt mein Gott, Vater	43
Das Wetter ist vorbey	166
Den die Hirten lobten sehre	170
Denket doch ihr Menschenk.	9
Der am Kreuz ist meine Liebe	37
Der beste Freund ist in dem	143
Der Bräutgam wird bald rufen	126
Der du bist drey in Einigkeit	26
Der frömmste Mensch ja	193
Der heilige Geist hernieder kam	103
Der Herr, der aller Enden	12
Der Herr erhör dich in der	17

	Num.
Der Herr hat alles wohl gemacht	63
Der Herr ist mein getr. Hirt, dem / Der Herr ist mein getr. Hirt, hält	1
Der Höllen Pforten sind =	72
Der lieben Sonnen Licht und	47
Der Tag der ist so freudenreich	58
Der Tag, hat sich geneiget	142
Der Tag ist hin, der Sonnen	45
Der Tag ist nun vergangen	154
Der Tod hat zwar verschlungen	169
Des heiligen Geistes reiche Gnad	103
Des Morgens wenn ich =	11
Dich bitt'n wir, deine Kinder	71
Die helle Sonn' leucht itzt	11
Die Nacht ist kommen, drinn	81
Die Nacht ist vor der Thür	49
Die Sonn' hat sich mit ihrem	51
Die Zeit ist nunmehr nah	166
Dieß ist die Nacht, da mir	143
Dieß sind die heil'gen zehn Geb.	21
Dieser Tag soll heilig seyn	76
Dieses ist der Tag der Wonne	106
Dir, Dir Jehovah will ich singen	16
Dreyeinger Gott, hab Lob	1
Du bist ein Mensch, das	63
Du Blut von unserm Blute	149
Du dreymal großer Gott	139
Du Friedefürst, Herr Jesu Christ	160
Du gepreßte Seele, du =	116
Du Glaubensherzog, Jesu Christ	160
Du großer Schmerzensmann / Du höchste Langmuth, du	139
Du kannsts nicht böse meynen	12
Du Lebensbrodt, Herr Jesu	72
Du Lebensfürst, Herr =	63
Du liebe Unschuld, du =	48
Du, meine Seele, singe =	36
Du, o schönes Weltgebäude	80
Du sagst: ich bin ein Christ	139
Du Stern aus Jacob =	100
Du Volk, das du getaufest bist	2
Du weinest für Jerusalem	110
Du wesentliches Wort =	139
Durch Adamsfall ist ganz	120
Durch Trauren und durch	167

E.

Ein Kindelein so löbelich =	58
Ein Lämmlein geht und trägt	115
Ein Täublein klein / Ein Weib, das Gott den	11
Ein Wetter steiget auf =	166
Ein Würmlein bin ich arm	193
Ein' veste Burg ist unser Gott	28
Einen guten Kampf hab ich	113
Eins ist noth, ach Herr, dieß	152
Eitle Welt, ich bin dein =	80
Erbarm dich mein, o Herre	105
Erhalt, o Herr, die Eltern	26
Erhalt uns deine Lehre =	36
Erhalt uns, Herr, bey deinem	26
Erhebe dich, mein froher =	11
Erhör, o Herr, mein =	36
Ermuntre dich, Herz, Muth	162
Ermuntre dich, mein schwacher G.	63
Erschienen ist der herrliche Tag / Erstanden ist der heil'ge Christ, der aller Welt	91
Erweitert eure Pforten =	142
Es geh mir, wie Gott =	139
Es hat uns heißen treten =	36
Es ist das Heil uns kommen	2
Es ist genug, so nimm =	197
Es ist gewißlich an der Zeit	72
Es ist nun aus mit meinem	200
Es spricht der Unweisen Mund	31
Es stehn vor Gottes Throne	71
Es war die ganze Welt =	139
Es wolle Gott uns gnädig seyn	17
Ey, sage meine Seele =	71
Ey, so lebt mein Jesus noch	116

F.

Fahr nur hin, du schnöde	73
Falsche Welt, fahr immer hin	134
Fließt, ihr Augen, fließt =	9
Fließt, ihr Thränen, fließt	80
Flügel her, nur Flügel her	93
Freu dich, ängstliches Gewissen	80
Freu dich, du werthe Christenheit	144

Freu

	Num.
Freu dich sehr, o meine Seele	9
Freut euch, ihr Christen alle, Gott	169
Freut euch, ihr lieben Christen	126
Freuet euch, ihr Bergleut' alle	37
Freuet euch, ihr Christ. alle, freue sich	60
Freuet euch, ihr Gotteskinder	9
Freuet euch, ihr Menschen	60
Frisch auf, mein' Seel, in Noth	166
Frisch auf, mein' Seel, verzage	144
Fröhlich soll mein Herze springen	145
Frohlocket itzt mit Händen =	6
Frohlocket jung und alt =	4
Frühmorgens, da die Sonn	91

G.

	Num.
Gedult ist euch von nöthen	169
Gedultigs Lämmlein, Jesu	149
Gegrüßet seyst du, Gott =	35
Gegrüßet seyst du, meine Kron	115
Geh' aus mein Herz =	138
Gehe hin in deine Kammer	106
Geliebte Freund', was thut	81
Gelobet sey der Herr, der =	19
Gelobet sey der Herr mein =	4
Gelobet sey Israels Gott	156
Gelobet seyst du, Jesu Christ	54
Gelobet seyst du, treuer =	72
Gelobet und gepreist sey =	158
Gerechter Gott, uns liegt	29
Gesegn' uns Herr die Gaben	156
Gieb dich zufrieden und =	182
Gieb Fried, o frommer	144
Gieb zun Früchten der Erden	71
Gleichwie sich fein =	104
Gleichwohl hab ich überwunden	9
Gott, der an diesem Tage	154
Gott, der du bist so geartet	41
Gott, der du mir hast gegeben	9
Gott, der du selber bist das Licht	213
Gott, der Vater wohn uns bei	20
Gott, der wirds wohl machen	130
Gott des Himmels und der Erden	41
Gott, dir sey Dank gegeben	36
Gott, du bists, der mich =	9
Gott, du hast in deinem =	23
Gott fähret auf gen Himmel =	8
Gott, gieb einen milden / Gott, gieb Fried in deinem	9
Gott heil'ger Geist, hilf =	72
Gott ist die Liebe selbst =	4
Gott ist mein Heil, Glück	110
Gott ist mein Licht, der =	72
Gott ist und bleibt getreu	139
Gott lebet noch, Seele =	176
Gott Lob, der Tag ist nun / Gott Lob, die Noth ist	143
Gott Lob, die schwere =	72
Gott Lob, die Stund' ist kommen	154
Gott Lob, ein Schritt zur =	1
Gott Lob, es geht nunmehr	143
Gott Lob, ich bin einmal =	72
Gott Lob, mein Jesus =	1
Gott Lob, nun bringt die =	12
Gott Lob, nun ist erschollen =	6
Gott Lob und Dank, es ist	91
Gott, mein Herz dir Dank =	9
Gott, mein Herze Dank dir sendet	37
Gott, mein Vater, sey gepriesen	9
Gott sey Dank in aller Welt	52
Gott sey gelobet und gebenedeyet	124
Gott sey Lob, der Tag ist =	9
Gott sey uns gnädig und =	19
Gott, so ist durch deinen =	80
Gott, strafe nicht nach =	109
Gott, über alle Götter =	169
Gott Vater, der du deine Sonn	11
Gott Vater, sende deinen Geist	138
Gott Vater, Ursprung =	72
Gott weiß es alles wohl	143
Gottes Sohn ist kommen =	53
Großer Gott von alten / Gute Nacht, du eitles Leben	41
Gute Nacht, du eitles Wesen	196
Gute Nacht, du Nacht der	80
Gute Nacht, ihr eitlen =	196
Gute Nacht, ihr matten =	41
Gute Nacht, wir müssen =	9
Guter Hirte, Jesu Christ	23

H.

	Num.
Halleluja, gelobt sey Gott	72
Halleluja, meiner Schmerzen	106

	Num.
Haſt du denn, Jeſu, dein	10
Heil'ger Gott, der du begehreſt	9
Helft mir Gott's Güte =	65
Herr, ach Herr, wie lange	130
Herr, aller Weisheit Quell	83
Herr, auf dich will ich feſt Herr, auf Erden muß ich	9
Herr Chriſt, der ein'ge Gottes	71
Herr Chriſte, treuer Heiland	83
Herr, deine Recht' und dein	193
Herr, deine Treue iſt ſo groß	29
Herr, der du vormals gnädig haſt Herr, der du vormals haſt dein	30
Herr, dir trau ich all mein'	80
Herr, du erforſcheſt meinen Sinn	83
Herr, du haſt in deinem =	93
Herr, es iſt alles dein =	4
Herr, es iſt von meinem =	9
Herr, gieb Gehör! Dir geb' ich	104
Herr Gott, dich loben alle wir	7
Herr Gott, dich loben wir, Herr	15
Herr Gott, dir muß ich =	167
Herr Gott, du kenneſt =	143
Herr Gott, erhalt uns =	83
Herr Gott, mein Jammer	109
Herr Gott, nun ſchließ =	70
Herr Gott, nun ſey gepreiſet	71
Herr Gott Vater im Himmelreich	11
Herr Gott Vater, Schöpfer	161
Herr Gott Vater, wohn uns bey	20
Herr, Herr, ein theures	139
Herr Himmels u. der Erden, du Gott	8
Herr Himmels u. der Erd. Gott, der	72
Herr höre, was mein =	118
Herr, ich habe misgehandelt	106
Herr, ich will gar gerne =	9
Herr Jeſu Chriſt, das Jahr	100
Herr Jeſu Chriſt, dein theures	11
Herr Jeſu Chriſt, dich zu uns wend	24
Herr Jeſu Chriſt, du haſt bereit Herr Jeſu Chriſt, du höchſtes	108
Herr Jeſu Chriſt, ich ſchrey Herr Jeſu Chriſt, ich weiß	108
Herr Jeſu Chriſt, mein Troſt	72
Herr Jeſu Chriſt, mein's Lebens	83
Herr Jeſu Chriſt wahr'r Menſch	84
Herr Jeſu Chriſte, mein getreuer	124
Herr Jeſu, dir ſey Preis	100
Herr Jeſu, Licht der =	142
Herr Jeſu, meine Liebe =	6
Herr mein Gott, lehre mich	139
Herr, nun laß im Friede =	53
Herr, öffne mir die Herzensthür Herr, ſeegne unſre Kirch	26
Herr, ſtraf mich nicht in deinem Zorn	32
Herr unſer Gott, laß nicht	81
Herr, wenn ich dich nur werde	143
Herr, wie du willſt, ſo ſchicks	148
Herr, wie lange willſt du doch	111
Herr Zebaoth, du ſtarker	29
Herze, kannſt du nicht der =	9
Herzlich lieb hab ich dich, o Herr	150
Herzlich thut mich erfreuen Herzlich thut mich verlangen	142
Herzliebſter Jeſu, was haſt	81
Heut iſt der Chriſten Ruhetag	91
Heut triumphiret Gottes Sohn	92
Hier habt ihr frommen Chriſten	142
Hier lieg ich armes Würmelein	35
Hier lieg ich in der Erdenſchooß	193
Hier lieg ich nun, mein Gott	51
Hilf Gott, daß mirs gelinge	78
Hilf, Helfer, hilf in Angſt	83
Hilf, Herr Jeſu, laß gelingen	41
Hilf mir mein Gott, hilf	144
Hilf uns, Herr, in allen Dingen	9
Hinunter iſt der Sonnenſchein	44
Hinweg, ihr zweifelnden	191
Höchſter König, Jeſu Chriſt	117
Hör an, mein Herz, die ſieben	144
Hört an, ihr Völker, hört	38
Hört auf mit Trauren =	205
Hoſianna Davids Sohn =	93

J.

	Num.
Jammer hat mich ganz =	190
Ich armer Menſch, ich armer	143
Ich armer Menſch, ich komm zu dir	120
Ich bin betrübt und weiß	119
Ich bin bey allem Kummer	143
Ich bin dein Gott u. dein Saamens	211

	Num.
Ich bin ein Gast auf Erden	142
Ich bin ja, Herr, in deiner	172
Ich bin mit dir, mein Gott, zu / Ich bin mit einem Fuß im	143
Ich bin müde mehr zu leben	107
Ich bin nun genesen	130
Ich bin vergnügt nach / Ich bin vergnügt u. halte stille	143
Ich bin vergnügt, weil	177
Ich bin von euch geschieden	142
Ich bisher elende Seele	37
Ich dank dir, lieber Herre	36
Ich dank dir schon durch deinen	40
Ich dank dir, Vater, daß du hast	1
Ich danke dir demüthiglich	146
Ich danke dir, liebreicher	35
Ich danke dir, mein Gott	139
Ich danke dir mit Freuden	36
Ich danke dir, o Gott, in	42
Ich denk an dein Gerichte	142
Ich, der ich oft in tiefes	30
Ich erhebe, Herr, zu dir	175
Ich fahr und weiß, Gott Lob	204
Ich fall auf meine Knie	139
Ich freue mich in dir	64
Ich gnüge mich an meinem	153
Ich grüße dich am Kreuzesstamm	82
Ich grüße dich, du frömmster	38
Ich habe Gott und hab genug	168
Ich habe Lust zu scheiden	142
Ich habe Sinn und Herz ergeben	143
Ich habe zwar oft zugesagt	120
Ich hab' in Gottes Herz und Sinn	144
Ich hab' mein' Sach' Gott	194
Ich hab' mich Gott ergeben	126
Ich hab' oft bey mir selbst	35
Ich habs verdient, was	144
Ich halte Gott in allem stille	143
Ich heb mein' Augen sehnlich auf	11
Ich hebe meine Augen auf	149
Ich komm itzt als ein armer	72
Ich komm itzt eingeladen	127
Ich komm zu deinem	143
Ich laß dich nicht, du	187
Ich lasse Gott in allem	143
Ich preise dich, Gott, der du mich	27
Ich preise dich und singe	8
Ich ruf zu dir, Herr Jesu Ch. / Ich schrey zu meinem lieben	137
Ich singe dir mit Herz und Mund	5
Ich steh an deiner Krippen	72
Ich steh mit einem Fuß im	143
Ich trau allein auf Gott	139
Ich trete frisch zu Gottes Tisch	79
Ich trete, großer Gott, vor dich	108
Ich war ein kleines Kindlein	142
Ich weiß, daß mein Erlöser lebt	193
Ich weiß, daß mein Erlöser lebt, ob	204
Ich weiß ein Blümlein	194
Ich weiß mein Gott, daß	147
Ich weiß wohl, daß ich sterben	193
Ich will die Hand und	143
Ich will durch mein ganzes	9
Ich will erhöhen immerfort	138
Ich will im Sterben und	143
Ich will meine Augen wenden	9
Ich will mich auch nicht mehr	132
Ich will mit Danken	8
Ich will, so lang ich lebe hier	7
Ich will von meiner Missethat	72
Ich will zu aller Stund'	166
Je größer Kreuz, je näher	143
Jehovah, starker Gott	166
Jesu, allerliebster Bruder	80
Jesu, allerliebster Gast, komm	93
Jesu, allerliebstes Leben	9
Jesu Blut komm über mich	141
Jesu, dein betrübtes Leiden	107
Jesu, deine Passion	76
Jesu, deine tiefe Wunden	9
Jesu, dein'n Leib laß speisen	83
Jesu, der du meine Seele	80
Jesu, der du selbsten wohl	73
Jesu, du mein liebstes Leben	3
Jesu Güte hat kein Ende	41
Jesu, hilf siegen du Fürste	181
Jesu, komm doch selbst	128
Jesu Leiden, Pein und Tod	76
Jesu liebste Seele, deiner Wunden	130
Jesu, Liebster meiner Seelen	107

	Num.
Jesu, meine Freude, ich und / Jesu, meine Freude, meines	130
Jesu, meine Freud und Lust	52
Jesu, meine Freud und Wonne	136
Jesu, meine Liebe, die ich oft	130
Jesu, meiner Freuden Freude	37
Jesu, meiner Seelen Leben =	80
Jesu, meiner Seelen Licht =	73
Jesu, meiner Seelen Ruh =	52
Jesu, meiner SeelenWonne	196
Jesu, meines Herzens Freud	131
Jesu, meines Lebens Leben =	80
Jesu, nun sey gepreiset =	66
Jesu Ruh der Seelen =	130
Jesu, sey von mir gepriesen	37
Jesu, wollst uns weisen =	155
Jesus bleibet mein Vergnügen	9
Jesus Chr. unser Heiland, der den	90
Jesus Chr. unser Heiland, der von	121
Jesus ist mein Aufenthalt =	93
Jesus ist mein Freudenleben	107
Jesus ist und bleibt mein	107
Jesus meine Zuversicht =	93
Jesus meiner Seelen Leben	80
Jesus nimmt die Sünder an	93
Jesus schwebt mir in =	80
Jesus selbst mein Licht =	107
Ihr armen Sünder, kommt	138
Ihr Neider meines Glücks	139
Ihr Töchter Zion geht =	83
Im Namen dein, mein Jesulein	104
In allen meinen Thaten	154
In [deinem / Jesu] Nam'n auf =	156
In dich hab ich gehoffet, Herr	146
In dieser Abendstunde erheb ich	46
In dieser Abendstunde laßt uns	167
In dieser Morgenstund will ich	81
In Gottes Namen reisen =	21
In Gottes Namen reis ich aus	44
In unsrer Kriegesnoth =	166
Ist Ephraim nicht meine =	72
Ist Gott für mich, so trete	142
Ist Gott mein Schild und	138
Ists, oder ist mein Geist entzückt	100
Itzt komm ich als ein armer Gast	72
Itzt komm ich hier vor =	120
Itzt kommt mein Gott ein	115
K.	
Kein Stündlein geht dahin	198
Keinen hat Gott verlassen	170
Kömmst du, kömmst du Licht der	107
Komm, du werthes Lösegeld	93
Komm, Gott, Schöpfer	101
Komm heiliger Geist, Herre	97
Komm, komm, o Himmelstaube	169
Komm, o komm, du Geist des Lebens	41
Komm Seele, Jesu Leiden	142
Komm Sterblicher, betrachte mich	29
Komm süßer Tod =	203
Kommt her, ihr Menschenkinder	154
Kommt her zu mir, spricht	138
Kommt, ihr geladnen Gäste	71
Kommt, ihr traurigen Gemüther	9
Kommt, Menschenkinder, rühmt	7
Kommt, Seelen, dieser Tag	4
Kommt, und laßt euch Jesum	9
Kommt, und laßt uns Christum	67
Kommt wieder aus der =	193
Kyrie, Gott Vater in Ewigkeit	22
L.	
Laß irdische Geschäfte stehen	143
Laß mich dein seyn und bleiben	36
Laßt uns alle fröhlich seyn	57
Laßt uns mit Ernst =	71
Laßt uns zugleich in dieser St.	138
Lasset ab, ihr meine Lieben / Lasset ab von euren Thränen	9
Lasset die Kindlein kommen	169
Lasset Klag und Trauren =	9
Lasset uns den Herren =	3
Lebt Christus, was bin ich bet.	91
Liebster Gott, wenn werd' ich sterben	9
Liebster Heiland, bist du mein / Liebster Jesu, hier bin ich	93
Liebster Jesu, sey willkommen	80
Liebster Jesu, wir sind hier	23
Liebster Immanuel, Herzog	132

	Num.
Liebſter Vater, ich dein Kind	113
Liebſter Vater, ſoll es ſeyn	23
Lob ſey dem allmächtigen Gott	55
Lobet den Herren alle, die	81
Lobet den Herren, den mächtigen	10
Lobet den Herren, denn er iſt	14
Lobet Gott unſern Herren	36
Lobt Gott, ihr Chriſten	5
Lobt Gott in ſeinem Heiligthum	11
Lobt Gott mit Schall, ihr	164

M.

Mache dich, mein Geiſt, bereit	111
Machs mit mir, Gott	149
Mag ich Unglück nicht	174
Mein' Augen ſchließ ich	48
Mein Gott, das Herze bring	50
Mein Gott, dein heilig Bibelbuch	149
Mein Gott, ich danke herzlich	11
Mein Gott, ich fühl es	142
Mein Gott, ich habe mir	166
Mein Gott, ich leb in	143
Mein Gott, ich lob und	115
Mein Gott, ich ſchwebe hier	81
Mein Gott, ich weiß wohl	143
Mein Gott, nun bin ich	115
Mein Gott, nun iſt es	143
Mein Gott ſey hoch gepreiſet	6
Mein Gott, wenn ich in	47
Mein Herz ruht und iſt	188
Mein Herze, ſey zufrieden	169
Mein Herzens Jeſu, meine Luſt	1
Mein Herzenstroſt iſt	35
Mein Herzensvater, weint	115
Mein Jeſu, dem die	151
Mein Jeſu, du biſt mein Verg.	143
Mein Jeſu, ich bin eins	1
Mein Jeſu, treuer Hirt	166
Mein Jeſu, wie du willſt	4
Mein Jeſu, wie hat mirs	32
Mein Jeſus kömmt, mein Sterb.	81
Mein Jeſus lebt, was ſoll / Mein Jeſus ſtirbt, was ſoll	143
Mein junges Leben hat ein	209
Mein letztes Haus auf	142
Mein lieber Gott, gedenke	143
Mein Seel' dich freu und	104
Mein Seel', o Herr, muß	105
Mein treuer Gott, was	143
Mein Wallfahrt ich vollendet	120
Mein Werk will ich mit Gott	143
Mein' Zuverſicht iſt Gott	28
Meine Hoffnung ſteht	189
Meine Seel', ermuntre dich	23
Meine Seel' iſt in der Stille	80
Meine Seel' iſt ſtille	130
Meine Seele bleibet ſtille	80
Meine Seele erhebt den Herren	19
Meine Seele, laß es gehen	106
Meinen Jeſum laß ich nicht, denn / Meinen Jeſum laß ich nicht, weil	93
Meinen Jeſum laß ich nicht, meine	129
Meinen Jeſum will ich	107
Mein'm lieben Gott ergeb'	156
Menſch willſt du leben ſeliglich	21
Merk auf, o mein Gemüthe	6
Merk auf, o Menſch, was ich	75
Mich kann nichts ſo ſehr	80
Mir nach, ſpricht Chriſtus	149
Mit Ernſt, o Menſchen Kinder	65
Mit Freuden will ich	83
Mit Fried und Freud ich	69
Mit Gott will ichs anfangen	169
Mit meinem Gott geh ich	146
Mitten wir im Leben ſind	195

N.

Nach dir, o Herr, verlanget	156
Nichts betrübters iſt auf Erden	9
Nicht ſo traurig, nicht ſo ſehr	175
Nimm von uns, Herr, du	35
Nimm von uns, Herr Gott	112
Noch, dennoch mußt du	31
Nun bitten wir den heil'gen Geiſt	98
Nun dankt, ihr Chr. alle Gott	144
Nun danket alle Gott	4
Nun danket all' und bringet	5
Nun fähret mein Geiſt im Friede	102
Nun freut euch, Gottes Kinder	91
Nun freut euch hier und / Nun freut euch, lieben	72

Num.

Nun geht frisch drauf, es 5
Nun giebt mein Jesus gute 205
Nun Gott lob, es ist vollbr. aller 207
Nun Gottl. es ist vollbracht Singen 23
Nun gute Nacht, ihr meine / Nun gute Nacht, o Vaterherze 143
Nun hab ich, Gott lob = 37
Nun hab ich überwunden / Nun hat mir auch gewähret 142
Nun hat sich angefangen = 8
Nun Hosianna Davids Sohn 138
Nun jauchzet all', ihr Frommen 8
Nun ist der Regen hin = 166
Nun ist vollbracht auch = 44
Nun komm, der Heiden Heiland 52
Nun kommt das neue Kirchenjahr 91
Nun laßt uns den Leib = 205
Nun laßt uns gehn und / Nun laßt uns Gott dem 12
Nun liebe Seel', nun ist es Zeit 146
Nun lieg ich, armes Würmelein 83
Nun lob, mein Seel', den = 6
Nun o Herr Jesu, ists vollbracht 83
Nun ruhen alle Wälder = 154
Nun schlaf, mein liebes = 5
Nun sey getrost und unbetrübt 193
Nun sich der Tag geendigt hat / Nun sich die Nacht geendigt hat 50
Nun singet und seyd froh = 62
Nun wir sind auch dießmal 23

Num.

Nur auf und nach dem Himmel zu 138
Nur nicht betrübt, so lang 180

O.

O allerschönster Freudentag 89
O Angst und Leid, o Traurigkeit 79
O Christe, Morgensterne 46
O daß ich könnte Thränen 81
O du allersüßte Freude = 9
O du angenehmer Tag = 93
O du betrübte Seele mein 11
O du dreyeinger Gott = 139
O Ewigkeit, du Donnerwort / O Ewigkeit, du Freudenwort 213
O frommer und getreuer 108
O Fürstenk. aus Davids Stamm 100
O Gott, der du aus Herzensgrund 72
O Gott, der du in Liebesbrunst 115
O Gott, du frommer Gott 139
O Gott, ich thu dir danken = 8
O Gott, im Nahmen Jesu = 72
O Gott, mein Schöpfer = 38
O Gott voll Gnad und = 144
O Gotteslamm, mein Bräutigam 79
O Gottes Sohn, Herr Jesu Christ 32
O göttl. Dreyfaltigkeit in einiger 45
O großer Gott, du reines 143
O großer Gott, hör meine Noth 104
O großer Gott ins Himmelsthron 168
O großer Gott von Macht 157

Num.

O Haupt voll Blut und 142
O heil'ger Geist, kehr bey uns 100
O heilige Dreyfaltigk. o hochgel. 83
O heiliger Geist, o heiliger Gott / O heil. Gott, allmächtiger Held 102
O heiligste Dreyfaltigkeit = 72
O Herr, dein seligmachend Wort 120
O Herr Gott, der du deiner Schaar 148
O Herr mein Gott, ich 109
O Herre Gott, dein göttlich Wort 27
O Herre Gott, in meiner Noth 35
O Herrscher in des Himmels Zelt 156
O Herz des Königs aller Welt 82
O Jesu Christ, dein Kripplein ist 59
O Jesu Christ, mein schönstes 137
O Jesu Christ mein's Lebens Licht 83
O Jesu Christe, Gottes Sohn 72
O Jesu Christe wahres Licht 7
O Jesu, du mein Bräutigam 123
O Jesu Gottes Lamm für unsre 139
O Jesu Gottes Lämmelein / O Jesu, liebstes Jesulein 83
O Jesu, meine Lust = 135
O Jesu, meine Wonne = 12
O Jesu, mein Verlangen = 65
O Jesu, süßes Licht = 139
O Jesu süß, wer dein gedenkt 83
O Jesu, treuer Hirte = 12
O Jesu, Jesu, Gottes Sohn 100
O Jesulein süß, o Jesulein mild 102

	Num.
O König aller Ehren =	142
O König, dessen Majestät	115
O Lamm Gottes, unschuldig	74
O meine Seel', erhebe dich	38
O Mensch, bedenke stets dein	35
O Mensch, bewein dein' Sünde	82
O Mensch, gedenk ans Ende	142
O Mensch, leg alle Sorgen	29
O Mensch! O Mensch, wer bist / O reicher Gott, du giebst	83
O sichrer Mensch, bekehre	35
O starker Gott ins Himmels	156
O süßer Trost von oben =	71
O theures Blut, o rothe	79
O Tod, was willst du =	199
O Tod, wo ist dein Stachel	1
O Tod, o Tod, du greulichs	193
O Traurigkeit, o Herzeleid	79
O treuer Heiland, Jesu Christ	31
O Vater aller Frommen =	71
O Vater, allmächtiger Gott	34
O Vater, Gott von Ewigkeit	1
O welch ein unvergleichlich	38
O Welt, ich muß dich lassen / O Welt, sieh hier dein Leben	154
O wie selig seyd ihr doch, ihr	201
O wie so niederträchtig =	142
O Wunder groß! Mariens Schooß	27

P.

Prange, Welt, mit deinem Wissen	9

R.

Recht glücklich ist mein Reisen	169
Reiß durch, bekränkte Seele	142
Rett', o Herr Jesu Christ =	26

S.

Schaffet, daß ihr selig =	80
Schaffs mit mir, Gott, =	143
Schatz über alle Schätze	126
Schaut, schaut, was ist für	55
Schlage, Jesu, an mein Herz	73
Schmücke dich, o liebe Seele	122
Schönster Jesu, Liebstes Leben	9
Schönster Immanuel, Herzog	132
Schwing dich auf zu deinem Gott	113
Seele, geh auf Golgatha =	93
Seele, mach dich eilig auf =	73
Seele, sey zufrieden, was dir	130
Seelenbräutigam, Jesu =	133
Sehet Menschen, sehet auf	73
Selig, selig sind die Todten	106
Sey fröhlich alles weit =	72
Sey getreu bis an das Ende	9
Sey Lob u. Ehr dem höchsten Gut / Sey Lob und Ehr mit hohem	2
Sey mir tausendmal gegrüßet	9
Sey stille Welt und lasse mich	17
Sey wohl gegrüßet, guter Hirt	144
Sey wohlgemuth, o Christenseel'	2
Sey zufrieden, mein Gemüthe	37
Seyd stille, Sinn und Geist	4
Siehe, liebste Seele, siehe	80
Siehe, mein geliebter Knecht	73
Singen wir aus Herzensgrund	141
* Sink ich einst in jenen Schlumer	215
So fahr ich hin mit Freuden, aus	142
So fahr ich hin mit Freuden	169
So geh nun hin dem Grabe zu	84
So gehst du nun, mein Jesu	87
So geht die Zeit des Tagelichts	1
So giebst du nun, mein Jesu	88
So hab ich nun vollendet / So hab ich obgesieget, mein	142
So tret ich demnach an =	166
So wahr ich lebe, spricht dein Gott	35
So wird die Woche nun	143
So wünsch ich nun =	149
Soll ich denn, Jesu, mein Leben	10
Soll ich denn mich täglich	179
Sollt' ich meinem Gott nicht singen	3
Sollt' es gleich bisweilen	165
Sollt' ich meinem Gott nicht trauen	107
Sorge, Vater, sorge du	113
Spann aus, spann aus =	193
Steh doch, Seele, steh doch	106
Stell dich, Herr, wie du willst	4
Stell ein, betrübtes Herz	143
Straf mich nicht in deinem Zorn	111
Such, wer da will, ein ander Ziel	72

Num.

T.

Thränt, ihr Augen, weint 80
Trau auf Gott in allen Sachen 167
Tretet her zum Tisch des Herrn 111
Treuer Gott, ich muß dir klagen 9
Treuer Wächter Israel = 141
Triumph, Triumph, es kömmt mit 84
Triumph, Victoria = 4
Tröstet, tröstet, meine Lieben 9

U.

Unsre müden Augenlieder 37

V.

Valet will ich dir geben = 126
Vater unser im Himmelreich 35
Verleih uns Frieden = 26
Verzage nicht, o frommer Christ 147
Verzage nicht, o Häuflein klein 138
Vom Himmel hoch da komm } 55
Vom Himmel kam der Engel }
Von Adam her so lange Zeit 26
Von allen Menschen abgewandt 109
Von Gott will ich nicht lassen 169
Vor deinen Thron tret ich hiermit 7

W.

Wach auf, mein' Ehr, auf 6
Wach auf, mein Herz, und = 12
Wach auf o Mensch, o Mensch 105
Wachet auf, ihr meine Sinnen 37

Num.

Wachet auf! ruft uns die Stimme 13
Wär Gott nicht mit uns = 30
Walts Gott, mein Werk 142
Warum betrübst du dich, mein 162
Warum machet solche Schmerzen 9
Warum sollt' ich mich denn gräm. 145
Warum willst du draussen 37
Was alle Weisheit in der Welt 38
Was beklagst du dich, mein Herze 9
Was betrübst du dich, mein Herze 196
Was dir, mein Gott, beliebt 185
Was frag ich nach der Welt 135
Was für Kummer, was für 116
Was fürchst du Feind, Herodes, sehr 55
Was Gott gefällt, mein frommes 91
Was Gott thut, das ist 168
Was Jesus thut, ist wohl = 1
Was ist doch wohl allhier 210
Was ist es doch, was ist 202
Was ist unser Leben = 130
Was mein getreuer Gott } 144
Was mein Gott will, gescheh }
Was meinem lieben Gott gefällt 168
Was soll ein Christ sich = 154
Was soll ich doch, o Ephraim 115
Was soll ich, liebstes Kind 4
Was soll ich mich mit tausend 143
Was willst du, armer Erdenkloß 32
Was willst du dich betrüben 169
Was willst du dich, o meine 184

Num.

Was willst du mein Herz anfangen 41
Weg, mein Herz, mit den Gedanken 9
Weg von mir, ihr Weltgedancken 37
Weg, weg mit dir, du schnöde 138
Weg Welt, mit deinen Freuden 142
Weh mir, daß ich so oft 109
Weich Pracht und Stolz = 2
Weil nichts gemeiners ist 143
Weine nicht, Gott lebet noch 111
Welch eine Sorg und Furcht 139
Welt, ade, ich bin dein müde 206
Wend ab deinen Zorn = 81
Wenn dein herzliebster Sohn 1
Wenn dich Unglück hat betreten 9
Wenn dich Unglück thut greifen 156
Wenn einer aller Kunst = 139
Wenn ich bedenk, Herr Jesu Christ 83
** Wenn ich einst von jenem 214
Wenn ich in Todesnöthen 193
Wenn meine Sünden mich 78
Wenn mein Stündlein = 193
Wenn Menschenhülf scheint } 156
Wenn wir in höchsten Nöthen }
Wenn wird der schöne Tag 143
Wenn wird doch einst erscheinen 142
Werde Licht, du Stadt der 106
Werde munter, mein Gemüthe 37
Wer Gott vertraut = 164
Wer Jesum bey sich hat 178
Wer in dem Schutz des = 148

	Num.
Wer kann so fröhlich als wie ich	44
Wer nur den lieben Gott läßt	143
Wer sich auf seine Schwachheit	120
Wer sich im Geist beschneidet	65
Wer unt'r dem Schirm des	115
Wer weiß, wie nahe mir mein / Wer will mich von der Liebe	143
Wer wohl auf ist und gesund	113
Wie der Hirsch in großen =	9
Wie Gott im Himmel will	139
Wie groß ist dieser Freudentag	55
Wie groß, o Gott, ist deine Macht	110
Wie ist es möglich, höchstes	138
Wie kann ich schweigen in	81
Wie kann sich unser Herze	143
Wie kann und mag ich immermehr	100
Wie kurz ist doch der Menschen	143
Wie lang hab ich, o höchster Gott	83
Wie lang, o Herr, wie lange soll	28
Wie lieblich sind doch deine	160
Wie nach einer Wasserquelle	9
Wie schön ists doch, Herr J. Ch. / Wie schön leuchtet der Morgenst. / Wie schön leucht't uns der Morg.	100
Wie soll ich dich empfangen	142
Wie soll ich dir, mein Jesu	29
Wie tröstlich hat dein treuer	32
Wie wohl hast du gelabet =	6
Wie wohl ist mir, o Freund	183
Wies Gott gefällt, so g'fällt	144
Wir Christenleut hab'n =	59
Wir danken dir, Gott, für	35
Wir danken dir, Herr Jesu Ch. daß du für uns =	83
Wir danken dir, Herr Jesu Christ, daß du gen =	91
Wir danken dir, Herr Jesu Christ, daß du vom Himmel =	55
Wir danken dir, Herr Jesu Christ, von Herzens Grund =	35
Wir gläuben all' an einen Gott	18
Wir haben itzt vernommen	169
Wir Menschen sind zu dem =	2
Wir singen dir, Immanuel	55
Wo Gott der Herr nicht bey uns	29
Wo Gott zum Haus nicht	11
Wo ist denn hin mein Leiden	142
Wo ist ein solcher Gott zufinden	143
Wo soll ich fliehen hin =	166
Wo willst du hin, weil's Abend ist	91
Wohin, mein Herz! wohin, daß	166
Wohl dem, der den Herren	9
Wohl dem, der Gott zum Freunde	149
Wohl dem, der Jesum liebet	142
Wohl dem, der in Gottes Furcht	11
Wohl dem, der sich auf seinen Gott	149
Wohl dem Menschen, der nicht	37
Wohl euch, ihr habt es gut	139
Wohl mir, Jesus, meine Freude, ladet mich = / Wohl mir, Jesus, meine Freude, lebet noch =	125
Wunderlich ist Gottes Schicken	9

Z.

Zeuch ein zu deinen Thoren	65
Zieht hin, ihr lieben Kinder, zieht	83
Zion klagt mit Angst und Schmerzen	9
Zu dir, du Fürst des Lebens	142
Zu dir von Herzens Grunde	36
Zwey Ding, o Herr, bitt ich von dir	25
Zweyerley bitt' ich von dir	141

Bayerische Staatsbibliothek München