Cornet à pistons solo in B.

Herrn *George Stellwag-Pernet* freundschaftlich zugeeignet.

KONZERT.

I. Satz.

Richard Stöhr, Op.40.

Allegro energico.

22

p

A

p

simile

sf

1

poco più f

simile

2 B Ani-

sf

p

mato.

dimin. e calando

dim.

p

a tempo

p

poco rit.

1

f

C

1 1 1

f

D *a tempo*

5 *calando*

dim.

p espress.

4

mp

leggiero e p

sf

E

p

cresc. e stringendo

mf

F *a tempo*

1 1

dimin.

rit. *p*

2

Copyright 1914 by Louis Oertel.
Verleihen und Abschreiben verboten.

Verlag Louis Oertel, Hannover.

L. 6426 O.

Cornet à pistons solo in B .

Animato. G 15 *a tempo ma un poco maestoso*

p *mf* *string.* *più f* *ff*

H 2 1 15 I Animato.

poco rit. *rit.* *p* *cresc.* *f* tr tr tr

tr tr tr 2 *dimin.* *mp* 3 *mp*

3 *ff* K 3 3 *mf*

3 3 *cresc.*

meno f 1 2

9 L 12 M *rit.* *a tempo*

p dolcissimo

12 *Cadenza ad lib.* *acceler.*

f *non legato* *dimin*

leggiero *f* *p*

langsamer

pp *f*

f

N Tempo I.

simile

p

1

sf *più p*

O

a tempo

11

poco rit. *f*

3

f

P

1

ff

mp

2

rit.

Dolce

p

2

p

cresc.

cresc. e string.

mf

non legato *sempre string. e cresc.*

f

1

Cornet à pistons solo in B.

S Poco maestoso.

f

ff

poco string.

sempre ff

T *ff* Grave. 2 Maestoso. *ff* *rit.* *fff=sf*

II. Satz.

Andante cantabile.

p dolce espress. *sehr innig* *poco f* *dim.*

p *rit.* A *a tempo* *tranq.* *mf* 7 *rit.* 1 *a tempo* B Tranquillo molto. 6 *pp espr.*

sosten. *a tempo* *rit.* *simile* *sosten.* Più Allegro. 8 *poco sost.*

C *a tempo* *mf* *cresc.*

Più animato. *mf* *p*

3 D Animato. *mf* *cresc.* *f*

dim. 13 E

gestopft *mp*

p *cresc.* *mf* *cresc.* *dimin.*

F 1 10 G Quasi l'istesso tempo. 1 1 1 2 1 *a tempo*

pp *pp* *rit.* *a tempo* *rit.*

10 Cello. E - 5 bars - rit. H *a tempo* offen

pp *dolce espress.*

cresc. *cresc.* *dimin.* *pp*

I *appass.* *smorz.*

p *string.*

K Feierlich (*non largo*).

p *pp*

perdendosi *rit.*

pp *pp*

III. Finale.

Allegro vivace.

6 G. P. 6 G. P. 12 G. P. A 4 G. P. 13 G. P. 2 G. P.

B Poco tranquillo. 6

p

simile *f*

C 8 1 1

f *p* 3

Cornet à pistons solo in B.

D

p grazioso

1

f

10

E

f

p

F

Più lento.

f *p* *f*

4

mf

a tempo

p

etwas breit

rit.

Meno mosso, quasi Andante.

p

accel.

rit.

morendo

G

a tempo

6

f con passione

10

H

Più mosso (*Tempo I Allegro*).

dim.

p

p

simile

cresc.

f

Animato.

p

mp

1

simile

cresc.

dim.

I

mf

dimin.

5

1

K

a tempo

10

sostenuto

mf

simile

9

L

f

ff

dimin.

3

M

pp

perdendosi

ppp

16

poco rit.

N gestopft

mp

O Poco più animato.

più f

simile

P

Poco più tranquillo.

1

dimin.

p

p Quasi Cadenza.

a tempo

rit.

G. P.

poco più f

a tempo

rit.

dim.

p

Q

R

Tempo I. senza sord.

7

offen

S Poco animato.

rit.

16

sostenuto

mp 3

cresc.

sempre più animato

Più Allegro.

f

T

ff

U stretta

ff

sempre ff

2

mp

rit.

sff

HERRN GEORGE STELLWAG-PERNET
freundschaftlich zugeeignet.

KONZERT

FÜR CORNET À PISTONS IN B

KOMPONIERT
VON

RICHARD STÖHR

MIT PIANOFORTE-BEGL... M. 3.– n.
MIT ORCHESTER-BEGL... „

Eigentum des Verlegers für alle Länder.

VERLAG LOUIS OERTEL, HANNOVER.

HERRN GEORGE STELLWAG-PERNET

freundschaftlich zugeeignet.

KONZERT

FÜR CORNET À PISTONS IN B

KOMPONIERT

VON

RICHARD STÖHR

MIT PIANOFORTE-BEGL... M. 3.– n.
MIT ORCHESTER-BEGL... „

Eigentum des Verlegers für alle Länder.

VERLAG LOUIS OERTEL, HANNOVER.

KONZERT.

I. Satz.

Richard Stöhr, Op. 40.

Cornet á pistons in B.

Allegro energico.

Klavier.

Allegro energico.

f

dim. e calando

tranquillo

p *pp*

Tempo I. *(poco più animato)*

mp

cresc.

ff

dim.

p

A

p

simile

Verlag Louis Oertel, Hannover.

L. 6426 O.

Copyright 1914 by Louis Oertel.
Verleihen und Abschreiben verboten.

simile

sf

poco più f

poco sost.

a tempo

sf

ff

mf

cresc.

simile

sf

sf

f

B

Animato.

p

Animato.

mp

dim.

dim.

p calando

p calando

p

poco ritard.

p

poco rit.

a tempo

f

f a tempo

C

f

mf

dim.

dim.

mf

mp

D

a tempo

p dolce

calando

non legato

p

calando

mp a tempo

mf

mp

non legato

mp

leggiero e p

mf

E

p

cresc. e string.

p

cresc.

simile

mf

mf

F *a tempo*

dim.

rit.

p

dim.

p

rit.

mf *a tempo*

Animato.

f

poco string.

G

a tempo ma un poco maestoso

mf

3

mp a tempo ma un po-
co maestoso

più f

più f

ff string.

ff string.

poco rit.

H

poco rit.

rit.

rit.

mf — p

a tempo

a tempo

p

non legato

3

3

sempre stacc.

I

Animato.

p

simile

Animato.

sempre p

cresc.

cresc.

f

f

dim.

mp

p

3

mp

3

ff

poco più f

3

3

ff

ff

ff

ff

10 K

mf *cresc.*

mf *simile* *cresc.*

meno f

f

ff *non legato*

L

mf dolce

calando

p

calando

M

p dolciss.

a tempo

rit.

tranquillo

a tempo

rit.

perdendosi

espr.

l. H.

p

l. H.

smorz.

pp

12 *Cadenza ad lib.*

non legato

f *poco pesante* *dim.* *accel.* *p* *legg.*

f *p* *f* *pp* *f* *langsamer*

f

N **Tempo I.**

p

Tempo I.

mf *p*

sf *più p*

sf *f* *più p*

cresc.

O

a tempo

poco rit.

poco rit.

f a tempo

dim.

calando

mp

f

f

f

P

ff

ff

ff

ff

mp

mp

dimin.

dimin.

rit.

rit.

Q

a tempo

dolce

p *a tempo*

p

più f

p

cresc.

cresc.

R

cresc. e string.

mf

cresc. e string.

mf

non legato

sempre string. e cresc.

f

non legato

sempre string. e cresc.

f

S Poco maestoso.

f

Poco maestoso.

f

ff

ff

poco string.

sempre ff

poco string.

sempre ff

T

ff

ff

ff

Grave.

Maestoso.

rit.

fff *sf*

Grave.

Maestoso.

rit.

fff *sf*

II. Satz.

Andante con moto.

Andante con moto.

p dolce expr.

p *simile* *p dolce expr.*

sehr innig *poco f* *dim.*

sehr innig *poco f* *dim.*

rit. *tranquillo* A *a tempo*

p *mf expr.*

p *rit.* *tranquillo* *mf a tempo*

rit.

cresc. *f* *dim.* *p rit.*

a tempo *ritard.*

non legato

a tempo *cresc. e string.* *sost.* *f* *dim.* *ritard.*

B Tranquillo molto.

pp espr. *simile* *sost.* *a tempo sost.* *rit.*

Più Allegro.

Tranquillo molto.

pp expr. *sost.* *a tempo* *sost.* *rit.*

Più Allegro.

mf

poco più f *sost.* *a tempo* *string.* *poco sost.*

C *a tempo*

mf *cresc.* *sempre cresc.*

mf a tempo *cresc.* *sempre cresc.*

Più animato.

mf

Più animato.

mf

p

p

mp

cresc.

D Animato.

mf

cresc.

f

Animato.

cresc.

mf

cresc.

f

dim.

dim.

f

cresc.

ff

8va

cresc.

E

8va

f

mp gestopft

p

p

cresc.

f

p

cresc.

ff

p

cresc.

p

cresc.

F

dimin.

pp

dimin.

p

smorz.

G

Quasi l'istesso Tempo. (♩. = 𝅗𝅥)

rit.

G. P.

Quasi l'istesso Tempo. (♩. = 𝅗𝅥)

Melodie hervor.

mf

rit.

a tempo

G. P.

p

rit.

simile

rit.

1

a tempo

p *cresc.* *f* *dimin.*

string.

pp

H

a tempo

offen

pp dolce expr.

p a tempo

cresc.

cresc.

cresc.

cresc.

cresc.

dim.

smorz.

cresc.

dim.

smorz.

I

pp

p

pp

pp

p

string.

appassionato

string.

appassionato

smorz.

smorz

K

Feierlich *(non largo).*

p Feierlich *(non largo).*

p

l. H.

pp

mp

perdendosi

pp

rit.

pp

pp

perdendosi

rit.

pp

III. Finale.

Allegro vivace.

f *sf* G. P. *ff*

sf G. P. *mp*

A

p *sf* G. P.

cresc. *string.* *f*

dimin. *sf* G. P.

B **Poco tranquillo.**

p sost. G.P. *mp non legato.* *cresc.*

simile

pp

C

f *f* *f* *p* *f* *mf*

f *f*

D

p

p grazioso

p

dimin.

p grazioso

f

ff

dim.

cresc.

E

p

simile

f

fp p

f

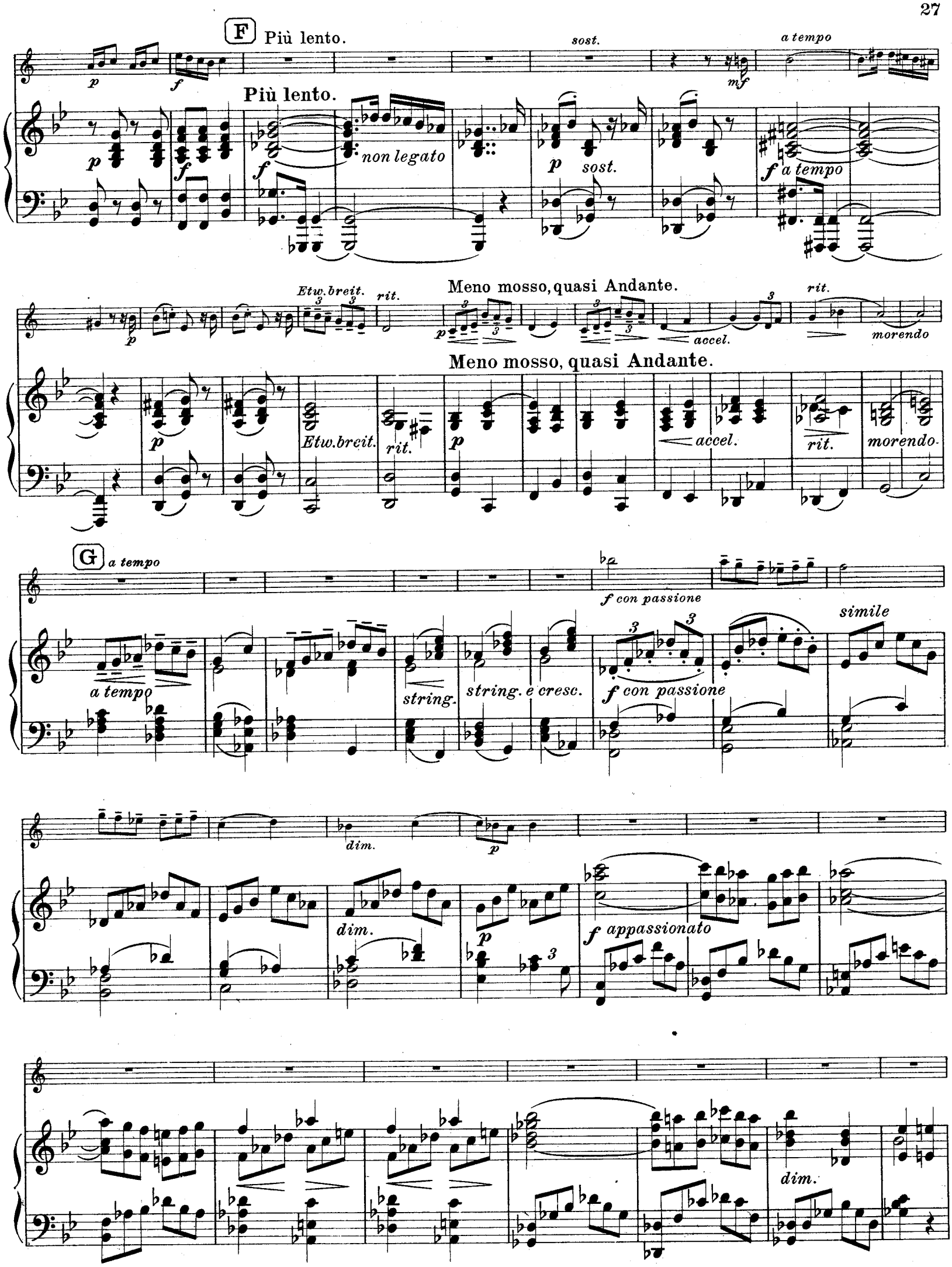
F
Più lento.
sost.
a tempo
Più lento.
non legato
sost.
a tempo
Etw. breit.
rit.
Meno mosso, quasi Andante.
accel.
rit.
morendo
Meno mosso, quasi Andante.
Etw. breit.
rit.
accel.
rit.
morendo
G
a tempo
a tempo
string.
string. e cresc.
f con passione
f con passione
simile
dim.
dim.
f appassionato
dim.

H Più mosso. *(Tempo I Allegro.)*

simile *cresc.*

Più mosso. *(Tempo I Allegro.)*

cresc.

Animato.

Animato.

I

simile *cresc.* *dim.* *mf*

simile *cresc.* *dim.* *mf*

dim.

dim.

K *a tempo*

sost.

morendo

a tempo

sost.

mf

mf

cresc.

f

f

simile

ff

string.

L

f

f

ff

dim.

ff

dim.

M

pp

p

pp

ppp

perdendosi

simile

ppp

p

N gestopft

mp

poco rit.

a tempo

simile

O Poco più animato.

più f

simile

Poco più animato.

più f

dim.

dim.

p

p

calando

P Quasi Cadenza.

poco più tranquillo

rit.

a tempo

pp

rit.

a tempo

p

poco più f

dim.

rit.

a tempo

G. P.

G. P.

p

rit.

a tempo

p

p

offen

rit.

rit.

Q Tempo I.

Tempo I.

mp

simile

cresc. *e string.*

f

R

p

simile

cresc.

S Più animato.

mp

sostenuto

Più animato.

calando

decresc.

p

cresc.

sempre più animato

cresc.

sempre più animato

Più Allegro.

f

Più Allegro.

f

T

ff *non legato*

ff sempre string.

ff

U

Stretta.

sempre ff

Stretta.

sempre ff

mp *rit.* *sff*

ff

mp

rit.

sff