

DEPOT LEGAL
2583
1867

ÉCOLE CLASSIQUE CONCERTANTE
ŒUVRES COMPLÈTES
DE

HAYDN MOZART

BEETHOVEN

à l'Empereur de Russie

SONATE

en LA majeur

BEETHOVEN

PIANO, VIOLON

ou Violoncelle

Op. 30. N°1 Prix: 9'

RÉPERTOIRE DES SÉANCES DE MUSIQUE DE CHAMBRE DE MM. ALARD & FRANCHOMME

NOUVELLE ÉDITION REVUE, DOIGTÉE ET ACCENTUÉE.
PAR MM.

ALARD, FRANCHOMME & DIEMER

E. DELAY

PARIS

AU MÉNESTREL, 2^{bis} rue Vivienne, HEUGEL & C^{IE}
Éditeurs - Fournisseurs du Conservatoire.

AU MÉNESTREL
2^{bis} rue Vivienne
HEUGEL & C^{IE}

Vm 74239 (55)

THE UNIVERSITY OF CHICAGO
LIBRARY

THE UNIVERSITY OF CHICAGO
LIBRARY

THE UNIVERSITY OF CHICAGO
LIBRARY

THE UNIVERSITY OF CHICAGO
LIBRARY

THE UNIVERSITY OF CHICAGO
LIBRARY

10
11
12
13
14

Vm 7

RÉPERTOIRE
des Séances de M.M.
ALARD & FRANCHOMME

ÉCOLE CLASSIQUE CONCERTANTE

ŒUVRES
COMPLÈTES
DE

BEETHOVEN

SONATES
Trio et Quatuor

PIANO, VIOLON, VIOLONCELLE

Edition-modèle d'après les éditions allemandes et françaises comparées,
revue doigtée et accentuée par MM.

ALARD, FRANCHOMME & DIEMER

CATALOGUE THÉMATIQUE.

16 SONATES PIANO, VIOLON OU VIOLONCELLE.

Vlle Op: 5, N° 1. 1^{re} SONATE en Fa. *Adagio sostenuto.*
12.

Op: 12, N° 3. 5^{me} en Mi b. *All^o con spirito.*
9.

Op: 30, N° 1. 9^{me} en La maj. *Allegro.*
9.

Op: 69, 13^{me} en La maj. *All^o ma non tanto.*
Vlle
12.

Vlle Op: 5, N° 2. 2^{me} en Sol min. *ten*
Sp Adagio sostenuto.
12.

Op: 17, 6^{me} en Fa. *All^o moderato.*
7.50.

Op: 30, N° 2. 10^{me} en Ut min. *All^o con brio.*
10.

Op: 96, 14^{me} en Sol. *All^o moderato.*
10.

Op: 12, N° 1. 3^{me} en Ré maj. *All^o con brio.*
9.

Op: 25, 7^{me} en La min. *Presto.*
9.

Op: 30, N° 3. 11^{me} en Sol. *All^o assai.*
9.

Op: 102, N° 1. 15^{me} en Ut. *Andante.*
Vlle
9.

Op: 12, N° 2. 4^{me} en La maj. *All^o vivace.*
9.

Op: 24, 8^{me} en Fa. *Allegro.*
9.

Op: 47, 12^{me} en La. *And^{te} sostenuto.*
12.

Vlle Op: 102, N° 2. 16^{me} en Ré maj.
All^o con brio.
9.

(Collection des 16 Sonates pour Piano et Violon, ou pour Piano et Violoncelle, Net: 50^f)

Allegro
RONDO POSTHUME
EN SOL.

PIANO et VIOLON.
PRIX: 6^f

Vlle 7 VARIATIONS SUR LE DUO DE LA FLÛTE ENCHANTEE.
Andante.

7.50.

COLLECTION

des
VARIATIONS
ET RONDO

PIANO, VIOLON

ou

PIANO ET VIOLONCELLE

PRIX NET: 10^f

12 TRIOS

PIANO, VIOLON ET VIOLONCELLE

12 VARIATIONS SUR SE VOUL BALLARE.
Allegretto.

9.

12 VARIATIONS SUR JUDAS MACCHABÉE.
Allegretto.

9.

Vlle 12 VARIATIONS SUR DES COUPLETS DE LA FLÛTE.
Allegretto.

7.50.

Op: 1, N° 1. 1^{er} TRIO en Mi b.
Allegro.
15.

Op: 11, 4^{me} en Si b. *All^o con brio.*
12.

Op: 70, N° 1. 7^{me} en Ré maj.
All^o vivace con brio.
15.

1^{er} Posthume. 10^{me} en Si b. *Allegretto.*
6.

Op: 1, N° 2. 2^{me} en Sol.
Adagio.
15.

Op: 36, 5^{me} en Ré.
ff Adagio.
18.

Op: 70, N° 2. 8^{me} en Mi b. *Andantino.*
p dol.
15.

2^{me} Posthume. 11^{me} en Mi b. *All^o moderato.*
10.

Op: 1, N° 3. 3^{me} en Ut min.
Allegro con brio.
15.

Op: 58, 6^{me} en Mi b. *Adagio.*
18.

Op: 97, 9^{me} en Si b. *All^o Mod^{to}*
p dol.
18.

Op: 121, 12^{me} ADAGIO VARIATIONS et RONDO.
12.

14 VARIATIONS
PIANO, VIOLON ET VIOLONCELLE.

Andante.
EN TRIO. PR: 9^f

Collection des 12 Trios et des
Variations-Trio, Net: 50^f

QUATUOR
PIANO, VIOLON, ALTO ET VIOLONCELLE.
(en partition)

Grave.
OP: 16. PR: 20^f

(La Collection complète des 45 œuvres concertantes de Beethoven désignées ci-dessus, Net: 100^f)

Paris, AU MÉNESTREL, 2 bis, rue Vivienne, HEUGEL et C^{ie} Editeurs-fournisseurs du CONSERVATOIRE.

L. MOUCÉLOT
Imprimeur.

74239(55)

J. GUILLENARD,
Graveur

FRANCIS & JOHN

BETHOVEN

MUSIC PUBLISHED BY

FRANCIS & JOHN

[Faint, illegible musical notation and text, possibly bleed-through from the reverse side of the page]

BEETHOVEN.

1

MUSIQUE DE CHAMBRE.
ÉCOLE CLASSIQUE
CONCERTANTE.

9^{me}

SONATE PIANO ET VIOLON.

NOUVELLE ÉDITION.

ALARD, FRANCHOMME

EN LA MAJEUR

L. DIÉMER.

Op: 30.

(152 = ♩) Allegro.

VIOLON.

p *sf* *cresc.* *decresc.* *fp* *p*

cresc. *f* *p*

f *sf* *p* *p* *p*

p *sf* *sf* *sf* *sf*

f *sf* *sf* *sf* *sf*

decresc. *p* *f* *decresc.* *p*

pp *cresc.* *p* *sf* *decresc.*

cresc. *p* *fp* *cresc.* *f*

p *sf* *sf* *cresc.* *p*

Paris, AU MÉNESTREL, 2 bis, r. Vivienne.

H. 4393 (55)

Lup: Moucelot 27 r. C^o des P^o Champs.

VIOLON

VIOLON

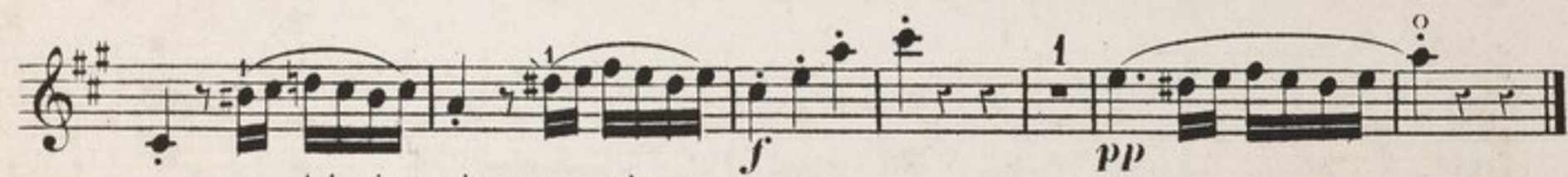
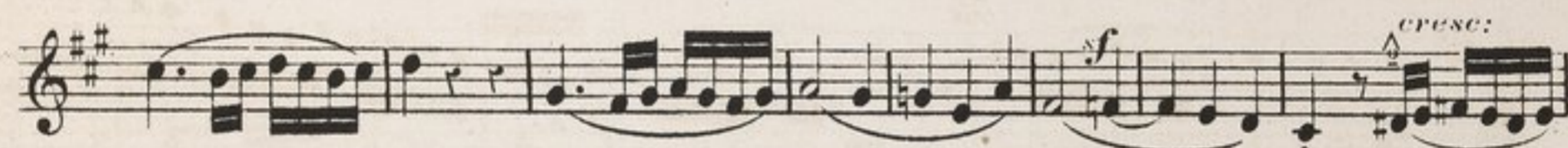
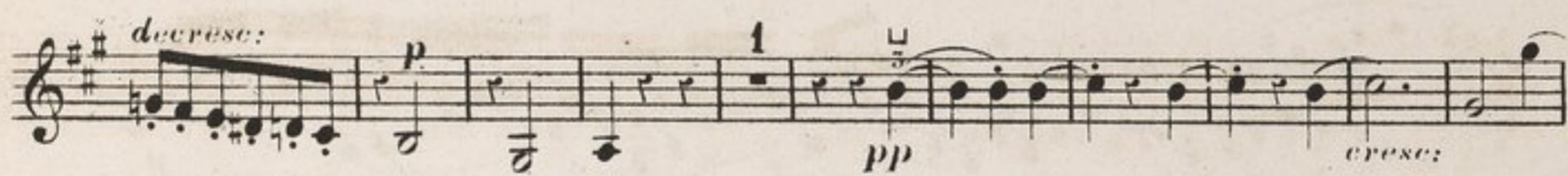

Adagio molto espressivo.

VIOLON

VIOLON

(144 = ♩) Allegretto con variazioni.

VAR:3. 

VAR:4. 

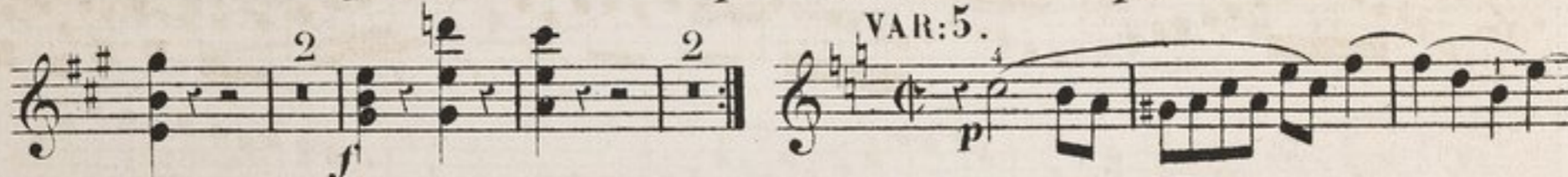

VIOLON

VAR: 6. All^o ma non tanto.

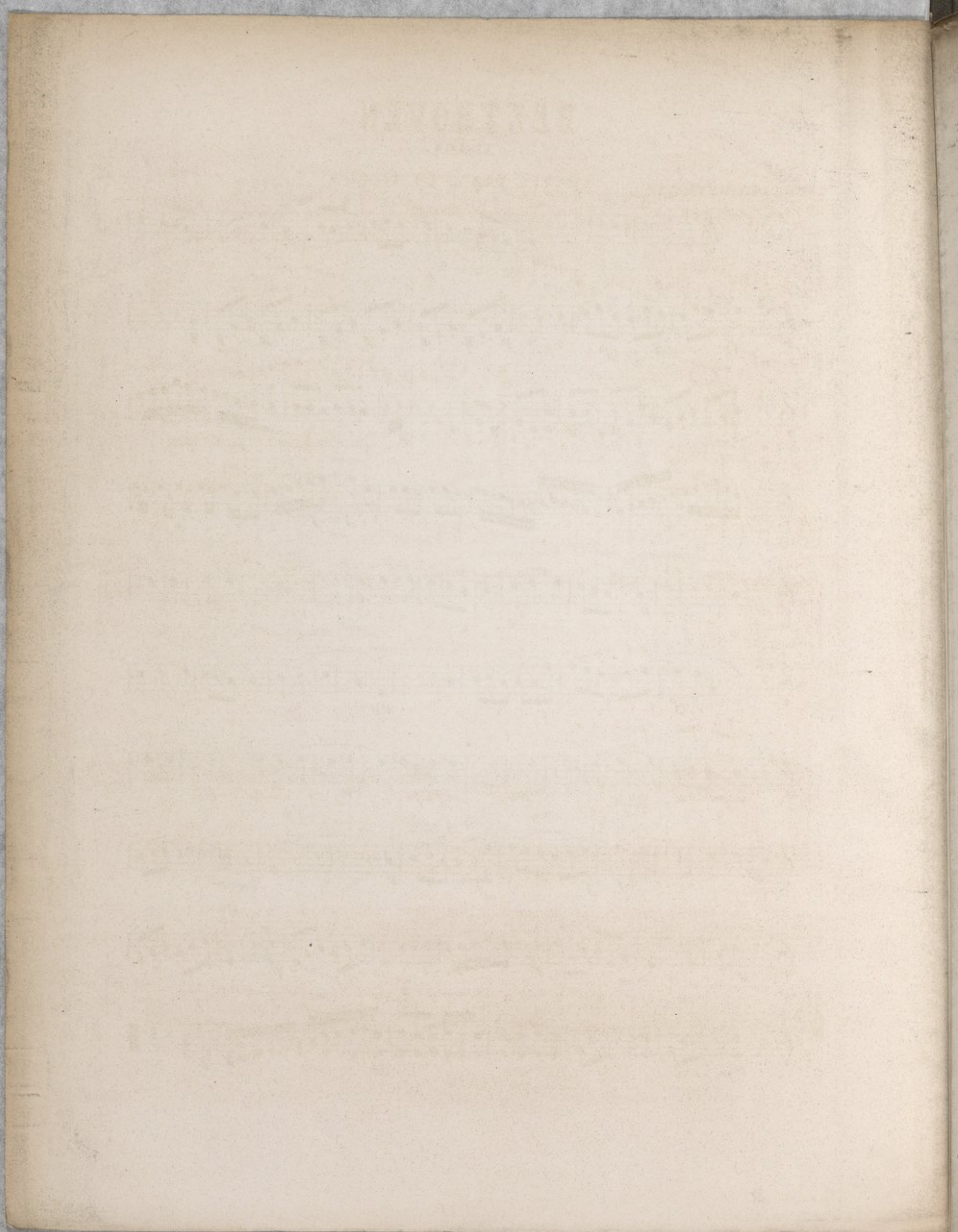

RÉPERTOIRE
des Séances de M.M.
ALARD & FRANCHOMME

ÉCOLE CLASSIQUE CONCERTANTE

ŒUVRES
COMPLÈTES
DE

BEETHOVEN

SONATES
Trios et Quatuor

PIANO, VIOLON, VIOLONCELLE

Edition-modèle d'après les éditions allemandes et françaises comparées,
revue doigtée et accentuée par MM.

ALARD, FRANCHOMME & DIEMER

CATALOGUE THÉMATIQUE.

16 SONATES PIANO, VIOLON OU VIOLONCELLE.

<p><i>Vlle</i> Op. 5, N° 1, 1^{re} SONATE en Fa. <i>Adagio sostenuto</i>. 12.</p>	<p>Op. 12, N° 3, 3^e en Mi b. <i>All^o con spirito</i>. 9.</p>	<p>Op. 50, N° 1, 9^e en La maj. <i>Allegro</i>. 9.</p>	<p>Op. 69, 13^e en La maj. <i>All^o ma non tanto</i>. 12.</p> <p><i>Vlle</i></p>
<p><i>Vlle</i> Op. 5, N° 2, 2^e en Sol min. <i>ten</i>. 12.</p> <p><i>sp</i> <i>Adagio sostenuto</i> <i>espress</i>.</p>	<p>Op. 17, 6^e en Fa. <i>All^o moderato</i>. 7.50.</p>	<p>Op. 50, N° 2, 10^e en Ut min. <i>All^o con brio</i>. 10.</p>	<p>Op. 96, 14^e en Sol. <i>All^o moderato</i>. 10.</p>
<p>Op. 12, N° 1, 3^e en Ré maj. <i>All^o con brio</i>. 9.</p>	<p>Op. 25, 7^e en La min. <i>Presto</i>. 9.</p>	<p>Op. 50, N° 3, 11^e en Sol. <i>All^o assai</i>. 9.</p>	<p>Op. 102, N° 1, 15^e en Ut. <i>Andante</i>. 9.</p> <p><i>Vlle</i></p> <p><i>p dol.</i> <i>cantabile</i>.</p>
<p>Op. 12, N° 2, 4^e en La maj. <i>All^o vivace</i>. 9.</p>	<p>Op. 24, 8^e en Fa. <i>Allegro</i>. 9.</p>	<p>Op. 47, 12^e en La. <i>And^{te} sostenuto</i>. 12.</p>	<p><i>Vlle</i> Op. 102, N° 2, 16^e en Ré maj. <i>All^o con brio</i> <i>sf</i>. 9.</p>

(Collection des 16 Sonates pour Piano et Violon, ou pour Piano et Violoncelle, Net: 50^f.)

RONDO POSTHUME
EN SOL.

Allegro

PIANO et VIOLON.

PRIX: 6^f

Vlle 7 VARIATIONS SUR LE DUO DE LA FLÛTE ENCHANTÉE. *Andante*. 7.50.

Vlle 12 VARIATIONS SUR DES COUPLETS DE LA FLÛTE. *Allegretto*. 7.50.

COLLECTION
des
VARIATIONS
ET RONDO
PIANO, VIOLON
ou
PIANO ET VIOLONCELLE
PRIX NET: 10^f

12 VARIATIONS SUR SE VUOL BALLARE. *Allegretto*. 9.

12 VARIATIONS SUR JUDAS MACCHABÉE. *Allegretto*. 9.

12 TRIOS

PIANO, VIOLON ET VIOLONCELLE

<p>Op. 1, N° 1, 1^{er} TRIO en Mi b. <i>Allegro</i>. 15.</p>	<p>Op. 11, 4^e en Si b. <i>All^o con brio</i>. 12.</p>	<p>Op. 70, N° 1, 7^e en Ré maj. <i>All^o vivace con brio</i>. 15.</p>	<p>1^{er} Posthume. 10^e en Si b. <i>Allegretto</i>. 6.</p>
<p>Op. 1, N° 2, 2^e en Sol. <i>Adagio</i>. 15.</p>	<p>Op. 36, 3^e en Ré. <i>If Adagio</i>. 18.</p>	<p>Op. 70, N° 2, 8^e en Mi b. <i>Andantino</i>. 15.</p>	<p>2^e Posthume. 11^e en Mi b. <i>All^o moderato</i>. 10.</p>
<p>Op. 1, N° 3, 3^e en Ut min. <i>Allegro con brio</i>. 15.</p>	<p>Op. 58, 6^e en Mi b. <i>Adagio</i>. 18.</p>	<p>Op. 97, 9^e en Si b. <i>All^o Mod^o</i>. 18.</p>	<p>Op. 121, 12^e ADAGIO VARIATIONS et RONDO. 12.</p>

14 VARIATIONS
PIANO, VIOLON ET VIOLONCELLE.

Collection des 12 Trios et des
Variations - Trio, Net: 50^f

QUATUOR

PIANO, VIOLON, ALTO ET VIOLONCELLE.

(en partition)

EN TRIO.

Andante

PR: 9^f

Grave

OP: 16. PR: 20^f

(La Collection complète des 45 œuvres concertantes de Beethoven désignées ci-dessus, Net: 100^f.)

Paris, AU MENESTREL, 2 bis, rue Vivienne, HEUGEL et C^{ie} Éditeurs-fournisseurs de CONSERVATOIRE.

L. MOUCHELOT
Imprimeur.

m 74239(55)

J. GUILLEMARD,
Graveur

BEETHOVEN

MUSIQUE DE CHAMBRE
ÉCOLE CLASSIQUE
CONCERTANTE

9^e
SONATE PIANO ET VIOLONCELLE.
EN LA

NOUVELLE ÉDITION
ALARD FRANCHOMME
L. DIEMER.

PARTIE DE VIOLON TRANSCRITE POUR VIOLONCELLE PAR A. FRANCHOMME

Allegro.

VIOLONCELLE

VIOLONCELLE

·VIOLONCELLE

Adagio molto
espressivo.

VIOLONCELLE

p *sf* *sf* *cresc.* *cresc.* *p* *sf* *cresc.* *p* *cresc.* *sf* *decrease:* *p* *pp* *harm:* *p* *cresc.* *cresc.* *f* *p* *decrease:* *pp* *pizz.*

Allegretto.
con variazioni

p dol. *cresc.* *sf* *sf* *sf* *p* *cresc.* *sf* *sf* *sf* *p1* *cresc.* *sf* *cresc.*

VAR: 1.

p *cresc.* *p* *cresc.* *p* *cresc.* *p*

VIOLONCELLE

VAR: 2.

p dol.

cresc:

p

cresc:

decrease:

p

VAR: 3.

sf

cresc:

sf

sf

sf

VAR: 4.

p

cresc: ff

p

f

VAR: 5.

p

decrease: p

cresc:

decrease:

p

cresc:

sf

p

Adagio. *p*

H. 4395(55)

VIOLONCELLE

All^o ma non tanto.

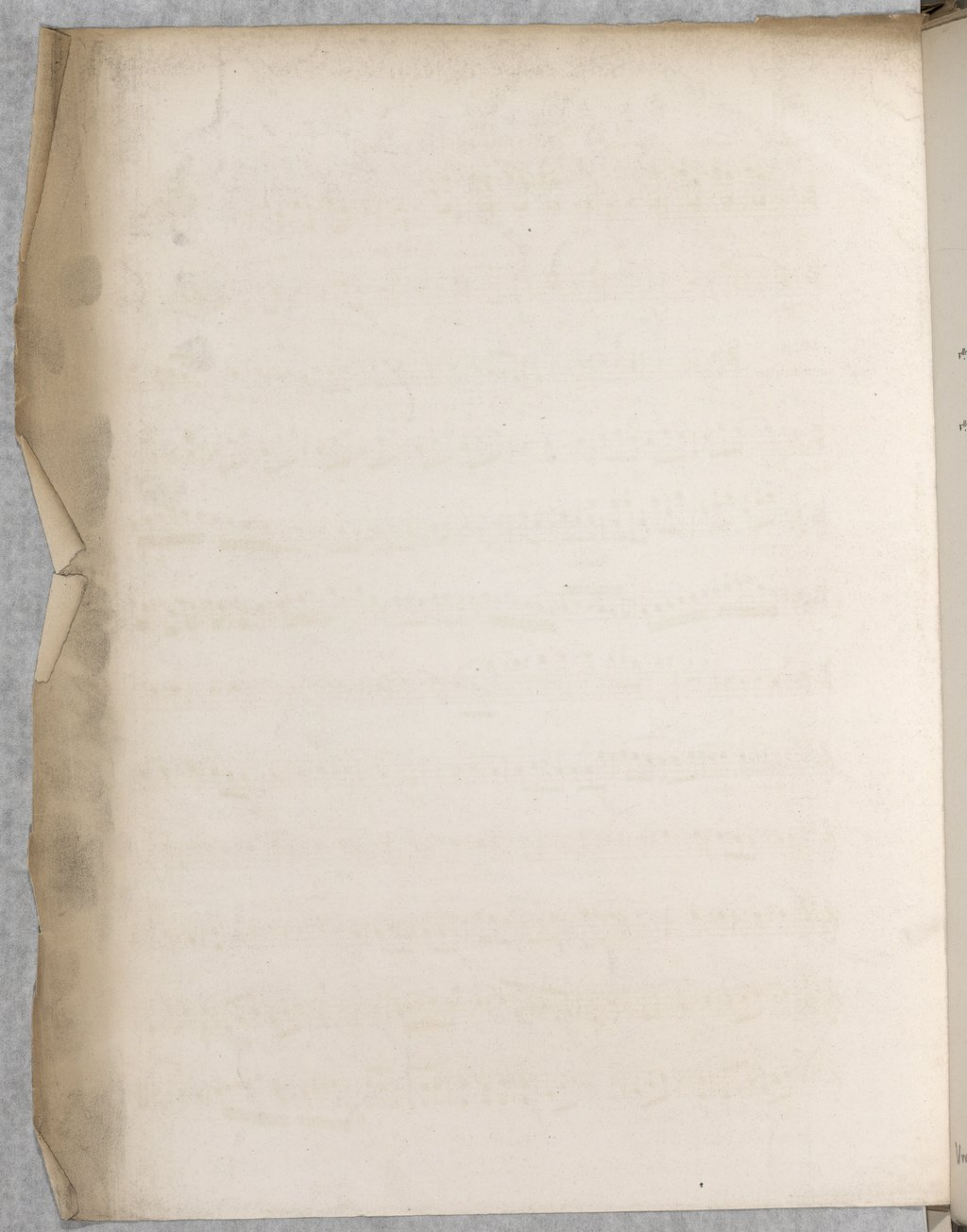

RÉPERTOIRE
des Séances de M.M.
ALARD & FRANCHOMME

ÉCOLE CLASSIQUE CONCERTANTE

ŒUVRES
COMPLÈTES
DE

BEETHOVEN

SONATES
Trios et Quatuor

PIANO, VIOLON, VIOLONCELLE

Edition-modèle d'après les éditions allemandes et françaises comparées,
revue doigtée et accentuée par MM.

ALARD, FRANCHOMME & DIEMER

CATALOGUE THÉMATIQUE.

16 SONATES PIANO, VIOLON OU VIOLONCELLE.

<p><i>Vlle</i> Op: 5, N° 1. 1^{re} SONATE en Fa. <i>Adagio sostenuto.</i> 12.</p>	<p>Op: 12, N° 3. 5^e en Mi b. <i>All^o con spirito.</i> 9.</p>	<p>Op: 30, N° 1. 9^e en La maj. <i>Allegro.</i> 9.</p>	<p>Op: 69, 15^e en La maj. <i>All^o ma non tanto.</i> 11.</p>
<p><i>Vlle</i> Op: 5, N° 2. 2^e en Sol min. <i>Adagio sostenuto.</i> 12.</p>	<p>Op: 17, 6^e en Fa. <i>All^o moderato.</i> 7.50.</p>	<p>Op: 30, N° 2. 10^e en Ut min. <i>All^o con brio.</i> 10.</p>	<p>Op: 96, 14^e en Sol. <i>All^o moderato.</i> 10.</p>
<p>Op: 12, N° 1. 3^e en Ré maj. <i>All^o con brio.</i> 9.</p>	<p>Op: 25, 7^e en La min. <i>Presto.</i> 9.</p>	<p>Op: 30, N° 3. 11^e en Sol. <i>All^o assai.</i> 9.</p>	<p>Op: 102, N° 1. 15^e en Ut. <i>Andante.</i> 3.</p>
<p>Op: 12, N° 2. 4^e en La maj. <i>All^o vivace.</i> 9.</p>	<p>Op: 24, 8^e en Fa. <i>Allegro.</i> 9.</p>	<p>Op: 47, 12^e en La. <i>And^{te} sostenuto.</i> 12.</p>	<p><i>Vlle</i> Op: 102, N° 2. 16^e en Ré maj. <i>All^o con brio.</i> 9.</p>

(Collection des 16 Sonates pour Piano et Violon, ou pour Piano et Violoncelle, Net: 50^f.)

RONDO POSTHUME
EN SOL.

Allegro

PIANO et VIOLON.

PRIX: 6^f.

Vlle 7 VARIATIONS SUR LE DUO DE LA FLÛTE ENCHANTEE.
Andante. 7.50.

COLLECTION
des
VARIATIONS
ET RONDO
PIANO, VIOLON
ou
PIANO ET VIOLONCELLE
PRIX NET: 10^f.

12 VARIATIONS SUR SE VUOL BALLARE.
Allegretto. 9.

Vlle 12 VARIATIONS SUR DES COUPLETS DE LA FLÛTE.
Allegretto. 7.50.

12 VARIATIONS SUR JUDAS MACCHABÉE.
Allegretto. 9.

12 TRIOS

PIANO, VIOLON ET VIOLONCELLE

<p>Op: 1, N° 1. 1^{er} TRIO en Mi b. <i>Allegro.</i> 15.</p>	<p>Op: 11, 4^e en Si b. <i>All^o con brio.</i> 12.</p>	<p>Op: 70, N° 1. 7^e en Ré maj. <i>All^o vivace con brio.</i> 15.</p>	<p>1^{er} Posthume. 10^e en Si b. <i>Allegretto.</i> 6.</p>
<p>Op: 1, N° 2. 2^e en Sol. <i>Adagio.</i> 15.</p>	<p>Op: 36, 5^e en Ré. <i>ff Adagio.</i> 18.</p>	<p>Op: 70, N° 2. 8^e en Mi b. <i>Andantino.</i> 15.</p>	<p>2^e Posthume. 11^e en Mi b. <i>All^o moderato.</i> 10.</p>
<p>Op: 1, N° 3. 3^e en Ut min. <i>Allegro con brio.</i> 15.</p>	<p>Op: 38, 6^e en Mi b. <i>Adagio.</i> 18.</p>	<p>Op: 97, 9^e en Si b. <i>All^o Mod^{to}.</i> 18.</p>	<p>Op: 121, 12^e ADAGIO VARIATIONS et RONDO. 12.</p>

14 VARIATIONS
-PIANO, VIOLON ET VIOLONCELLE.
Andante.

EN TRIO. PR: 9^f.

Collection des 12 Trios et des
Variations-Trio, Net: 50^f.

QUATUOR
PIANO, VIOLON, ALTO ET VIOLONCELLE.
(en partition)

OP: 16. PR: 20^f.

(La Collection complète des 45 œuvres concertantes de Beethoven désignées ci-dessus, Net: 100^f.)

Paris, AU MÉNESTREL, 2 bis, rue Visienne, HEUGEL et C^{ie} Editeurs-fournisseurs du CONSERVATOIRE.

L. MOUCHELOT
Imprimeur.

m 74239 (55)

J. GUILLEMBARD,
Graveur

COLL. CLASSICAL FOUNDATION
BETHLEHEM

BEETHOVEN

9^{me}

MUSIQUE DE CHAMBRE
ÉCOLE CLASSIQUE
CONCERTANTE.

SONATE PIANO ET VIOLON

NOUVELLE ÉDITION
ALARD, FRANCIOMME,
L. DIÉMER.

EN LA MAJEUR

Op. 50.

VIOLON. Allegro. (152 = ♩)

PIANO. Allegro.

p *p* *cresc. sf* *decresc. fp*

p *sf* *cresc. decresc. fp*

p *cresc.* *f* *p*

f *sf* *p* *sf* *sf* *sf* *sf* *sf* *decresc.*

p *tr.* *tr.* *tr.* *tr.* *tr.* *tr.* *tr.* *cresc.* *1 4 1 5 2 5 1 1*

- au - - to.

Cresc: *p* *Cresc: sf*

cresc: *cresc: sf*

decresc: *fp* *p* *Cresc:*

decresc: *fp* *cresc:* *tr*

p *f* *f* *p*

sf *p* *f* *p* *sf*

p *f* *p*

sf *p* *psf* *decresc:*

p

sf *sf* *sf* *p*

pp

f *decrease:* *pp*

cresc: *sf* *decrease:p*

cresc: *p* *p*

cresc: *p* *sf*

sf *cresc:*

cresc:

f *pp*

f *pp*

(58 = ) Adagio molto espressivo.

Adagio.

a tempo.

The third system shows further development of the musical themes. Dynamics range from *p* to *f*. Multiple *Cresc.* markings indicate a gradual increase in volume. The piano accompaniment remains highly active.

The fourth system continues with intricate piano accompaniment and melodic lines. Dynamics include *f* and *sf* (sforzando). *Cresc.* markings are used to build intensity.

The fifth system concludes the page with a variety of dynamics including *pp* (pianissimo), *sf*, *p*, and *f*. *Cresc.* markings are used throughout. The piano part has a complex rhythmic structure.

tempo.

f

a tempo.

f

Cresc.

p

Cresc.

p

p

sf

sf

sf

Cresc.

sf

Cresc.

sf

pp

(144 = ♩) All^o con Variazioni.

Allegretto
con
Variazioni.

p dolce. *Cresc.* *sf*
p dolce. *cresc.*

sf *sf* *p* *Cresc.*
p *cresc.*

sf *sf* *sf* *p* *Cresc.*
sf *sf* *sf* *p* *cresc.*

Cresc. *sf* *p* *Cresc.*
cresc. *sf* *p*

Cresc. *Cresc.* *sf* *Cresc.*
Cresc. *sf* *Cresc.*

VAR: 1.

- System 3:** Shows a first ending (1^a) in the piano part and a second ending (2^a) in the bass part. The piano part is marked *sp* and the bass part is marked *p*.
- System 5:** Continues the piano and bass parts with various articulations and fingerings.
- System 6:** Shows a first ending (1^a) in the piano part and a second ending (2^a) in the bass part. The piano part is marked *p* and the bass part is marked *cresc.*

VAR: 2.

VAR: 5.

2^a
sf
2^a
sf
2^a
sf

p
sf
sf
sf

sf
1^a
2^a
1^a
2^a

VAR: 4.

p
Cresc.
ff
ffp
ffp

1^a
2^a
1^a
2^a
cresc.
p
p

Tempo 1^o

Ped. *

cresc.

fp

f

decrease:

pp

ppp

VAR: 6 .

All^o ma non troppo.

dolce...

cresc: sf

dolce.

tr

sf

Cresc: sf

cresc: sf

p

p

Cresc: sf

cresc: sf

cresc:

pp

MUSIQUE DE CHAMBRE
RÉPERTOIRE DES SÉANCES ALARD ET FRANCHOMME
ÉCOLE CLASSIQUE CONCERTANTE

HAYDN OEUVRES COMPLÈTES **MOZART**

POUR
PIANO, VIOLON ET VIOLONCELLE

BEETHOVEN

ÉDITION-MODÈLE, D'APRÈS LES ÉDITIONS ALLEMANDES ET FRANÇAISES COMPARÉES, SOIGNEUSEMENT REVUE, DOIGTÉE ET ACCENTUÉE
 PAR MM.

ALARD, FRANCHOMME ET DIÉMER

POUR FAIRE SUITE A
L'ÉCOLE CLASSIQUE DU PIANO, ÉDITION-MARMONTEL

CATALOGUE DE LA COLLECTION :
DUOS PIANO ET VIOLON OU VIOLONCELLE

HAYDN	MOZART	BEETHOVEN																																																																																																																																										
24 SONATES POUR PIANO ET VIOLON (La collection, prix net : 50 fr.)	20 SONATES POUR PIANO ET VIOLON OU PIANO ET VIOLONCELLE (Avec les Thèmes variés, net, 50 fr.)	16 SONATES PIANO ET VIOLON OU PIANO ET VIOLONCELLE (Prix net, 50 fr.)																																																																																																																																										
<table border="0" style="width: 100%;"> <tr><td>1 1^{re} Sonate en ré.....</td><td style="text-align: right;">6 »</td></tr> <tr><td>2 2^e — en sol.....</td><td style="text-align: right;">7 50</td></tr> <tr><td>3 3^e — en mi bémol.....</td><td style="text-align: right;">6 »</td></tr> <tr><td>4 4^e — en ut.....</td><td style="text-align: right;">7 50</td></tr> <tr><td>5 5^e — en ut mineur.....</td><td style="text-align: right;">9 »</td></tr> <tr><td>6 6^e — en ut dièse mineur.....</td><td style="text-align: right;">6 »</td></tr> <tr><td>7 7^e — en sol mineur.....</td><td style="text-align: right;">6 »</td></tr> <tr><td>8 8^e — en mi bémol.....</td><td style="text-align: right;">9 »</td></tr> <tr><td>9 9^e — en la bémol.....</td><td style="text-align: right;">9 »</td></tr> <tr><td>10 10^e — en sol.....</td><td style="text-align: right;">6 »</td></tr> <tr><td>11 11^e — en mi bémol.....</td><td style="text-align: right;">7 50</td></tr> <tr><td>12 12^e — en fa.....</td><td style="text-align: right;">9 »</td></tr> <tr><td>13 13^e — en la.....</td><td style="text-align: right;">7 50</td></tr> <tr><td>14 14^e — en mi.....</td><td style="text-align: right;">6 »</td></tr> <tr><td>15 15^e — en si mineur.....</td><td style="text-align: right;">7 50</td></tr> <tr><td>16 16^e — en si bémol.....</td><td style="text-align: right;">6 »</td></tr> <tr><td>17 17^e — en ré.....</td><td style="text-align: right;">9 »</td></tr> <tr><td>18 18^e — en si bémol.....</td><td style="text-align: right;">6 »</td></tr> <tr><td>19 19^e — en sol.....</td><td style="text-align: right;">7 50</td></tr> <tr><td>20 20^e — en ut.....</td><td style="text-align: right;">5 »</td></tr> <tr><td>21 21^e — en sol.....</td><td style="text-align: right;">7 50</td></tr> <tr><td>22 22^e — en ré.....</td><td style="text-align: right;">6 »</td></tr> <tr><td>23 23^e — en mi bémol.....</td><td style="text-align: right;">6 »</td></tr> <tr><td>24 24^e — en la.....</td><td style="text-align: right;">5 »</td></tr> </table>	1 1 ^{re} Sonate en ré.....	6 »	2 2 ^e — en sol.....	7 50	3 3 ^e — en mi bémol.....	6 »	4 4 ^e — en ut.....	7 50	5 5 ^e — en ut mineur.....	9 »	6 6 ^e — en ut dièse mineur.....	6 »	7 7 ^e — en sol mineur.....	6 »	8 8 ^e — en mi bémol.....	9 »	9 9 ^e — en la bémol.....	9 »	10 10 ^e — en sol.....	6 »	11 11 ^e — en mi bémol.....	7 50	12 12 ^e — en fa.....	9 »	13 13 ^e — en la.....	7 50	14 14 ^e — en mi.....	6 »	15 15 ^e — en si mineur.....	7 50	16 16 ^e — en si bémol.....	6 »	17 17 ^e — en ré.....	9 »	18 18 ^e — en si bémol.....	6 »	19 19 ^e — en sol.....	7 50	20 20 ^e — en ut.....	5 »	21 21 ^e — en sol.....	7 50	22 22 ^e — en ré.....	6 »	23 23 ^e — en mi bémol.....	6 »	24 24 ^e — en la.....	5 »	<table border="0" style="width: 100%;"> <tr><td>25 1^{re} Sonate en fa.....</td><td style="text-align: right;">9 »</td></tr> <tr><td>26 2^e — en ut.....</td><td style="text-align: right;">9 »</td></tr> <tr><td>27 3^e — en fa.....</td><td style="text-align: right;">9 »</td></tr> <tr><td>28 4^e — en si bémol.....</td><td style="text-align: right;">9 »</td></tr> <tr><td>29 5^e — en sol mineur.....</td><td style="text-align: right;">7 50</td></tr> <tr><td>30 6^e — en mi bémol.....</td><td style="text-align: right;">9 »</td></tr> <tr><td>31 7^e — en la majeur.....</td><td style="text-align: right;">6 »</td></tr> <tr><td>32 8^e — en la majeur (grande sonate).....</td><td style="text-align: right;">10 »</td></tr> <tr><td>33 9^e — en si bémol.....</td><td style="text-align: right;">10 »</td></tr> <tr><td>34 10^e — en mi bémol.....</td><td style="text-align: right;">9 »</td></tr> <tr><td>35 11^e — en si bémol.....</td><td style="text-align: right;">9 »</td></tr> <tr><td>36 12^e — en la majeur.....</td><td style="text-align: right;">7 50</td></tr> <tr><td>37 13^e — en ut.....</td><td style="text-align: right;">6 »</td></tr> <tr><td>38 14^e — en ré majeur.....</td><td style="text-align: right;">10 »</td></tr> <tr><td>39 15^e — en mi mineur.....</td><td style="text-align: right;">6 »</td></tr> <tr><td>40 16^e — en mi bémol.....</td><td style="text-align: right;">7 50</td></tr> <tr><td>41 17^e — en sol.....</td><td style="text-align: right;">6 »</td></tr> <tr><td>42 18^e — en fa.....</td><td style="text-align: right;">9 »</td></tr> <tr><td>43 19^e — en mi mineur.....</td><td style="text-align: right;">9 »</td></tr> <tr><td>44 20^e — en la majeur.....</td><td style="text-align: right;">7 50</td></tr> <tr><td colspan="2" style="text-align: center;">DEUX THÈMES VARIÉS</td></tr> <tr><td>45 Thème varié en sol majeur.....</td><td style="text-align: right;">7 50</td></tr> <tr><td>46 — — en sol mineur.....</td><td style="text-align: right;">6 »</td></tr> </table>	25 1 ^{re} Sonate en fa.....	9 »	26 2 ^e — en ut.....	9 »	27 3 ^e — en fa.....	9 »	28 4 ^e — en si bémol.....	9 »	29 5 ^e — en sol mineur.....	7 50	30 6 ^e — en mi bémol.....	9 »	31 7 ^e — en la majeur.....	6 »	32 8 ^e — en la majeur (grande sonate).....	10 »	33 9 ^e — en si bémol.....	10 »	34 10 ^e — en mi bémol.....	9 »	35 11 ^e — en si bémol.....	9 »	36 12 ^e — en la majeur.....	7 50	37 13 ^e — en ut.....	6 »	38 14 ^e — en ré majeur.....	10 »	39 15 ^e — en mi mineur.....	6 »	40 16 ^e — en mi bémol.....	7 50	41 17 ^e — en sol.....	6 »	42 18 ^e — en fa.....	9 »	43 19 ^e — en mi mineur.....	9 »	44 20 ^e — en la majeur.....	7 50	DEUX THÈMES VARIÉS		45 Thème varié en sol majeur.....	7 50	46 — — en sol mineur.....	6 »	<table border="0" style="width: 100%;"> <tr><td>47 op. 5 n° 1 Sonate en fa.....</td><td style="text-align: right;">12 »</td></tr> <tr><td>48 op. 5 n° 2 — en sol mineur.....</td><td style="text-align: right;">12 »</td></tr> <tr><td>49 op. 12 n° 1 — en ré majeur.....</td><td style="text-align: right;">9 »</td></tr> <tr><td>50 op. 12 n° 2 — en la majeur.....</td><td style="text-align: right;">9 »</td></tr> <tr><td>51 op. 12 n° 3 — en mi bémol.....</td><td style="text-align: right;">9 »</td></tr> <tr><td>52 op. 17 — en fa.....</td><td style="text-align: right;">7 50</td></tr> <tr><td>53 op. 23 — en la mineur.....</td><td style="text-align: right;">9 »</td></tr> <tr><td>54 op. 24 — en fa.....</td><td style="text-align: right;">9 »</td></tr> <tr><td>55 op. 30 n° 1 — en la majeur.....</td><td style="text-align: right;">9 »</td></tr> <tr><td>56 op. 30 n° 2 — en ut mineur.....</td><td style="text-align: right;">10 »</td></tr> <tr><td>57 op. 30 n° 3 — en sol.....</td><td style="text-align: right;">9 »</td></tr> <tr><td>58 op. 47 — en la.....</td><td style="text-align: right;">12 »</td></tr> <tr><td>59 op. 69 — en la majeur.....</td><td style="text-align: right;">12 »</td></tr> <tr><td>60 op. 96 — en sol.....</td><td style="text-align: right;">10 »</td></tr> <tr><td>61 op. 102 n° 1 — en ut.....</td><td style="text-align: right;">9 »</td></tr> <tr><td>62 op. 102 n° 2 — en ré majeur.....</td><td style="text-align: right;">9 »</td></tr> <tr><td>63 (Posthume) Rondo en sol majeur.....</td><td style="text-align: right;">5 »</td></tr> <tr><td colspan="2" style="text-align: center;">VARIATIONS (Les quatre Morceaux variés et le Rondo, net, 10 fr.)</td></tr> <tr><td>64 op. 66 7 Variations sur le duo de la Flûte enchantée.....</td><td style="text-align: right;">7 50</td></tr> <tr><td>65 12 Variations sur des couplets de la Flûte enchantée.....</td><td style="text-align: right;">7 50</td></tr> <tr><td>66 12 — (Se vuol ballare).....</td><td style="text-align: right;">9 »</td></tr> <tr><td>67 12 — (Judas Macchabée).....</td><td style="text-align: right;">9 »</td></tr> </table>	47 op. 5 n° 1 Sonate en fa.....	12 »	48 op. 5 n° 2 — en sol mineur.....	12 »	49 op. 12 n° 1 — en ré majeur.....	9 »	50 op. 12 n° 2 — en la majeur.....	9 »	51 op. 12 n° 3 — en mi bémol.....	9 »	52 op. 17 — en fa.....	7 50	53 op. 23 — en la mineur.....	9 »	54 op. 24 — en fa.....	9 »	55 op. 30 n° 1 — en la majeur.....	9 »	56 op. 30 n° 2 — en ut mineur.....	10 »	57 op. 30 n° 3 — en sol.....	9 »	58 op. 47 — en la.....	12 »	59 op. 69 — en la majeur.....	12 »	60 op. 96 — en sol.....	10 »	61 op. 102 n° 1 — en ut.....	9 »	62 op. 102 n° 2 — en ré majeur.....	9 »	63 (Posthume) Rondo en sol majeur.....	5 »	VARIATIONS (Les quatre Morceaux variés et le Rondo, net, 10 fr.)		64 op. 66 7 Variations sur le duo de la Flûte enchantée.....	7 50	65 12 Variations sur des couplets de la Flûte enchantée.....	7 50	66 12 — (Se vuol ballare).....	9 »	67 12 — (Judas Macchabée).....	9 »
1 1 ^{re} Sonate en ré.....	6 »																																																																																																																																											
2 2 ^e — en sol.....	7 50																																																																																																																																											
3 3 ^e — en mi bémol.....	6 »																																																																																																																																											
4 4 ^e — en ut.....	7 50																																																																																																																																											
5 5 ^e — en ut mineur.....	9 »																																																																																																																																											
6 6 ^e — en ut dièse mineur.....	6 »																																																																																																																																											
7 7 ^e — en sol mineur.....	6 »																																																																																																																																											
8 8 ^e — en mi bémol.....	9 »																																																																																																																																											
9 9 ^e — en la bémol.....	9 »																																																																																																																																											
10 10 ^e — en sol.....	6 »																																																																																																																																											
11 11 ^e — en mi bémol.....	7 50																																																																																																																																											
12 12 ^e — en fa.....	9 »																																																																																																																																											
13 13 ^e — en la.....	7 50																																																																																																																																											
14 14 ^e — en mi.....	6 »																																																																																																																																											
15 15 ^e — en si mineur.....	7 50																																																																																																																																											
16 16 ^e — en si bémol.....	6 »																																																																																																																																											
17 17 ^e — en ré.....	9 »																																																																																																																																											
18 18 ^e — en si bémol.....	6 »																																																																																																																																											
19 19 ^e — en sol.....	7 50																																																																																																																																											
20 20 ^e — en ut.....	5 »																																																																																																																																											
21 21 ^e — en sol.....	7 50																																																																																																																																											
22 22 ^e — en ré.....	6 »																																																																																																																																											
23 23 ^e — en mi bémol.....	6 »																																																																																																																																											
24 24 ^e — en la.....	5 »																																																																																																																																											
25 1 ^{re} Sonate en fa.....	9 »																																																																																																																																											
26 2 ^e — en ut.....	9 »																																																																																																																																											
27 3 ^e — en fa.....	9 »																																																																																																																																											
28 4 ^e — en si bémol.....	9 »																																																																																																																																											
29 5 ^e — en sol mineur.....	7 50																																																																																																																																											
30 6 ^e — en mi bémol.....	9 »																																																																																																																																											
31 7 ^e — en la majeur.....	6 »																																																																																																																																											
32 8 ^e — en la majeur (grande sonate).....	10 »																																																																																																																																											
33 9 ^e — en si bémol.....	10 »																																																																																																																																											
34 10 ^e — en mi bémol.....	9 »																																																																																																																																											
35 11 ^e — en si bémol.....	9 »																																																																																																																																											
36 12 ^e — en la majeur.....	7 50																																																																																																																																											
37 13 ^e — en ut.....	6 »																																																																																																																																											
38 14 ^e — en ré majeur.....	10 »																																																																																																																																											
39 15 ^e — en mi mineur.....	6 »																																																																																																																																											
40 16 ^e — en mi bémol.....	7 50																																																																																																																																											
41 17 ^e — en sol.....	6 »																																																																																																																																											
42 18 ^e — en fa.....	9 »																																																																																																																																											
43 19 ^e — en mi mineur.....	9 »																																																																																																																																											
44 20 ^e — en la majeur.....	7 50																																																																																																																																											
DEUX THÈMES VARIÉS																																																																																																																																												
45 Thème varié en sol majeur.....	7 50																																																																																																																																											
46 — — en sol mineur.....	6 »																																																																																																																																											
47 op. 5 n° 1 Sonate en fa.....	12 »																																																																																																																																											
48 op. 5 n° 2 — en sol mineur.....	12 »																																																																																																																																											
49 op. 12 n° 1 — en ré majeur.....	9 »																																																																																																																																											
50 op. 12 n° 2 — en la majeur.....	9 »																																																																																																																																											
51 op. 12 n° 3 — en mi bémol.....	9 »																																																																																																																																											
52 op. 17 — en fa.....	7 50																																																																																																																																											
53 op. 23 — en la mineur.....	9 »																																																																																																																																											
54 op. 24 — en fa.....	9 »																																																																																																																																											
55 op. 30 n° 1 — en la majeur.....	9 »																																																																																																																																											
56 op. 30 n° 2 — en ut mineur.....	10 »																																																																																																																																											
57 op. 30 n° 3 — en sol.....	9 »																																																																																																																																											
58 op. 47 — en la.....	12 »																																																																																																																																											
59 op. 69 — en la majeur.....	12 »																																																																																																																																											
60 op. 96 — en sol.....	10 »																																																																																																																																											
61 op. 102 n° 1 — en ut.....	9 »																																																																																																																																											
62 op. 102 n° 2 — en ré majeur.....	9 »																																																																																																																																											
63 (Posthume) Rondo en sol majeur.....	5 »																																																																																																																																											
VARIATIONS (Les quatre Morceaux variés et le Rondo, net, 10 fr.)																																																																																																																																												
64 op. 66 7 Variations sur le duo de la Flûte enchantée.....	7 50																																																																																																																																											
65 12 Variations sur des couplets de la Flûte enchantée.....	7 50																																																																																																																																											
66 12 — (Se vuol ballare).....	9 »																																																																																																																																											
67 12 — (Judas Macchabée).....	9 »																																																																																																																																											

N. B. Les Sonates de **BEETHOVEN**, op. 5, 5 bis, 17, 69, 102, 102 bis, ainsi que ses Variations sur **LA FLÛTE ENCHANTÉE** et **JUDAS MACCHABÉE**, ont été publiées dans l'origine pour Piano et Violoncelle et pour Piano et Violon. La partie de Violon des autres Sonates et Morceaux de **BEETHOVEN**, ainsi que celle des 20 Sonates de **MOZART**, se trouve, dans cette seule collection, spécialement transcrite pour Violoncelle par **A. FRANCHOMME**. — Les 24 Sonates de **HAYDN** ne sont publiées que pour Piano et Violon.

TRIOS PIANO, VIOLON ET VIOLONCELLE

HAYDN	HAYDN	MOZART	BEETHOVEN																																																																																																																		
31 TRIOS-SONATES, PIANO, VIOLON ET VIOLONCELLE; LA COLLECTION COMPLÈTE, NET, 75 FR.	7 TRIOS, RÉUNIS, NET, 20 FR.	LES 12 TRIOS ET VARIATIONS-TRIO, NET, 50 FR.																																																																																																																			
<table border="0" style="width: 100%;"> <tr><td>68 1^{er} Trio en ut.....</td><td style="text-align: right;">12 »</td></tr> <tr><td>69 2^e — en mi bémol.....</td><td style="text-align: right;">12 »</td></tr> <tr><td>70 3^e — en ré mineur.....</td><td style="text-align: right;">10 »</td></tr> <tr><td>71 4^e — en ut.....</td><td style="text-align: right;">12 »</td></tr> <tr><td>72 5^e — en fa.....</td><td style="text-align: right;">12 »</td></tr> <tr><td>73 6^e — en sol.....</td><td style="text-align: right;">10 »</td></tr> <tr><td>74 7^e — en la bémol.....</td><td style="text-align: right;">12 »</td></tr> <tr><td>75 8^e — en fa. Flûte ou violon.....</td><td style="text-align: right;">9 »</td></tr> <tr><td>76 9^e — en mi bémol.....</td><td style="text-align: right;">12 »</td></tr> <tr><td>77 10^e — en ré.....</td><td style="text-align: right;">9 »</td></tr> <tr><td>78 11^e — en sol.....</td><td style="text-align: right;">10 »</td></tr> <tr><td>79 12^e — en fa dièse.....</td><td style="text-align: right;">10 »</td></tr> <tr><td>80 13^e — en ut.....</td><td style="text-align: right;">12 »</td></tr> <tr><td>81 14^e — en mi mineur.....</td><td style="text-align: right;">10 »</td></tr> <tr><td>82 15^e — en mi bémol.....</td><td style="text-align: right;">10 »</td></tr> <tr><td>— 98 31^e Trio en sol. Flûte ou violon.....</td><td style="text-align: right;">12 »</td></tr> </table>	68 1 ^{er} Trio en ut.....	12 »	69 2 ^e — en mi bémol.....	12 »	70 3 ^e — en ré mineur.....	10 »	71 4 ^e — en ut.....	12 »	72 5 ^e — en fa.....	12 »	73 6 ^e — en sol.....	10 »	74 7 ^e — en la bémol.....	12 »	75 8 ^e — en fa. Flûte ou violon.....	9 »	76 9 ^e — en mi bémol.....	12 »	77 10 ^e — en ré.....	9 »	78 11 ^e — en sol.....	10 »	79 12 ^e — en fa dièse.....	10 »	80 13 ^e — en ut.....	12 »	81 14 ^e — en mi mineur.....	10 »	82 15 ^e — en mi bémol.....	10 »	— 98 31 ^e Trio en sol. Flûte ou violon.....	12 »	<table border="0" style="width: 100%;"> <tr><td>83 16^e Trio en la.....</td><td style="text-align: right;">12 »</td></tr> <tr><td>84 17^e — en sol mineur.....</td><td style="text-align: right;">10 »</td></tr> <tr><td>85 18^e — en si bémol.....</td><td style="text-align: right;">9 »</td></tr> <tr><td>86 19^e — en fa.....</td><td style="text-align: right;">9 »</td></tr> <tr><td>87 20^e — en ré.....</td><td style="text-align: right;">9 »</td></tr> <tr><td>88 21^e — en si bémol.....</td><td style="text-align: right;">9 »</td></tr> <tr><td>89 22^e — en sol mineur.....</td><td style="text-align: right;">9 »</td></tr> <tr><td>90 23^e — en ut mineur.....</td><td style="text-align: right;">12 »</td></tr> <tr><td>91 24^e — en la.....</td><td style="text-align: right;">9 »</td></tr> <tr><td>92 25^e — en mi mineur.....</td><td style="text-align: right;">12 »</td></tr> <tr><td>93 26^e — en mi bémol.....</td><td style="text-align: right;">10 »</td></tr> <tr><td>94 27^e — en fa.....</td><td style="text-align: right;">7 50</td></tr> <tr><td>95 28^e — en mi bémol.....</td><td style="text-align: right;">10 »</td></tr> <tr><td>96 29^e — en ré. Flûte ou violon.....</td><td style="text-align: right;">12 »</td></tr> <tr><td>97 30^e — en mi bémol mineur.....</td><td style="text-align: right;">10 »</td></tr> </table>	83 16 ^e Trio en la.....	12 »	84 17 ^e — en sol mineur.....	10 »	85 18 ^e — en si bémol.....	9 »	86 19 ^e — en fa.....	9 »	87 20 ^e — en ré.....	9 »	88 21 ^e — en si bémol.....	9 »	89 22 ^e — en sol mineur.....	9 »	90 23 ^e — en ut mineur.....	12 »	91 24 ^e — en la.....	9 »	92 25 ^e — en mi mineur.....	12 »	93 26 ^e — en mi bémol.....	10 »	94 27 ^e — en fa.....	7 50	95 28 ^e — en mi bémol.....	10 »	96 29 ^e — en ré. Flûte ou violon.....	12 »	97 30 ^e — en mi bémol mineur.....	10 »	<table border="0" style="width: 100%;"> <tr><td>99 1^{er} Trio en si bémol.....</td><td style="text-align: right;">12 »</td></tr> <tr><td>100 2^e — en ut.....</td><td style="text-align: right;">10 »</td></tr> <tr><td>101 3^e — en mi majeur.....</td><td style="text-align: right;">12 »</td></tr> <tr><td>102 4^e — en sol.....</td><td style="text-align: right;">9 »</td></tr> <tr><td>103 5^e — en sol.....</td><td style="text-align: right;">12 »</td></tr> <tr><td>104 6^e — en mi bémol.....</td><td style="text-align: right;">12 »</td></tr> <tr><td>105 7^e — en si bémol.....</td><td style="text-align: right;">10 »</td></tr> <tr><td colspan="2" style="text-align: center;">TROIS QUATUORS EN PARTITION POUR PIANO, VIOLON, ALTO ET VIOLONCELLE (Réunis, net, 15 fr.)</td></tr> <tr><td>106 1^{er} Quatuor en mi bémol.....</td><td style="text-align: right;">18 »</td></tr> <tr><td>107 2^e — en sol mineur.....</td><td style="text-align: right;">18 »</td></tr> <tr><td>108 3^e — en mi bémol.....</td><td style="text-align: right;">15 »</td></tr> </table>	99 1 ^{er} Trio en si bémol.....	12 »	100 2 ^e — en ut.....	10 »	101 3 ^e — en mi majeur.....	12 »	102 4 ^e — en sol.....	9 »	103 5 ^e — en sol.....	12 »	104 6 ^e — en mi bémol.....	12 »	105 7 ^e — en si bémol.....	10 »	TROIS QUATUORS EN PARTITION POUR PIANO, VIOLON, ALTO ET VIOLONCELLE (Réunis, net, 15 fr.)		106 1 ^{er} Quatuor en mi bémol.....	18 »	107 2 ^e — en sol mineur.....	18 »	108 3 ^e — en mi bémol.....	15 »	<table border="0" style="width: 100%;"> <tr><td>109 Op. 1 n° 1 en mi bémol.....</td><td style="text-align: right;">15 »</td></tr> <tr><td>110 — 1 n° 2 en sol.....</td><td style="text-align: right;">15 »</td></tr> <tr><td>111 — 1 n° 3 en ut mineur.....</td><td style="text-align: right;">15 »</td></tr> <tr><td>112 — 11 en si bémol, clarⁱⁿ ou violon.....</td><td style="text-align: right;">12 »</td></tr> <tr><td>113 — 36 en ré majeur.....</td><td style="text-align: right;">18 »</td></tr> <tr><td>114 — 38 en mi bémol, clarⁱⁿ ou violon.....</td><td style="text-align: right;">18 »</td></tr> <tr><td>115 — 70 n° 1 en ré majeur.....</td><td style="text-align: right;">15 »</td></tr> <tr><td>116 — 70 n° 2 en mi bémol.....</td><td style="text-align: right;">15 »</td></tr> <tr><td>117 — 97 en si bémol.....</td><td style="text-align: right;">18 »</td></tr> <tr><td>118 — Posthume en si bémol.....</td><td style="text-align: right;">6 »</td></tr> <tr><td>119 — — en mi bémol.....</td><td style="text-align: right;">10 »</td></tr> <tr><td>120 — Adagio rondo et variations.....</td><td style="text-align: right;">12 »</td></tr> <tr><td>121 14 variat. p^o piano, viol. ou violonc.....</td><td style="text-align: right;">9 »</td></tr> <tr><td colspan="2" style="text-align: center;">QUATUOR EN PARTITION</td></tr> <tr><td>122 Op. 16 Quatuor en mi bémol.....</td><td style="text-align: right;">20 »</td></tr> </table>	109 Op. 1 n° 1 en mi bémol.....	15 »	110 — 1 n° 2 en sol.....	15 »	111 — 1 n° 3 en ut mineur.....	15 »	112 — 11 en si bémol, clar ⁱⁿ ou violon.....	12 »	113 — 36 en ré majeur.....	18 »	114 — 38 en mi bémol, clar ⁱⁿ ou violon.....	18 »	115 — 70 n° 1 en ré majeur.....	15 »	116 — 70 n° 2 en mi bémol.....	15 »	117 — 97 en si bémol.....	18 »	118 — Posthume en si bémol.....	6 »	119 — — en mi bémol.....	10 »	120 — Adagio rondo et variations.....	12 »	121 14 variat. p ^o piano, viol. ou violonc.....	9 »	QUATUOR EN PARTITION		122 Op. 16 Quatuor en mi bémol.....	20 »
68 1 ^{er} Trio en ut.....	12 »																																																																																																																				
69 2 ^e — en mi bémol.....	12 »																																																																																																																				
70 3 ^e — en ré mineur.....	10 »																																																																																																																				
71 4 ^e — en ut.....	12 »																																																																																																																				
72 5 ^e — en fa.....	12 »																																																																																																																				
73 6 ^e — en sol.....	10 »																																																																																																																				
74 7 ^e — en la bémol.....	12 »																																																																																																																				
75 8 ^e — en fa. Flûte ou violon.....	9 »																																																																																																																				
76 9 ^e — en mi bémol.....	12 »																																																																																																																				
77 10 ^e — en ré.....	9 »																																																																																																																				
78 11 ^e — en sol.....	10 »																																																																																																																				
79 12 ^e — en fa dièse.....	10 »																																																																																																																				
80 13 ^e — en ut.....	12 »																																																																																																																				
81 14 ^e — en mi mineur.....	10 »																																																																																																																				
82 15 ^e — en mi bémol.....	10 »																																																																																																																				
— 98 31 ^e Trio en sol. Flûte ou violon.....	12 »																																																																																																																				
83 16 ^e Trio en la.....	12 »																																																																																																																				
84 17 ^e — en sol mineur.....	10 »																																																																																																																				
85 18 ^e — en si bémol.....	9 »																																																																																																																				
86 19 ^e — en fa.....	9 »																																																																																																																				
87 20 ^e — en ré.....	9 »																																																																																																																				
88 21 ^e — en si bémol.....	9 »																																																																																																																				
89 22 ^e — en sol mineur.....	9 »																																																																																																																				
90 23 ^e — en ut mineur.....	12 »																																																																																																																				
91 24 ^e — en la.....	9 »																																																																																																																				
92 25 ^e — en mi mineur.....	12 »																																																																																																																				
93 26 ^e — en mi bémol.....	10 »																																																																																																																				
94 27 ^e — en fa.....	7 50																																																																																																																				
95 28 ^e — en mi bémol.....	10 »																																																																																																																				
96 29 ^e — en ré. Flûte ou violon.....	12 »																																																																																																																				
97 30 ^e — en mi bémol mineur.....	10 »																																																																																																																				
99 1 ^{er} Trio en si bémol.....	12 »																																																																																																																				
100 2 ^e — en ut.....	10 »																																																																																																																				
101 3 ^e — en mi majeur.....	12 »																																																																																																																				
102 4 ^e — en sol.....	9 »																																																																																																																				
103 5 ^e — en sol.....	12 »																																																																																																																				
104 6 ^e — en mi bémol.....	12 »																																																																																																																				
105 7 ^e — en si bémol.....	10 »																																																																																																																				
TROIS QUATUORS EN PARTITION POUR PIANO, VIOLON, ALTO ET VIOLONCELLE (Réunis, net, 15 fr.)																																																																																																																					
106 1 ^{er} Quatuor en mi bémol.....	18 »																																																																																																																				
107 2 ^e — en sol mineur.....	18 »																																																																																																																				
108 3 ^e — en mi bémol.....	15 »																																																																																																																				
109 Op. 1 n° 1 en mi bémol.....	15 »																																																																																																																				
110 — 1 n° 2 en sol.....	15 »																																																																																																																				
111 — 1 n° 3 en ut mineur.....	15 »																																																																																																																				
112 — 11 en si bémol, clar ⁱⁿ ou violon.....	12 »																																																																																																																				
113 — 36 en ré majeur.....	18 »																																																																																																																				
114 — 38 en mi bémol, clar ⁱⁿ ou violon.....	18 »																																																																																																																				
115 — 70 n° 1 en ré majeur.....	15 »																																																																																																																				
116 — 70 n° 2 en mi bémol.....	15 »																																																																																																																				
117 — 97 en si bémol.....	18 »																																																																																																																				
118 — Posthume en si bémol.....	6 »																																																																																																																				
119 — — en mi bémol.....	10 »																																																																																																																				
120 — Adagio rondo et variations.....	12 »																																																																																																																				
121 14 variat. p ^o piano, viol. ou violonc.....	9 »																																																																																																																				
QUATUOR EN PARTITION																																																																																																																					
122 Op. 16 Quatuor en mi bémol.....	20 »																																																																																																																				

La Collection des 55 œuvres concertantes de **HAYDN**, net, 100 fr.; des 32 œuvres concertantes de **MOZART**, net, 70 fr.; des 35 œuvres concertantes de **BEETHOVEN**, net, 100 fr. — Souscription aux 122 œuvres réunies, net, 225 fr. —

N. B. — Comme ordre de difficulté, les œuvres concertantes de **HAYDN** et **MOZART** conduisent progressivement à celles de **BEETHOVEN**

Toute reproduction, même partielle, des doigtés et accentuations de **MM. ALARD, FRANCHOMME** et **DIÉMER**, est rigoureusement interdite
 Ces indications (ainsi que les mouvements marqués au métronome), n'étant point imposées par des règles absolues, sont simplement recommandées comme étant élaborées avec soin
 d'après les traditions et les autorités les plus compétentes.

En vente au **MÉNESTREL**, 2 bis, rue Vivienne, **HEUGEL** et C^e, éditeurs-fournisseurs du **CONSERVATOIRE**

ABONNEMENT A LA LECTURE MUSICALE — MÉDAILLE ET MENTION — VENTE ET LOCATION DE PIANOS ET ORGUES
 A l'Exposition universelle de 1855, pour la correction de leurs Éditions classiques et services rendus à l'Enseignement.