Fürs Haus
Heft 179

Kompositionen

für das Pianoforte

von

Max Reger.

OP. 79 a

1. Heft: **Zwei Humoresken** 2. Heft: **Intermezzo – Melodie**
3. Heft: **Romanze – Impromptu** 4. Heft: **Impromtu – Caprice**
5. Heft: **Capriccio – Melodie**

Preis M 1,20

Eigentum der Verleger
LANGENSALZA
HERMANN BEYER & SÖHNE
(BEYER & MANN)
Herzogl. Sächs. Hofbuchhändler

Lith. Anst. v. Herm. Beyer & Söhne (Beyer & Mann)
Langensalza

Romanze.

Max Reger, Op. 79 a 3.

Con passione, *un poco vivace.*

PIANO.

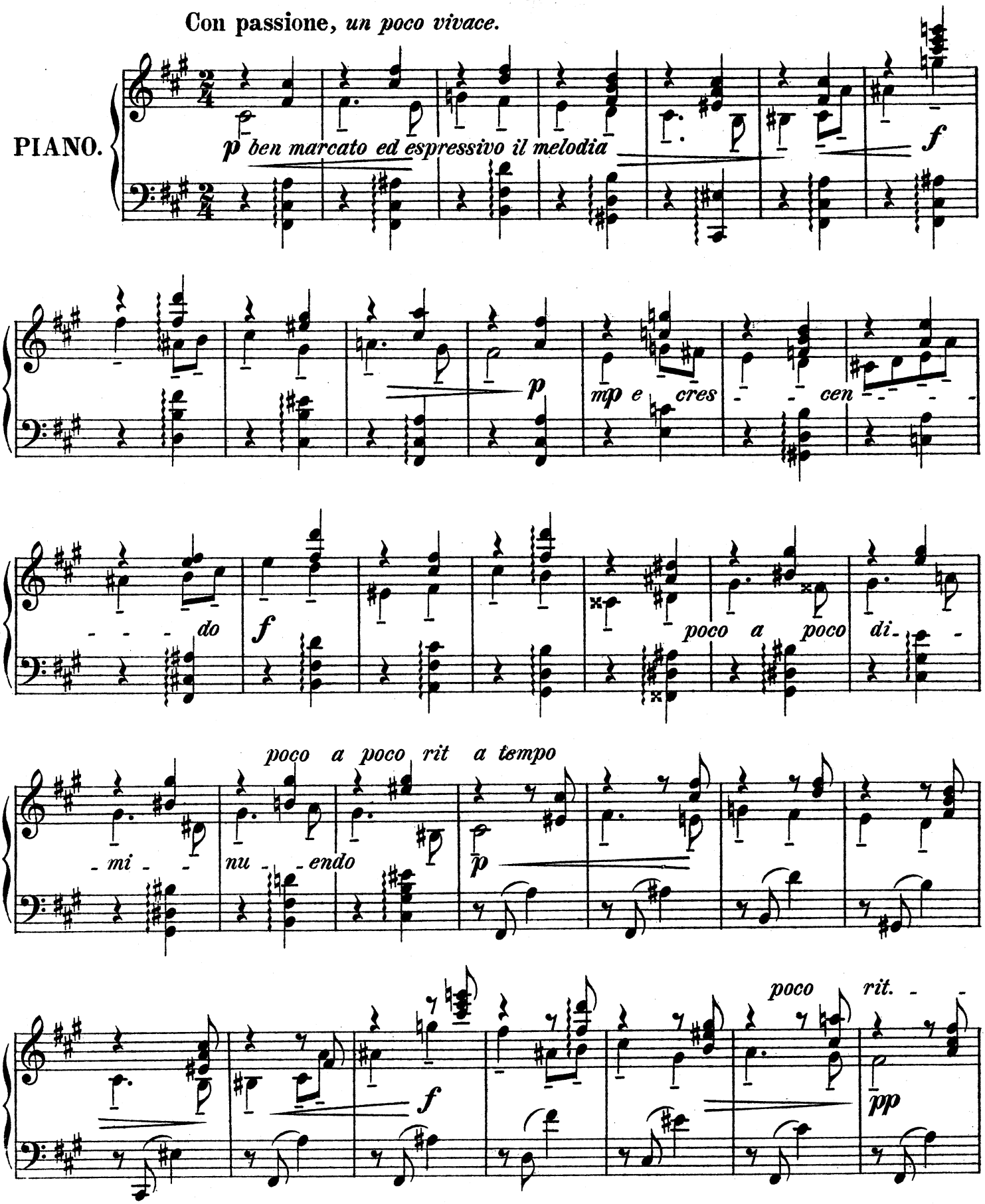

a tempo
f
f
ben marcato il melodia
p
sempre poco a poco cres -
cen -
do
ff
ff
poco a poco
poco rit.
a tempo
di - mi - nu - en - do
p

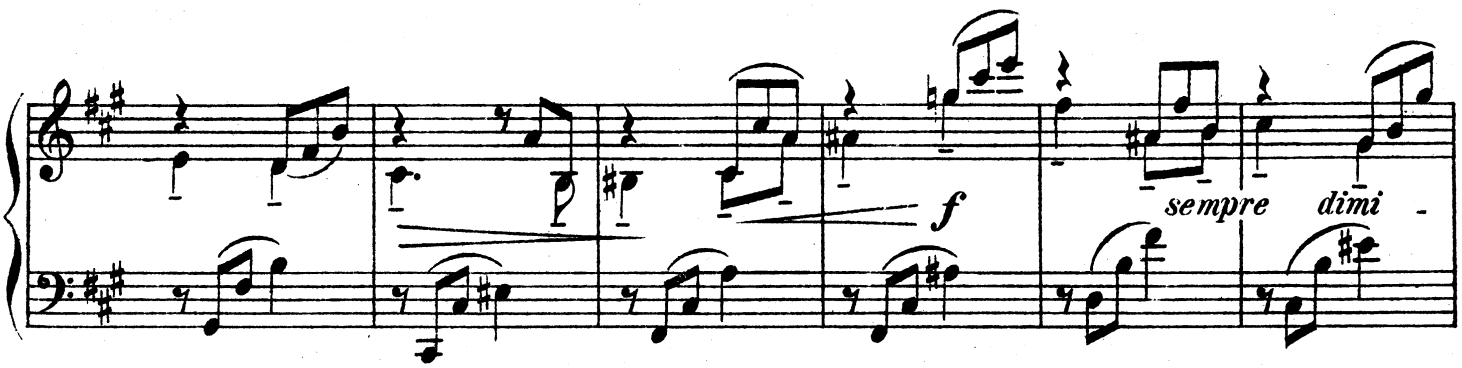
f
sempre dimi -

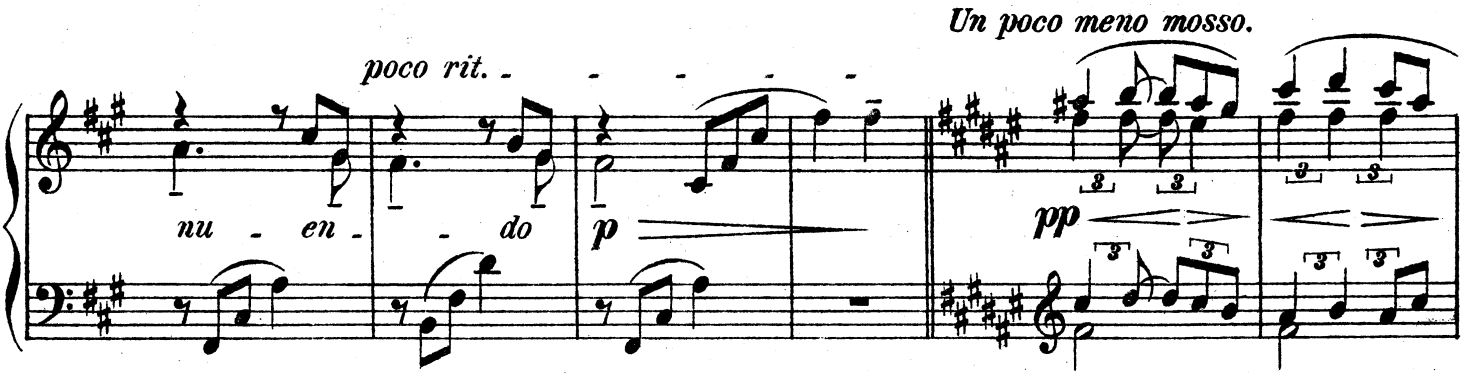
Un poco meno mosso.
poco rit. - - - - - -
nu - en - - do
p
pp

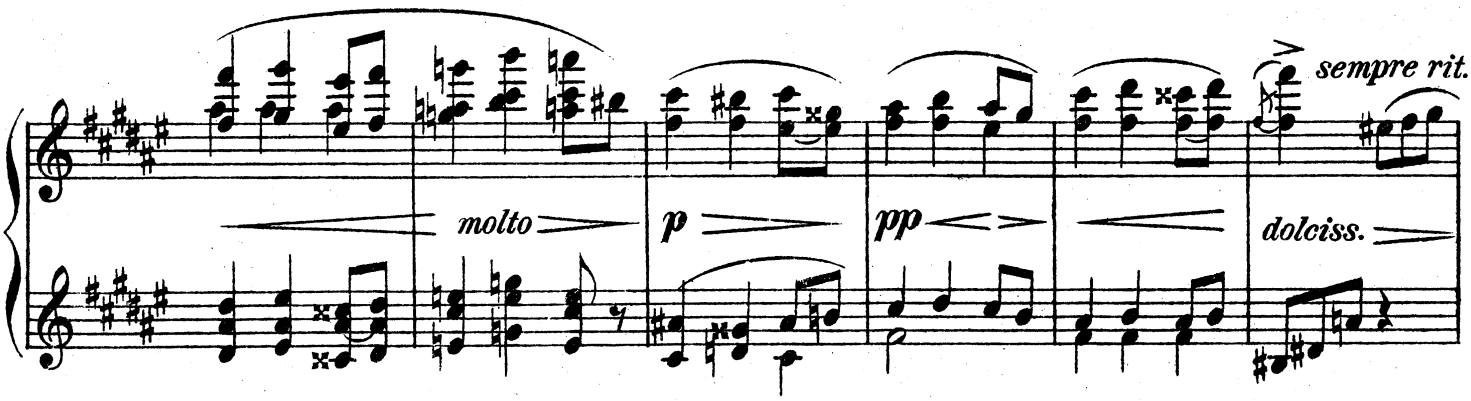
molto
p
pp
sempre rit. -
dolciss.

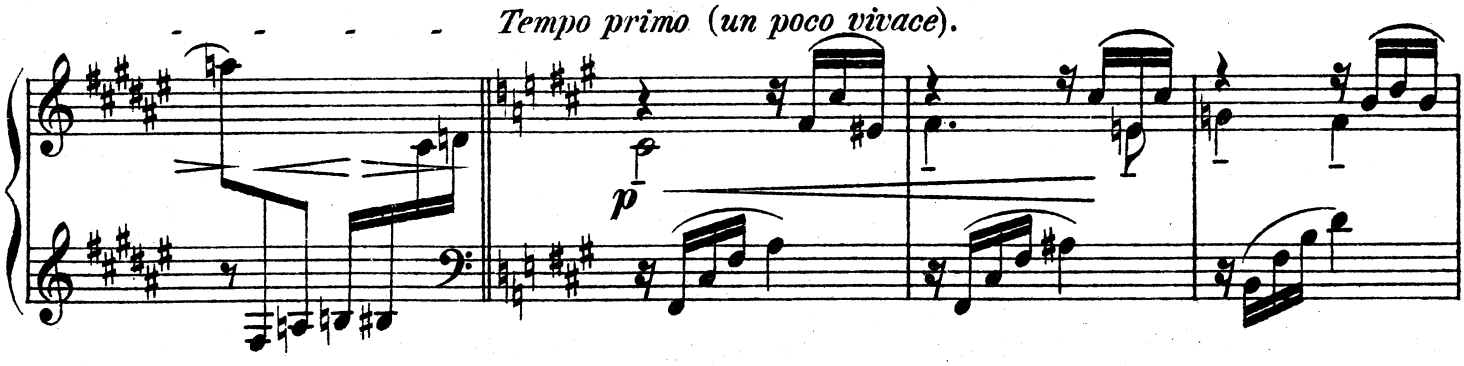
- - - - - Tempo primo (un poco vivace).
p

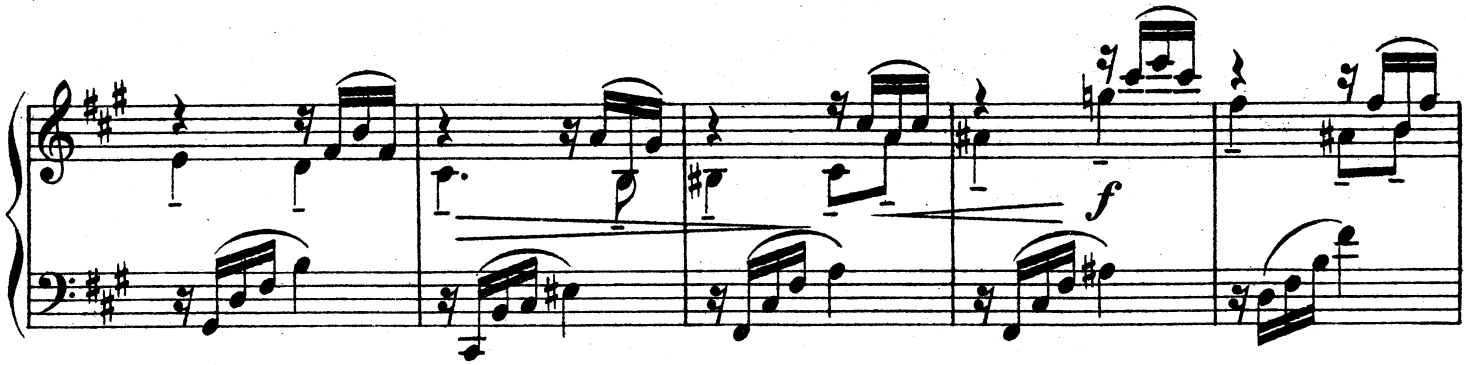
f

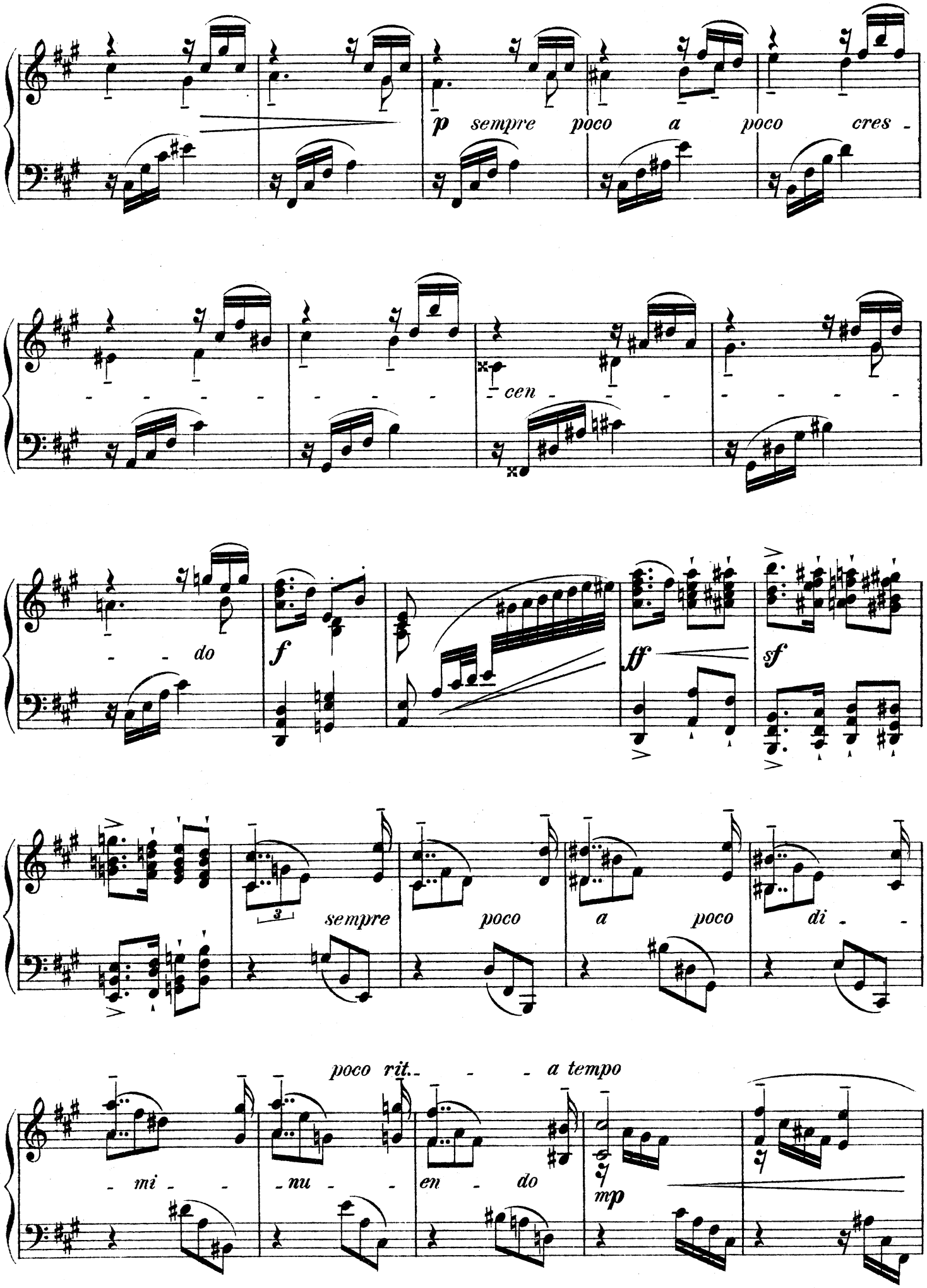
p sempre poco a poco cres -
cen - - - -
- - do
f
ff
sf
3
sempre poco a poco di - -
poco rit. - - - a tempo
- mi - - nu - - en - do
mp

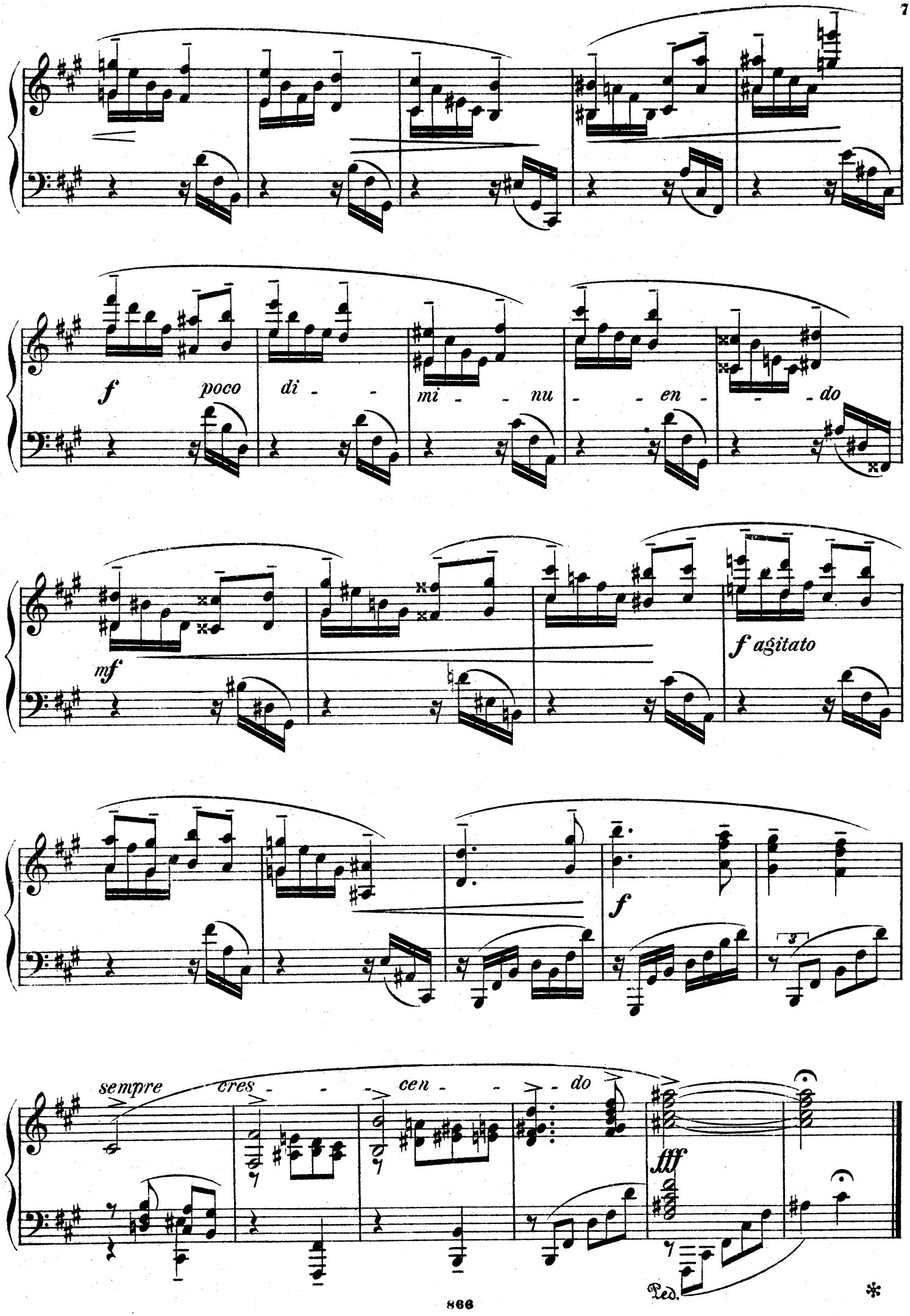
f poco di - - mi - - nu - - en - - do
mf
f agitato
f
3
sempre cres - - - cen - - - do
fff
Ped.
*

Impromptu.

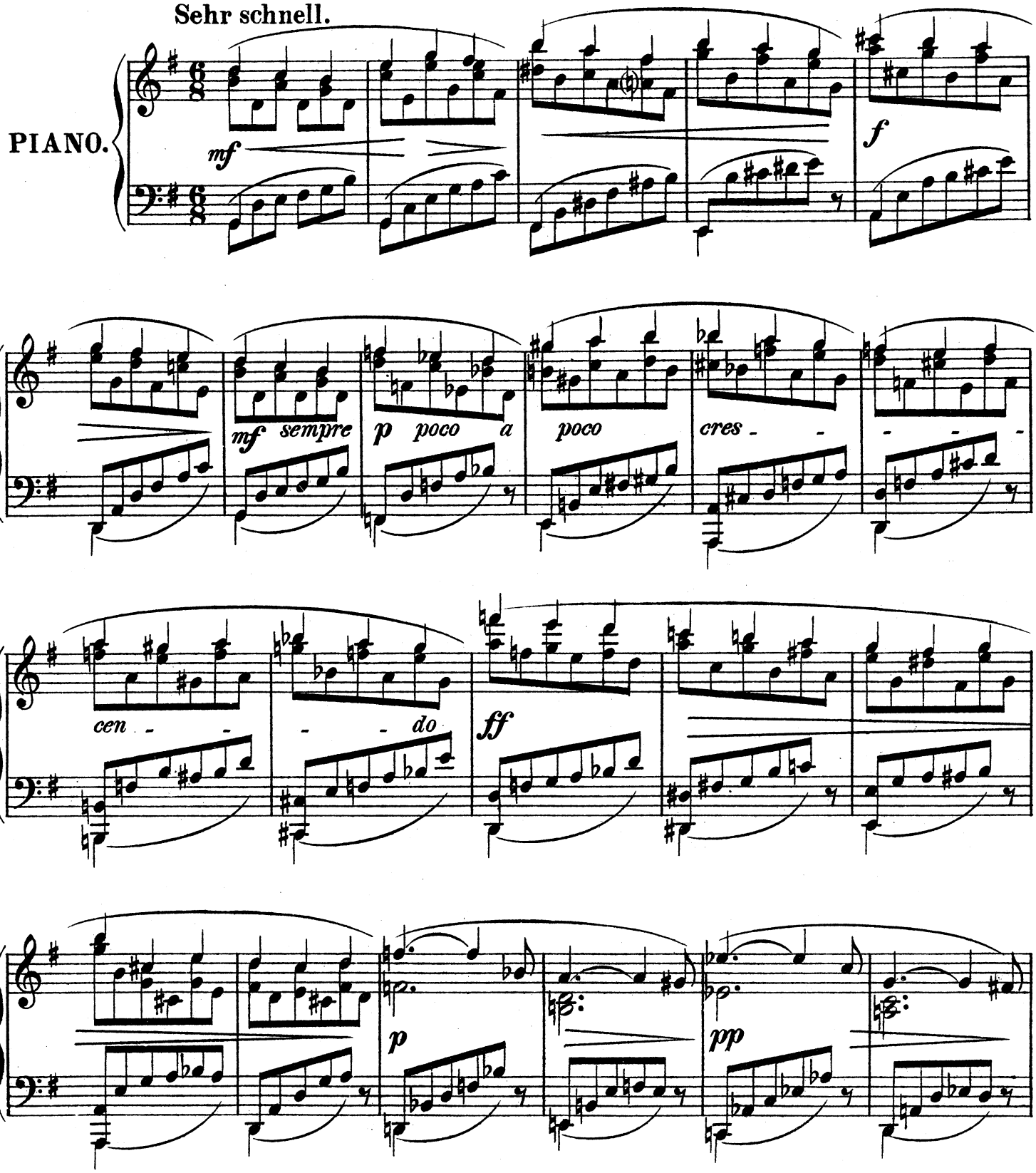
Sehr schnell.
PIANO.
mf
f
mf sempre
p poco a poco
cres - - - - - -
cen - - - - do
ff
p
pp

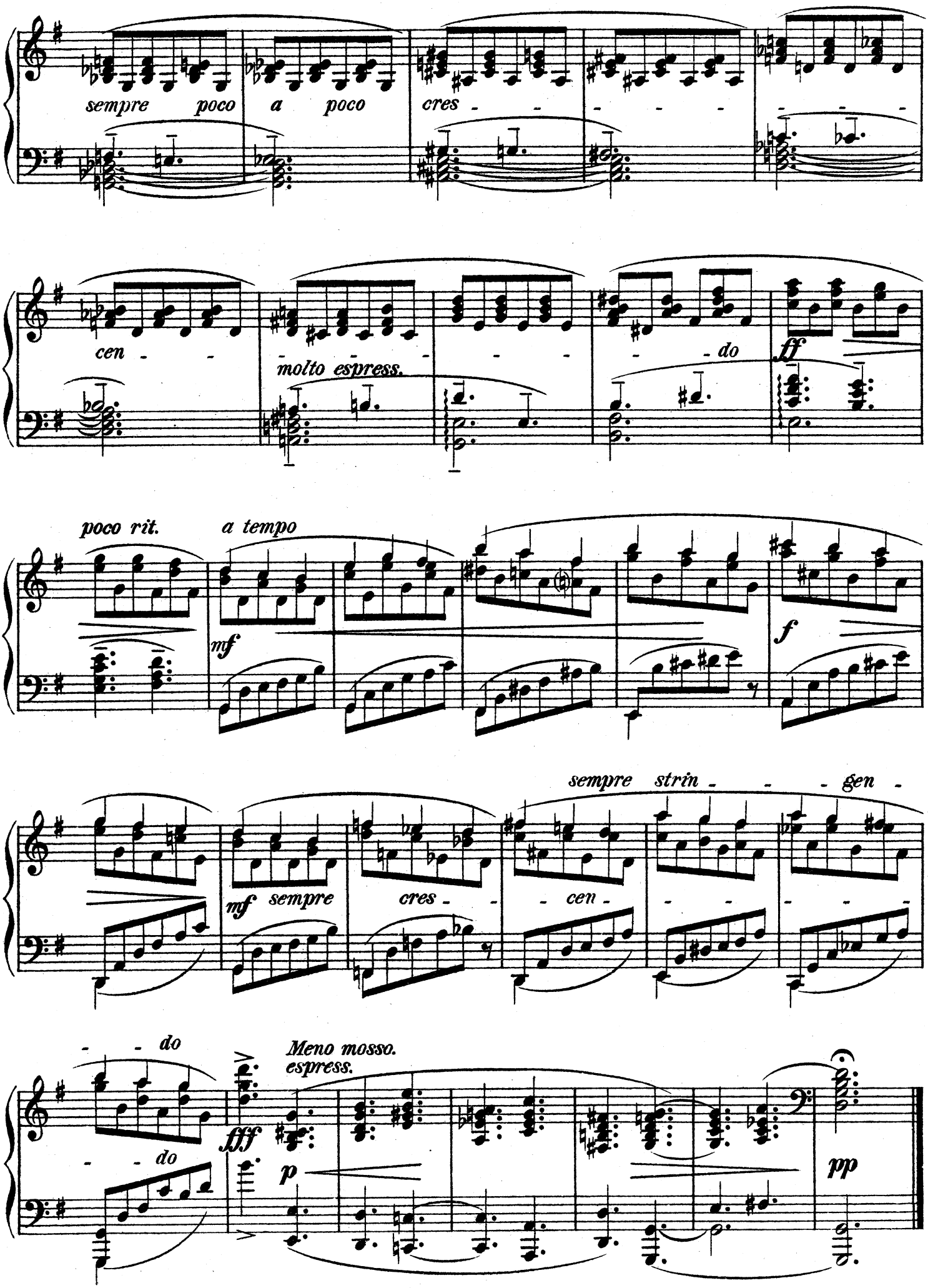
sempre poco a poco cres - - - - - - - - -
cen - - - - - - - - - - - - - - - do
molto espress.
ff
poco rit.
a tempo
mf
f
sempre strin - - - gen -
mf sempre cres - - - cen - - - - - - - -
- - do
- - do
Meno mosso.
espress.
fff
p
pp

Verlag von Hermann Beyer & Söhne (Beyer & Mann)
in Langensalza.

Kompositionen von Max Reger.

Op. 79 a.
Für das Pianoforte.

1. Heft: Zwei Humoresken . . . . . M 1,20
2. Heft: Intermezzo-Melodie . . . . . M 1,20
3. Heft: Romanze-Impromptu . . . . M 1,20
4. Heft: Impromptu-Caprice . . . . . M 1,20
5. Heft: Capriccio-Melodie . . . . . M 1,20

Op. 79 b.
Für Orgel.

1. Heft: Sechs Vorspiele . . . . . M 1,20
2. Heft: Sieben Vorspiele . . . . . M 1,20

Op. 79 c.
Für eine Singstimme mit Pianoforte-Begleitung.

1. Heft: 2 Lieder: Abend — Um Mitternacht blühen die Blumen . . . . . M 1,00
2. Heft: 3 Lieder: Volkslied — Friede — Auf Mondbeschienenen Wegen . . . . M 1,00
3. Heft: 3 Lieder: Die Glocke des Glücks — Erinnerung — Züge . . . . . M 1,00

Op. 79 d.
Für Violine mit Pianoforte-Begleitung.

1. Heft: Wiegenlied-Capriccio . . . . M 1,00
2. Heft: Burla . . . . . M 1,00

Op. 79 e.
Für Cello mit Pianoforte-Begleitung.

1. Heft: Caprice . . . . . M 1,00
2. Heft: Kleine Romanze . . . . . M 0,75

Op. 79 f.
Für gemischten Chor.

1. Heft: Sieben vierstimmige Choräle. Part. M 1,25. Stimmen M 1,50
2. Heft: Sieben fünf- und sechsstimmige Choräle. Part. M 1,50. Stimmen M 1,60

Op. 79 g.
Für dreistimmigen Frauen- oder Knabenchor.

(Drei Choral-Bearbeitungen.)

Lobt Gott, ihr Christen, allzugleich. — Dank saget dem Vater. — Nun laßt uns gehn.
Part. M 0,80. Stimmen M 0,30.

Zu beziehen durch jede Buch- und Musikalienhandlung.