22-25

Fleur des Champs

IDYLLE POUR PIANO

G. BACHMANN

Op: 15 | N° 2 | Prix 4f

SIX MORCEAUX DE SALON

POUR PIANO

PAR

GEORGES BACHMANN

N°1. BERCEUSE ..... 6f.

A Mademoiselle Henriette BARBETTI

N°2. Fleur des champs ... Idylle .... 4f.

A Monsieur Le Comte Théodore de Lesseps

N°3. Chanson favorite de la Reine MARGOT 4f

A Madame Giacomelli.

N°4. Ballet Pompadour ..... 4f.

A Madame Mowfray Laming.

N°5. Ronde des MOUSQUETAIRES ..... 5f.

A Mademoiselle Jousselin.

N°6. ESPIÈGLERIE ..... 6f.

A Mademoiselle Mackenzie

A Emerique

OP: 15

Paris, J. HIELARD éditeur, 8, Rue Laffitte

Propriété pour tous Pays.

J. HIÉLARD
ÉDITEUR
R. LAFFITTE, 8. PARIS

à monsieur le Comte Théodore de LESSEPS.

FLEUR DES CHAMPS

IDYLLE

Pour PIANO par **GEORGES BACHMANN**

Modéré et très gracieux.

PIANO.

Paris, J. HIÉLARD Editeur rue Laffitte 8. J.H.D.268.

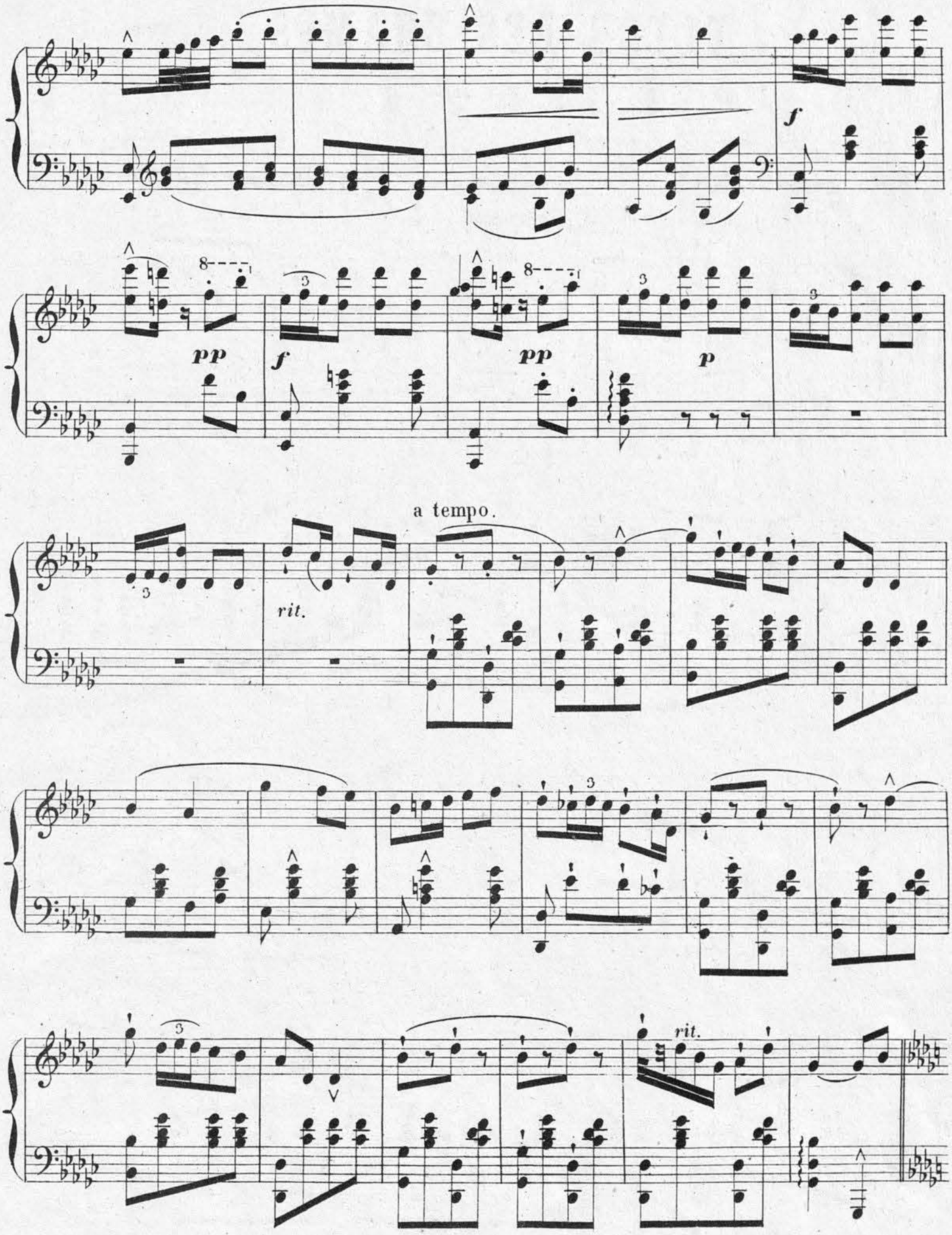
f
pp
f
pp
p
a tempo.
rit.
rit.

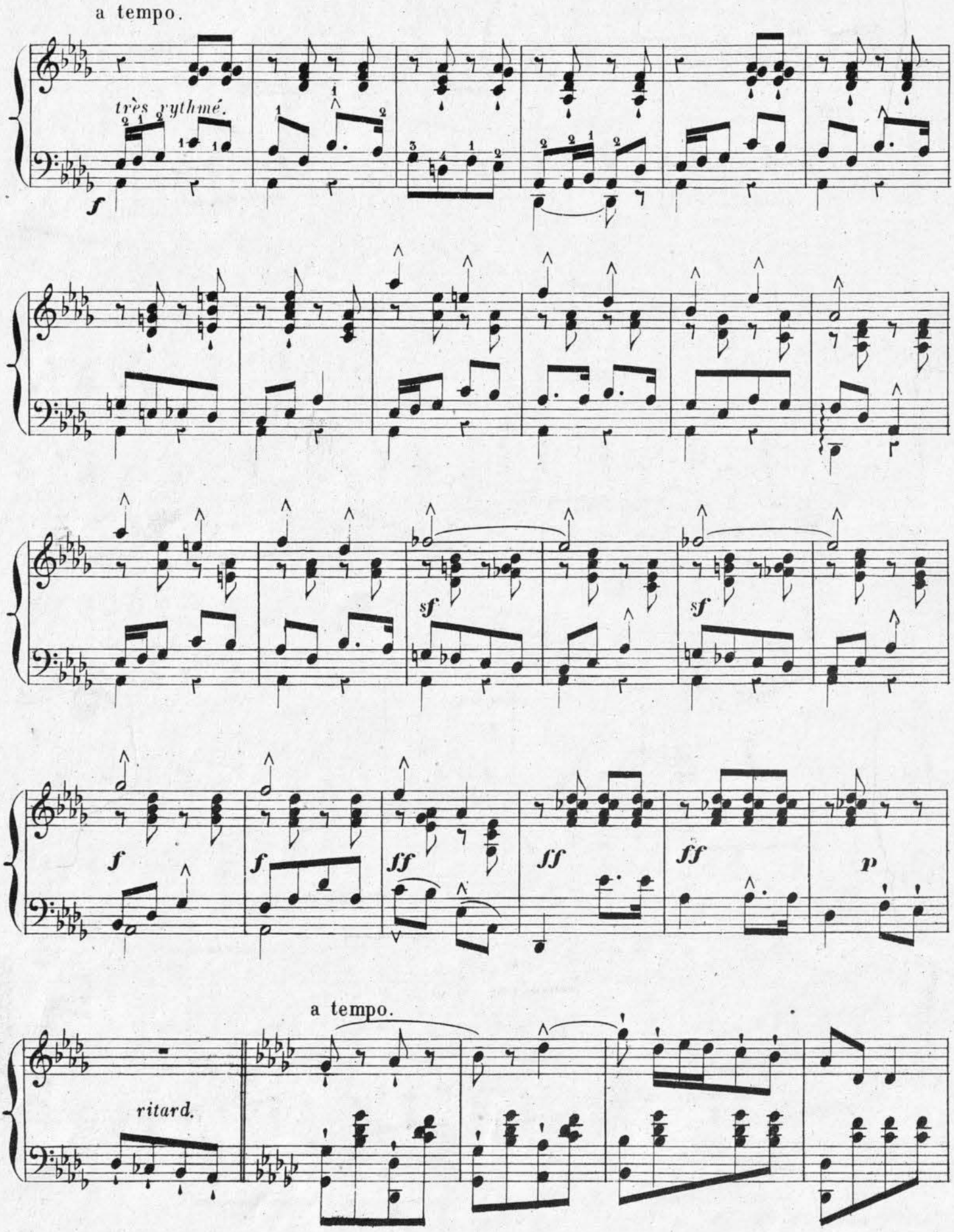
a tempo.
très rythmé.
f
sf
sf
f
f
ff
ff
ff
p
a tempo.
ritard.

BIBLIOTECA NACIONAL

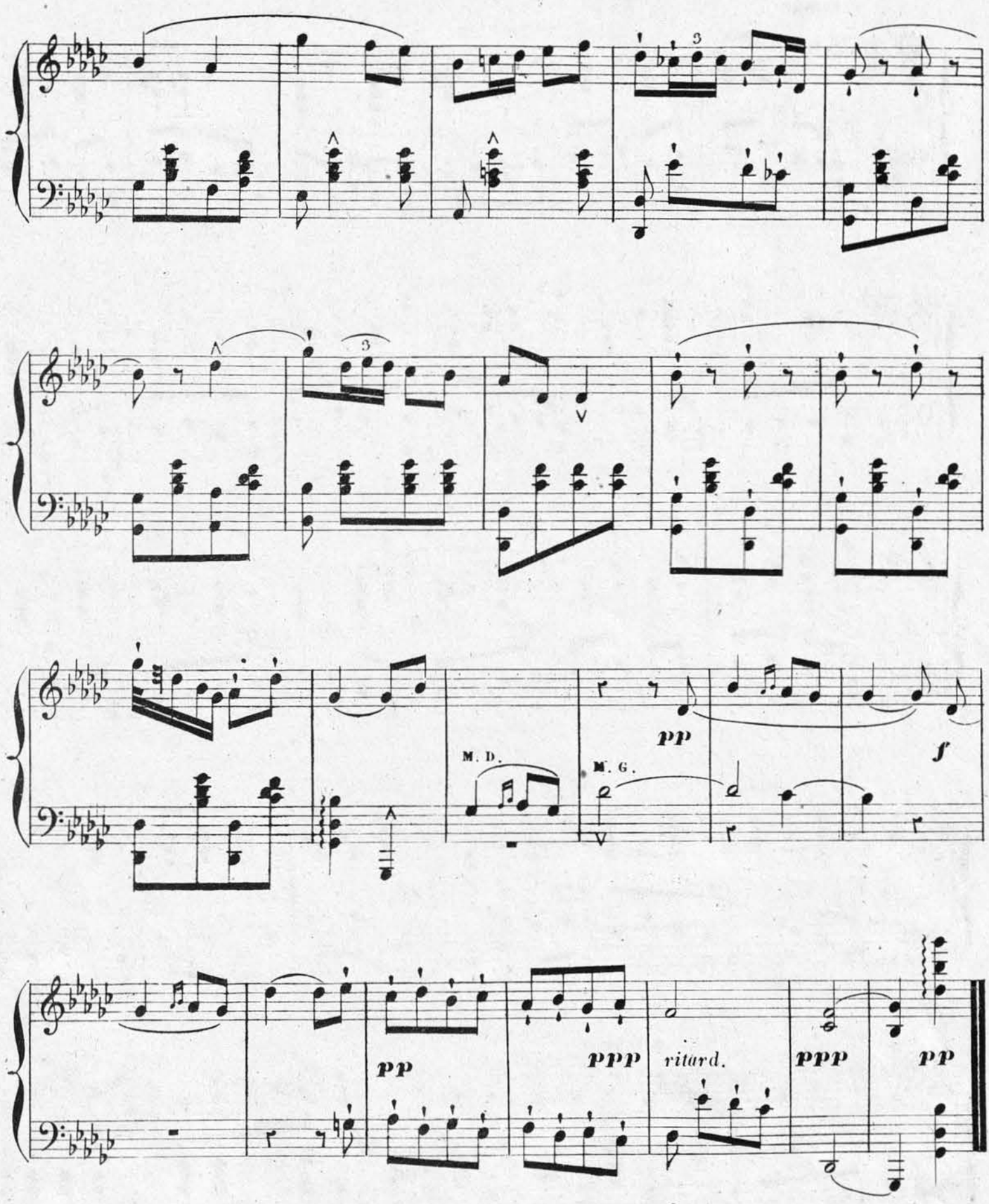

P. BERTRAND grav:

J. HD. 268.

Arouy imp. r. Rochechouart 84.