Corno I in F.

I. Alborada.

Vivo e strepitoso.

f

A

p

B

f

C

p

17

attacca

II. Variazioni.

Andante con moto.

2 Solo

dolce

Poco meno mosso.

D 19 E Corno ingl.

1 2 3 4

Solo (ouverts)

mf *p* (bouchés) *mf* *p* (bouchés)

mf

f

1 1 3

Corno I in F.

Tempo I.

1

p

F

f

3 G 8 3

rit. *attacca*

III. Alborada.

Vivo e strepitoso.

ff

H

pp

I

f

K

pp

11

cresc. molto

pp

sf *sf*

lunga

fattacca

IV. Scena e Canto gitano.

Allegretto.

quasi Cadenza(I)

con forza

dimin.

cresc.

f

Cadenza(II)Violino Solo.

L *a tempo*

Cadenza(III) Flauto Solo.

10

Corno I in F.

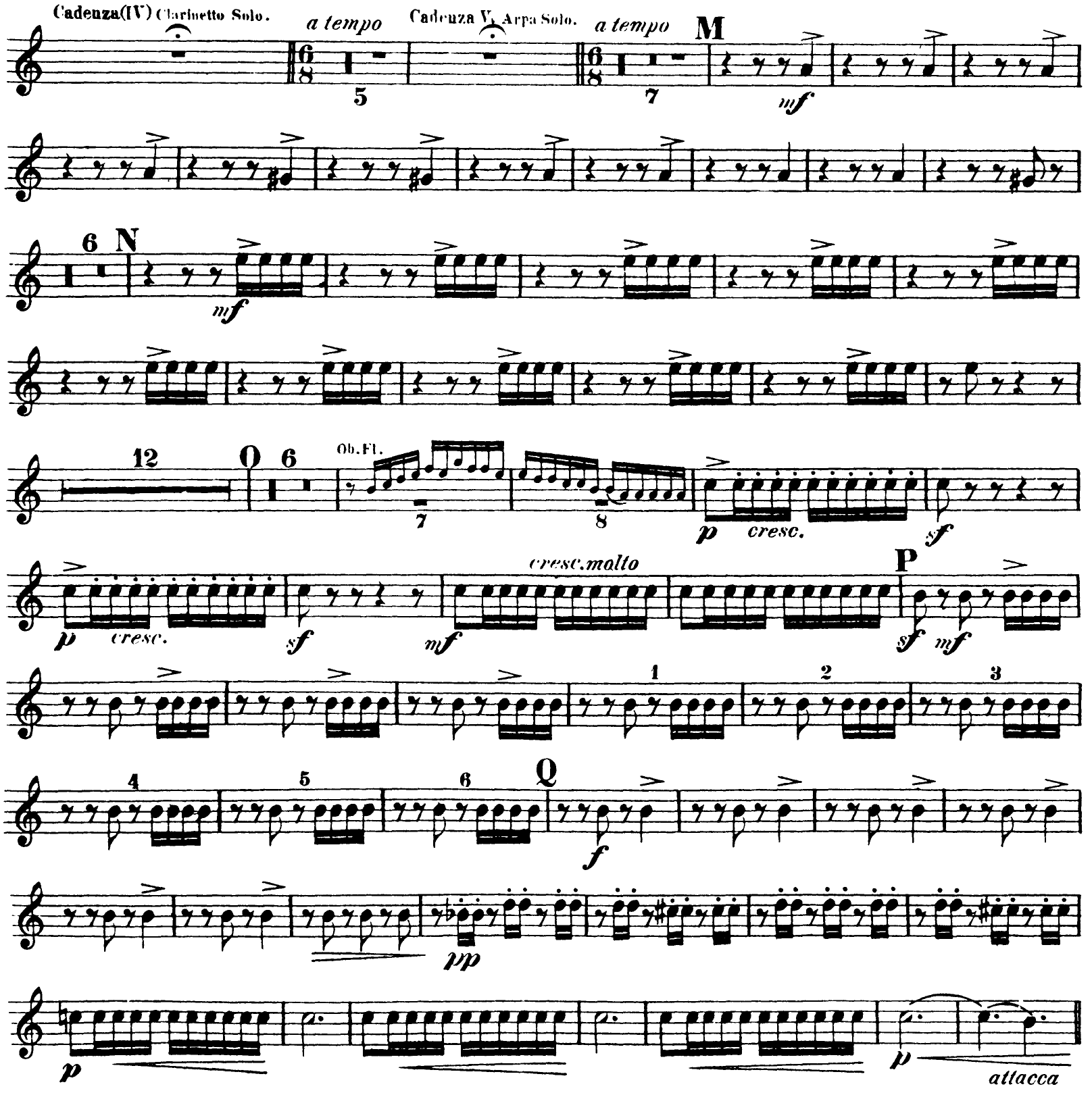

V. Fandango asturiano.

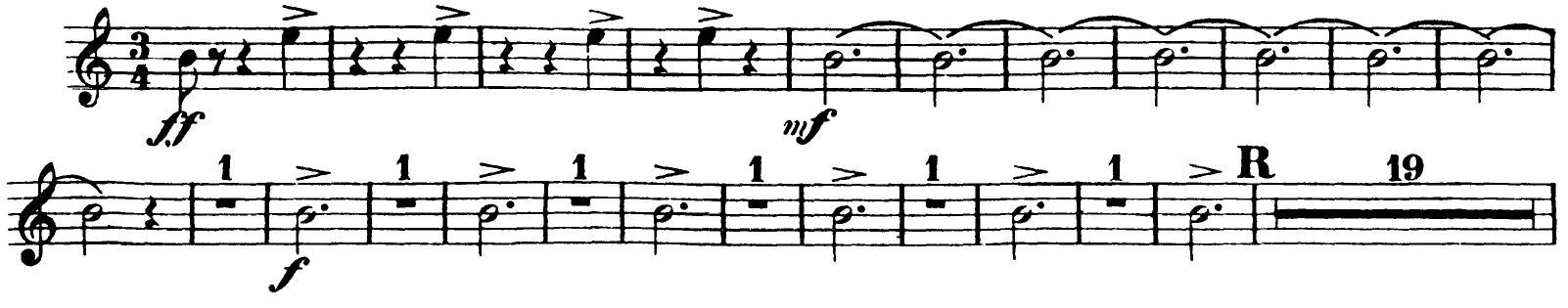

Corno I in F.

Viol.I.

20 21 22 23 *p cresc.* **S** *f* 27 28 IV. 29 6

cresc. *p* *f* **T** 8 *mf* *p*

p cresc. **U** *fz* 10 *f*

sf *f* *f* *sf*

sf **V** *sf* 3 *f*

W

X *ff*

Coda.
Vivo.

Y 5 *f*

Z *ff*

Presto.

Nicolai Rimsky-Korsakov
Capriccio Espagnole, Op. 34

Corno II in F.

I. Alborada.

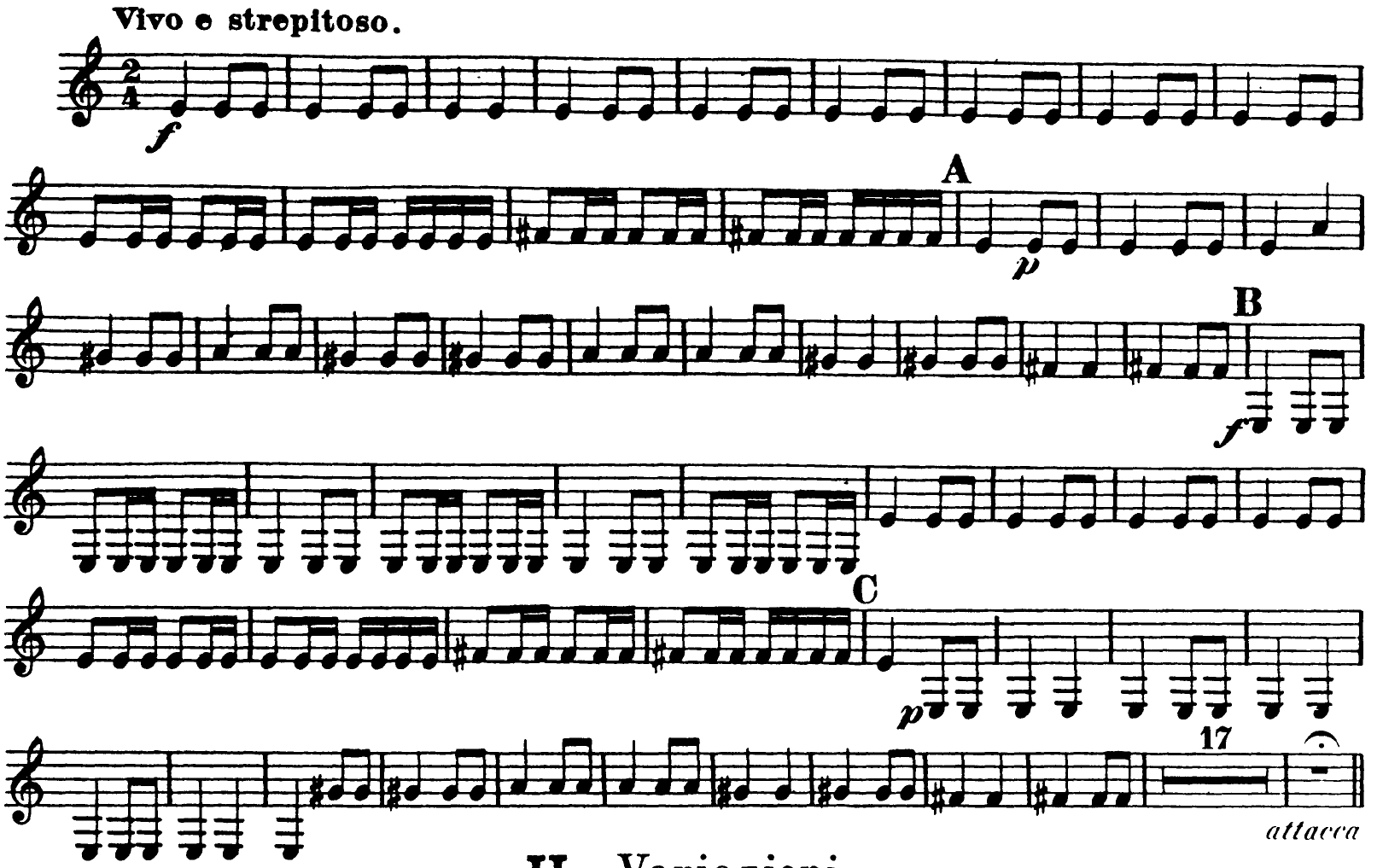

II. Variazioni.

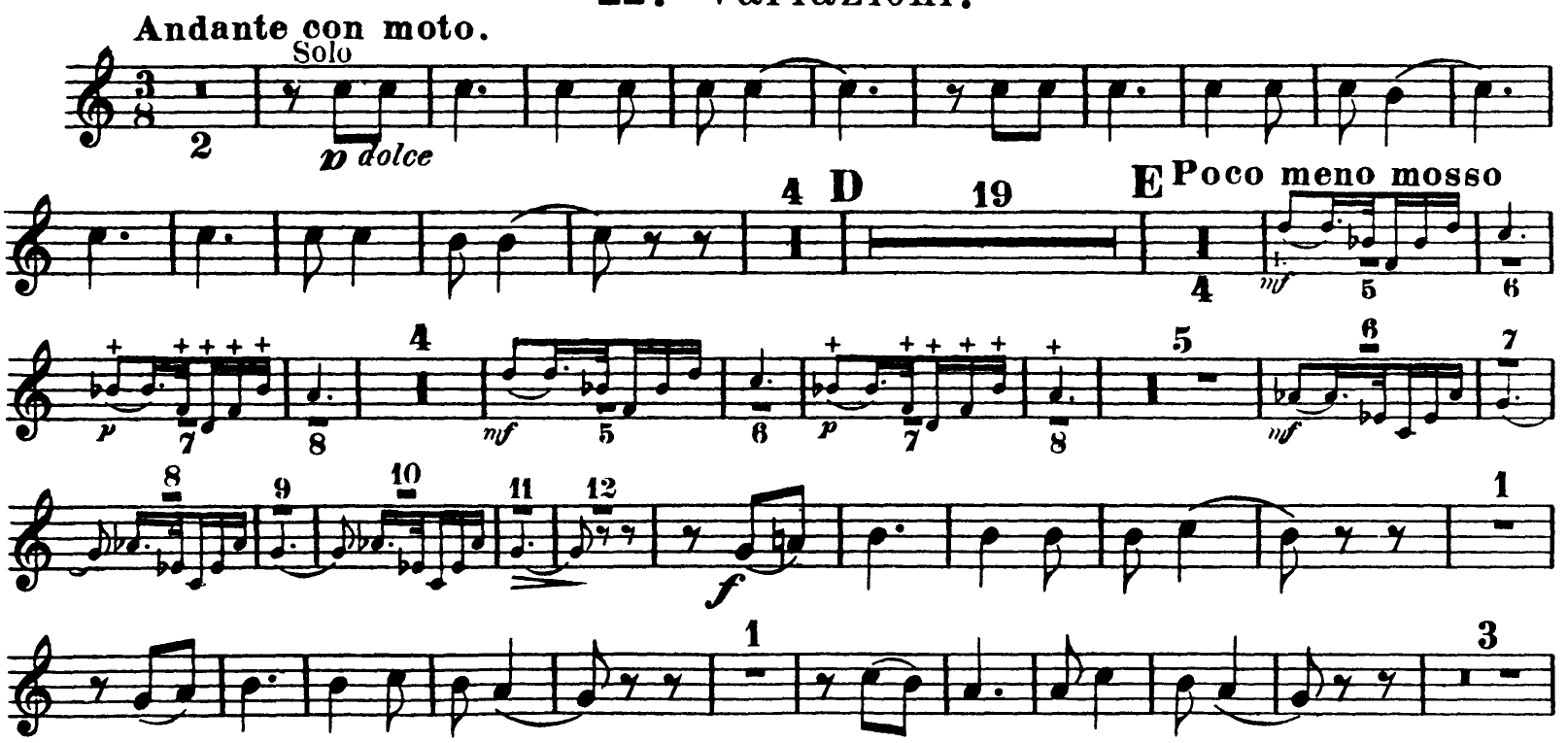

Corno II in F.

Tempo I.

F

3 G 8 3

rit. *attacca*

III. Alborada.

Vivo e strepitoso.

H

I

K

11

IV Scena e Canto gitano.

Allegretto.

quasi Cadenza (I)

con forza

dimin.

cresc.

cresc.

Cadenza (II) Violino Solo

L

10

Cadenza (III) Flauto Solo

Corno II in F.

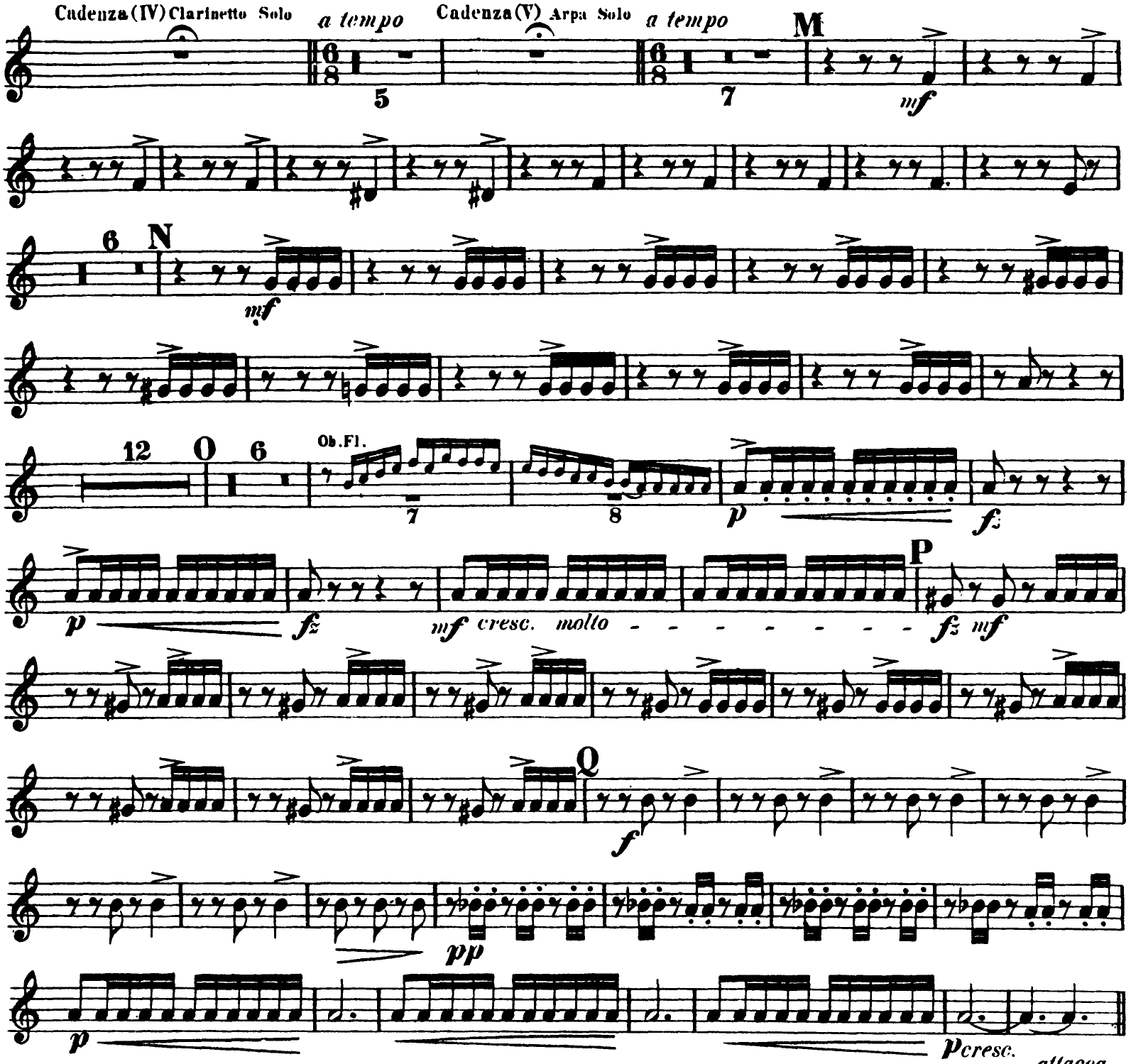

V. Fandango asturiano.

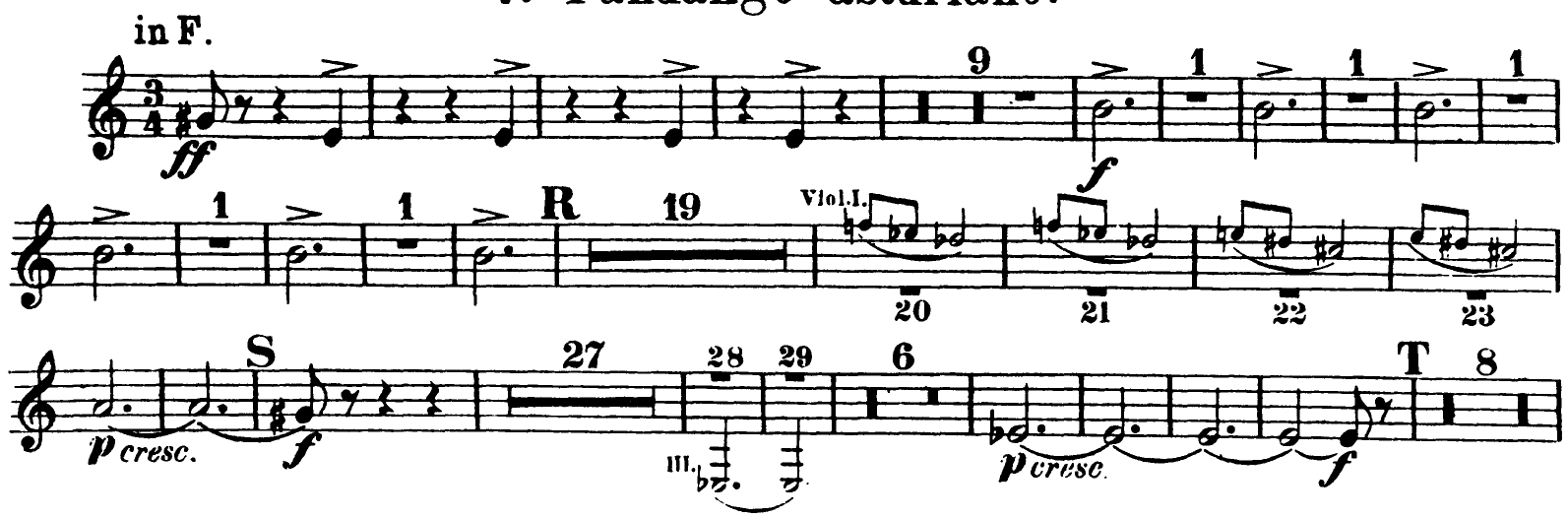

Corno II in F

cresc

U

10

V

3

W

X

Coda.

Vivo Tempo di comincio.

Y

5

Z

Presto.

Nicolai Rimsky-Korsakov
Capriccio Espagnole, Op. 34

Corno III. in F.

I. Alborada.

Vivo e strepitoso.

f

A 12 B

f

C 30

attacca

in F.

II. Variazioni.

Andante con moto.

2 Solo. *dolce*

4 D 19 E

Poco meno mosso.

21 I. Solo.

mf

22 23 24 25 26

27 28

mf

1 1

Tempo I.

3

mf

11 F

f

3 G 8 3

ril.

attacca

Corno III. in F.

III. Alborada.

in F.
Vivo e strepitoso.

f

H 13 I

pp *f*

K 25

pp *cresc molto* *fz* *sf* *attacca* *lunga* *f*

IV. Scena e Canto gitano.

in F.
Allegretto.
quasi Cadenza (I).

con forza 3 3

dimin. *cresc.*

Cadenza (II) Violino Solo.

f

L 10 *a tempo* Cadenza (III) Flauto Solo. Cadenza (IV) Clarinetto Solo. 5 *a tempo* Cadenza (V) Arpa Solo.

7 M 15 Viol. I. u. II. N

16 17 *mf*

12

Corno III. in F.

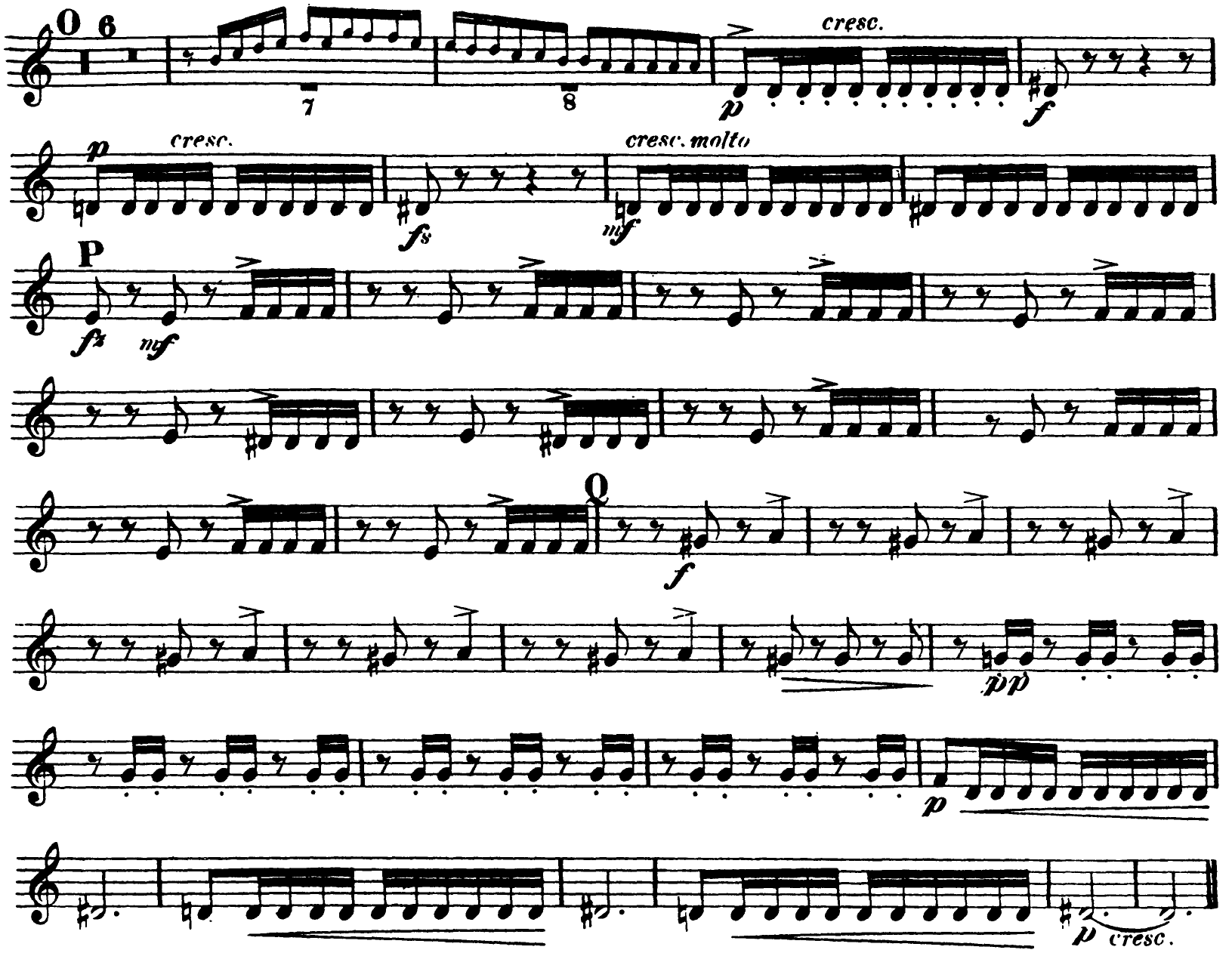

V. Fandango asturiano.

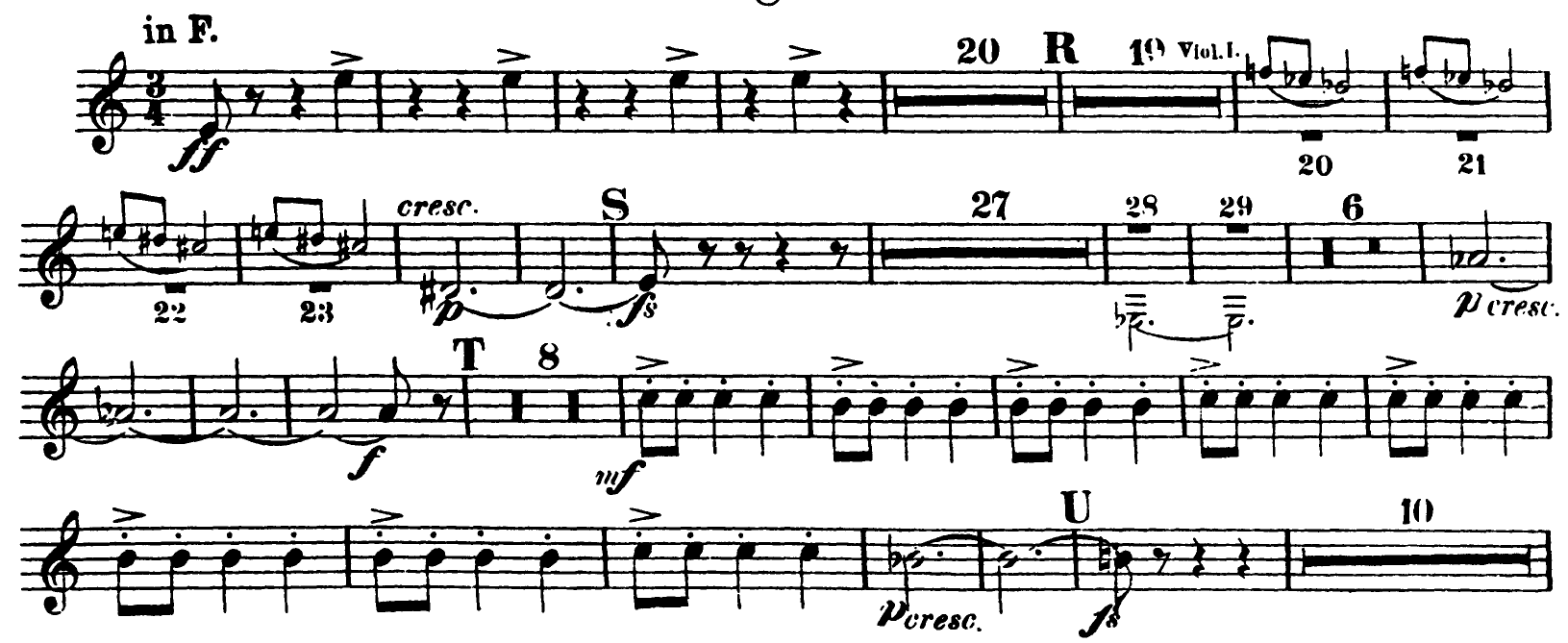

Corno III. in F.

V

W

X

3

2

Coda.

Vivo. (Tempo di comincio.)

Y

5

Z

Presto.

Nicolai Rimsky-Korsakov
Capriccio Espagnole, Op. 34

Corno IV. in F.

I. Alborada.

Vivo e strepitoso.

f

A 12 B

f

C 30

attacca.

II. Variazioni.

in F.

Andante con moto.

2 Soli.

dolce

4 D 19 E **Poco meno mosso.**

I. Solo.

21

mf

22 23 24 25 26 27 28

mf

1 1

3 **Tempo I.**

11 F

Tutti.

mf

III.

2

f

3 G 8 3

rit.

attacca.

Corno IV. in F.

III. Alborada.

Vivo e strepitoso.

f

H 12 I

pp *f*

K 25

cresc. molto. *lunga.*

pp *sf* *sf* *f* >

attacca.

IV. Scena e Canto gitano.

Allegretto.

con forza 3

dimin *cresc*

3 3 3 3 3 3 3 3 3 3 3 3

Cadenza (II) Violino Solo. *a tempo.* L 10 Cadenza (III) Flauto Solo.

f

Cadenza (IV) Clarinetto Solo. *a tempo.* 5 Cadenza (V) Arpa Solo. *a tempo.* 7 M 15 Viol. I. u. II.

16

N

17

mf

12 O 6 Ob. Fl.

7 8

Corno IV. in F.

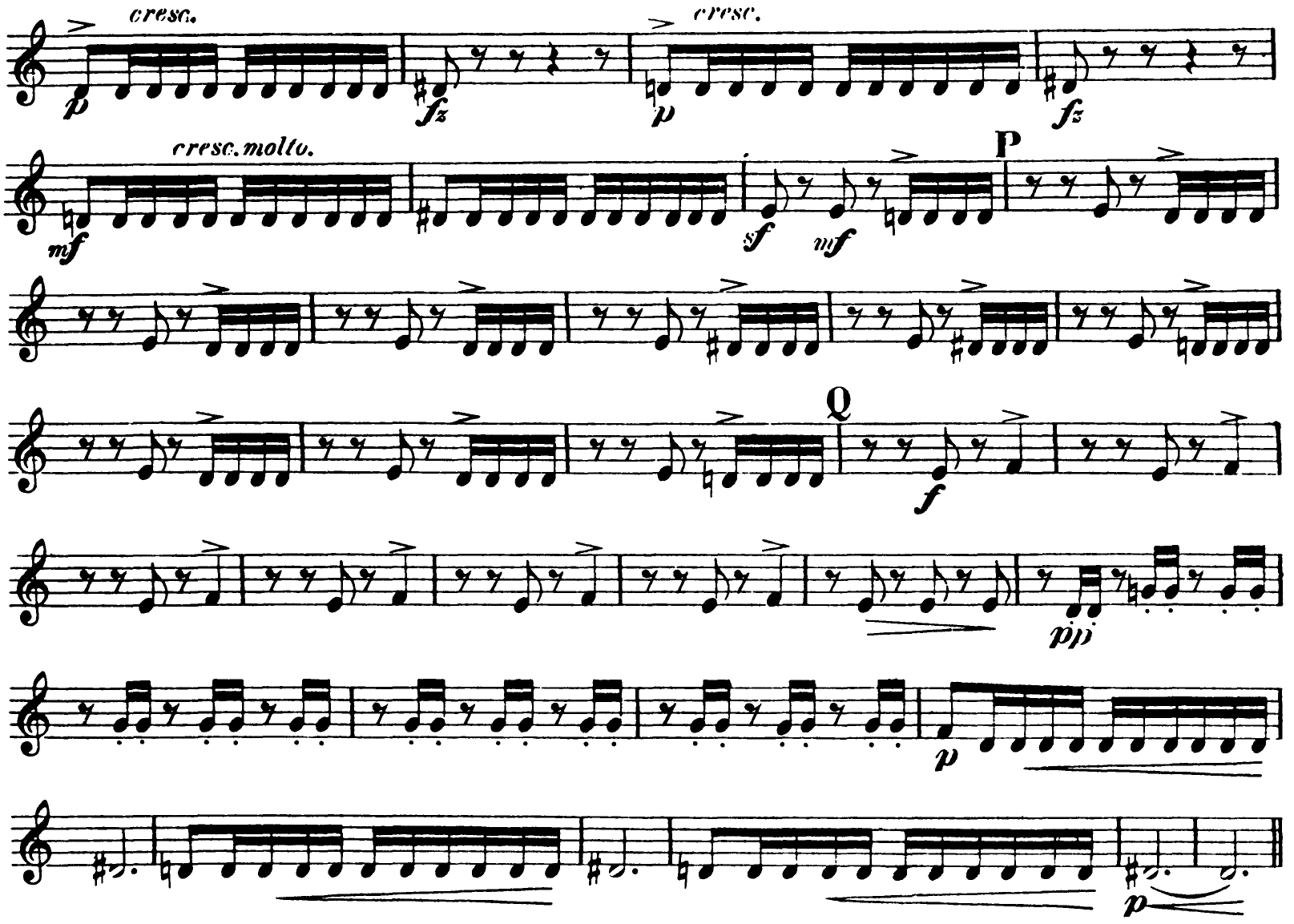

V. Fandango asturiano.

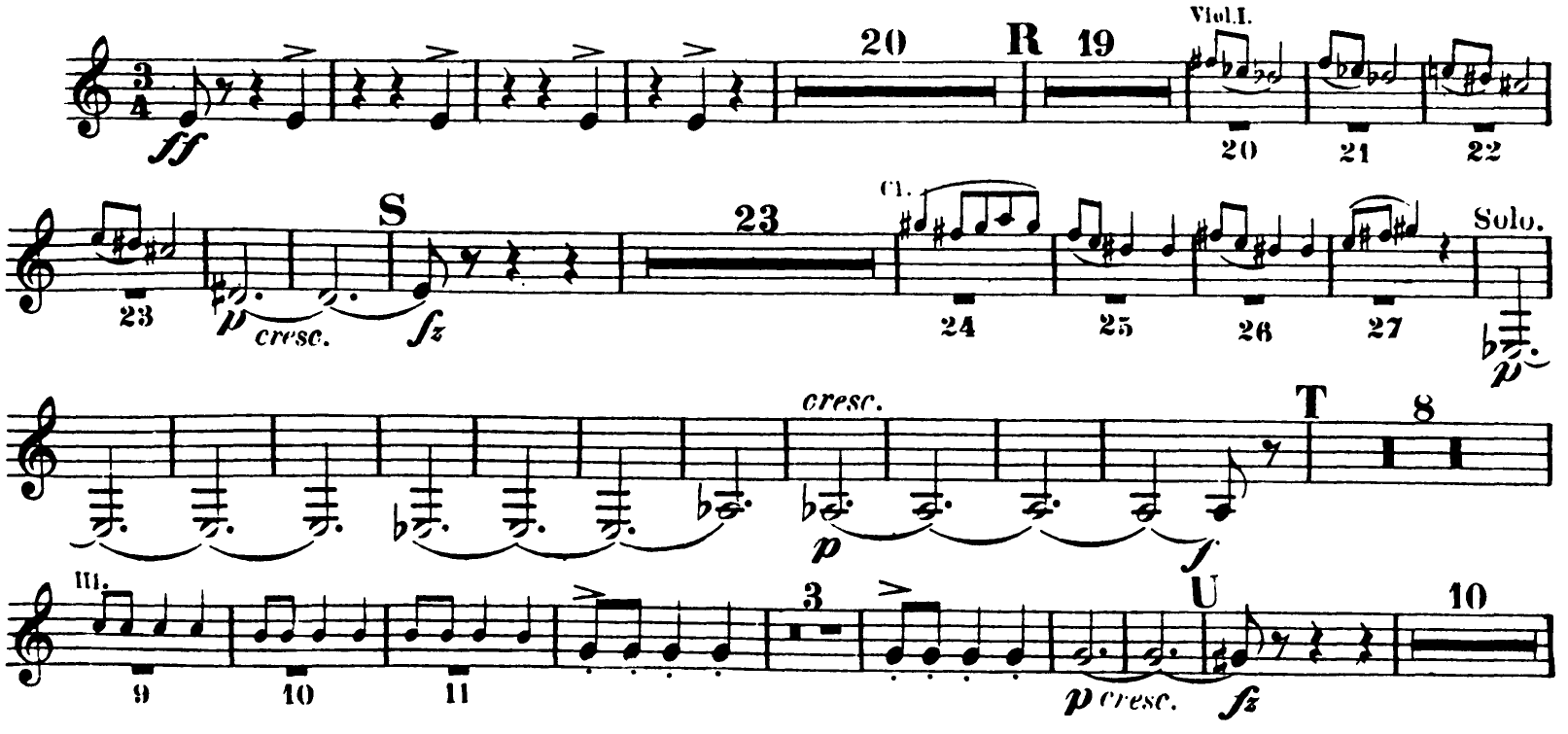

Corno IV. in F.

V

W

X 3

2

Coda.

Vivo. (Tempo di comincio.)

Y

5

Z

Presto.