Bombo

Uma homenagem a meu tio-avô, grande trompetista e maestro

Maestro João Augusto Reis

Dobrado Nº 7

Elvis Washington Reis

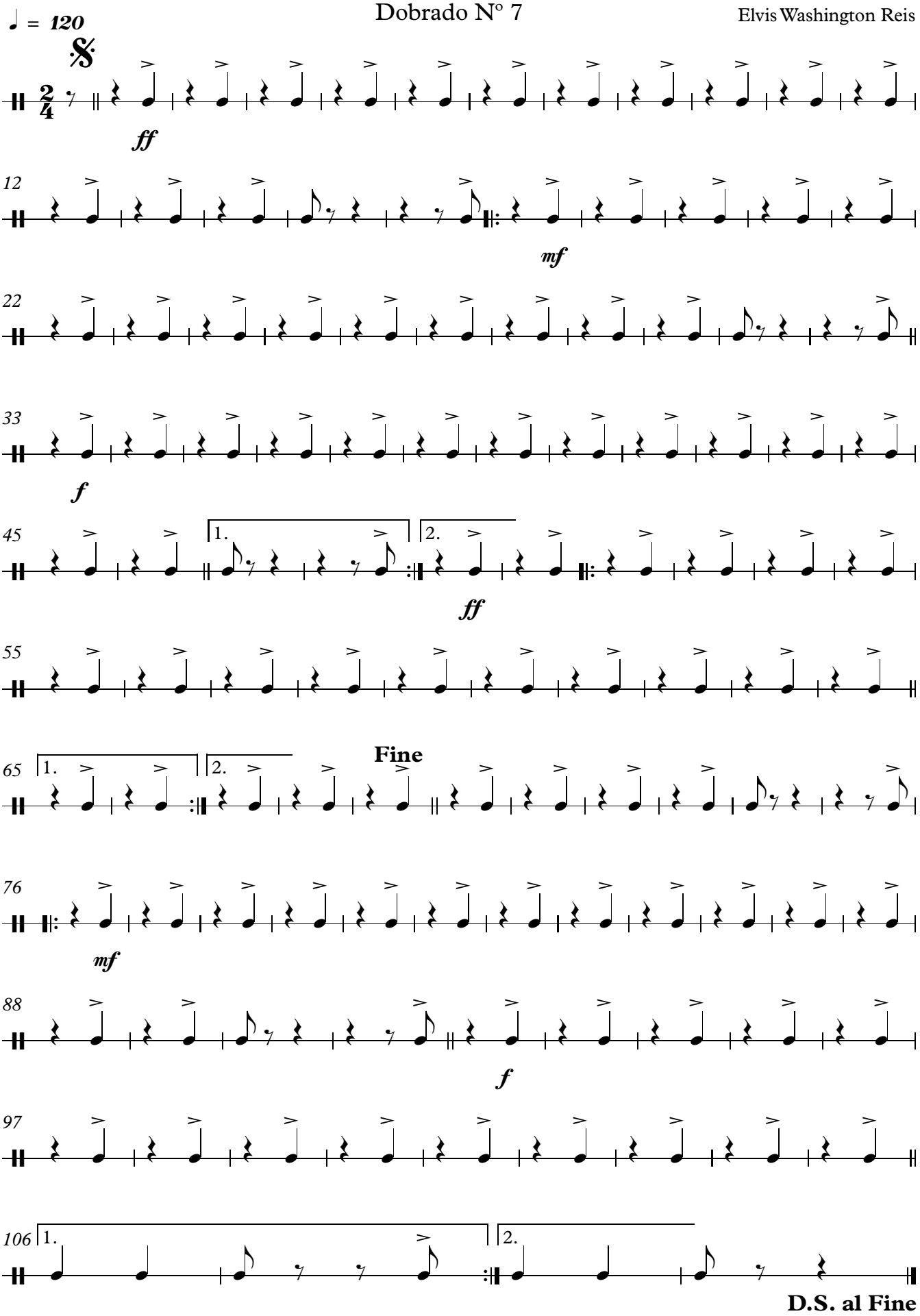

Copyright © Elvis Washington Reis
Resende Costa - Minas Gerais
E-mail: musicalidaderc@live.com
Blog: http://musicalidadevertentes.blogspot.com