CHANSON RUSSE

SYDNEY SMITH

à 2 mains M.1.50.
à 4 mains „.2.–.

OP. 31.

Violon et Piano M. 2.
Orchestre net. „ 1.

Flûte et Piano (Edition de Salon) M. 1.50.
id. id. (Edition de Concert) „ 2.–.

Le droit d'éxécution publique est réservé.
Propriété des Editeurs.

MAYENCE, B. SCHOTT'S SÖHNE
PARIS, EDITIONS SCHOTT
BRUXELLES, SCHOTT FRÈRES

CHANSON RUSSE

par

Sydney Smith, Op:31.

Transcr: par J. BARRÈS.

INTRODUCTION.

Maestoso.

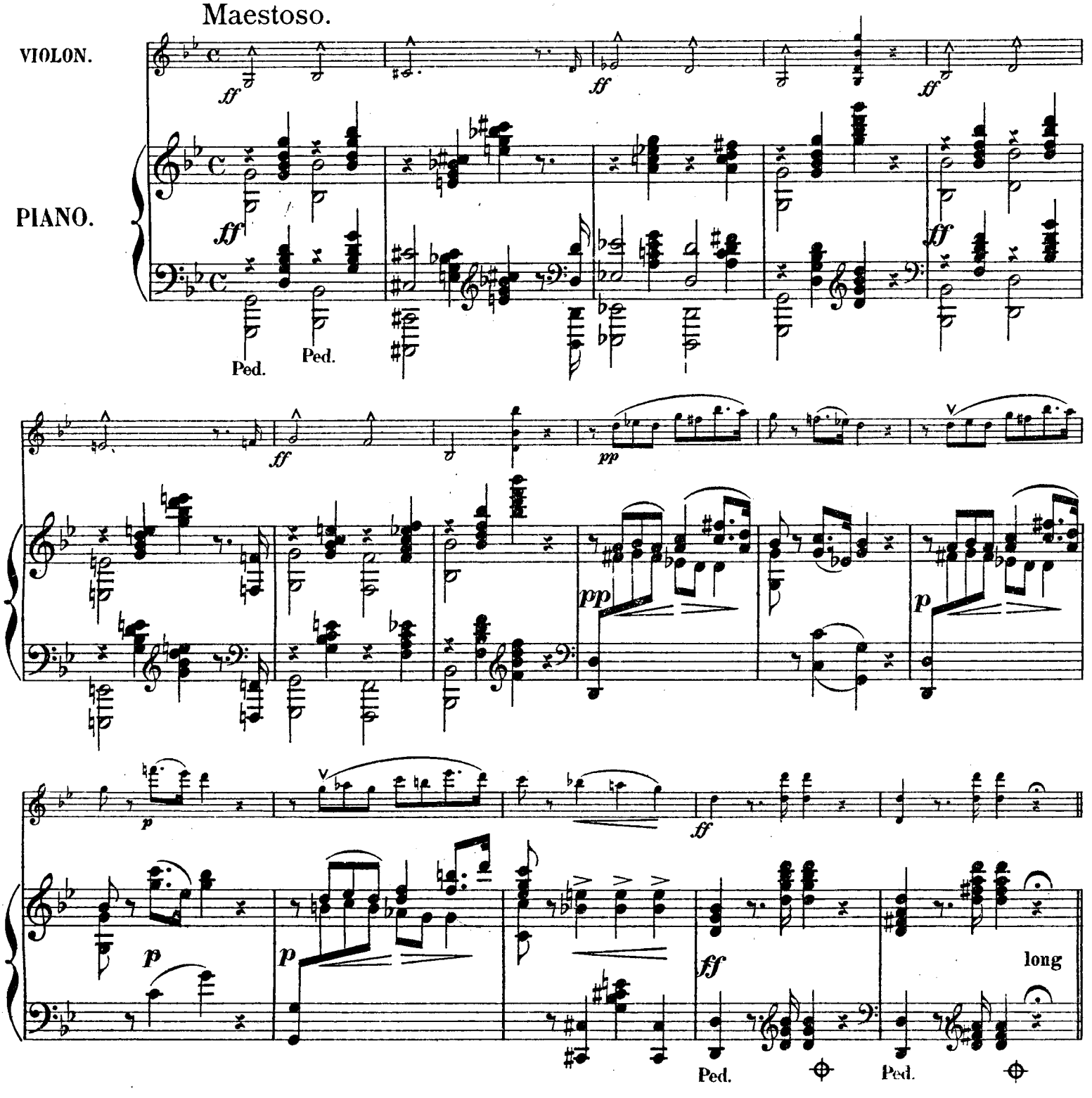

Stich u. Druck von B. SCHOTT'S SÖHNE in Mainz.

24471

ROMANCE.

Allegretto con espressione.

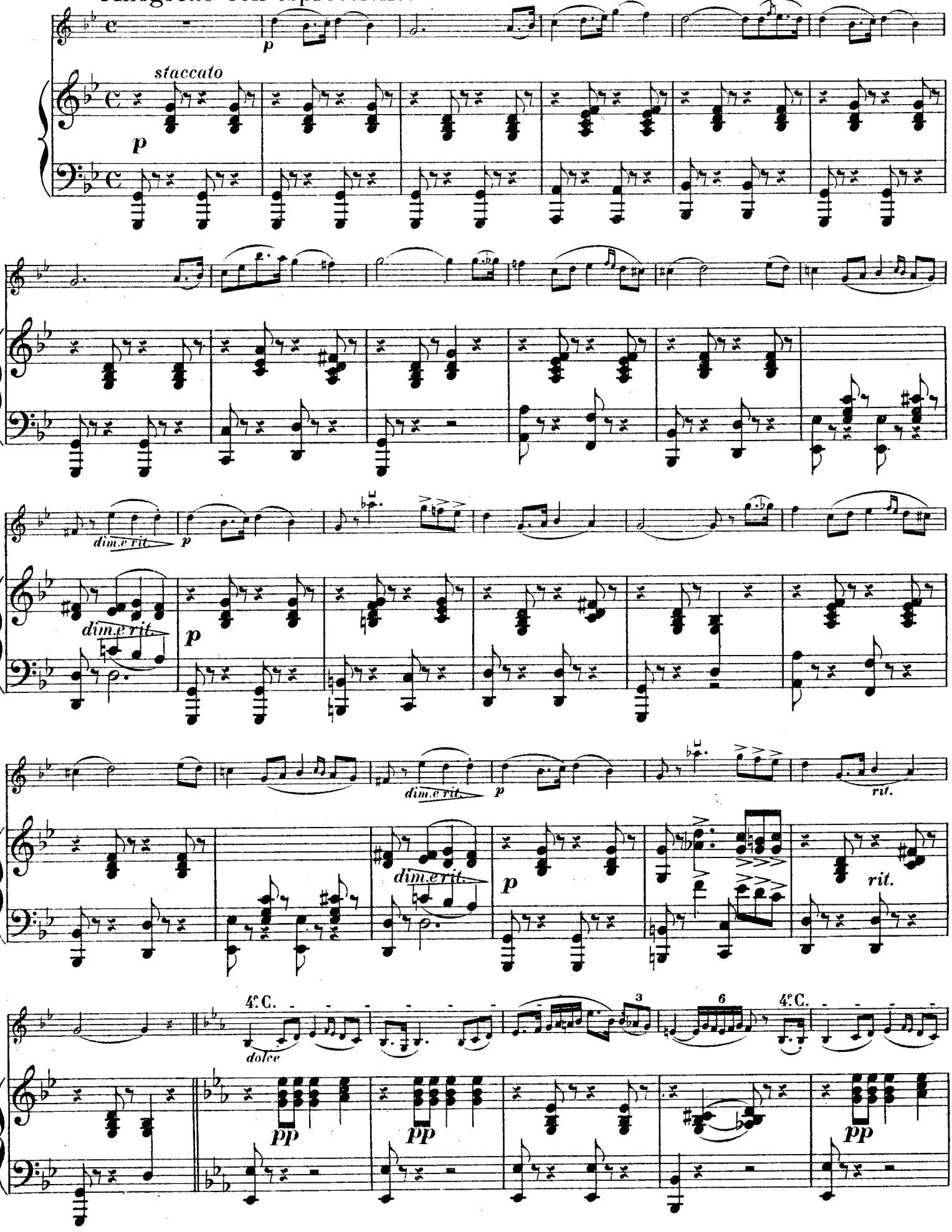

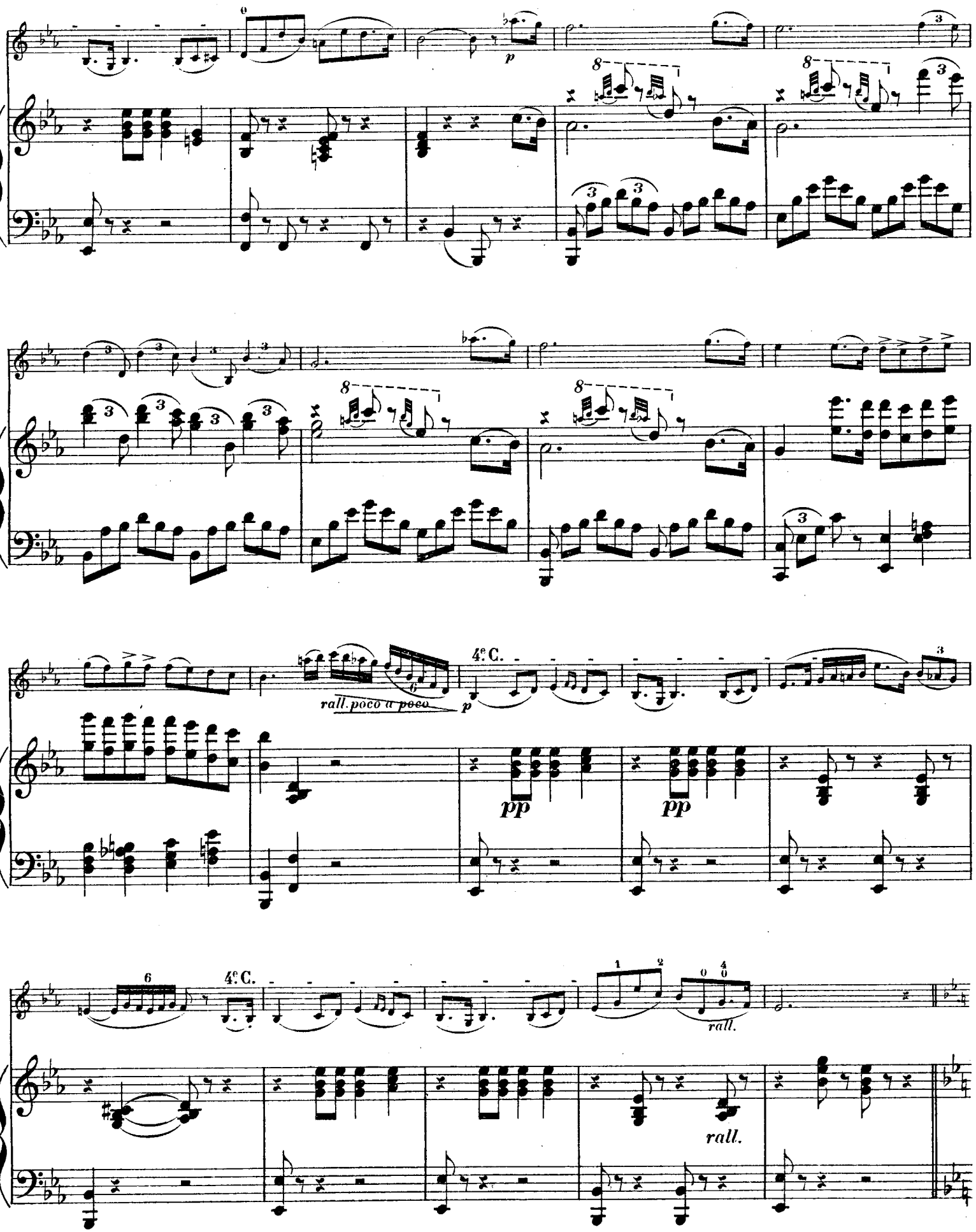
p
8
3
rall. poco a poco
p
4e C.
pp
pp
6
4e C.
1
2
0
4
0
rall.
rall.

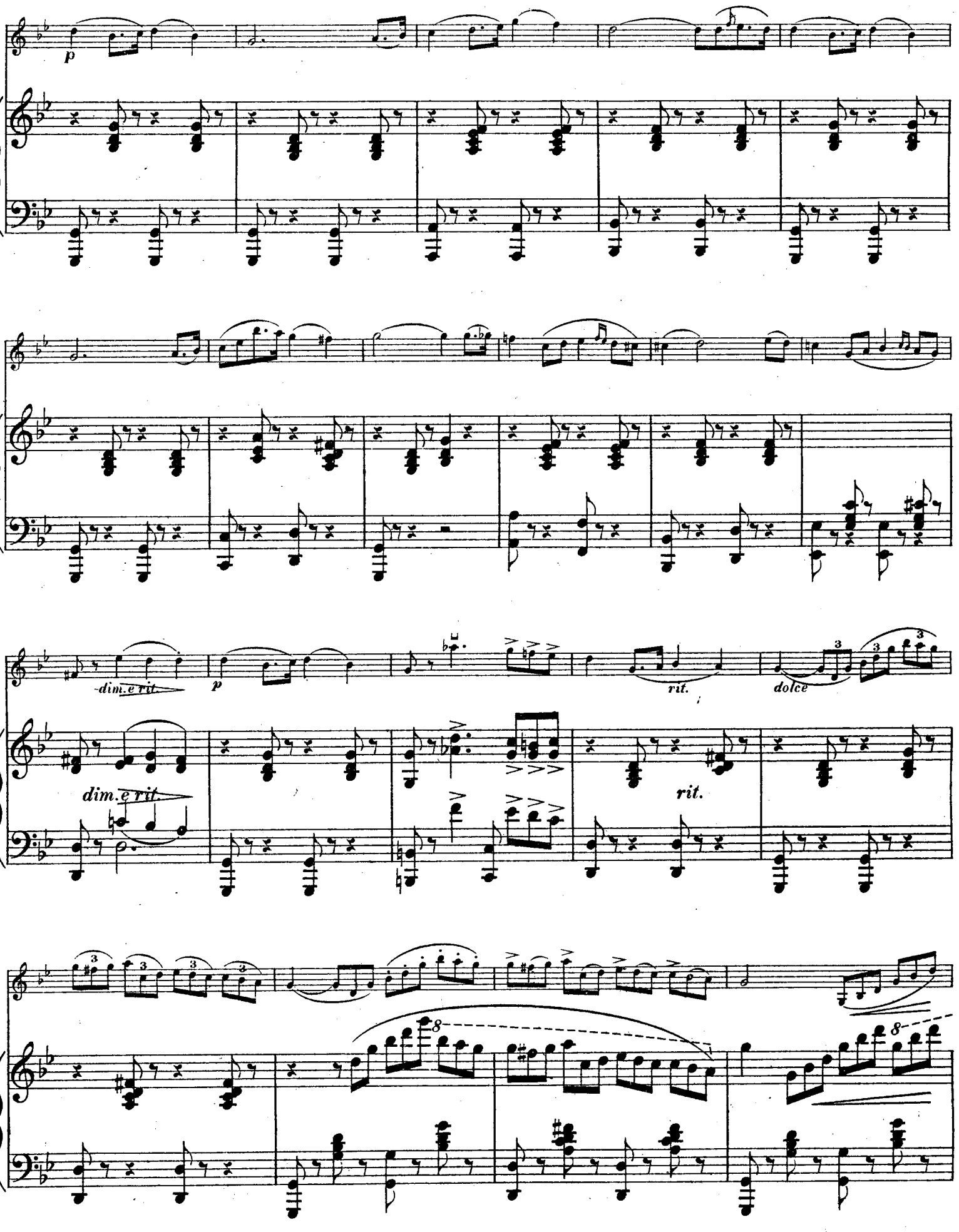
p
dim. e rit.
p
rit.
dolce
dim. e rit.
rit.
8
8

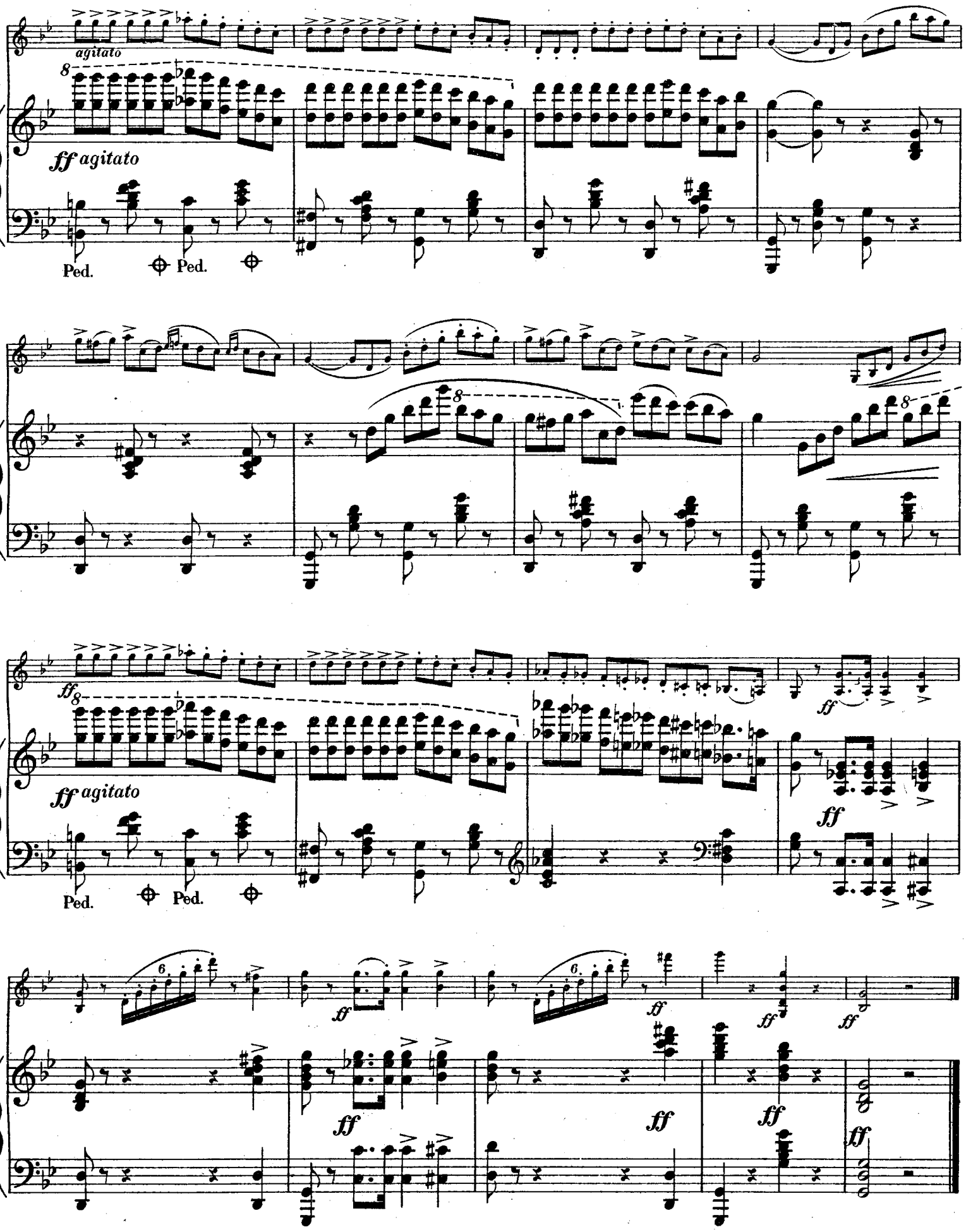
agitato
ff agitato
Ped.
Ped.
ff
ff agitato
Ped.
Ped.
ff
ff
ff
ff
ff
ff
ff
ff
ff

Fine.

MORCEAUX FAVORIS

transcrits pour

VIOLON avec acc de PIANO

PAR

C. WEBER

N° 1.	ASCHER, J. Croyez moi, Mélodie	Pr M. 1. 25.
N° 2.	BACHMANN, G. Perles de Madrid, Habanera	„ 1. 75.
N° 3.	GOLTERMANN, G. Nocturne, Op. 102 N° 1.	„ 1. 75.
N° 4.	GOLTERMANN, G. Etude, Op. 102 N° 2.	„ 1. 75.
N° 5.	GOLTERMANN, G. Berceuse Op. 102 N° 3.	„ 1. 75.
N° 6.	GOLTERMANN, G. Gavotte, Op. 102 N° 4.	„ 1. 75.
N° 7.	LEMMENS, J. Cantabile.	„ 2. —.
N° 8.	MERKEL, G. Noël Pastorale, Op. 56.	„ 1. 75.
N° 9.	RAVINA, H. Andantino dans le Style ancien Op. 84	„ 1. 75.
N° 10.	ROBAUDI, V. Alla Stella confidente, Romance célèbre	2. —.
N° 11.	ASCHER, J. Mazurka des Traineaux	„ 2. 25.
N° 12.	VIEUXTEMPS, H. Andante du Concert, Op. 46.	„ 1. 75.

Tous droits d'édition, d'éxécution publique, de traduction, de reproduction et d'arrangements réservés.
Pour tous pays.

MAYENCE, B. SCHOTT'S SÖHNE.

LONDON, SCHOTT & Co. — PARIS, EDITIONS SCHOTT. — BRUXELLES, SCHOTT FRÈRES.

Printed in Germany.