

THE WELL-TEMPERED PRESS

**GAETANO
DONIZETTI**

(1797-1848)

LA FAVORITE

Opera in Four Acts
with Italian Text

VOCAL SCORE

INDIANA UNIVERSITY
SCHOOL OF MUSIC
LIBRARY
BLOOMINGTON, IN 47405

THE WELL-TEMPERED PRESS

Distributed exclusively by:
Masters Music Publications, Inc.

*P.O. Box 810157
Boca Raton, Florida 33481-0157*

Personaggi

ALFONSO XI, Re di Castiglia. *Baritono*

LEONORA DI GUSMAN. *Soprano*

FERNANDO. *Tenore*

BALDASSARRE, superiore del Convento di S. Giacomo. *Basso*

DON GASPARO, ufficiale del Re. *Tenore*

INES, confidente di Leonora. *Soprano*

Signori e dame della Corte, paggi, guardie, soldati, cortigiani, frati di S. Giacomo e Pellegrini.

L'azione si svolge nel Regno di Castiglia nel 1340.

Indice

Pag.

1 Sinfonia

ATTO PRIMO

- 9 Introduzione e coro *Bell'alba foriera*
 13 Romanza *Una vergine, un angel di Dio* Fernando (t)
 17 Duetto *E fia vero?* Fernando, Baldassarre (t,b)
 32 Recitativo e coro *Bei raggi lucenti*
 39 Aria e coro *Dolce soffiro, il seconda* Ines (s)
 48 Recitativo *Messaggera gentile*
 51 Duetto *Ah! mio bene, un Dio t'invia* Leonora, Fernando (s,t)
 68 Scena ed aria *Si, che un tuo solo accento* Fernando (t)

ATTO SECONDO

- 77 Introduzione
 83 Scena ed aria *Vien Leonora, a piedi tuoi* Alfonso (br)
 92 Duetto *Quando le soglie paterne varcai* Leonora, Alfonso (s,br)
 102 Recitativo *Poni tragua al dolor*
 103 Introduzione alle danze
 106 Passo a tre
 118 Passo a sei
 128 Finale delle danze
 134 Recitativo *Ah! Sire!*
 141 Quartetto - Finale secondo *Ah! paventa il furor* Leonora, Don Gasparo, Alfonso, Baldassarre (s,t,br,b)

ATTO TERZO

- 195 Preludio e recitativo *A lei son presso alfine*
 200 Terzetto *A tanto amor* Leonora, Fernando, Alfonso (s,t,br)
 209 Aria *Oh mio Fernando!* Leonora (s)
 222 Recitativo *Ines! Fia ver?*
 225 Coro *Di già nella cappella*
 230 Recitativo e ripresa del coro
 240 Scena e coro *Questo è troppo in mia fe'*
 250 Scena e finale terzo

ATTO QUARTO

- 311 Introduzione e coro *Splendon più belle in ciel le stelle*
 319 Recitativo e romanza *Spirto gentil* Fernando (t)
 326 Recitativo e coro *Che fino al ciel la nostra prece ascenda*
 337 Duetto - Finale ultimo *Pietoso al par del Nume* Leonora, Fernando (s,t)

Larghetto

legato

p legato

1 *a tempo*
legato

2

2 Allegretto

The third system shows further development of the musical themes, with more complex rhythmic patterns and articulation marks such as accents and slurs.

7

calando

pp

fp

fp

8

p

p

9

p

11 Trattenuto

12 Mosso

Continuation of exercise 12, "Mosso". This system includes a first ending bracket in the right hand, marked with an "8", indicating an eighth-note pattern. The piece continues with the same textures as the previous system.

Continuation of exercise 12, "Mosso". This system includes a second ending bracket in the right hand, marked with an "8", indicating an eighth-note pattern. The piece concludes with the same textures as the previous system.

13

ATTO PRIMO

L'estremità d'una delle gallerie laterali del monastero di S. Giacomo. — Suona l'Ave Maria. — I frati tra-
versano la galleria; vengono dietro Baldassarre e Fernando.

INTRODUZIONE E CORO

Andante

(Campana)

p

Tenori

p

Bassi

p

C O R O

Bell'al - ba fo - rie - ra d'un so - le no -

Bell'al - ba fo - rie - ra d'un so - le no -

1

p

- vel - lo, la no - stra pre - ghie - ra co - min - cia per te. Del

- vel - lo, la no - stra pre - ghie - ra co - min - cia per te. Del

p

calando

pa - dre, del du - ce fia il vi - ver più bel - lo, fia spar - so di

pa - dre, del du - ce fia il vi - ver più bel - lo, fia spar - so di

calando

lu - ce chi lie - ti ne fe' Bel - l'al - ba fo -

lu - ce chi lie - ti ne fe' Bel - l'al - ba fo -

pp

- rie - ra d'un so - le no - vel - lo, la no - stra pre -

- rie - ra d'un so - le no - vel - lo, la no - stra pre -

pp

pp

tutti entrano, meno Baldassarre e Fernando

- ghie - ra co - min - cia per te

- ghie - ra co - min - cia per te

calando

FERNANDO

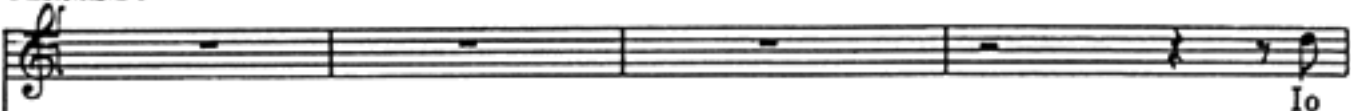

BALDASSARRE

Quegli accenti o-di tu, Fer-nando?

2

*pp**p*

Fe-li-ci son per me, ma tu nol se-i? più non a-mi tu il

padre!

lento

F
 . de . sti; io pur contento m'era al tuo fianco ma...

BALD.
 Parla, fi .

cresc.

F
 Un no . vel . lo m'assalse dol . ce de . si . o, che di spiegar non

B
 . nisci.

f

F
 o . so; corsial tempio, al . la pre . ce, e volsi il

p

F
 co . re al . la gloria, a vir . tù, ma il vinse a . mo . re.

f

ROMANZA

FERNANDO

Larghetto

BALDASSARRE

Larghetto

FERNANDO

Par-la, fi.

U-na ver-gi-ne, un an-gel di

- ni-sci.

Di o presso al-la-ra pre-ga-va con me: u-na

spe-me, un ter-ro-re, un de-si - o scese al-l'alma e di gio-ja l'em.

cresc.

rall.

p

col canto

p

con anima

F - pie. Ah! mio pa - dre, mio pa - dre, quant'era mai bel - la! quant'era mai

F bel - la! ah! mio pa - dre, ah! mio pa - dre! m'ha invo - la - ta la pace del

F cor. _____ *string.* Volgo al nu - me la mente, ma quel - la al - lo *rall.*

p string. *col canto*

F *a tempo* sguar - do presen - te m'è o - gnor.

p *a tempo*

p

Ah! — da quel gior - no che insieme so - a - vi au - re

tr *legato*

f *p*

accel.

gra - te con es - sa spi - rò, queste mu - ra a Fernando son

accel.

largo

gra - vi al - tra sor - te sognando anelò, sognan - do ane -

largo *p*

a tempo

- lo. Ah! mio pa - dre, mio pa - dre, di mie pe - ne nell'a - tra pro -

5 *a tempo* *p*

F

- cel - la un'a.i - ta ricerca il mio cor, un'a.i - ta ricerca il mio cor, ah! — ed al

F

nume mi volgo, ma quel - la al - lo sguar - do presen - te m'è o.

p string. *col canto* *p*

F

- gnor, o - gnor, presen - te o - gnor, o - gnor, o -

rall. p

F

- gnor, presente ognor, o - gnor, o - gnor.

pp

x

DUETTO

FERNANDO E BALDASSARRE

Allegro

BALDASSARRE

E fia ve-ro? Sonde - sto o va - neg - gio?

6 Allegro

f *p*

tu il so - ste - gno, l'ò - nor del - la fè: che me

f *p*

spen - to, sul l'al - to mio seg - gio dèi se - der - tie re -

- gna - re per me! tu! tu!

f *f*

18

FERNANDO

Un poco meno

Pa - dre, io l'a - mo!

7

Un poco meno

BALD.

Non sai tu che d'un giu - sto al co -

- spet - to de' su - per - bil orgoglio sva - ni? non sai

tu che il furor - del mio pet - to tut - ta l' - be - ria riscosse, at - ter -

col canto

FERN. *rall.* *a tempo*

Ah! padre, io l'a . . . mo!...

Ma ri - spondi: chi è des - sa, la

col canto *p*

8 - ri? *a tempo*

bel - la che si fa ciltrion - fa di te? La sua

pa - tria, i congiun - ti, fa - vel - - la,

FERN. *col canto* *f* *p*

Ma io l'a . .

il suo no.me, suo rango qual'è?

20 Più mosso

F - mo.

B 9 Van - ne dun - que, fre - ne - ti - co, in -

Più mosso

B - sa - no, lun - gi re - ca il pro - fa - no tuo

B piè; ah! del Nu - me la vin - di - ce

B ma - no non ri - ca - da tre - men - da su

cresc.

B
te! ah va! lon - tan, lon - tan da

B
me! ah del Nu - me la vin - di - ce

B
ma - no non ri - ca - da,

FERN.

a piacere Ca - ra

B
no, non rica - da tre - men - da, non ri - ca - da tre - men - da su te!

col canto

10

Poco meno

F
lu - ce, soa - ve confor - to, deh! tu ve - glia propi - zia su
Poco meno
p dolce
legato 3 3 3 3

F
me! tu mi sal - va, tu gui - da - mia! por - to, tu sor -
P
- reg - gi l'erran - te mio piè! Ca - ra

F
- reg - gi l'erran - te mio piè! Ca - ra
BALD.
Fre - ne - - ti - co, in.

F
lu - ce, soa - ve con - for - - to, deh! tu
B
- sa - - no, ah! van - - ne lon -
P

F
ve - glia propi - zia su me! tu mi

B
- tan, lontan da me, insa - no,

F
sal - va, tu gui - da - mi al por -

B
lontan, lontan

string.

string.

F
- - to, tu so - reg - gi l'erran - te mio

B
re - ca il tuo piè.

B
-vrà. For - se in grem - bo al flut - to in - fi - do un so -

B
spi - ro udrassi un dì; fia del nau - fra - go che il

FERN. *a piacere*
Ah! pa - dre

B
li - do va cer - can - do che fug - gi.

col canto

F
mi - o, io par - to. Mi be - ne - di - ci.

B
Ah!

I. Tempo

B

va. Van - ne dun - que, fre - ne - ti - co in -

13 I. Tempo

p

B

- sa - no, lun - gi re - ca il pro - fa - no tuo

p

FERN.

Mi be - ne - di - ci.

B

piè! Ah! del Nu - me la vin - di - ce

cresc.

F

Ca - ra

B

ma - no non ri - ca - da tremen - da su tel

Poco meno

F
lu - ce, soa - ve confor - to, deh! tu ve - glia propi - zia su

B

Poco meno

Ah va!

14

F

B

F
me! tu mi sal - va tu gui - da mi al por - to, tu sor -

B
insa - no! va!

F

B

F
- reg - gi l'erran - te mio piè! Ca - ra

B
frene - - ti - co in.

F

B

F
lu - ce, soa - ve con - for - to, deh! tu

B
- sa - no! ah! van - ne lon -

F
ve - glia pro - pi - zia su me! tu mi

B
- tan, lontan da me, insa - no,

F
sal - va, tui - da - mi al por - - - - -

B
lontan, lontan,

string.

string.

P
- - - to, tu sor - reg - gi l'er - ran - te mio

B
ah! fug - gi, fug - gi lon - tan da

Allegro

P
piè! tu sor - reg - gi il mio piè, tu sor - reg - gi il mio

B
me! lun - gi re - ca il profa - no tuo

15 Allegro

fp

P
piè, sor - reg - - gi il mio

B
piè, t'in - vo - la, van - ne lon - tan da

cresc. *ff*

F
piè, tu sor.reg - gi il mio piè, tu sor.reg - gi il mio

B
me, lun - gi re.cailprofa.no tuo

fp

F
piè, sor - reg - - gi il mio

B
piè, t'in.vo - la, van - ne lon - tan da

cresc.

16

F
piè, io par - to, deh! gui - da l'er - ran - te mio

B
me, lon - tan, lon - tan, lon - tan, lon - tan re - cail tuo

8

P
pièl

B
gravemente
piè, e del Nu . me la vin . di . ce ma . no non ri .

(Esce per la sinistra, tende le braccia a Baldas.
-sarre che volge la testa asciugandosi una lagri.
-ma e s'allontana.)

P
ahi . mè!

B
- ca . da tremen . da su te!

Ameno sito sulla riva dell'Isola di Leone.

RECITATIVO E CORO

17

Andantino

p

INES

p

Bei rag - gi lu - oen - ti bel - lau - re be -

18

p

- a - te, — il suo - lo smal - ta - to, smal -

- ta to di can - di - di fior, di fior, si, di

Soprani

Bei rag - gi lu -

CORO

fior, si, di fior, si, di fior, il

cen - ti, bel - l'au - re be a - te, si, bell'aure, il

1

suo - lo sì, sì, smal.ta - to, ——— smal.ta.to di can . di - di

suo - lo sì, sì, smal.ta - to, ——— smal.ta.to di can . di - di

fp

1

fior, sì, di can.di.di fior. Ah! ——— un

fior.

19

ff

1

ge . . . nio di . vi . no ci

p

ve - glia, ci ve - glia, ci guida,

ff

pro - pi - zio ne af - fi - da, pro -

p

- pi - zio ne af - fi - da d'un ge - nio il fa -

- vor. Al lie - to de - sti - no rispon - da il con -

ff

p

12 12

1

ten - to, ad es - so l'ac - cen - to fia sa - cro del

ff *p*

12

6

1

cor.

Soprani *f*

Si, del cor, si, del

20

ff

CORU

1

Di gio - je ri - den - ti, — fra -

cor.

p *p*

1
- gran - za qui spi - ra, — o - gnor qui s'ag -

tr.

1
- gi - ra, s'ag - gira la pa - ce e l'amor, l'amor, si, a -

Soprani

CORO

Di gio - je ri -

1
- mor, si, a - mor, sì, a - mor, o -

- den - ti fra - gran - za qui spi - ra, sì, qui spi - ra, o -

-gnor qui, si, qui s'aggi - ra, — s'aggira la pa - ce e l'a.mor, si, la pa.ce e l'a.

-gnor qui, si, qui s'aggi - ra, — s'aggira la pa - ce e l'a.mor,

21

fp

Vall.

-mor, si, la pa.ce e l'a.mor, — l'a.

ah! si, la pa - ce e l'a . mor,

p

f

Vall.

rall.

-mor, e l'a - mor!

rall.

e l'a - mor, l'a - mor!

Prall.

p

ARIA

INES E CORO

Andante

INES

Si . len . zio! Si .

22

Andante

p

1

. len . zio! E puro il mar, se . re . no

1

l'a . e . re, il battel . lo qui sa . van . za, lo di . ri . ge la spe . ran . za.

Allegretto

(Il Coro di Donzelle si avvicina alla sponda e guarda da lungi)

p

Dol . ce

23

Allegretto

p

1

zef - fi - ro, il se - con - da, lie - ve

Soprani

Cui-C

p

Dol - ce zef - fi - ro, il se - con - da,

1

spi - ra in sul - la ve - la, finchè il

lie - ve spi - ra in sul - la ve - la,

1

tragga a que - sta spon - da l'a - mo -

fin - ch'è il trag - ga a que - sta spon - da

1

- ro - so suo de - stin; —

l'a - mo - ro - so suo de -

1

fin - chè il trag - ga a que sta

- stin; fin - chè il trag - ga a que - sta

1

spon - da l'a - mo - ro - so suo de

spon - da l'a - mo - ro - so suo de

Poco più mosso

f

1 *Soprano*
_stin, l'a - mo - ro - so

1 *Alto*
_stin, l'a - mo -

24 *Poco più mosso*

ff

1 *Soprano*
suo de - stin,

1 *Alto*
ro - so suo de -

1 *Soprano*
l'a - mo - ro - so

1 *Alto*
_stin, l'a - mo -

1

suo — de — tin.

- ro - so suo de -

- tin.

rall:.....

INES I. Tempo

Ed al giunger tuo di - sve. la,

Soprani

p

Ed al giun. ger tuo di .

25

I. Tempo

p

que - sta suo. lo a far più gra. to,

. sve . la,

que - sto suo. lo a far più

il so - spi - ro pro - fu - ma - to,

gra - to,

il so - spi - ro pro - fu .

I

de - gli a - ran - cie gel - so - min,

- ma - to de - gli a - ran - cie gel - so -

I

sì, il so - spi - ro pro - fu -

- min, il so - spi - ro pro - fu -

26

I

- ma - to de - gli a - ran - cie gel - so -

- ma - to de - gli a - ran - cie gel - so -

Più mosso

- min. de - gli a - ran - cie gel - so - min, de - gli a .
 Sop. I.
 - min, de - gli a - ran - cie gel - so - min, de - gli a - ran - cie
 Sop. II.
 - min, de - gli a - ran - cie gel - so - min. de - gli a - ran - cie

Più mosso

ff

- ran - cie gel - so - min, de gli a - ran - cie gel - so
 gel - so - min, de gli a - ran - cie gel - so -
 gel - so min, de gli a - ran - cie gel - so -

27

1

- min, degli a - ran - cie gel - so - min, ah! _____

- min, degli a - ran - cie gel - so - min, de - gli a - ran - cie gel - so -

- min, degli a - ran - cie gel - so - min, de - gli a - ran - cie gel - so -

p

p cresc.

1

- min, degli a - ranci e gel - so - min. _____

- min, degli a - ranci e gel - so - min. _____

- min, degli a - ranci e gel - so - min. _____

f

RECITATIVO

Fernando giunge su di una barca, avendo un velo agli occhi, che gli vien tolto dalle donzelle.

28

Moderato

pp *pp*

pp *fp*

FERNANDO

(alla donzella che gli dà la mano)

Message - ra gen -

29

p *p*

p

- ti - le, nin - fa di - scre - ta, che o gnor — su que - ste

F sponde il mio ve.nir pro - teg-gi, e il mio ri - tor - no, a che non

F o-do di tua voce il suo.no?

a tempo

a tempo
fp

F Ma ta.ci_tur.na sem.pre! Ah! ti scon.

(ad Ines)

Allegro

F -giu.ro! ti scongiu.ro! la tua, la tua don - na, la mi - a per - si - ste an.

accel.

V. *co - ra il suo ran - go a ce - lar - mi, il suo no - me? Ah! par - la! chi è des - sa?*

30

accel.

INES

Vano è il doman - dar...

P. Tremendo è dunque l'ar - ca - no? co - sì tre -

(vede venir Leonora)

I. Più as - sai che tu nol cre - di. El - la vèr noi s'a -

P. - men - do?

p

Maestoso (Leonora inoltrasi e fa segno alle altre di ritirarsi)

I. - vanza, a lei lo chiedi!

Maestoso

DUETTO

LEONORA E FERNANDO

LEONORA

All^o moderato

Ah! mio

31

All^o moderato

L
be - ne, ah! mio be - ne, un Di - o t'in-

L
-vi - a, vie - ni, ah! vien, ch'io vi - voin te! vie - ni,

L
vie-ni, ah! vien! tu sei gioja all'al.ma

L
mi - a, terra e ciel tu sei per me

L
ah! tu sei gio - ja all'alma mi - a, terra e

p

L
ciel tu sei per me.

FERNANDO

32 Lun - gi da un pa - dre a -

F
- ma - to, per te solca - to ho l'on - da, per

LEONORA

rall.

Ma da quel dì be - a - to veglia un pensier su
te, ah! sol per - te.

col canto *p*

a tempo

te e vèr l'a - mi - ca spon - da ei ti condu - ce a me. Più
Fe - lice io son?

33 *f a tempo*

mi - se - ra for - se son io di te!
Per pie -

p *p*

F
 ta . de ame di . sve . la qual pe . ri - glio — qui si —

F
 ce . la! pel tuo cor, s'è mio l'im - pe - ro, vo' la

LEONORA

Ah! che il fa - to e a me se -
 mor - te ad in - con - trar.

L
 - ve - ro! Nol di man.
 F
 Chi sei tu?

Larghetto

L

F

dar.

34

Larghetto

Tace. rò, ma pria ri - spon - di se pos.

p

F

- sen - teè in te là - mor. Tuo de - stin col mio con.

LEONORA

F

Il vor - ri - a... ah! nol

- fon - di, spo - so - tuo - mistringial cor.

Allegro

L

pos. sol

F

35

Allegro

Che a - scol - to! oh mio ter - ror! ah! crudo il

Larghetto

L *p* Ah! d'un

F fa - to, in un i - stan - te sven - tu - ra - to appien mi fè!

Larghetto

p

L Di - o ven - di - ca - tor il fu - ror piombò su me.

F

Crudo il

L Ah! d'un

F fa - to, in un i - stan - te sven - tu - ra - to appien mi fè!

36

cresc.

L Di - o vendi - ca - tor il fu - ror - - piom - bo - - su me. A te pen.

F

L
 . san . doognor lo spir . to a . man . te di . que . ste ci . fre ti vo . lea far

pp

L
 do . no, ma dub . bio il cor... Non hai tu det . to più fia . te a me, che il so . lo o .

FERNANDO

Eb . ben?

F

(mostrandogli una carta)

L
 . nor t'al . berga in pet . to? Or cer . to lav . ve . nir io qui ti

F
 Il dis . si .

L
 ren . dc, ma giu . ra... Fug . gir . mi...

F
 E che? Oh ciel! che in . ten . do?

p

Moderato

F

37

Fia ve - ro? la - sciar - ti! e

Moderato

p

F

tu il chie - di a me? _____ mia vi - ta è l'a³.

F

- mar - ti, spi - ra - re per te... Pria

F

fred - do il cor mi - o per mor - te sa -

string.

string.

F - rà, ma dir - ti l'ad - di - o ah!

F ma - i non po - trà! Com - pian - ger - mio -

38

cresc. *p*

F - gno - ra il mon - do do - vrà, non quei che t'a .

cresc.

F - do - ra, che t'a - do - ra tac - ciar, tacciar di vil.

p

LEONORA

Deh! van - ne, deh! par - ti! deh!

ta.

39

p

fug - gi da me! _____ m'è gio - ja l'a -

- mar - ti, de - lit - toè per te. Ah!

fred - do il cor mi - o per mor - te sa -

string.

- rà, ma dir - ti l'ad - di - c do -

string.

- len - te do - vrà Com - pian - ger - tio -

cresc. *f* *p* **40**

- gno - ra il mon - do po - trà, ma in dar - no sim.

affrett.

affrett. *cresc.* *cresc.*

- plo - ra per me, ah! per me, per me la pie.

p

Allegro vivace

L
_tà. Che

INES (accorrendo tutta tremante)

41 Ah! Leo.no.ra... il Re.

Allegro vivace

f *cresc.*

L
sen.to! Giu.sti Nu.mi! Oh! spa -

FERNANDO (sorpreso)

Il Re!

L
_ven - to! oh! spa - ven - to! Io ti

(ad Ines)

p

(dando la carta a Fernando)

L
se-guo. Pren - di e va:

L *rall.*
pren - di e va: ah! fug-gi.

FERNANDO

Ah!

42

f

L
Gran Dio! pie - tà.

F
no. Ah! _____ fia

ff

I. Tempo

48 ve - ro? la - sciar - ti, e — tu il chie - di a

I. Tempo

me? — mia vi - ta è l'a^a - mar - ti, spi -

LEONORA

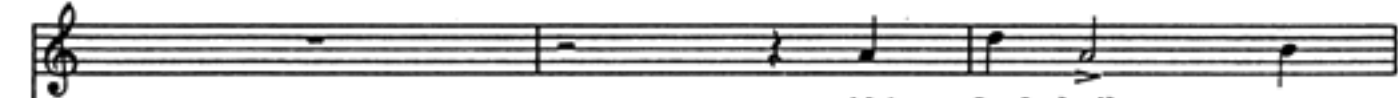

Ah! fred - do il cor

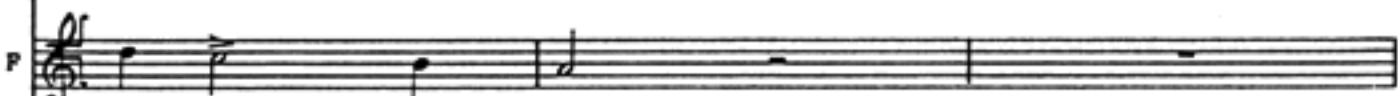

ra - re per te.

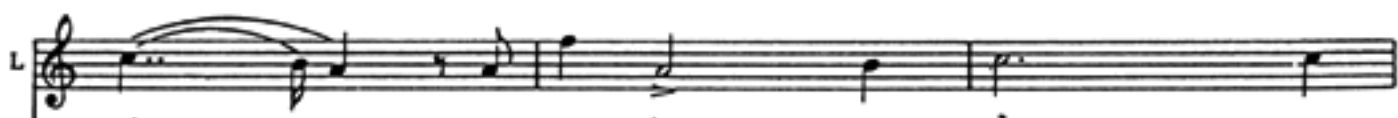

mi - o per mor - te sa - rà, ma

string.

L dir - ti l'ad - di - o do - len - te do - vrà. Com -

F Ah! ciel! Ah! com -

string. *cresc.*

L - pian - ger - tio - gno - ra il mon - do po -

F - pian - ger - mio - gno - ra il mon - do do -

44

p

cresc.

L - trà, ma andar - no s'im - plo - ra per - me la - pie -

cresc.

F - vrà, non quei che t'a - do - ra tac - ciar ah! di vil.

cresc. *p*

Più mosso

L
- tà. Ad-di - o! ad-di - o!

F
tà.

45 **Più mosso**

f

L
par - ti, va! Par - ti.

F
Fia ver! La.

L
Si, in - dar no s'im - plo - ra per

F
- sciar - ti! Com - pian - ger - mio - gno - ra il

ff

Ancora più mosso

L
me la pie-tà, per me la pie-tà, per

F
mon - do do - vrà, non quei che t'a - do - ra tac -

Ancora più mosso

L
me la pie-tà, in - van per me

F
- ciar di vil-tà, no, no tac - ciar.

(Leonora getta a Fernando, un ultimo, sguardo, poi parte precipitosamente)

L
la pie - tà.

F
di vil - tà.

46

SCENA ED ARIA

FERNANDO

(Fernando ha ritenuto Ines che era per seguir Leonora.)

Recitativo

INES

Sì, è Al - fon - so, ah

FERNANDO

E l'uom, che la de - si - a, è il Re?

Recitativo

47

1 ta - ci.

F È sciol - to il vel. La sua cu - na, il suo rango l'avvi - ci - nano al

cresc.

F so - glio. Ed i - o... chi so - no? sven - tu - ra - to, o - scu - ro sen - za glo - ria.

f

INES

(ella gli fa cenno di tacere e parte)

Pru - den - za.

fp

FERNANDO

Io non mer - ta - va . il suo a - mor, il suo

Andante

(riguarda la carta datagli da Leonora)

o! che degno io ne di - ven - gu or vuol... Si, que - sto

rango, que - sto ti - tol e que - sto - nor - - su - bli - me! ah si! un i -

- stan - te, capi - ta - no, guer - rier, mi scor - ge e a - man - te.

- stan - te, capi - ta - no, guer - rier, mi scor - ge e a - man - te.

Marziale

49 Si, che un tuo so - lo ac - cen - to la vo - ce egli è di

Marziale

p

Di - o, l'a - mor che in pet - to io sen - to ac -

- cen - de il mie va - lor. _____ Ho dol - ce in cor la

50

fp

spe - me, se il tuo cam - pion son i - o, che

F
 noi vi.vremo in - sie - me be - a - ti nel - la -

fp

F
 - mor. L'a - mor che in pet - to io sen - to ac -

fp

tr

F
 - cen - de in me il va - lor l'a - mo - re ac -

cresc.

accel.

cresc.

accel.

ff

F
 - cen - de, ac - cende in me, ac - cen - de in me il va -

Più mosso

F

- lor.

51 Più mosso

f *ff*

P

p *rall.*

Dunque ad dio, suol di .

tr

p col canto

F

a tempo

- let - to, cui no - to è il mio de - stin,

f a tempo

F

p

tor -

F

na - rea te pro - met - to, cin - to d'al - lo - ro il

52

p

F

crin, tor - na - rea te pro - met - to cin - to d'al -

F

- lo - ro il crin, tor - nar, tor -

p *ff* *3* *3*

F

rall.

- na - rea te pro - met - to, cin - to d'al - lo - ro il

sol canto *p*

I. Tempo

P 
 crin. Si, che un tuo so - lo ac - cen - to la

58 I. Tempo

f 
p

P 
 vo - ce gli è di Di - o, la - mor che in pet - to io

P 
 sen - to ac - cen - de in me il va - lor. Ho

P 
 dol - ce in cor la spe - me, se il tuo cam - pion son

54

fp 

F

i - o, che noi vi - vre - mo in - sie - me be -

fp

F

- a - ti nel - l'a - mor. L'a - mor che in pet - to io

fp

tr

F

sen - to ac - cen - de in me il va - lor, l'a.

cresc.

accel.

ff

cresc.

accel.

F

- mo - re ac - cen - de, ac - cende in me, ac -

ff

Mosso

F

cen - de in me il va - lor, ah! noi vi - vre - mo in -

55 Mosso

F

sie - me be - a - ti nel - l'a - mor, vi -

a piacere

F

vre - mo be - a - ti nel - l'a - mor.

col canto

ATTO SECONDO

Galleria, dalla quale veggonsi i giardini.

INTRODUZIONE

Allegro

p (3)

(3)

fp *rall.* *p*

1

p (3)

2

fp *p*

4

ALFONSO

Giar . di . ni del . l'Alca.

5

-zar, de' mau - ri re - gi de -

A

.li: -zie, oh! quan.to al.la vo.str'om. .bra rian.

A

.dar m'è gra. .to i so.gni del.l'a.

D. GASPARO

rall.

Delvinto il .mor, on.de s'i.ne. .bria il cor.

6

o

tet.to ap.par.tiene al.vin.ci.tor, per voi la fe.de tri.

G
 - on - fa, ed Isma.el fugge e paven - ta.
 ALPONSO
 Si, di Marocco i

A
 re - gi e di Granata in - sie - me, vi - der la lu - na a Tari - fa crol.
 D. GASPARO

Fu tua la glo - ria, si - gno - re.
 .lar. È mi - a? no, fu Fer -

A
 - nando, fu quel garzon va - lente, che un giorno sol fe' no - to, che rannodò l'ar.

A

.ma . ta sal . vando il suo si . gno . re; og . g'io l'atten . do in Si .

A

.viglia, e innanzi a tut . ti il suo va . lor o . no . rar de .

D. GASPARO

Del . la tua sposa or giunse sdegno . so il ge . ni .

A

.si . o .

The third system shows the vocal line and piano accompaniment. The piano part continues with a similar accompaniment style.

G

.tor.

(con sarcasmo)

A

Al . cun gli fe . a già chiaro il mio pen .

The fourth system shows the vocal line and piano accompaniment. The piano part is mostly silent, with some notes in the bass line. The vocal line includes the instruction '(con sarcasmo)'.

SCENA ED ARIA

ALFONSO

Moderato

(fa cenno a D. Gasparo di uscire: con lo sguardo lo segue)

ALFONSO

siero.

Moderato

f *p*

A

Ma de' malvagi invan sul ca-po mio sven-ture impreca in-vi-da

A

rabbia; di tutti l'inique tra-me io scerno; per te, mia

f

A

vita, per te, mia vi-ta, affron-terei l'a-ver-no.

Lento

Lento

f

84 *Larghetto*

8

ALFONSO

Vien, Leo - no - ra, a' pie - di tuo - i ser - to e

A so - glio il cor, il cor ti do - na, ah! se - a -

A - ma - re il Re - tu puo - i, mai - del

A do - no, mai del don si pen - ti - rà, no, mai del don si pen - ti -

A

9 -rà, chè per so - glio e per co -

A

-ro - na, chè per so - glio e per co - ro - na gli ri -

A

-man la tua bel - tà, ah! se ama - re il Re tu puo.i, ah! se ama - re il Re tu

string. *rall.*

A

puo.i, mai del don si pen - ti - rà, no, mai del don, no mai del don si pen - ti.

A

a piacere

-rà, se per soglio e per coro - na gli riman la tua bel - tà.

Recitativo *dolce*

A

10 Recitativo

Ah! mia Leo - no - ra, deh! vie - nia me.

Moderato

ALPONSO

De' ne - mi - ci tuoi lo sde - gno di sfi.

p *stacc.*

A

.darsa - prò per te, per te; se ti ces - sie l'alma e il

A

re - gno, io per gli altri ancor son Re. De' miei

A

11 di com - pa - gna io vo - - glio farti, o bel - - la, innanzi al

A

ciel, al mio fian - co u - ni - ta in so - - glio, al mio

A

fian - co nel l'a - vel, si, mioben, si, mioben, ah! de' miei

A

di _____ compagna io vo - - glio farti, o bella, innan - - zi al

A

ciel, in - nan - zi al ciel, ah! de' miei di com - pa - gna io

string. *rall.*

string. *col canto*

a tempo *string.*

vo. glio far - ti, o bella, innan - zi al ciel, de' miei di compa - gna io

a tempo *string.*

vo. - glio far - ti, o bel - la in - nan - zi al

ff

Vivace

ciel. Vien, Leo -

Vivace *f*

The third system is marked 'Vivace' and 'f'. The vocal line has a fermata over 'ciel.' and then continues with 'Vien, Leo -'. The piano accompaniment is more active, with a driving bass line and chords.

-no - ra, ah!

The fourth system continues the vocal line and piano accompaniment. The vocal line has a fermata over '-no - ra,' and then 'ah!'. The piano accompaniment maintains the 'Vivace' tempo.

vien, ser - to e so - glio il Re ti

The fifth system concludes the vocal line and piano accompaniment. The vocal line ends with 'vien, ser - to e so - glio il Re ti'. The piano accompaniment continues with rhythmic patterns.

A

do - - na, vien.

A

Lento

Ah! che per so - gli o e per co - ro - na gli ri - man la tua bel -

val.

A

I. Tempo

-tà. Ah! de' ne - mi - - ci tuoi lo sde - - gno di sfi -

13 *I. Tempo*

p *stacc.*

A

-darsa - prò per te, per te; se ti ces - - si c' l' alma e il

A

re - - gno io per gli altri ancor - - - son Re. De' miei

p

A

14 di com - pa - gna io vo - - glio farti, o bel - - la, innanzi al

A

ciel, al mio fian - co u - ni - ta in so - - glio, al mio

A

fian - co nel - l' a - vel, si, mioben, si, mioben, ah! dé miei

A

di _____ com - pa - gna io vo - - glio far - ti, o bella, in - nan - - zi al

A

18 ciel, ah! dé miei di _____ compagna io vo - glio far - ti, o

A

bel. . . la, in . nan . . . zi al ciel, farti, o

A

bel. . . la, in . nan . . . zi al ciel, in .

A

. nan . . . zi al ciel, ah! mia com . pa . gna vo . glio

A

far . . . ti in . nan . . . zi al ciel.

(movendo incontro a D. Gasparo, che ritorna,

e col quale s'intrattiene.)

A

Per la festa previeni tut.ta la mia

DUETTO

LEONORA e ALFONSO

Andante (discorrendo a bassa voce con Ines)

LEONORA

Eb - ben,

ALFONSO

cor - te.

16

Andante

p

L

così si nar - ra!

INES

È il pro - de vin - ci.

L

Egli è Fer - nan - do!

I

- tor.

L

a lui la glo - ria!... oh

p cresc.

L

ciel! a me l'in - fa - mia!

lento

f *col canto*

(Leonora fa cenno ad Ines di ritirarsi)

ALFONSO (s'avvicina a Leonora)

17

Ah! Leo - no - ra, il guar - do si me - sto a che chi - nar?

fp

LEONORA

Recitativo

Lietami credi se a te d'accanto io son?... il cor non ve - di!...

Recitativo

Larghetto

L
 Quan - do le so - glie pa - ter - ne var - ca - i de - bil fan -

18

Larghetto

p

L
 - ciul - la de - lu - sa nel cor; _____

L
 giun - ta qui, te - co di - vi - der - spe - ra - i - ta - la - mo of -

L
 - fer - to di sposa al - l'a - mor. Si, Al -

ALFONSO

(sommessamente)

Ah! ta - ci.

19

I. *fon. - so... traviata, av. vi - li - ta...*

A. *Ta - ci, deh!*

L. *M'haitol - toil pa - dre, l'ono.re, la fè.*

A. *ta.ci.*

L. *lento*
Ta - ci - ta e so - la, dal mon - do scher - ni - ta, fra l'ombra.

col canto

L. *rall.*
.sco.sa è la bel.la del Re, è la bel.la del

col canto

Larghetto

L

Re.

ALFONSO

Leono.ra!...

Leo.nora!...

deh

20 Larghetto

p

A

ta - cil In que - sto suo - lo a lusingartua cu - ra

pp

A

re - gna il pia - cer, la via - - sparsa è di fior.

dolce

A

Se in - tor - no a te - - - - - più bel - la ap - par na - tu - - - - - ra,

A

ahi! d'on.de av.vien che tanto è il tuo do. .lor?

LEONORA

21 In que.sto suol s'am.man.ta la sven.tu . ra di gem.me, d'o.ro e

L

di — leg.gia.dri fior, ma ve.de il ciel

dolce

L

la mia mor.ta.lecu . ra; se ri.de il lab.bro, dis.pe.rato è il cor, dis.pe.rato è il

L

cor. Ah!

ALFONSO

Ma di tue do - glielacagion primie.ra?

22

p

L

taci... indarnotu la chiedi a me;

f *fp*

L

accel.

sof - fri chelungi di tua cor - te io pe - ra, che

ALFONSO

No.

accel.

L
 lun - gi di tua cor - te io pe - ra.

A
 No. No. A ogni uom vo'

A
 no - to l'amor mio per te; al - fin ve -

LEONORA

L
 È vil Leo -

A
 -dra - i se que - sto cor t'a - do - ra.

L
a piacere
 -nora, è grande trop - -poil Re.

col canto

23

p

P

L
 (Ah! l'al - to ar - dor, ah! l'alto ardor che nutro in pet - to

A
 (Ah! l'al - to ar - dor, ah! l'alto ardor che nutro in pet - to

in me di - vien, in me di - vien so - a - ve af - fet - to,

A
 in lei di - vien,.... in lei di - vien ste - rile af - fet - to;

ma splende invan co - me ful - gor, ma splende invan, co - me ful - gor,

A
 non v'ha destin del suo miglior, non v'ha de - stin del suo mi - glior;

di tomba, oh Dio! nel mu - to or -ror, di tom - ba, oh Di - o! — nel mu - to or -

A
 pur grave, oh Dio! le sta sul cor, pur grave, oh Di - o! — le sta sul

rall.

rall.

col canto

string.

L
-ror, ma splende invan, co.me ful.

A
cor, non v'ha destin del suomi - glior,

24 *string.*

a piacere

L
-gor, ma splende invan nel muto or -ror,

A
pur grave, oh Di - o! le sta sul

col canto

L
ah!

A
cor, ah!

p

(entrano Dame, Cavalieri, Paggi e Soldati)

L
si, nel mu - to or -ror.)

A
si, le sta sul - - - - - oor.)

pp

RECITATIVO

Recitativo

ALPONSO

Poni tregua al do.lor, sie.di re.gi.na della

25

Recitativo

A

fe.sta che amore a te de.sti.na.

lento

calando

INTRODUZIONE ALLE DANZE

26

Vivace

f *cresc.*

ff

f *f*

ff

27

28

PASSO A TRE

29

Andante

30 Allegretto

The third system features more intricate melodic patterns and accompaniment.

33

Allegretto

The fourth system shows the melodic line becoming more complex with various ornaments and slurs. The accompaniment remains consistent with the previous systems.

Third system of the musical score. The right hand melody continues with slurs and accents. The left hand accompaniment consists of chords and moving lines.

Fourth system of the musical score. The right hand melody continues with slurs and accents. The left hand accompaniment consists of chords and moving lines.

Fifth system of the musical score. The right hand melody continues with slurs and accents. The left hand accompaniment consists of chords and moving lines.

34 Allegro

Coda

35

P stacc.

PASSO A SEI

39

Largo

40 Cantabile

p

p calando

41 Andante

42

43 Poco più mosso

stacc.
p

44

Mosso

45

Meno mosso

47 Più mosso

48

Meno mosso

Coda

8 *legato* 3

49 *p*

f

3

FINALE DELLE DANZE

50

All.^o vivace

f

51

p

f

p

54

calando

55

56

57

58

Coda

p *ff p*

59

1. 2. *p string.* *cresc.*

ff

p *cresc.* *ff*

60

f

61

RECITATIVO

D. GASPARO *mf* Ah! Si - re!

ALFONSO Che mai fu?

Recitativo **62** *Allegro*

(sommessamente)

Tua fede in le - ra al sud - di - to fe - de - le ognor ne - gasti: eb - ben, lei che col -

fp

- ma - sti di fortu - na e di gloria, il suo so - vrano in se - gre - to tradi - a.

ALFONSO U - no schiavo que - sto fo - glio re - cato avea per

Tu menti.

G
 es. sa ad I. nes confi - den. te, a que - st' I. nes! il labbro mio non

mente.
 ALFONSO (scorre lo scritto) (allontanando d'un gesto D. Gasparo)

63
 No, possi - bil non

Largo (volgendosi a Leonora) (ponendo il foglio ricevuto da D. Gaspa. ro sotto gli occhi di Leonora)

A
 è! Chiscriverti o - sa,

Largo

LEONORA (riconoscendo il carattere) Allegro

A
 Un uom che a. do -

e parlar - ti d'a - mor?

64 Allegro

L
- ro. Ah! pria la

A
Oh tradi - men.to! il no.me?

L
a piacere *a tempo*
mor - te che appagar tuo de - si. o. Ah!

A
Forse i tor.menti l'otterran.no.

L
Si - re!

Allegro

(Baldassarre penetra improvvisamente nella galleria seguito da mona. ci che recano una pergamena... Al suo apparire si manifesta in tutti una grande agitazione)

65 Allegro

ALPONSO

Qual tumulto!

A
chi ar-di - scei nol-trar?

BALDASSARRE

Io son quel-lo, io son che ven - go le tue
a tempo

A
Voglio! che par-li!

B
col - pe ad im - pe - dir.

Recitativo *a tempo*

Lento

B
Re di Ca - stiglia, Al-fon - so, io qui re - cla - mo in

68 Lento

Recitativo *p*

B
 fac_cia al ciel giu - sti - zia. O - ve al do - ver t'op -

B
 - po - ni, in que - sta ter - - ra

B
 ri - vi di san - gue scorre - ran fra po - co.

ALFONSO *lento*

Rispetto io deggio della mia sposa al ge - ni - tor, ma oblio tu mai non

A

pren-da che il tuo Re son i - o.

BALDASSARRE

Tu per la scal-tra e ab-

B

-biet-ta che del tuo amor s'am-man-ta, a vil ri-

ALFONSO

Io si, lo vo-glio.

-pu-dio dan-nar vuoi la mia pro-le?

Soprani Oh

Tenori Oh

Bassi Oh

Maestoso

A *È sacro il mio vo - ler; la fron - te or -*
ciel!
ciel!
ciel!

67 **Maestoso**

A *- nar del - la co - rona d'al - tra don - na mi piace, e sia qua -*

Allegro

A *- lun - que, sì, qualun - que que - sta regal mia cu - ra. giu - di - ce al -*

Allegro

A *- lo - pre, il Re son i - o.*

BALDASSARRE

Sven - tu - ra! sven - tu - ra!

QUARTETTO-FINALE II.

LEONORA, DON GASPARO, ALPONSO, BALDASSARRE

Larghetto

marcato

BALDASSARRE

Ah pa_ventà il fu_

68

Larghetto

*p**pp*

B

-ror d'un Di - o vendi.ca - to - re,

B

su'rei scende ter - ri - bile s'egli è pa - ce al ta -

pp

B

-pin. Tu l'orrende pro - cel - le af -

B

- fron - ti, scon - si - glia - to, magià l'estre - mo

B

fa - - - to mi - nac - - cia il tuo de - -

B

- stin, magià l'estremo fa - - - to mi -

B

- nac - - - cia, sì, mi - nac - - cia il tuo de - -

LEONORA

p

ALFONSO

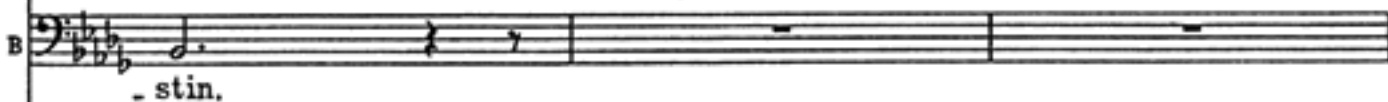
p

69

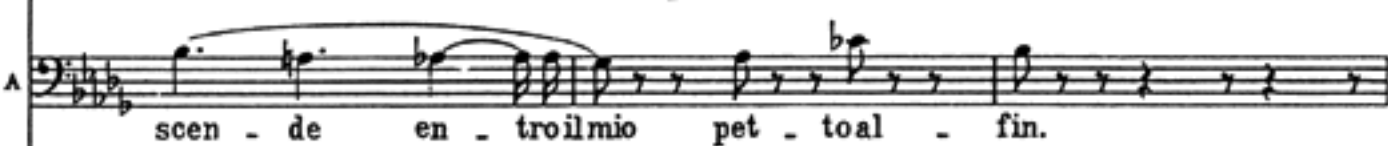
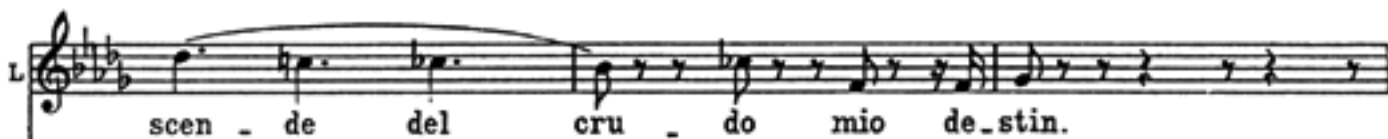
p

L
Tra le procel - le or - ren - de

D. GASPARO

Io fre - modal ter - ror, ———

A
Ma le procelle orren - de

BALDASSARRE

Pa - ven - ta del fu - ror, ———

Soprani DAME E PAGGI

p
Io fre - modal ter - ror,

Tenori

p
Io fre - modal ter - ror,

Bassi SIGNORI

p
Io fre - modal ter - ror,

70

L *p*
 ag - ghia - cia il cor tur - ba - to,

G *p*
 e so - vra il me - sto co - re

A
 non mi vedran cangiato;

B *p*
 d'un Dio vendi - ca - tor, _____

p
 e so - vra il me - sto cor _____

p
 e so - vra il me - sto cor _____

p
 e so - vra il me - sto cor _____

p

L
e ve - de estre - mo fa - to sor - ger d'ap - pres - so al -

G
l'i - ra terri - bil scen - de del bar - baro de -

A
tu tre - ma scon - si - glia - to, sul ne - ro tuo de -

B
che su' reisi ter - ri - bi - le scen - de se pa - ce egli è al ta -

l'i - ra terri - bil scen - de

l'i - ra terri - bil scen - de

l'i - ra terri - bil scen - de

L
- fin, ah! _____ sì, sor - ger al - fin, ah!

G
- stin, del _____ bar - ba - ro de - stin, del

A
- stin, tu, _____ tu tre - ma, scon - si - gliato, sul

B
- pin, se _____ pa - ce e - gli è al ta - pin, se

si, _____ del bar - ba - ro de - stin, del

si, _____ del bar - ba - ro de - stin, del

si, _____ del bar - ba - ro de - stin, del

f *p* *f*

ff *rall.*

L
ah! — l'estre - mo fa - to sor - ge - re al - fin,

ff

G
bar - ba - ro de - stin, del bar - ba - ro de - stin,

ff

A
ne - - ro, — sul ne - - ro tu - o de - stin,

ff *rall.*

B
pa - ce e - - gli è al — ta - pin, sconsigliato, tu affronti pro -

ff *rall.*

bar - - ba - ro de - stin,

ff

bar - - ba - ro de - stin,

ff

bar - - ba - ro de - stin,

ff *rall.*

ff *rall.*

a tempo *p* *rall.*

L
ah' si, ve do l'estre - mo fa - to sorger d'apresso al - fin,

P

G
oar - - ba - ro - - - - - de - stin,

p *rall.*

A
sul - - - - - tuo de - stin, scon sigliato, tu

P a tempo

B
- cel - - le, ma, - - - - - ma già l'estre - mo fa - to mi -

a tempo *p* *rall.*

del cru - de - le de - stin,

p

del cru - de - le de - stin,

p

del cru - de - le de - stin,

71

P a tempo *rall.*

a tempo

L
 sì, l'estre - mo fa - to

G
 scen - de l'ira del de - stin,

A
 tre - ma - sul tuo - de - stin, trema, si,

B
 - nac - cia tuo de - stin,

a tempo

del de - stin,

del de - stin,

del de - stin,

a tempo

L
 ah! _____ *p* sorge . re al fin. _____

G
 _____ *p* del de . stin. _____

A
 sul ne.ro tuo destin, tre . ma, tre . . . ma.

B
 mi.naccia il tuo destin, il tuo destin mi.nac . . . cia.

_____ *p* del de . stin.

_____ *p* del de . stin.

_____ *p* del de . stin.

p

72 Allegro

Continuation of the piano introduction. The right hand continues with the arpeggiated pattern. The left hand features a melodic line with triplets and a dynamic marking of *f* (forte).

BALDASSARRE

LEONORA

Giu - sto ciel! giu - sto

73 ciel.

ciel!
ALFONSO

Le.o - no - ra! Le.o - no - ra!

Ah! che io

Fuggi -

mo - ra!

E con qual dritto!

(al Re)

Sopr. - te. In no - me del pastor

Ten. Che mai par - lò!

Che mai par - lò!

Bassi Che mai par - lò!

74

Recitativo grandioso

B

som.mo, ma - le - det - ti en tram.bi fi - an,

fp col canto

B

se do - ma - ni gli stol - ti,

p

B

do - man non fian per sem - pre se - pa -

fp

B

- ra - ti e sciol - ti, se - pa - ra - ti e sciolti.

D. GASPARO
Vivace

ALFONSO

(Ah! che diss'e . . .

[75] (Ah! che diss'e . . . gli quel lab. bro in fiam.ma.to....

Vivace

p

LEONORA

(Ah! che dis-s'e - - gli? quel labbro infiam - gli? quel labbro insen - sa - to
 che dis - s'e - - gli? che

p calando
 -ma-to, si, quel
 (Ah! che dis - s'e - gli? quel
 fa - ce di guer - ra qui in
 dis-se? di ro - ve - sciar il mio
 (Che dis-se mai! ah! quel
 (Che dis-se mai! ah! quel
 (Che dis-se mai! ah! quel
p calando

L
lab - bro in fiam - ma - to...

I
lab - bro in fiam - ma - to...

G
mez - zo ha git - ta - to:

A
soglio ha tenta - to; il pet - to m'ar - - - de tremen - do di

lab - bro in fiam - ma - to

lab - bro in fiam - ma - to

lab - bro in fiam - ma - to

76

p

L
me dalla ter - -

G
il pet - to gli ar - - - de tremen - do di sde - gno,

A
sde - gno, si, tre - men - - do di

L
INES - ra, dal cie - lo ha scac - ciato.

G
Fa - ce di
pur la ven - det - ta

A
Sop. sde - - gno, pur la ven -
Ten. Fa - ce di
C Bassi Fa - ce di guer - ra
Fa - ce di guer - ra

I
guer - ra qui in mez - zo ha git - ta - to,

G
no, non scen - de del Re, no:

A
- det - ta no, non scen - de del Re, ah!

guer - ra qui in mez - zo ha git - ta - to, nel pet - to

qui in mez - zo ha git - ta - to,

qui in mez - zo ha git - ta - to,

p calando
p siacc.

LEONORA

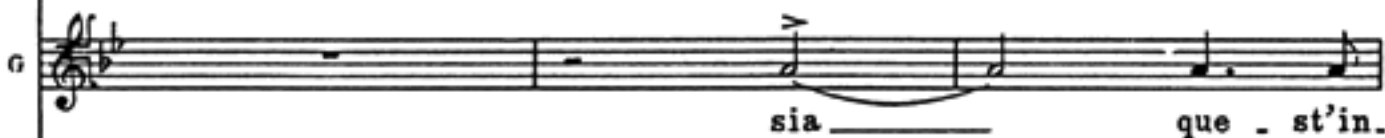
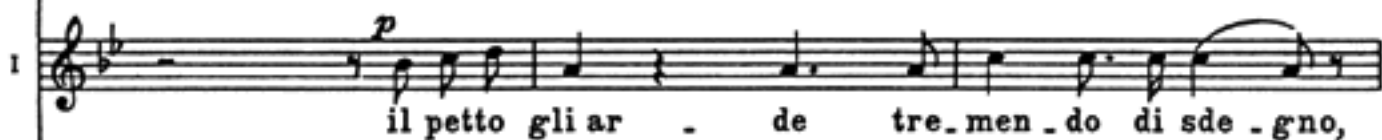

BALDASSARRE

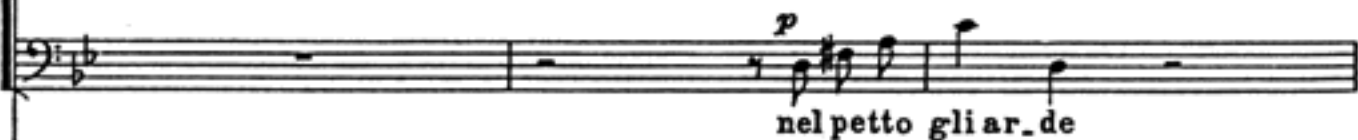
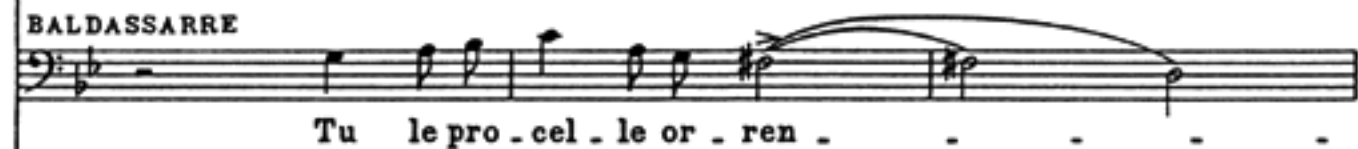

cresc.

L
- go - - gna m'in - va - dee di sde - gno, mor - te

I
la sven - tu - ra - ta non nu - tredi - se - gno, nè la ven -

G
. det - to chia - si - lo le diè, chi a -

A
lo scettro e il bran - do s'infrangan con me. lo scettro e il

B
fa - to mi - naccia il tuo de - stin, sì, pa -

cresc.

no, non scen - de del Re, no, non

no, no, no, no,

no, no, no, no,

cresc.

L
 scen . . di pro . pi . zia, pro . pi . zia su
 I
 .det . . ta re . cla . ma, re . cla . ma del
 G
 .si . . lo le diè,
 A
 bran . do s'infran . gan con me,
 B
 . ven . ta ah! si!
 scen . de del Re:
 no, non scen . de del Re, no,
 no, non scen . de del Re, no,
 Piano accompaniment

L
ff
 me, — mor - te deh! scen - di, scendi su

I
ff
 Re, la ven - det - ta non re - cla - ma del

G
ff
 ma - le - det - to, sì, chi a - si - lo le

A
ff
 pria ch'io ce - da pe - ri - sca, sì, il mi - o

B
ff
 sì, pa - ven - ta del fu - ror, del fu -

ff
 sia que - st'in -

ff
 sia que - st'in - fa - me ban - di - ta dal re - gno,

ff
 sia que - st'in - fa - me ban - di - ta dal re - gno,

78
ff

L
 me — mor — te, deh! scen-di,

I
 Re, no, no, — non re — cla — ma

G
 die, ma — le — det — to, maledet-to chi a-si-lo,

A
 re-gno, lo scetto e il bran-do s'in — frangan con

B
 —ror pa — ven — ta d'un Di-o, si, ven-di — ca —

— fa-me,

si, si ma — le-det — to, *cresc.* sia maledet-to,

si, si ma — le-det — to, sia maledet-to,

cresc.

cresc.
L scen - di, scen - di su me

cresc.
I no, no, no, non re - cla -

cresc.
G si, le diè, maledet - to chi a

cresc.
A me, si, s'in - frangan il bran - . . . do, lo

cresc.
B .tor, ah! si, pa - ven - ta d'un Dio ven -

cresc.
si, si a bandi - ta, maledet - to chi a - sil le

maledet - to chi a - si - lo, chi a sil le diè, chi a sil le

cresc.
maledet - to chi a si - lo, chi a sil le diè, chi a sil le

ff

L scen . . . di su me.)
 I . ma no dal Re.)
 G . si . . . lo le diè.)
 A scet . . . tro con me.)
 B . di . . . ca . . . tor. Lo stemma è
 diè, le diè.)
 diè, si, le diè.)
 diè, si, le diè.)

(toglie una pergamena dalle mani dello scudiere)

79

ff *p*

B

que - sto del su - pre - mo pa - stor.

fp *pp*

marcatissimo

80 Si, che d'un Nu - me ter - ri - bi - le, i - ra - to di - fen - de il bra - cio l'i -

p

B

.ner - me ol - trag - gia - to; Al - fon - so tre - ma, ve - dras - si nel

ALFONSO

Ah! tre - ma

B

re - gno ar - der di guer - ra la fa - ce per te;

81

LEONORA

p

(Ah! che dis_s'e - gli? ah! che

tu!

sa - cro al - l'in - fa - mia, de' po - po - li a sde - gno,

dis_se? Ah! che dis - se?

(Ah! che dis_s'e - gli?

ri - ca - da il san - gue sul_l'em - pia, sul Re,

il pet - to m'ar - de tre men - do di sde - gno,

sa - cro al - l'in - fa - mia, de' po - po - li a sde - gno,

A pur la ven - det - ta non scen - de del
 B ri - ca - da il san - gue sul - l'em - pia sul

LEONORA

INES *p>* Ah! che dis - s'e - gli? Ah! quel lab_bro infiam -
 D. GASPARO *p>* (A - mor, ver - go - gna l'in -
 (Sia que - sta in - fa - me ban -
 A Re. Che dis_se mai?

B Re.
 Soprani *p*
 Tenori (Sia que - st'in - fa - me ban - *p*
 O (Sia quest'in -
 C Bassi *p*
 (Sia quest'in - fa - me bandi - ta dal tro - no,

82

cresc. *>*

L
 .ma . to me dalla ter . ra

I
 .va . de e di sde . gno, tre . men . do de .

G
 .di . ta dal re . gno, sia ma . le .

A
 ah! quel lab . bro in sen . sa . to di ro . ve .

B
 Ah! tre . ma!

cresc.

.di . ta dal re . gno, sia ma . le .

.fa . me ban . di . ta dal tro . no,

sia male . det . to chi asi . lo le

cresc.

L
e dal cie - lo ha scac - cia - to, me dal - la

I
- sti - no per - du - ta la fè, sì, tre -

G
- det - to chi a - si lo le diè, sì,

A
- scia - re il mio so - glio ha ten - ta - to,

B
sì, tre - ma e ri -

- det - to chi a - si - lo le diè, chi a -

sia ma - le - det - to chi asi - lo le diè, sia quest'in -

diè, sia quest'in -

L
ter - ra e dal cie - lo ha scao - cia - to,

I
-men - do de - sti - no per - du - ta la

G
si - a ma - le - det - to chi a - si - lo le

A
di ro - ve - scia - re il mio so - glio ha tenta - to,

B
ca - da il san - gue sul Re, ri - ca - da il san - gue sull'em - pia, sul

-si - lo, si, chi a - si - lo le

-fa - me ban - di - ta dal re - gno, sia ma - le - det - to chi a - si - lo le

-fa - me ban - di - ta dal re - gno, sia ma - le - det - to chi a - si - lo le

L
non nu - tre un di - se - gno,

B
Re _____

p *allegro*
p *a tempo*

L
nè la ven - det - ta, nè la ven -

L
- det - ta re - cla - ma del Re!

D. GASPARO
Sia ma - le - det - to chi a -

ALFONSO
Ah pria lo scet - tro e il

cresc. *ff*

L
si, la ven - det - ta del Re! A - mor, ver.

INES
cresc. *ff*

Ah sven - tu - ra - ta! qua - le or - ror! A - mor, ver.

G
cresc. *ff*

- si - lo, chi a - si - lo le diè! Sia pur ban.

A
ff

bran - do s'in - fran - gan con me! m'ar - de il pet - to tre.

BALDASSARRE
ff

Sì, che d'un Nu - me ter.

Soprani
ff

Sia que - st'in - fa - me ban.

Tenori
ff

Sia que - st'in - fa - me ban.

Bassi
ff

Sia que - st'in - fa - me ban.

84

ff *Adry*

L
-go - gna m'in - va - de e di - sde - gno, mor - te

I
-go - gna l'in - va - de e di - sde - gno, tre - men - do de -

G
- di - ta dal re - gno l'in - fa - me, sia ma - le -

A
- men - do di sde - gno, pur la ven - det - ta non

B
- ri - bi - lei - ra - to di - fen - de il bra - cio l'i -

- di - ta dal re - gno, sia ma - le - det - to chi a -

- di - ta dal re - gno, sia ma - le - det - to chi a -

- di - ta dal re - gno, sia ma - le - det - to chi a -

L
 ah deh scen - di, mor - te deh

I
 - sti - no per du - ta la fè, a - mor l'in-

G
 - det - to, ma - le - det - to - - - - - chia -

A
 scen - de del Re - - - - - ah! pria ch'io ce - da pe-

B
 ner - me ol - trag - gia - to; Al - fon - so tre - ma, ban-

- si - lo le diè, sì, sia que - st'in - fa - me ban-

- si - lo le diè, sì, sia que - st'in - fa - me ban-

- si - lo le diè, sì, sia que - st'in - fa - me ban-

L
 .scen - di
 I
 .va - de, tre - men - do de - sti - no
 G
 .si - lo le diè!
 A
 .ri - sca il mio so - glio, lo scet - tro e il
 B
 .di - ta dal re - gno, ar - der di
 .di - ta dal re - gno, sia ma - le -
 .di - ta dal re - gno, sia ma - le -
 .di - ta dal re - gno, sia ma - le -
 .di - ta dal re - gno, sia ma - le -

L
pro - pi - zia su me.

I
per - - - du - ta la fè.

G
si, le diè!

A
bran - do s'infran - gan con me.

B
guer - ra la fa - ce per te.

_det - to chi a - si - lo le diè,

_det - to chi a - si - lo le diè,

_det - to chi a - si - lo le diè,

85

p

B

p

Fuggiam,

Sop. *p*

Ten. *p*

sia ma - le - det - to chi a -
sia ma - le - det - to

LEONORA

p

Ah!

INES

p

Ah!

D. GASPARO

p

ma - le - det - to chi a - si - lo,

B

fuggiam.

p

- si - lo le diè, si, ma - le -
chi a - sil le diè, chi a - si - lo le

p

L
 mor - - te - - deh! scen - -

I
 per - - du - - ta,

G
 sì, chi a - - si - lo le diè,

ALFONSO

Ah! lo scet - tro, il bran - do s'infran - gan con

B
 Ah! sa - cro al - l'in - fa - mia, de' po - po - li a

Sop.

- det - to, sia quel - l'in - fa - me ban - di - ta dal

Ten.

diè, sì, sia quel - l'in - fa - me ban - di - ta dal

Bassi

Ah! sia quel - l'in - fa - me ban - di - ta dal

86

L *di, scen - dia l - fin su me,*
 T *per - - du - ta, si, per - du - ta,*
 G *si, sia ma - le - det - to chia - si - lo le*
 A *me, si, lo scet - tro e il bran - do s'in fran - gan con*
 B *sde - gno, ri - ca - da il san - gue sull'em - pia, sul*
re - gno, sia ma - le - det - to chia - si - lo le
re - gno, sia ma - le - det - to chia - si - lo le
re - gno, sia ma - le - det - to chia - si - lo le

Adagio
Andante

L
 ah!

I
 ah!

G
 diè,

A
 me, il mio scet . . . tro s'in - fran . . .

B
 Re, ah si, si, sul Re,

diè, sia ma . . . le . . .

diè, ah si, chi a_sil

diè, ah si, chi a_sil

ff

L
 I
 G *ff*
 ma . . . le . . . det . . . to sia
 A *p.* *ff*
 -gan con me, con me, si, si, s'in . .
 B
 cada, si, ca . . . da sul . .
 .det . . . to, si, si, chi a . .
 male_det . . to, si, chi a . .
 male_det . . to, si, chi a . .
 Piano accompaniment

L
deh! scen - di, o mor - - - te, su

I
si, per - - - du - - - ta la

G
pur chi a - si - - - lo le

A
-fran - - - gan con

B
-l'em - - - pia, sul

-si - - - lo le

-si - - - lo le

-si - - - lo le

87

ff

vi.

L
 me, ah!

I
 fè, ah!

G
 diè, sia ma - le -

A
 me, il mio scet - tro s'in - fran -

B
 Re, ah si, cada il sangue

diè, sia ma - le -

diè, ah si, maledet.to

diè, ah si, maledet.to

ff

S
 si, scen - di pro -

S
 si, per - du - ta,

G
 -det - to chia - si - lo le diè,

A
 -ga, il mio bran - do, si, s'in - fran -

B
 si, rica - da sul Re, ca - da il

-det - to chi a - si - lo,

chi asil, chia - sil le

chi a - si - lo, chia -

Piano accompaniment

L
 - pi - zia al - fin su me,

I
 ah! si, la fè,

O
 chi a - si -

A
 - ga con me, s'in - fran -

B
 san - - - gue sul - l'em -

chi - - - a - si -

diè, chi a - sil le diè,

- si - - lo, a - si -

ff

L su _____ me, mor - te scen - di su
 I la _____ fè, il de - stin, il de -
 G - lo le diè, ma - le - det - to, ah!
 A - ga con me, si, s'in - fran - ga con
 B - pia, sul Re,
 - lo le diè, ma - le - det - to, ah!
 le _____ diè, ma - le - det - to, ah!
 - lo le diè, ma - le - det - to, ah!

88

L
me, mor - te scen - di su me, mor - te scen - di su

I
-stin, ah! per - du - ta la fè, il de - stin, il de -

G
si, chi a - si - lo le diè, ma - le - det - to, sia

A
me, si, s'in - fran - ga con me, si, s'in - fran - ga con

B
si, sul - l'em - pia, sul Re,

si, chi a - si - lo le diè, ma - le - det - to, ah

si, chi a - si - lo le diè, ma - le - det - to, ah

si, chi a - si - lo le diè, ma - le - det - to, ah

L
me, mor - te scen - di su me, si, scen - di

I
-stin, si, per - du - ta la fè, ah si, la

G
pur chi a - si - lo le diè, si, chi a -

A
me, si, s'in - fran - ga con me, si, si, con

B
si, sul - l'em - pia, sul Re, ah si, sul

si, chi a - si - lo le diè, si, chi a -

si, chi a - si - lo le diè, si, chi a -

si, chi a - si - lo le diè, si, chi a -

L
mor - te al - fin su me,

I
fè, ah si, la fè,

G
- si - lo, si, le diè,

A
me, si, si, con me, si, s'in -

B
Re, ah si, sul Re, si, sul

- si - lo, si, le diè, chi a -

- si - lo, si, le diè,

- si - lo, si, le diè, ma - le -

L *ff* *pv* *p* *v*
 scen - - - di su

I *ff* *pv* *p* *v*
 ahl - - - la - - -

G *ff* *pv* *p* *v*
 ma - - - le - - - det - - -

A *ff* *pv* *p* *pv* *p*
 -fran - - - ga con

B *ff* *pv* *v*
 -l'em - - - pia, sul

ff *pv* *v*
 -si - - - lo le

ff *pv* *v*
 ma - - - le - - - det - - -

ff *pv* *p* *p* *p*
 -det - - -

ff
 Piano accompaniment with chords and arpeggiated figures.

L
me.)

I
fè.)

G
to.)

A
me.)

B
Re.)

diè.)

to.)

to.)

89

ff

voto

ATTO TERZO

Gran Sala.

PRELUDIO E RECITATIVO

Larghetto

FERNANDO

*Recitativo***Larghetto**

②

A lei son presso al fi - ne; **Larghetto**

par.ti.va i.

Recitativo
Maestoso

-gno.to e rie.do vin.ci - tor: mentre in sua corte m'appel - la il

Maestoso
Lento

Re, d'amor più che d'or-go-glio mi freme in petto il cor: co lei che a.

Lento
Allegro**Lento**

-do-ro qui vi sog-giorna, a co.no.scerla al fin

l'alma ri -

Allegro**Lento**

Larghetto (avvicinandosi il Re si ritira modestamente)

Larghetto

F

tor - na. Il Re!

p

D. GASPARO (Alfonso entra pensieroso, D. Gasparo lo segue. Fernando in disparte)

Qual fo.ra di quell'empio il

p

G

fa.to? Mail Re giustizia a sè ri -

ALFONSO (senza badargli)

D'un veglio alle mi.naccie ceder dunque do.vrò?

G

cu - sa?

A

Leono.ra s'i - noltri; Ines com.plice su.a, frigion rattieni.

Moderato (D. Gasparo s'inchina e parte)

(s'avvede di Fernando)

A

Moderato

pp

string.

Sei

A

tu, mio nume tu . te . lar ; ti deve la sua salvezza il

FERNANDO

A

Contento appieno mi fe' l'o . nor.

Re. De' tuoi su . do . ri, tu stesso, il

A

vo' la ri . compen . sa or chiedi. All'accento del Re t'affi . da e

Larghetto

f *Larghetto*

FERNANDO
Larghetto

Si - re, sol - da - to mi - se - ro per no - bil

5 cre - di.
Larghetto

da - ma amor m'ac - cen - de il pet - to, ei miei tri - on - fi io

deggio, la mia gloria al suo a - mor. Que - sta ti chieggo.

ALFONSO

Sia tu - a, la

(vedendo Leonora che s'inoltra)

Ebben, costei s'ap - pella... ve - di - la, la più bel - la! (stupefatto)

noma. Le - o -

LEONORA

(Quel guardo m'agghiacc.

t'a - ma, ch'ei t'a - ma or mi sve - lò.

8

p

L

-ciò!)

(Po - tri - a piombar su te, poi -

A

-chè il ta - cer ti al - let - ta, la col - lera del

A

Re — coll'alta sua ven - det - ta...) Fer -

LEONORA

Oh! che di tu?

-nan - doate la ma - no desia dispoof.frir. Cor.

9

L

FERNANDO

Oh! ciel!

Oh! ciel!

-te - se il tuo so.vra - no a lui ti do - na. Do.

Andante

-man tu déi par - tir.

10

Andante

p

ALFONSO

p
A tan.to a.

A
_mor, Leonora, il tuo ri.spon.da quan.d'ei fe.li - cenon vivrà che in

A
te, — dol - ce la spe - me del suo cor se.con.da ch'ei mai, no, no, non

A
deb - ba ma - ledir tua fè, ch'ei mai, no, no, non debba maledir, maledir tua
col canto

LEONORA

FERNANDO

Se inganno e - gli è

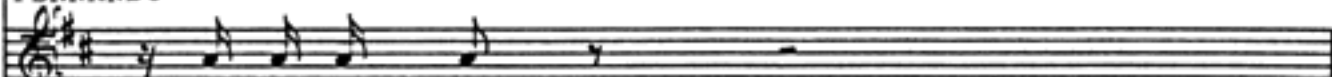

Se inganno e - gli è

A

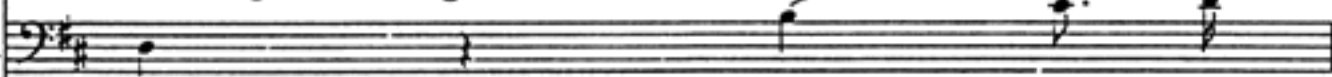

11 fè!

A tan - to a -

a me, a me s'a -

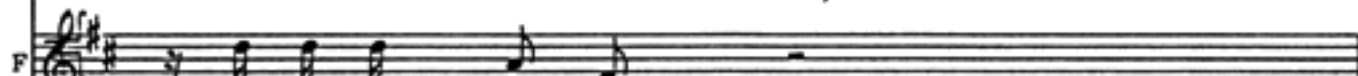

a me s'a - scon - da,

mor, Leo - no - ra, il tuo ri -

- scon - da, s'a - sconda il ver,

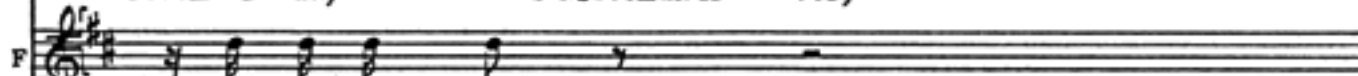

s'a - sconda il ver,

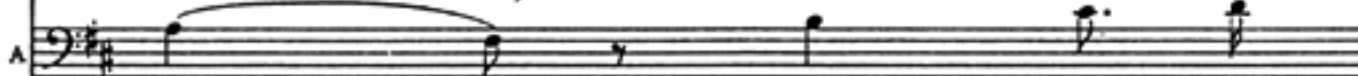

- spon - da quan - d'ei fe -

L *string.*
 che ri - schiarar mi
 F *string.*
 che ri - schiarar mi
 A *string.*
 - li - ce non vi - vrà che in
string. e cresc.

L de!
 F de!
 A te, ah! dol - ce la - spe - me del suo cor se.
p

A - con - da, ch'ei mai non deb - ba, no, non deb - ba ma - le - dir, male - dir tua

FERNANDO

Oh! mio signor, a' tuoi
fè!
Entrou-n'ora il sa_cro ri_to fia com_pito.

piè col san - - gue mi_o or vogl'i_o donarti il

LEONORA

Ma tal giuro?...
cor, or voglio do_nar - ti il cor, oh! mio si.

ALFONSO

(piano a Leonora)
E i fia ser_ba_to se inganna - - to io fui da

L
Che mai sento!

F
-gnor!

A
te. Ven - di - carsi appien sa il Re. Fer - nando, en - tro u - n' o - ra.

F
-gnor!

A
a tempo

13 Ah sì! a tan - to a - mor, Leonora, il tuo ri - spon - da quan - d'ei fe -

p a tempo

A
li - ce non vi - vrà che in te, — dol - ce la spe - me del suo cor se.

A
con - da, ch'ei mai non debba, no, non deb - ba ma - le - dir, ma - le - dir tua

LEONORA

FERNANDO

Oh cie -

Oh! mio si.

fe' ah no! ah no! mai non debba la tua fe', ah no! ah no!

14

-lo!

-gnor!

non debba ma. le. dir mai la tua fe' entro un'o. ra all'al.

pp

Allegro

(Alfonso parte conducendo seco Fernando)

-tar.

Allegro

ARIA

LEONORA

15

(Leonora sola cadendo sopra un sofà)

Allegro
agitato

LEONORA

lento

L di-ce, e dubbia è l'an - ma an - co - ra al - l'i - nat - te - sa gio - ja?

P *lento*

L oh Di - o! spo - sar - lo? oh mia ver - go - gna e.

p

L - stre - ma! in do - te al pro - de re - car il di - so -

Allegro

L 18 - nor, no, ma - i; do - vesse e - se - crarmi, fuggir, sa - prà in bre.

Allegro

L - v'o - ra chisiala don - na che co - tan - to a - do - ra.

Allegro

Allegro f

19

a piacere

Cantabile

p

20

pp

LEONORA

p

Oh mio Fer-nan-do! del-la terra il tro-no a pos-se-

-der-ti a-vria dona-to il cor; — ma puro l'a-mor mi-o

co-me il per-do-no, dan-nato, ah ilas-sa! è a di-spera-toor.

L

_ror. Il ver fia no - - to,

21 *p*

L

ein tuo dispre_gio e - stre - - mo la pe - na a.

L

rall.
_vrom - mi chemaggior si de, ah! _____

col canto

L

a tempo
Se il giusto tuo di - sde - gno al - lor, al - lor fia sce - mo,

22 *a tempo*

L

rall.
piom - bi, gran Di - o, piom.bi, gran Di - o, la folgor tua su

col canto

a tempo

L me, ah! se fia sce_ mo il tuo di . sde . gno, piom . bi, o Dio, la folgortua su

23

a tempo

L me, ah! se fia sce . mo il tuo di . sde . gno, piom . bi, o Di . o, la folgortua su

L me Su, cru . de . li, e chi v'ar.

a piacere

24

col canto f

L . re . sta? scritto è in cie . lo il mio do . lor, scritto è in

deciso

Moderato mosso

L

ciel _____ il mio do . lor _____ Su, ve . ni . . . te, ell'è . na

25 Moderato mosso

f p

L

fe . . . sta, spar . sa l'a . . . ra sia di fior _____ Già la

f p

L

tom . . . ba a mes'ap . pre . sta, ri . co . per . . . tainne . gro

L

vel _____ sia la tri . . . sta fidan . za . ta che re .

f

L

f *pv* *p*

. jet . . ta, di . spe.ra.ta, non a . vrà — per.do . . noin

26

L

ciel, ma . ledet . . ta, di . spera . . ta, non avrà perdo.noin

L

ciel, no, — non — a . . vrà, ma . ledet . . ta, di . spera . .

accel. e cres.

L

. ta, non avrà perdono in ciel, non avrà perdono in ciel, ah! — non a.vrà perdo . . noin

accel. e cres. *p*

Allegro

ciel.

Allegro

27

Ah! cru . de . . . li, e

chi v'ar . re . . sta? scrit . . . to in

cie . . . lo è il mio do . . . lor,

L

scrit . . . to in cie . . . lo è il mio do . . .

L

.lor.

28

ff

L

Cru . de . . .

ff

rit.

L

.li, ve . ni . . . te .

29

I. Tempo

Scritto è in I. Tempo

L

ciel _____ il mio do - lor, _____ su, ve - ni - te, ell'è - na

f p

L

fe - sta, spar - sa l'a - rasia di fior _____ Già la

f p

L

tom - ba a me s'appre - sta, e co - per - ta in ne - gro

L

vel _____ sia la tri - sta fi - dan - za - ta, che re.

f

L

-jet - - ta, di - spe - ra ta, non a - vrà — per - do - no in

30

p

L

ciel, ma - ledet - - ta di - spera - - ta non a - vrà perdo no in

L

ciel, no, — non — a - vrà, ma - ledet - - ta, di - spera - -

accel. e cresc.

L

-ta, non avrà perdo no in ciel, non avrà perdo no in ciel, ah! — non a - vrà perdo - no in

accel. e cresc.

p

Più mosso

L
 ciel, ah! la tri - - sta fi - dan.

31 **Più mosso**

L
 -za - - ta non a - vrà, non a - -

L
 -vrà per - do - no in ciel, ah non a.

L
 -vrà perdo - - no in ciel, ah non a.

L

-vrà perdo - - no in ciel,

a piacere

ma - le - det - ta, di - spe - ra - ta, non a -

32

col canto

L

-vrà per - do - no in ciel.

f *p* *ff*

RECITATIVO

LEONORA

Allegro

I. nes!

Allegro

p

33

L

INES

A me! che

Fi. a ver? Fer. nando a te consor. te?

fp

fp

L

par. li? la cru. del for. tu. na tanta gio. ja al mio cor, no, non — ser.

Andante

L

. bava. Cerca Fernando, digli oh'io fui del re la bella, vanne...

Andante

34

p

L

ah! s'egli m'abban - do - na, nè un lamento da - rò, ma se a Dio

L

pa - ri, ge - ne - ro - soei per - do - na, prostrata ognor ser -

L

-virlo, amar lo, bene - dirlo, fia poco ancor, per lui son presta a morte:

L

INES

così gli parla; almen ch'ei sappia il vero, e per me primo il sappia.

(parte)

Si, non te -

(va per partire)

1
-me-re, al ze-lo miot'affi-da. Io cor-ro...

DON GASPARO

Ar.

Maestoso

re-stati; d'Al-fon-so or-din-so.

35

Maestoso

fp *p*

vra-no t'im-pon che

INES

(turbata)

Di-o, ci di-

(accennando la guardia)

to-sto a me prigioni rendi. Dessa tu dêi seguir.

CORO

Moderato

INES

36 .fen-di!

Moderato

Soprani **DAME**

36 Di

Tenori

CAVALIERI

Bassi

37

Moderato

già nel . la cap - pel - la la di cui vol - ta splen - de, so -

p Di già nel . la cap - pel - la, la di cui vol . ta

p Di già nel . la cap - pel - la, la di cui vol . ta

- a - vevo - ce ap - pel - la gli spo - sial sa - cro al . tar. Di

splen - de, so - a - vevo - ce ap - pel - la gli spo - sial sa - cro al .

splen - de, so - a - vevo - ce ap - pel - la gli spo - sial sa - cro al .

tr

già nel . la cap - pel - la, la di cui vol - ta splen - de, so -

p . tar. Di già nel . la cap - pel - la, la di cui vol . ta

p . tar. Di già nel . la cap - pel - la, la di cui vol . ta

a - ve vo - ce ap - pel - la, si, gli spo - si al sacro altar;
 splen - de, gli spo - si vo - ce ap - pel - la al sacro al.
 splen - de, gli spo - si vo - ce ap - pel - la al sacro al.

re - gni in que'pet - ti e - ter - no
 .tar: re - gni in que'pet - ti e -
 .tar: re - gni in que'pet - ti e -

l'a - mor che si - l'ac - cen - de,
 - ter - no l'a - mor che si l'ac -
 - ter - no l'a - mor che si l'ac -

ed il fa - vor su - per - no di
 .cen - .de, ed il fa -
 .cen - .de, ed il fa -

gio - je spandaun mar, di gio - je spandaun nar, sì, un
 .vor, fa - vor su - per - no di gio - je spandaun
 .vor, fa - vor su - per - no di gio - je spandaun

mar, ah sì, l'a - mor che l'ac - cen - de di dol -
 mar, sì, un mar, span - da un mar, di dol - cez - za,
 mar, sì, un mar, span - da un mar, di dol - cez - za,

.cez - za span.daun mar, di - dol - cez - za span.daun
 di dol - cez - za, un mar, di - dol - cez - za span.daun
 di dol - cez - za, un mar, di dol - cez - za span.daun

39

mar, di - dol - cez - za span - da un mar, span - da un
 mar, di - dol - cez - za span.daun mar, span - da un
 mar, di dol - cez - za span.daun mar, span - da un

mar, span - da un mar.
 mar, span - da un mar.
 mar, span da un mar.

RECITATIVO E RIPRESA DEL CORO

Recitativo

FERNANDO

40

Ah! che da tanta gio-jaine - briato è il co-re: sogno avve-

Recitativo

p

F

.ra - to! in-spera - to fa - vor! pos - s'io del pa - ri ir de' più grandia!

Moderato

F

fian.co.

ALPONSO

Moderato

41

A o gnun fia no - to quan - t'io t'o -

fp

p

A

.no - ri. O tu che mi sal - va - sti, tu vinci - tor de' mauri... di Zamò - ra

(Fernando fa un atto di sorpresa)

A

Con.te e Marchese di Montreal...t'e - leg.go. Que.st'or.din t'ab.bi an.

DON GASPARO

Andante Ebben che parvi?

(Alfonso si distacca dal collo un ordine di cavalleria e lo pone a quello di Fernando)

A

Tenori -CO - ra.

Bassi I re son ge.ne.

O R I re son ge.ne.

U C I re son ge.ne.

42 Andante

G

Il prez - zo è questo dell'on.ta.e del .l'in.famia!

-ro.si. Dunque è vero li.

-ro.si. Dunque è vero l'i.

G Suocero e rege insiem si con - ci - liaro, e il patto in -

.men?

.men?

G _degno dovrà del veglio raffre.na.re lo sde.gno.

UN CAVALIERE

Maven Leo.

(ironicamente) Allegro

Oh! la novella il - lustre!

.nora.

43 Allegro

LEONORA

(Leonora è pallida ed è circondata da Dame)
(Alfonso, vedendola, si allontana con dolore)

Larghetto

4/4

Io mi sor-reg-go ap-pe-na!...

Larghetto

p

p

(scorgendo Fernando che la contempla amorosamente)

(Oh ciel!

gli — sguardi sen-za rancor mi vol-ge!)

FERNANDO

(avvicinandosi)

L'a-ra è pre-sta, o gentil.

LEONORA

Ah! granDi_o!

Ah si, di

Tu tre_mi?

L
gio-ja.

P
Me-co-vieni, e d'u-no spo-so al fian-co or-ti so.

Tenori
O
R
O
C
(Oh infa-me!)

Bassi
C
(Oh infa-me!)

Moderato
(Fernando esce conducendo per mano Leonora;
le Dame ed una parte de' Cavalieri li seguono)

P
-stie-ni.

45 Moderato
p *cresc.*

The third system continues the piano accompaniment from the previous system, featuring a series of chords in the right hand and a melodic line in the left hand.

Soprani

Tenori

Bassi

Di già nel . la cap . pel . la, la

Di già nel . la cap .

Di già nel . la cap .

46

di cui vòl . ta splen . de, so . a . ve vo . ce appel . la gli

-pel . la, la di cui vòl . ta splen . de, so . a . ve vo . ce ap.

-pel . la, la di cui vòl . ta splen . de, so . a . ve vo . ce ap.

spo . sial sa . cro altar. Di già nel . la cap . pel . la, la
 . pel . la gli spo . sial sa . cro al . tar. Di già nel . la cap .
 . pel . la gli spo . sial sa . cro al . tar. Di già nel . la cap .

p

di cui vòl . ta splen . de, so . a . ve vo . ce appel . la, si, gli
 . pel . la, la di cui vòl . ta splen . de, gli spo . si vo . ce ap .
 . pel . la, la di cui vòl . ta splen . de, gli spo . si vo . ce ap .

tr

spo . si al sacro altar: re . gni in que' pet . ti e .
 . pel . la al sacro al . tar:
 . pel . la al sacro al . tar:

f *p*

47

f *p* *3*

-ter - no l'a - mor che si — l'ac -

p re - gni in que' pet - ti e - ter - no

p re - gni in que' pet - ti e - ter - no

- cen - de ed

mf l'a - mor che si l'ac - cen - de,

mf l'a - mor che si l'ac - cen - de,

il fa - vor su - per - no di gio - ja span - da un mar, di

mf ed — il fa - vor, fa - vor — su -

mf ed il fa - vor, fa - vor su -

gio-ja spanda un mar, si, un mar, ah si, l'a -
 - per - no di gio-ja spanda un mar, si, un mar,
 - per - no di gio-ja spanda un mar, si, un mar,

- mor che l'ac - cen - de di dol -
 span - da un mar, di dol - cez za,
 span - da un mar, di dol - cez - za,

- cez - za span da un mar, di dol -
 di dol - cez - za un mar, di dol -
 di dol - cez - za un mar, di dol -

48

-cez - za span - daun mar, di - dol -
 -cez - za span - daun mar, di - dol -
 -cez - za span - daun mar, di dol -

-cez - za span - daun mar, span - daun
 -cez - za span - daun mar, span - daun
 -cez - za span - daun mar, span - daun

The second system continues the vocal and piano parts. The vocal lines show some melodic movement and phrasing. The piano accompaniment maintains its rhythmic accompaniment.

mar, span - daun mar.
 mar, span - daun mar.
 mar, span - daun mar.

The third system concludes the piece. The vocal lines end with a final phrase. The piano accompaniment features a final cadence with sustained chords.

SCENA E CORO

49

Moderato

p

cresc.

p

p

Larghetto
DON GASPARO

Tenori

Oh vil - tade! obbrobrio in - sa - no!

Coro

p

Questo è troppo in mia fè!

Bassi

p

Questo è troppo in mia fè!

50

Larghetto

p

Di con . sorte offrir la ma . no!

Al . la bel . la del Re!

Al . la bel . la del Re!

Il mon . ta . na . ro abbiet . to!

Senza fa . . . ma ed o . nor!

Senza fa . . . ma ed o . nor!

Oh vil . tade! oh vil . ta . de!

Questo è troppo in mia fè!

Questo è troppo in mia fè!

Mar - chese il Re l'ha det.to...

E pre - stosa - rà

E pre - stosa - rà

D'Al.can.ta.ra l'onor a lui fuda - to e dei te.

pren - ce!

pren - ce!

.sor... Di sue vir.tu - die

Unran - goedun po - ter! Di sue vir.tu - die

Unran - goedun po - ter! _____

51 e

del suo cor ben . na . to pagar fu drit.to il va.go

del suo cor ben . na . to pagar fu drit.to il va.go

del suo cor ben . na . to

av . ven . tu . rier!

av . ven . tu . rier!

pagar fu drit.to il va.go

Questo è troppo in mia fè! questo è troppo in mia

Questo è troppo in mia fè! questo è troppo in mia

av . ven . tu . rier!_ Questo è troppo in mia fè! questo è troppo in mia

fe!

fe!

(I Cavalieri usciti col corteggio ricompariscono; gli altri rimasti nella sala muovono loro incontro, e sembrano domandare i particolari della cerimonia. Il rito è compiuto. Tutti testimoniano la loro indignazione)

fe!

DON GASPARO
Moderato

Tenori

Bassi

Moderato

Si ten . tialmen, seil no . strospregioeisfi . da,

Si ten . tialmen, seil no . strospregioeisfi . da,

Si ten . tialmen, seil no . strospregioeisfi . da,

52

p *staccato*

che al vi.leorgo . . . gliomai lasortearri . da, cheal.cun di noi nor
 che al vi.leorgo . . . gliomai lasortearri . da, cheal.cun di noi non
 che al vi.leorgo . . . gliomai lasortearri . da, cheal.cun di noi non

cer.chi il suo favor, — ch'è . gli ab . bia sol compagnoildi . so.
 cer.chi il suo favor, — ch'è . gli ab . bia sol compagnoildi . so.
 cer.chi il suo favor, — ch'è . gli ab . bia sol compagnoildi . so.

53

.nor! si ten . tial.men, seil no . strospre.gioei
 .nor! si ten . tial.men, seil no . strospre.gioei
 .nor! si ten . tial.men, seil no . strospre.gioei

G

sfi . . da, chealvi . leor.go . . gliomai lasor . tear.

sfi . . da, chealvi . leor.go . . gliomai lasor . tear.

sfi . . da, chealvi . leor.go . . gliomai lasor . tear.

cresc.

G

-ri . . da, cheal . cun di noi non

-ri . . da, cheal . cun di noi non

-ri . . da, cheal . cun di noi non

p

G

cer . chiilsuo favor, ch'e . gli ab . bia sol compagnoildi . so .

cer . chiilsuo favor, ch'e . gli ab . bia sol compagnoildi . so .

cer . chiilsuo favor, ch'e . gli ab . bia sol compagnoildi . so .

p

54

. nor! ch'egliab . bia
 . nor! ch'egliab . bia
 . nor! ch'egliab . bia sol

sol, ch'egliab.bia sol, ch'egliab . bia
 sol, ch'egliab.bia sol, ch'egliab . bia
 compa . gnoil di . so . nor!

sol compa . gnoil di . .so . .nor, sil
 sol compa . gnoil, di . .so . .nor, sil
 compa . gnoil di . .so . .nor, si!

cresc.
cresc.
ff
ff
ff
ff
p

il ti - so.nor! ch'egli ab - bia sol
 si, si, com -
 il di - so - nor! com -
 compa - gno il di - so . nor! il di - so -
 pa - gno il di - so . nor! il di - so -
 pa - gno il di - so . nor! il di - so . nor!
 . nor! compa - gno il di - so.nor ab - bia sol!
 . nor! compa - gno il di - so.nor ab - bia sol!
 ch'egli ab - bia sol, si, si, compa - gno il di - so.nor!
 calando

Allegro vivace

ch'egli abbia sol compa . gno il di . so . nor, ch'egli abbia sol, ch'egli abbia

ch'egli abbia sol compa . gno il di . so . nor, ch'egli abbia sol, ch'egli abbia

ch'egli abbia sol compa . gno il di . so . nor, ch'egli abbia sol, ch'egli abbia

55 Allegro vivace

sol compa . . gno il di . so . nor! si! si!

sol compa . . gno il di . so . nor! si! si!

sol compa . . gno il di . so . nor! si! si!

SCENA E FINALE TERZO

FERNANDO

Allegro

56

Per me del ciel si dispie - ga il fa -

Allegro

pp

F

-vor; ah! lamia gio - ja divi - de - te voi

(al Cavalieri)

F

pur; me.co e - sul - ta - te di si lie - to de -

F

-stin, el - - - la è pur mi - - - a que - sta

don - - na a - - do - ra - ta;

av - vi ad un co - re ben più

ra - - - ro?... deh!

Recitativo

Larghetto

di - te!

DON GASPARO

Tenori Si! l'o -

Bassi Si! l'o -

57 Si! l'o -

The fourth system is marked 'Larghetto' and features four vocal lines and piano accompaniment. The vocal lines are for Don Gasparo (soprano), Tenors (Tenori), Basses (Bassi), and a fifth voice part. The lyrics are 'di - te!', 'DON GASPARO', 'Si!', and 'l'o -'. A box containing the number '57' is placed above the fifth vocal line.

Larghetto

p

F
L'o - nor! sua no - bil fiam - ma a me fu sa - cra o -

G
- nor.

- nor.

- nor.

fp

F
- gno - ra, e dal - la cul - la iola toglieva in do - te e tutti

F
be - ni ch'og - g'io pos - seg - go d'es - sa son fu - mo al

f

Recit.

pa.ro. Chedi.ceste? chedi.

DON GASPARO

p

Un ve'n'ha ch'è per te, perte pensierpiù ca.ro.

Tenori

p

Un ve'n'ha ch'è per te, perte pensierpiù ca.ro.

Bassi

p

Un ve'n'ha ch'è per te, perte pensierpiù ca.ro.

58

Recit.

.ce.ste? Diquest'in.giuria io vo'ra.gion... ma no, iom'ingan.

.na.i. Deh!par.la.te, io ve.no sup.pli.co, qua.le

p

254

Larghetto

F
de . stre, a . mi . ci...
DON GASPARO

Larghetto

59 *pp*

Ah ma.i!

G
Tenori
E que . sto nome augu . sto in av . venir, mar . che . se, più non s'udrà per

O
E que . sto nome augu . sto in av . venir, mar . che . se, più non s'udrà per

O
Bassi
E que . sto nome augu . sto in av . venir, mar . che . se, più non s'udrà per

pp

PERNANDO *string.*

Eb . ben, non più: gli at . ti per . versì fian lava . ti col sangue.

G
noi. Eb . ben, — si

noi. Eb . ben, — si

noi. Eb . ben, — si

string. *rall.*

Allegro

F
Andiam.

G
ver.si. An - diam.

ver.si. An - diam.

ver.si. An - diam.

Allegro

60

BALDASSARRE

Do - ve cor - re - te? di quel cie - co fu -

-ror gl'im - - pe - ti stol - ti sospen - de - te un i -

FERNANDO

Allegro (accorrendo verso Baldassarre)

Il pa - dre

stan - te.

Allegro

61

F
mi - o!
DON GASPARO

(con ironia)

Lo spo - so di Leo -
(serrandolo al suo seno)

B
Fi - glio!

Recit.

F
Eb - ben, mio padre!

G
a tempo
- no - ra!

(distaccandosi dalle sue braccia)

B
Oh Di - o! Oh

a tempo

F
Oh come, oh quando il mio no - me mac -

B
Di - o! tusei di - so - no - ra - - - to!

Allegro

F
_chia_i?
DON GASPARO

La destra or dan.do al.la bel - la del Re!

B
La destra or dan.do al.la bel - la del Re!

Tenori
O
R
La destra or dan.do al.la bel - la del Re!

Bassi
C
La destra or dan.do al.la bel - la del Re!

Allegro

62 *ff*

(atterrito)

F
Alla bella del Re! al - la bel.la del Re! Che!... Leo.

F
_no - ra!... l'in - fer - no ar - desul ca - po mi - o!...

(con furore crescente)

F Al - label - la del

BALDASSARRE

B Tu li - gno - ra - vi?

F Re! Il lor sangue à medo - vu - to. lo qui l'at -

(guardando fuori)

B Figlio! Arrestati, alcun giunge.

All^o vivace

F .ten.do. Ah!

B Fuggi.

63

All^o vivace

p

F
no, vendet - ta io bramo. Padre, mi

B
Fer - nan - do, figlio mi_o!

cresc.

F
lascia, in me parla Id - di - - o.

DON GASPARO

Qual furor in quell'a - spet - to! Il Re!

Tenori
Qual furor in quell'a - spet - to! Il Re!

Bassi
Qual furor in quell'a - spet - to! Il Re!

ff

lunga pausa

(compare Alfonso che dà la mano a Leonora)

FERNANDO

Maestoso

(andandogli incontro)

64

Si - re, io ti

F

deggio mia for - tu - na, mia vi - ta,

F

di conte il nome, o - gni splendor no -

F

- vel - lo, dovizie, di_gni - tà, be - ni su - pre - mi che l'uom de.

F
 - si - - a : ma tu vo - le - sti, oh Di - o! dar - li al prez - zo cru -

LEONORA

ff *Maestoso*

Ah! —

Opp.
 - del ah! sì, del l'o - nor

F
 - del... del - l'onor mi - o! al prez - zo del - l'o - nor!

DON GASPARO

ff

Ah!

Soprani

ff

Ah!

Tenori

ff

Ah!

Bassi

ff

Ah!

Lento
ff *Maestoso* *pp*

ALFONSO *Largo*
p
 Oh ciel! di quel l'al - - ma il pu - ro can_dor

65 *Largo*
pp

perduto ha la cal - - ma, sicangia in furor - - - L'oltraggio chescen - -

-de sul ca_po d'un Re, l'oltraggio chescende sul ca_po d'un

cresc.

Re, - im_mo_bil mi ren - - de, im_mo_bil mi ren.de, treman.te, mi

rall.
m.d. col canto

DON GASPARO

L'oltraggio che scen - de

sul ca-po d'un Re,

fè!

BALDASSARRE

Oh!

ciel!

di _____ quel.

Soprani

L'oltraggio che scen - de

sul ca-po d'un

Tenori

L'oltraggio che scen - de

sul ca-po d'un

Bassi

L'oltraggio che scen - de

sul ca-po d'un

66

immo_bil mi ren - de,

tremante mi fè!

l'al - ma

il pu - - - ro can -

Re,

immo_bil mi ren - de,

tremante mi

Re,

immo_bil mi ren - de,

tremante mi

Re,

immo_bil mi ren - de,

tremante mi

LEONORA

FERNANDO

ALFONSO

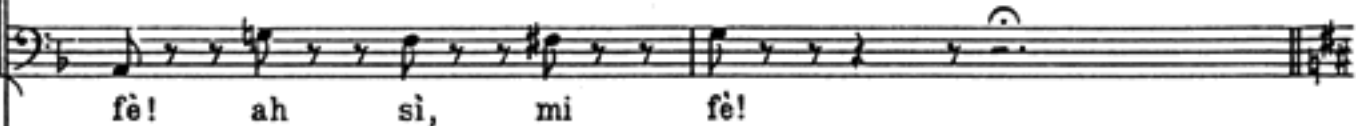
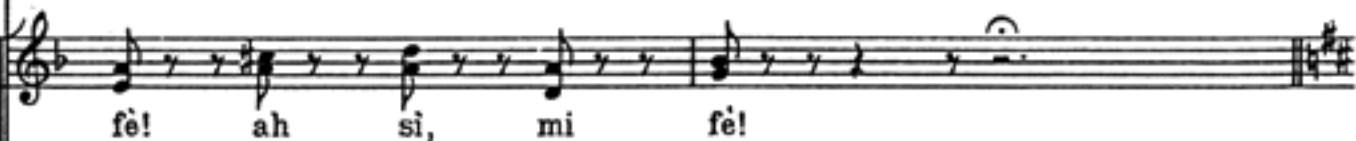
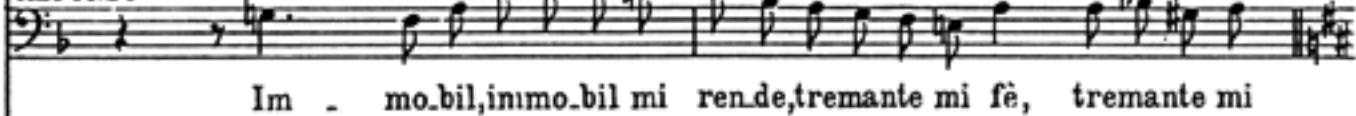

L
ver di quel - l'al - ma tur -

F
giu - ro, del - l'al - ma m'ha

A
fè!

B
Ungiu.ro a quel - l'al - ma, ungiuro a quel -

[67]

m.d.

L
ba - va il can - dor, per -

F
spen - toil can - dor, a

DON GASPARO

A
L'ol -

B
oh

Tenori - l'al - ma già spense il can - dor, già spense il candor,

O
L'oltraggio che

Bassi
L'oltraggio che

m.d.

L
 - ché nel . . . la cal . . . ma — ser .

F
 ren . . . der . . . mi in cal . . . ma — ri .

G
 - trag . . . gio che scen . . . de sul

A
 ciel! di quel . l'al . . . ma il

B
 a renderla in cal . ma tor . . . ni, deh!

Soprani

L'oltraggio che scen . de,

scen . de

scen . de sul ca . po del

string. un poco

L
rom - - - mial suo cor, — per - chè — nel la

string. un poco

F
tor - - - ni l'o - - nor, — a ren - - dermi in

string. un poco

G
ca - - - po del Re, im - mo - bil mi

string. un poco

A
pu - - - ro can - dor per - - -

string. un poco

B
tor - - - ni l'o - - nor, deh!

string. un poco

l'ol - trag - gio che scen - de

string. un poco

sul ca. po del Re, sul

string. un poco

Re, sul

68

string. un poco

L
cal . . . ma serrom . . . mia suo cor? ah! _____

F
cal . . . ma dehtor . . . ni l'o . nor, ah! _____

G
ren . . . de, tre . . .

A
. du . . . to ha _____ la cal . . . ma, per.duto hala

B
tor . . . ni _____ l'o . nor, l'o . . .

sul ca . po si, del Re, immo.bil mi ren . de,

ca . . . po del Re, immo.bil mi

ca . . . po del Re, del

calando
p ser - - - rom - - - mi, serrommi al - suo
calando
p deh! - - - tor - - - ni, deh tor.ni - - - l'o -
calando
p - man - - - te si, - - - mi -
calando
p cal - - - ma, - - - si can - - - gia in - - - fu -
calando
p - ncr, deh! tor - - - ni - - - l'o - - -
p tremante mi fè, tremante mi fè, mi
calando
p rende, tremante mi fè, mi
calando
p Re, immo-bil mi ren - de, treman - te mi
p calando

L cor? Ah! l'i - - re - - che in -
 F .nor Le pe - - ne - - che in -
 G fè. L'oltraggio che scen - de, oh ciel! oh
 A - nor. L'ol - trag - gio che
 B - nor, de tor ni l'o - nor. L'ol - - -
 fè,
 fè,
 fè,
 fè,

cresc. *string.*

L
_ten - - de - ri - vol - - - ger - sul -

cresc. *string.*

F
_ten - - de - ri - vol - - - ger - sul -

cresc. *string.*

G
ciel! si, l'oltrag - gio che scen - de sul ca - po del

cresc. *string.*

A
scen - de sul ca - po d'un Re, sul ca - po del

cresc. *string.*

B
_trag - - - gio - - - che scen - de sul ca - po del

string.

treman - - -

string.

treman - - -

string.

treman - - -

cresc. *string.*

L *ff* *rall.* *a tempo*
 Re, cru - de - - li, tre.

P *ff* *rall.* *a tempo*
 me, ri - ca - - dan tre.

G *ff* *rall.* *a tempo*
 Re, immo - - bil mi

A *ff* *rall.* *a tempo*
 Re, immo - - bil mi

B *ff* *rall.* *a tempo*
 Re, immo_bil lo ren.de,

ff *rall.* *a tempo* *p*
 -te, tremante mi

ff *rall.* *a tempo* *p*
 -te, tre - - -

ff *rall.* *a tempo* *p*
 -te, tre - - -

69 *ff* *rall.* *P a tempo*

L
_men - - - de, - - - ri - ca - - - dan - - - su

F
_men - - - de, - - - sul ca - - - - po - - - del

G
ren - - - de, - - - tre - man - - - - te - - - mi

A
ren - - - de, - - - tre - man - - - - te - - - mi

B
tremante lo fè, - - - tremante lo fè,

fè, - - - sì, tremante mi fè, - - - tremante mi

_man - - - - te, - - - sì, - - - mi

_man - - - - te, - - - sì, - - - mi

cresc. a poco a poco

string. *ff* *calando*

L me, — ri.ca - dan su me, — crude - li, tre - men - de ri .

string. *ff* *calando*

P Re, — ri.ca - dan tre - men - de, rica - dan tre - men - de, ri .

string. *ff* *calando*

G fè, si, immo - - bil — tre - man - te mi

string. *ff* *calando*

A fè, tre - - man - te — mi fè, tre -

string. *ff* *calando*

B immobil lo rende, tremante lo fè, tre - man - te lo

string. *ff*

fè, tre - man - te mi fè.

string. *ff*

fè, si, — mi fè.

string. *ff*

fè, si, — mi fè.

string. *ff* *calando*

L
ca - dan, ri - ca - dan tremen - de su

F
ca - dan sul ca - po, sul ca - po del

G
fè, tre - man - te mi

A
- man - te mi fè, mi

B
fè si, si, lo

L
me, su me, su

F
Re, del Re, del

G
fè, mi fè, mi

A
fè, immo.bil mi ren - de, ah!

B
fè, tremante lo fè, lo

L
ff *>* *>* *>* *>*
 me, ri-ca-dan su me

F
ff *>* *>* *>* *>*
 Re, sul ca-po del Re

G
ff *>* *>* *>* *>*
 fè, tremante mi fè

A
ff *>* *>* *>* *>*
 sì, tremante mi fè

B
ff *>* *>* *>* *>*
 fè, im-mo-bil lo ren - - de,

Soprani
ff *>* *>* *>* *>*
 Tremante mi fè,

Tenori
ff *>* *>* *>* *>*
 Tremante mi fè,

Bassi
ff *>* *>* *>* *>*
 Tremante mi fè,

f *ff* *p*

L *p*
su — me —

F *p*
sulca — po del Re —

G *p*
mi fè! —

A *p*
mi fè! —

B *p*
ah! si, tremante lo fè, tremante lo fè!

p
mi fè!

p
mi fè!

p
mi fè!

Allegro

P

A

Il tutto è a

Or. sù, Fer. nan . do, a - scoltami.

70 Allegro

LEONORA

P

(Ei non sa - pea mio

me sve - la - to.

L

fa.to!)

P

Man - tod'infamia a tes.ser.mi, me sol cer.ca - va il

ALFONSO

Re. (con collera) > Io tal non so. no: ogni pregiato

rall.

71 Marchese!

p *rall.*

do. no saprà calcar mio piè. Ah no! io tal non

Marchese! Marche. se!

a tempo

f a tempo

LEONORA (a Don Gasparo)

(Ma I. nes, do. v'è? dov'è?)

so. no, no, no. Signo.

(ai Cavalieri)

Fernan. do!

72

p *rall.*

ria onor tor. na . te. mi; ber. sa . glio del . la

Recit.
sor . te io va . do in con . tro a morte, e il so . lo no . me o.

p Recit.

a tempo
- gnor a . vrò del ge . ni . tor.

f a tempo

LEONORA (a Don Gasparo)

D. GASPARC Ma I . nes, ri . spon. di, o . vè?

(Racchiusa è in

FERNANDO

(si toglie dal collo l'ordine ricevuto dal Re)

Io già men vo. Quest'ordin ve-ne -

carce-re...)

Recit.

- ra-to, prez-zo d'in-fa-mia, io ren-do;

74

f a tempo

The second system continues the vocal line with the lyrics "- ra-to, prez-zo d'in-fa-mia, io ren-do;". The piano accompaniment continues with the marking "74" and "*f a tempo*". The piano part features a series of chords and moving lines in both hands.

(trae la spada)

il brando pro-fa-na-to, de'tuoinemicial ci-glio tanto finor tre-

Recit.

The third system begins with the instruction "(trae la spada)". The vocal line continues with the lyrics "il brando pro-fa-na-to, de'tuoinemicial ci-glio tanto finor tre-". The piano accompaniment is marked "*Recit.*". The piano part features a series of chords and moving lines in both hands.

- mendo, lo spezzo innanzi a te, chè do-no ei fu__ del

Allegro

a tempo

The fourth system continues the vocal line with the lyrics "- mendo, lo spezzo innanzi a te, chè do-no ei fu__ del". The piano accompaniment is marked "*Allegro*" and "*a tempo*". The piano part features a series of chords and moving lines in both hands.

Allegro vivace

LEONORA

ff

Ah!

ff

Re

ALPONSO

ff *p*

75 Allegro vivace

Que - sto è trop-po, ah! que - sto è

ff

p

trop - po!

p

76

LEONORA

p

Gra - zia, o si - re! in que - sto gior - no

FERNANDO

p

Ma - le - det - ta è l'o - ra e il gior - no,

p

L
per noi cad - de in - fau - sto scor - no,

F
che in me cad - de in - fau - sto scor - no,

D. GASPARO

Su noi cad - de

L
gra - zia, o si - re! in que - sto gior no

F
che in com - pen - so a' miei su - do - ri

77

L
per noi cad - de in - fau - sto scor - no;

F
mi git - ta - sti in - fa - mia ed o - ro;

D. GASPARO

in que - sto gior - no;

(a Fernando, che la respinge)

L *p* $\overset{3}{\text{no}} - \text{bil} \text{ — } \text{al.ma} \text{ — } \text{i tuoi} \text{ — } \text{fu} - \text{ro} - \text{ri}$

F *p* $\overset{3}{\text{ser}} - \text{ba, ah! ser.ba} \text{ — } \text{i tuoi} \text{ — } \text{te} - \text{so} - \text{ri,}$

ALFONSO

p $\overset{3}{\text{Trop}} - \text{po, ah trop.po in que} - \text{sto} \text{ gior} - \text{no}$

BALDASSARRE

p $\text{Ma} - \text{le} - \text{det} - \text{ta} \text{ — } \text{lò} - \text{ra e il} \text{ gior} - \text{no}$

78

p

L *p* $\overset{3}{\text{so}} - \text{no} \text{ — } \text{strali} \text{ — } \text{pel} \text{ — } \text{mio} \text{ — } \text{cor;}$

F *p* $\overset{3}{\text{la}} - \text{scia} \text{ — } \text{so.lo} \text{ — } \text{a me} \text{ — } \text{lò} - \text{nor,}$

D. GASPARO

p $\text{il} \text{ ri} - \text{mor} - \text{so e in} - \text{siem} \text{ lo} \text{ scor} - \text{no;}$

A *p* $\overset{3}{\text{cad}} - \text{de in me d'oltrag.gio e scor} - \text{no;}$

B *p* $\text{che in} \text{ noi} \text{ cad} - \text{de} \text{ tan} - \text{to} \text{ scor} - \text{no,}$

p

L
la ven - det - ta - che tu im - plo -

F
ser - ba, ser - bai - tuoi - te - so -

G
lo spre - giam - mo, e d'al - ti o - no -

A
tre - ma, in - gra - to i miei fu - ro -

B
che in trec - cia - to, co - gli al - lo - ri

L
- ri, ben l'a - vrai, - ma - m'o - di an - cor, -

F
- ri, la - scia so - lo a - me - l'o - nor, -

G
- ri de - gno è assai quel no - bil cor.

A
- ri tu rad - dop - pi, il mio do - lor;

B
ser - to fu di di - so - nor;

cresc.

L
la ven - det - ta che tu im - plo

F
cresc.
ser - ba, ser - bai tuoi te - so

G
cresc.
Van - ne, o pro - de, a' tuoi fu - ro

A
cresc.
la ven - det - ta che tu im - plo

B
cresc.
vie - ni, o fi - glio, a' tuoi fu - ro

79

cresc.

ff

L
ri, ben l'a - vrai, ma m'o - di an - cor!

F
ri, la - scia so - lo a me l'o - nor!

G
ri ren - da cal - ma il ge - ni - tor!

A
ri nel ri - mor - so è del mi - o cor!

B
ri ren - da cal - ma il ge - ni - tor!

CORO
Bassi

p

Ah! su noi

p

L

Fer - nan - do!

cad - de in que - sto gior - no il ri - mor - so e in - siem lo

L

M'o - - di an -

FERNANDO

La - - scia a

BALDASSARRE

Vie - - ni, ah! vie - ni, o

Soprani

p Lo spre - giam - mo, e d'al - ti o -

Tenori

p Su noi cad - de in que - sto gior - no il ri - mor - so e in - siem lo

Bassi

scor. no.

p *cresc.*

L
- cor. Gra - zia, o

F
me,

D. GASPARO

Van - ne, van - ne.

ALPONSO

Tre - ma, tre - ma.

R
fi - glio.

- no - ri

scor - no;

p > Ah! lo spre - giammo, e d'al ti o - no - ri de - gno è assai quel no - bil

80

p

L
 Re! Fer - nan -

P
 la - scia so - lo a me l'o -

G
 Van - ne, o pro -

A
 Tre - ma, in gra -

B
 Vie - ni al ge - ni -

P
 de - gno è as - sai quel no - bil

P
 lo spregiammo, e d'al - ti o - ri degno è as - sai quel no - bil

cor.

P

L
do! gra zia! gra

F
nor, ah! la scia, sì, la scia a me l'o

G
de, ah! van ne, renda cal ma, o pro de, renda cal ma

A
to, il mi o fu ror, il mio fu

B
tor, ah! vie ni, o fi glio, e a' tuoi fu

Soprani 1^{mi}
cor, ah! van ne, ah! van ne,

Soprani 2^{di}
cor, ah! van ne, o pro de,

Tenori 1^{mi}
cor, ah! van ne, ah! van ne, o pro de,

Tenori 2^{di}
cor, o pro de, o pro de,

Bassi
ah! van ne, ah! van ne,

ff

L
-zia, o Re! gra - - zia,

F
-nor, si, la - - scia a me l'o -

G
a' tuoi fu - ro - - ri il ge - -

A
-ror, ah! tre - - ma, in - gra - to,

B
-ro - ri ren - - da cal - -

Soprani

tuoi fu - ro - ri ren - da cal - ma,

Tenori

tuoi fu - ro - ri ren - da cal - ma,

Bassi

a' tuoi fu - ro - ri ren - da cal - ma,

L
 gra - zia, gra - zia per
 F
 - nor, sì, la - scia,
 G
 - ni - tor, sì, ren - da
 A
 tre - ma in - gra - to, tu rad - dop - pi il
 B
 - ma. sì, ren - da il ge - ni - tor, sì,
 ren - da cal - ma il ge - ni - tor, sì,
 ren - da cal - ma il ge - ni - tor, sì,
 ren - da cal - ma il ge - ni - tor, sì,
 ren - da cal - ma il ge - ni - tor, sì,

L
lui, mio Re! per lui, mio Re!

P
la - - - scia a me l'o - - - nor.

G
cal - - - ma il ge - - - ni - - - tor.

A
mio do - - - lor, il mio do - - - lor.

B
ren - - - da cal - - - ma il ge - - - ni - - - tor.

ren - - - da cal - - - ma il ge - - - ni - - - tor.

ren - - - da cal - - - ma il ge - - - ni - - - tor.

ren - - - da cal - - - ma il ge - - - ni - - - tor.

ren - - - da cal - - - ma il ge - - - ni - - - tor.

ren - - - da cal - - - ma il ge - - - ni - - - tor.

81

p

L

F

G

A

B

Su noi cad - de in que - sto gior - no

Tre - ma, ah! si,

Ma - le - det - ta l'o - ra e il gior - no

Su noi cad - de in que - sto gior - no

Su noi cad - de in que - sto gior - no

Su noi cad - de in que - sto gior - no

Su noi cad - de in que - sto gior - no

L

 No . bil al - ma, i tuoi fu - ro - ri

F

 che in me cad - de in fau - sto scor - no;

G

 il ri - mor - so e in - siem lo scor - no;

A

 la ven - det - ta che tu im - plo - ri...

B

 che in noi cad - de tan - to scor - no;

il ri - mor - so e in - siem lo scor - no;

il ri - mor - so e in - siem lo scor - no;

il ri - mor - so e in - siem lo scor - no;

L

F

G

A

B

lo spre - giam - mo, e d'al - tio - no - ri

che in com - pen - so a' miei su - do - ri

tre - ma, ingra - to, tre - ma

che in - trec - cia - to co - gli al - lo - ri

lo spre - giam - mo, e d'al - tio - no - ri

lo spre - giam - mo, e d'al - tio - no - ri

lo spre - giam - mo, e d'al - tio - no - ri

L
so - no - stra - li pel mio cor;

F
mi - git - ta - sti in - fa - mia ed or; si,

G
de - gno è as - sai quel no - bil cor, si,

A
nel ri - mor - so è del mio cor, tu rad -

B
ser - to fu di di - so - nor, si,

de - gno è as - sai quel no - bil cor,

de - gno è as - sai quel no - bil cor,

de - gno è as - sai quel no - bil cor,

82

L
 la — ven — det — ta

S
 ser — ba, ah! ser.ba — i tuoi — te — so — ri,

G
 van — ne, van — ne,o — pro — de,

A
 — dop — pi il mio do — lor, rad —

B
 vie — ni,o fi — glio,a' tuoi fu — ro — ri

van — ne,o pro — de,a' tuoi fu — ro — ri

van — ne,o pro — de,a' tuoi fu — ro — ri

van — ne,o pro — de,a' tuoi fu — ro — ri

P
 (Piano accompaniment with triplets and arpeggiated figures)

L
 che — tu im — plo — ri ah! _____

P
 ma — sol — lascia — a me — l'o — nor,

G
 e — a' tuoi — fu — ro — ri

A
 — dop — pi il mio do — lor,

B
 ren — da cal — ma il ge — ni — tor,

ren — da cal — ma il ge — ni — tor, si,

ren — da cal — ma il ge — ni — tor, si,

ren — da cal — ma il ge — ni — tor, si,

L
 l'a . . .

P *cresc.* *ff*
 ser . ba, — ser . ba i — tuoi — te . so . .

G *cresc.* *ff*
 ren . da — cal . ma il — ge . ni . tor —

A *cresc.* *ff*
 la ven . det . ta che tu im . plo . .

B *cresc.* *ff*
 ren . da cal . ma il ge . ni . tor,

cresc. *ff*
 ren . da cal . ma il ge . ni . tor, si,

cresc. *ff*
 ren . da cal . ma il ge . ni . tor, si,

cresc. *ff*
 ren . da cal . ma il ge . ni . tor, si,

cresc. *ff*
 ren . da cal . ma il ge . ni . tor, si,

cresc. *ff*
 ren . da cal . ma il ge . ni . tor, si,

cresc. *ff*
mf

Più mosso

L
-vrai, ben - l'a - vrai, ma m'o - di an - cor.

P
ri, la - scia so - lo a me l'o - nor.

G
ren - da cal - ma il ge - ni - tor.

A
ri nel ri - mor - so è del mio cor. Ah!

B
ren - da cal - ma il ge - ni - tor. Vie - ni, o

ren - da cal - ma il ge - ni - tor. Ah!

ren - da cal - ma il ge - ni - tor. Ah!

ren - da cal - ma il ge - ni - tor. Ah!

83
Più mosso

L
 No - bil al - ma, i tuoi fu - ro - ri so - no
 P
 La - scia sol, la - scia sol a
 G
 Van - ne, si, van - ne, o pro - de, a
 A
 tre - - ma, in - gra - to, la ven -
 B
 figlio, e a' tuoi fu - ro - ri ren - da cal - ma il ge - ni - tor, ren - da
 S
 van - - ne, o pro - - de,
 T
 van - - ne, o pro - - de,
 B
 van - - ne, o pro - - de,
 G
 Musical accompaniment for grand piano, featuring complex rhythmic patterns and triplets.

L
 cor, _____ pel mio cor, ah!

F
 - nor, _____ l'o - - - nor, sì,

G
 - tor, il ge - ni - tor, sì,

A
 cor, sì, del mio cor, sì,

B
 cal - ma il ge - ni - tor, sì,

- tor, il ge - ni - tor, sì,

- tor, il ge - ni - tor, sì,

- tor, il ge - ni - tor, sì,

L

 m'o - di an - cor, ah! m'o - di an - cor, si,

F

 la - scia so - lo a me l'o - nor,

G

 ren - da cal - ma il ge - ni - tor,

A

 nel ri - mor - so è del mio cor,

B

 ren - da cal - ma il ge - ni - tor,

ren - da cal - ma il ge - ni - tor,

ren - da cal - ma il ge - ni - tor,

ren - da cal - ma il ge - ni - tor,

3 3

L
ff
ah! _____

P
ff
ah! _____

G
ff
ah! _____

A
ff
la ven . det . ta che tu im . plo - ri nel ri .

B
ff
vie . ni, ah! vie . ni, o fi - glio, vie . ni

ff
van . ne, o pro . de, a' tuoi fu - ro - ri ren . da

ff
van . ne, o pro . de, a' tuoi fu - ro - ri ren . da

ff
van . ne, o pro . de, a' tuoi fu - ro - ri ren . da

84

L *ff*
m'o - - di an - cor, ah! m'o - di an -

P *ff*
l'o - - nor, si, la - scia

G *ff*
il _____ ge - ni - tor, il

A *ff*
- mor - so è del mio cor, si, nel ri -

B *ff*
al _____ ge - ni - tor, si, vie ni,

ff
cal - ma il ge - ni - tor, si, ren - da

ff
cal - ma il ge - ni - tor, sì, ren - da

ff
cal - ma il ge - ni - tor, sì, ren - da.

ff **85**

L
- cor, ah! m'o . di an . cor, Fer . nan . do, m'o . di, m'o . di an .

F
so . lo a me l'o . nor, si, la . scia so . lo a me l'o .

G
ge . ni . tor, il ge . ni .

A
. mor . so è del mio cor, si, nel ri . mor . so è del mio

B
vie . ni al ge . ni . tor, si, vie . ni, vie . ni al ge . ni .

cal . ma il ge . ni . tor, si, ren . da cal . ma il ge . ni .

cal . ma il ge . ni . tor, si, ren . da cal . ma il ge . ni .

cal . ma il ge . ni . tor, si, ren . da cal . ma il ge . ni .

(movimento generale. Fernando esce seguito da Baldassarre; i Cavalieri si dividono per lasciarlo passare,

L
- cor.

F
- nor.

G
- tor.

A
cor.

B
- tor.

- tor.

- tor.

- tor.

e gli s'inchinano innanzi)

Fine dell' Atto Terzo

ATTO QUARTO

La facciata della chiesa di S. Giacomo. Monaci e Baldassarre. Alcuni di loro sono prostrati, altri scavano la loro tomba.

INTRODUZIONE E CORO

Andante

(Organo)

(Orchestra)
legato

rall.
1
(Organo)
pp sempre legatissimo

(Orchestra)
p

p

pp
p

312

2

Maestoso

The third system of the vocal part shows the Tenor singing the word "gni!". The piano accompaniment continues with its accompaniment.

3

CORO
Bassi

Compa - gni, an - diam do - ve il do - lo - re ha - tre - gua.

4

Bass vocal line with lyrics. The piano accompaniment consists of a few chords in the right hand and a single note in the left hand.

Tenori

An - diam, - andiam, com -

pp

Tenor vocal line with lyrics. The piano accompaniment features a melodic line in the right hand and a rhythmic accompaniment in the left hand.

Soprani

an - diam, compa - gni, an - diam.

Tenori

- pa - gni,

Bassi

an - diam, compa - gni, an - diam.

an - diam, compa - gni, an - diam.

Vocal lines for Soprano, Tenor, and Bass. The Soprano and Bass parts have lyrics. The piano accompaniment continues with a melodic line in the right hand and a rhythmic accompaniment in the left hand.

pp

Piano accompaniment for the final section, featuring a melodic line in the right hand and a rhythmic accompaniment in the left hand.

5

cresc.

string. un poco

C O R O

Sop. *p* Com pa gni, an di am —

Ten. *p* Com pa gni, an di am —

Bassi *p* Com pa gni, an di am —

6

Andiam, com - pa - - gni,

p *fp*

fp an - - di am, *fp* an - - di am

fp an - - di am, *fp* an - - di am

fp an - - di am, *fp* an - - di am

fp *fp*

do - ve il do - lor ha tre - - -

do - ve il do - lor ha tre - - -

do - ve il do - lor ha tre - - -

p

- gua, il do - lor ha

- gua, il do - lor ha

- gua, il do - lor ha

dim.

pp

tre - gua.

tre - gua.

tre - gua.

7 *Larghetto*

p

p

BALDASSARRE

Splen - don più bel - le in ciel le stel - - le, ma lut - to or -

8 *p*

B - ren - do in me piom - bò; d'un fi - glio an - cor la vo - ce in -

B - ten - - do, 9 ma l'ul - ti - m'o - ra per lei suo - nò,

B *p* ma l'ul - ti - m'o - ra per lei suo - nò.

p

Sop. *p*
 Splen - don più bel - le in ciel le stel - le, ma doglie or.

Ten. *p*
 Splen - don più bel - le in ciel le stel - le, ma doglie or.

Bassi *p*
 Splen - don più bel - le in ciel le stel - le, ma doglie or.

10

.ren - de quel cor pro - vò D'un fi - glio an - cor la vo - ce in -

.ren - de quel cor pro - vò D'un fi - glio an - cor la vo - ce in -

.ren - de quel cor pro - vò D'un fi - glio an - cor la vo - ce in -

.ten - de, ma l'ul - ti - m'o - ra per lei suo - nò

.ten - de, ma l'ul - ti - m'o - ra per lei suo - nò

.ten - de, ma l'ul - ti - m'o - ra per lei suo - nò

11

BALDASSARRE

Ma l'ul.ti . m'o . ra per lei suo . nò.

— ma l'ul.ti . m'o . ra per lei suo . nò.

ma l'ul.ti . m'o . ra per lei suo . nò.

— ma l'ul.ti . m'o . ra per lei suo . nò.

(Tutti entrano nella cappella, meno Baldassarre e Fernando)

Larghetto

12

p

pp

calando

fp

RECITATIVO E ROMANZA

FERNANDO

BALDASSARRE

Recitativo **Maestoso**

Figlio diletto, al padre tusolrimani; dell'iniquo Al-

13

Recitativo **Maestoso**

-fon - so fu vit - tima infe - li - ce la suo - ra tu - - a.

legato

FERNANDO

El - la in queltempio gia - ce, nè più sentir può l'on - ta del ri - pu - dio cru -

Recit. *sp*

-de - le, a cui dannollaun em - pio per donna che in man - to ancor più

F

ne-ro co-prir vo-le a l'al-tro tuo figlio.

BALDASSARRE

È ve-ro. Fer.

sp

f

D

.nan.do, in me degl'an-ni è grave il pe-so, a te la mia ven.

Maestoso

B

Maestoso

14 .det-ta, la tu-a con-fi-do; e-re-di-tà di san-gue prepa-rar-ti deg-

p

B

(incanminandosi)

-g'i.o; ma fia men-tri-ste in tom-ba il ce-ner mi-o.

FERNANDO

Mi lasci tu?

Nel tempio van.ne, m'appella un in.fe . li . ce. In questa

p

not.te giungeva ei qui, mi . sero, in . fermo, il mio soc.corso ei chiede.

FERNANDO

Gio.vine an.co.ra?

Nell'e.tà più verde; abbattu.to, tre.man.te, l'e.stremo

Ah! sventu . ra . to!
(Baldassarre parte)

fa.to minaccia i gior.ni suo . i...

15 *Larghetto*

FERNANDO

Fa-vo-ri-ta del Re! fa-vo

Recit.

Maestoso

-ri-ta del Re! qual ne-ro a-bis-so, qual mai

16 *Macstoso*

pp

tra-main-fer-nal la glo-ria mi-a av-volse in un i-

-stan-te, e o-gni speme tron-cò del core a-man-te!

17 Larghetto

P dolce
legato

FERNANDO *dolce*
Spir - to gentil, ne' so - gni mie - i
bril - la - sti un di, ma ti perde - i: fug - gi dal cor
men - ti - ta spe - me, lar - ve d'amor, lar - ve d'amor
fuggite insie - me, lar - ve d'amor. A te d'ac.

cresc.
cresc.
rall. *a tempo*
rall. *a tempo* 18

F
 . can . to del ge . ni . to re scordava il pian . to, la pa . tria, il
 ciel _____ donna sle . al; in tan . to a . mo . re se . gnasti il

F
 co . re d'on . ta mor . tal, ahimè! ahimè! _____
 string: _____
 cresc. _____ col canto _____

F
 Spir . to gentil, ne' so . gni mie . i bril . la . stiundi,
 19
 a tempo pp
 pp 3 3

F
 ma ti perde - i: fug - gi dal cor men - ti - ta spe - me,

F
 lar - ve d'amor, lar - ve d'amor fug - gi - te in sie - me,

cresc. *rall.*

F
 lar - ve d'a - mor, fug - gi - te in sie - me lar - ve d'a -

string. P *rall.*

P string. *rall.*

F
 - mor, fug - gi - te in siem, fuggite in siem larve d'a. mor.

string. *rall.*

string. *rall.* *p*

RECITATIVO E CORO

20

Andante

BALDASSARRE

Recit.

Figlio, deh! vien!..

FERNANDO

Pace alla sua ra or te co pre ghe rò.

21

Recit.

BALDASSARRE

La pre ce del - l'of fe - so a - scol - te - rà il Si - gnor.

(tutti entrano nel tempio)

Piano introduction for the scene "tutti entrano nel tempio". The music is in a minor key and features a complex, rhythmic accompaniment with many accidentals and slurs. The right hand has a more melodic line with some grace notes, while the left hand provides a steady, rhythmic foundation.

LEONORA

Recit.

Fer.

Vocal and piano accompaniment for Leonora's recitative. The vocal line is mostly rests, with a few notes at the end. The piano accompaniment continues with a similar rhythmic pattern to the introduction, featuring slurs and various accidentals. The word "Fer." is written below the vocal line.

Recit.

Vocal and piano accompaniment for Leonora's first line of dialogue. The vocal line begins with the lyrics: "nan-do, Fernando, dove mai lo trove-rò! questa è la terra ch'ei". The piano accompaniment continues with a similar rhythmic pattern. A box containing the number "22" is located at the beginning of the piano part.

Vocal and piano accompaniment for Leonora's second line of dialogue. The vocal line begins with the lyrics: "so-li-tario alber-ga; in que-ste spo-glie, Dio di pie-". The piano accompaniment continues with a similar rhythmic pattern.

Vocal and piano accompaniment for Leonora's third line of dialogue. The vocal line begins with the lyrics: "tà, deh! fa che in-si-no a lu-i mi fia da-to pe-ne". The piano accompaniment continues with a similar rhythmic pattern.

Larghetto

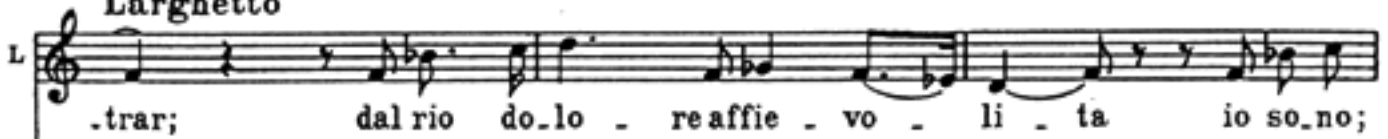
L  .trar; dal rio do-lo - re affie - vo - li - ta io so-no;

23 Larghetto

L  pres - so a mo - rir, della mia vi - ta prendi il dono, gran

L  Di - o, ma di Fernando al pie - dedeh! m'ottie - ni il per.

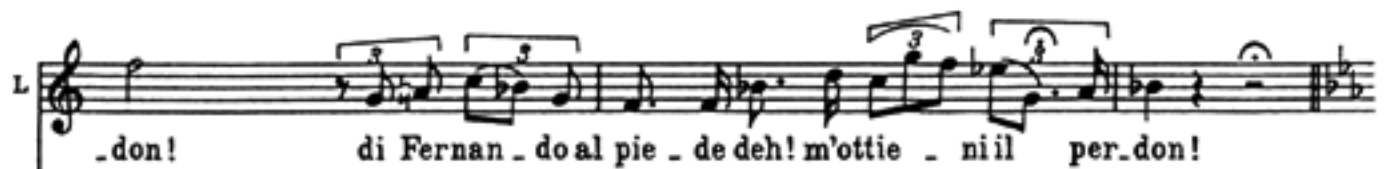

L  -don! di Fernan - do al pie - de deh! m'ottie - ni il per-don!

24 Lento non troppo

p
(Organo dentro la cappella.)

Tenori Religioso

C O R O
(Interno)
Bassi

p

Che fi_no al ciel la no_stra pre_ce a_scen -

Che fi_no al ciel la no_stra pre_ce a_scen -

Religioso

25

p

LEONORA

Che a_scolto! u_na pre_

- da, sul_la tra_di_ta cheil dolor spegne_a.

- da, sul_la tra_di_ta cheil dolor spegne_a.

p

L

- ghiera! il ciel s'invo.ca sulla tra.di - ta!

Soprani

Coro

Contralti

p Com - pa - gna il tuo fa - vor, Nu - me, la ren - da di

Com - pa - gna il tuo fa - vor, Nu - me, la ren - da di

26

LEONORA

Oh! qual sa.rà que -

que - gli e - let - ti che il tuo cor sce.glie - a.

que - gli e - let - ti che il tuo cor sce.glie - a.

L

Tenori st'alma ch'oggi ri - tor - na in cie - lo!

CORO
 Dr quegli e - let - ti che il tu - o cor sce - glie - a.

Bassi
 Di quegli e - let - ti che il tu - o cor sce - glie - a.

Più largo

L

FERNANDO (di dentro) È des.so!

E l'im - pla - ca - to duol so - vra la re - a di sven.

27 Più largo

L

F

Bassi

CORO

E des.so, è

- tu - ra cagion rat - to di scen - da,

che fi - no al

L
 desso! Ei diman - da ven - det - ta,

P
 sì, discen - da, sul - la re - a di -

Soprani
p Che fi - no al ciel la no - stra pre - ce a -

Tenori
p Che fi - no al ciel la no - stra pre - ce a -

Bassi
 ciel la nostra prece a scen -

L
dim. i - o son per - du - ta! *Recit.* Fuggiam da que - ste

P
 - scen - - - da.

dim. - scen . - - da.

dim. - scen - - - da.

dim. - - - da.

dim. *Recit.*

L *Allegro vivace*
so . glie...
28 *Allegro vivace*
(Orchestra) *p*

L
Oh! Di . o!

L
ma non pos - so...

L
la mor . te il cor m'ag-
ff *Recit.*

Agitato (cade spossata presso la croce)

L

ghiaccia.

29 **Agitato**

p

The fourth system features the vocal line with a series of notes, some with slurs. The piano accompaniment remains consistent in its rhythmic pattern. The system ends with a double bar line.

FERNANDO (che esce dal templo)

Oh suo-ra mi - a! per po.co an.cor m'at - ten - di:

30

Andante

-pel - la,

31 Andante

LEONORA

Lento

(tentando rialzarsi)

Oh

ma ancor tu giaci inulta.

Lento

L
 Dio! qual pena! ohi. mè! qual ge. lo!

F
 Che ascol. ta. i? un'in. fe.

Recit

Moderato

L
 È desso!

F
 (si avvicina) (rinculando)
 .li. ce al suolo! Deh ti rin. cora. Gran

32 Moderato

Allegro

L
 Non male. dir Leo. no . ra!

(con orrore)
 F
 Di. o!

Allegro

Recit.

DUETTO - FINALE ULTIMO

LEONORA e FERNANDO

FERNANDO

Allegro giusto

33

Ah! va, t'in - vo - la, e

Allegro giusto

f

F

que - - - sta ter - ra

F

più non pro - fa - ni il rio tuo

F

piè; fa ch'io tran - quil - lo scen - da sot - ter - ra, non ma - le -

F

- det - to al par di te, non ma - le - det - to al par di

cresc.

F

te. Ah! va! ah! va!

f

(con ironia)

F

Nel - le sue sa - le il Re..... t'ap - pel - la,

34

fp

F

dò - ro e d'in - fa - mia ti co - pri - rà, al fian - co

F

su - o sarai più bel - la, tuo nome infame ognor sa -

rall.

col canto

F

- rà, al fianco su - o sarai più bel - la, tuo no - me in - fame o - gnor sa -

35

p

f

F

- rà, più bel - la, più bel - la e più in -

string.

p

string.

F

- fa - - me o - gnor, e più in -

f

b₇

p

b₇

340

LEONORA

rall.

In fraighiacci, le ru-pi, i ster-pi, i

_fame ognor, o_gnor sa_rà.

36

col canto

p

sassi, mo_vendo a ogni uom pre_ghie_ra, io qui mi trassi.

O tu che m'ingan_.

D'am_bo sul ca_po un so_lo error ri -

_na_sti, che preten_di da me?

_cade: sperai che il nero ar_cano a te svela_to I_nes a_vesse, e il tuo perdon spe_.

I. Tempo

L

ra - i. Cre - di - mi, cre - di - mi,

37 I. Tempo

L

no, non si men - te, no, non si mente sull'orlo del la

rall. *a tempo*

L

tom ba; insino a te, Fernando, non giunse il messo, e fu ce -

pp rall. *a ftempo*

L

la - to il ve - ro; oh ciel! Fer -

L

- nando, il tuo per - don io spe - ro.

Larghetto

L

Pie - to - so al par del Nu - me, un

38 Larghetto

p

L

Nu - me - sii per me; ah! che di pian - to un

L

fiu - me lun - ge versai da te.

L

D'on - ta fatal se - gna - ta, null'al - tra - spe - me ho in

39

L
 sen, che di mo - rir, morir be - a - ta del tuo per.

L
 - do - no al - men ————— Al ne - ro affan - no, al mio tor -

L
 - men - to, al fin pietà ti par - li al cor ah! —————

accel.

L
 ————— pie - tà — ti par - li al cor ————— al fin pie - tà ti par li al

rall. *a tempo*

f col canto *Pa tempo* *col canto*

a tempo

L

cor.
FERNANDO

p

A quel - l'affan - no, a quel - l'ac - cen - to

40

p a tempo *col canto*

F

sen - to, oh Dio, stemprar - si il cor

A quel sospir io

p

F

mi rammen - to le spe - ran - ze del - l'a - mor, ah!

rall. *accel.*

col canto *accel.*

LEONORA

F

le spe - ran - ze, le spe - ran - ze del - l'a - mor, rammen - to a quell'ac - cen -

Al

41

p

L
 tuo perdonio mi rammen - to il pri - mie - ro di d'a - mor, d'a -

F
 to le speran - ze del - l'a - mor,

L
 - mor, il pri - mie - ro di d'a - mor, il primie - ro di d'a -

F
 le spe - ran - ze del - l'a - mor, le speran - ze del - l'a -

L
 - mor, ah! il primiero di d'a - mor

F
 - mor, ah! le speranze del - l'a - mor

Allegro

L Disar. ma il tuo fu.

F Ad. di. o! fuggir mi lascia.

42 Allegro

L -ror, ah! disar. ma il tuo fu. -ror.

F Ad.

L Ah di si cru. da am. ba. - scia pie. tà, del mio do.

F - di. o!

L -lor, pietà, pie. tà!

Meno mosso

L

Al mio duol, al mio spa - ven - to, di con - for - to un so - lo ac -

4:3

Meno mosso

p

L

- cen - to! per tuo padre fia con - ces - so per la morte a cui son presso; pietà, te ne scon -

FERNANDO

No! Va!

L

- giu - ro, per l'amor de' lie - ti di.

F

Ah! giu - sto

4:4

Moderato

L

Tua pie -

F

ciel! — il mio fu - ro - re come fo - glia ina - ri - di.

Moderato

p

L
 - ta - de al fin mi do - na, o mi spin - gi nell'a - vel - lo: ah! Fer -

F
 Ah!

L
 - nan - do, o mio Fer - nan - do! di me pietà!

F
 o ciel! o ciel!

Vivace

L
 di me pie - tà!

F
 (gettando un grido)

45
 Ah! Le.o.no.ra!

Vivace
 8

lento

L Gra - zia! gra - zia!

F *lento*
Leo.no.ra! Id.dio per .

a piacere

L E tu dun.que? e tu?

F -do.na! Io t'a . .

Moderato

F -mo! Vie . ni, ah! vien, _____ io m'ab . ban .

Moderato

46 *p*

F -do . . - no al - la gio - . - ja. _____ che m'i .

F

ne - bria, del mio cor _____ t'è re-so il

F

tro - no, te-co al-la - to io vo' mo.

rall.

rall. col canto

F

a tempo

rir. Co-me lam - po sor.ge all'a - ni.ma u - na

a tempo

F

string.

vo - ce ed un - pen - sie - ro: fuggi, a scon - di al mondo in -

rall. a tempo

string.

a tempo

p

LEONORA

a tempo

E fia

- te - ro - la tua vi - ta, — il tu.o gio. ir.

47

p a tempo

ver? — io m'ab - ban - do - no - al - la

gio - ja - che - m'i - ne - bria; del suo

cor - m'è re. so il tro - no, pa - go ap.

L

rall. *a tempo*

- pie - no è il mi - o de - sir. Ma ri -

L

rall. *a tempo*

- spon - - - der non sa l'a - ni - ma a tua

L

string.

vo - ce, al tu - o pen - siero, ah! deh! nascon - di al mondo in -

string.

L

- te - - - ro - la mia vi - ta, - il - mi - o mo -

Vivace

L

...rir. Oh taci! è va.na.spe.me!

FERNANDO

Fuggiam, fuggiamo insieme.

(Interno)
Soprani

CORO RELIGIOSO

Che si - no al ciel no - stra pre -

Tenori

Che si - no al ciel no - stra pre -

Bassi

Che si - no al ciel no - stra pre -

48

Vivace

f (Organo)

L

O - di

- ce a - scen - da, sul - la tra - di - ta che il duo - lo spe - gne - a.

- ce a - scen - da, sul - la tra - di - ta che il duo - lo spe - gne - a.

- ce a - scen - da, sul - la tra - di - ta che il duo - lo spe - gne - a.

49

(Orchestra)

L
 tu quel con - cen - to? È il cie - lo che ti

FERNANDO

Fuggiam.

L
 par - la.

F
 Fuggiam: in te ri - po - sto mio fa - to è

L
 Ah! no! a Dio ti volgi. U - na

F
 sol, vieni! vieni! Or più for - te è l'a - mor. U - na

I. Tempo (Moderato)

L
vo - ce che scende dal cie - lo - va - gri -

F
vo - ce che scende dal cie - lo - va - gri -

50 I. Tempo (Moderato)

L
- dan - do nel cor mi - o, ah su

F
- dan - do nel cor mi - o, ah su

L
no - i veglia quel Di - o che pro - teg - ge, - pro - tegge l'a.

F
no - i veglia quel Di - o che pro - teg - ge, - pro - tegge l'a.

356

Lento

L *mor.* Ah! Fer-nan-do! è

F *mor.* Fuggiam, fug-giam.

51 Lento

pp

L va-no! Il fier tor.

F Ah! Leono-ra! mia Leo-no-ra!

b \dot{a}

L *men-to...* la mia vi-ta è com-piu-ta.

F Oh cie-lo! Leo

b \dot{a}

L
Io muojo per - do - na - ta, Fernando, e son be - a - ta! oltre la tom -

F
no - ra!

L
- ba sa - re - mo ri - u - ni - ti, ad - di - o! ad - di - o, ah! (muore)

F
Le o - no - ra! è

Allegro

F
spen - ta!

52 Allegro