Ecco la primavera

transcrit pour 2 flûtes à bec alto

Francesco Landini

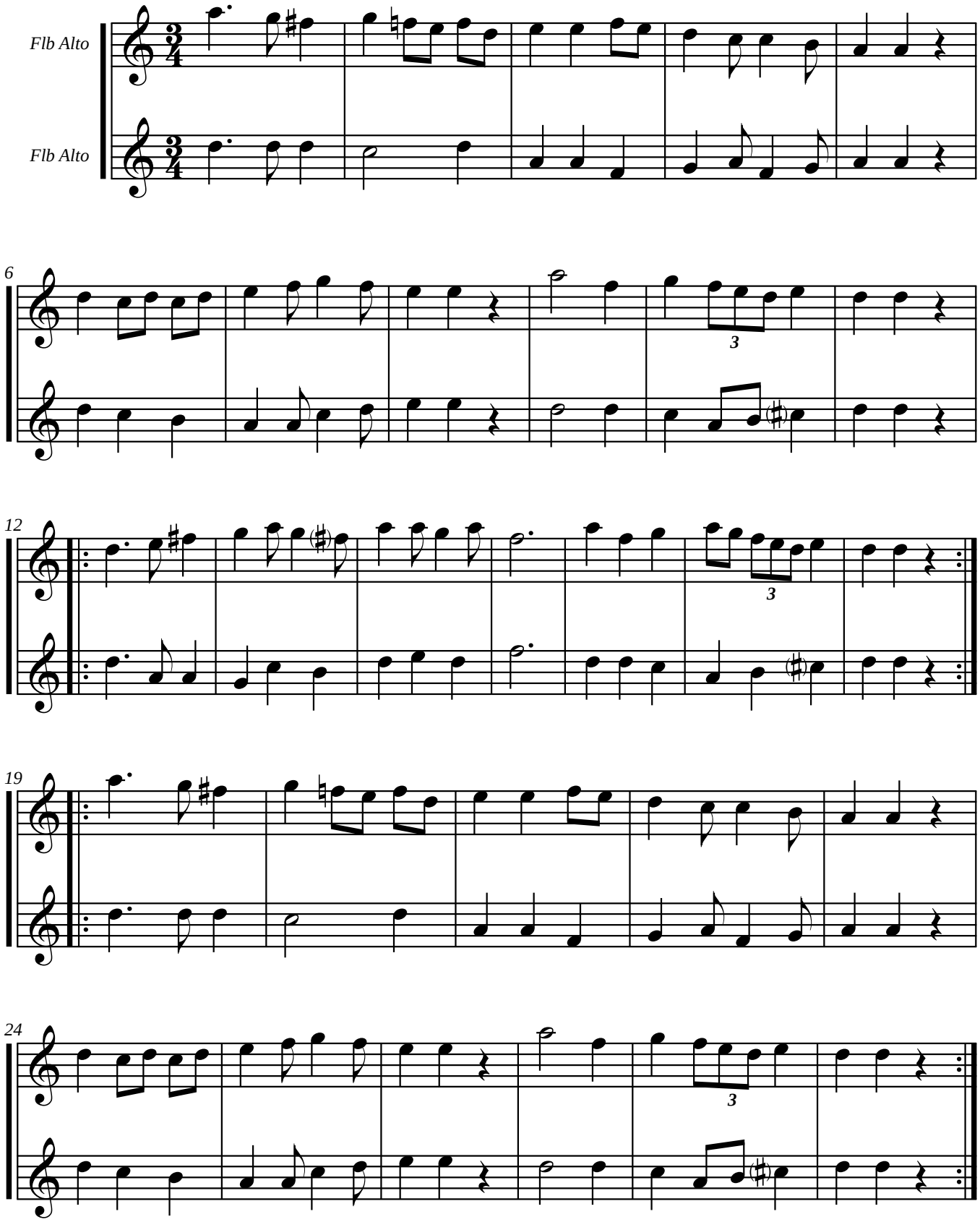

Edition numérique (DVG 2017)