4 Mus. pr. 1590.
Dr. Beck
37/

# FESTCHOR

ZU

## Mozart's Säcularfeier

Gedicht von Beck

BIBLIOTHECA REGIA MONACENSIS

in Musik gesetzt für

## Männerstimmen mit Harmoniebegleitung

VON

## FRANZ LACHNER

OP. 103.

Nº 14445.

1856.

Partitur, Clavier-Ausz. & Singst. 2 Fl.
Instrumentalstimmen . . . . . 2 .

Eigenthum der Verleger. Eingetragen in das Archiv der Union.
MAINZ BEI B. SCHOTT'S SÖHNEN
Brüssel bei Gebrüder Schott. 2. Rue de l'Orangerie
London bei Schott & Cie 159 Regent Street
Vollständige Auslieferungs-Lager:
Leipzig bei C. F. Leede. Wien bei H. F. Müller.
Rotterdam bei W. F. Lichtenauer.

Déposé à la Bibliothèque Impériale de France
en Dépot chez J. Hartmann, Boulevart des Capucines Nº 15 à Paris.

225/8

224 – B.

# FESTCHOR

ZU MOZARTS SÄKULARFEIER.

Gedicht von **F. BECK.** Musik von **F. LACHNER.**

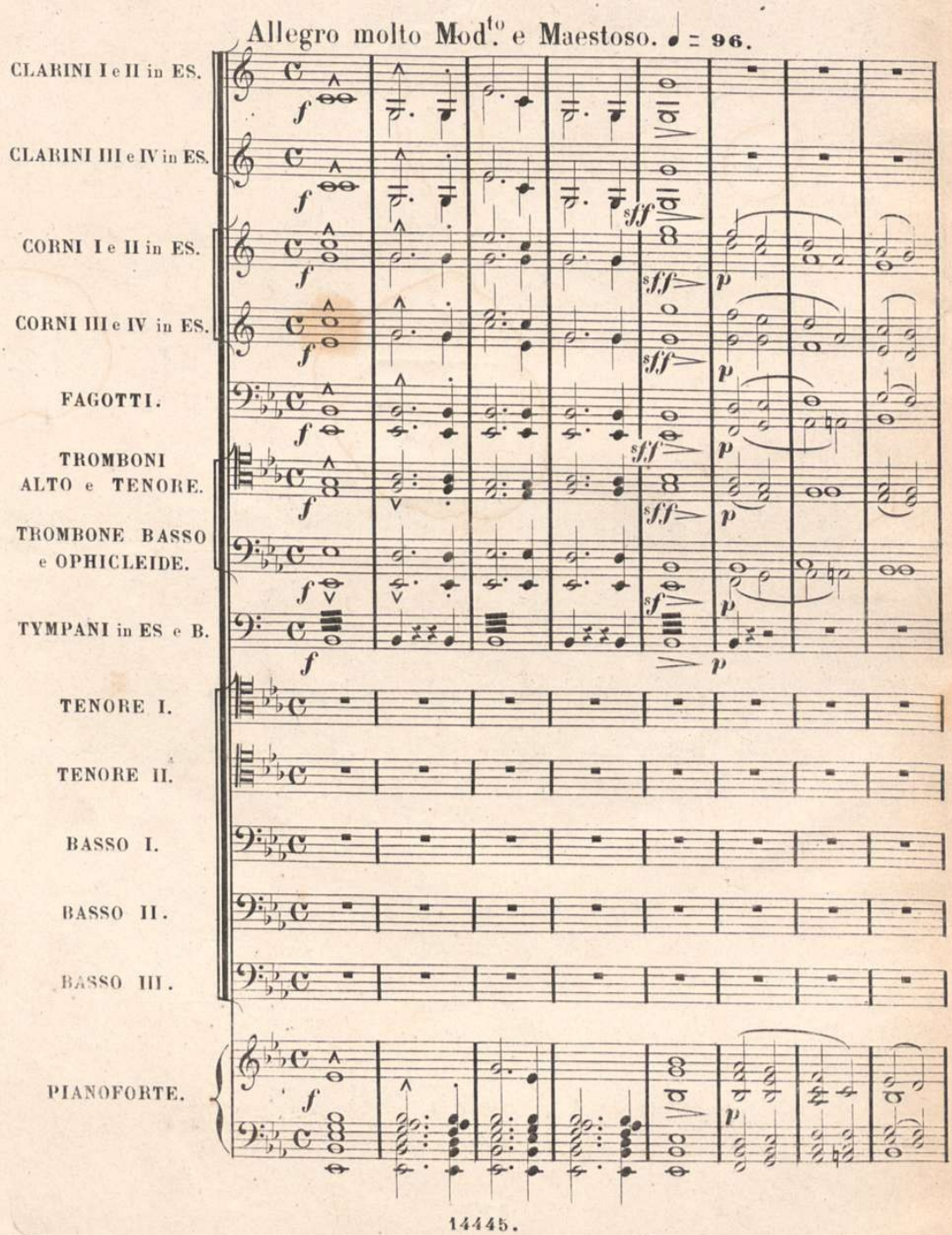

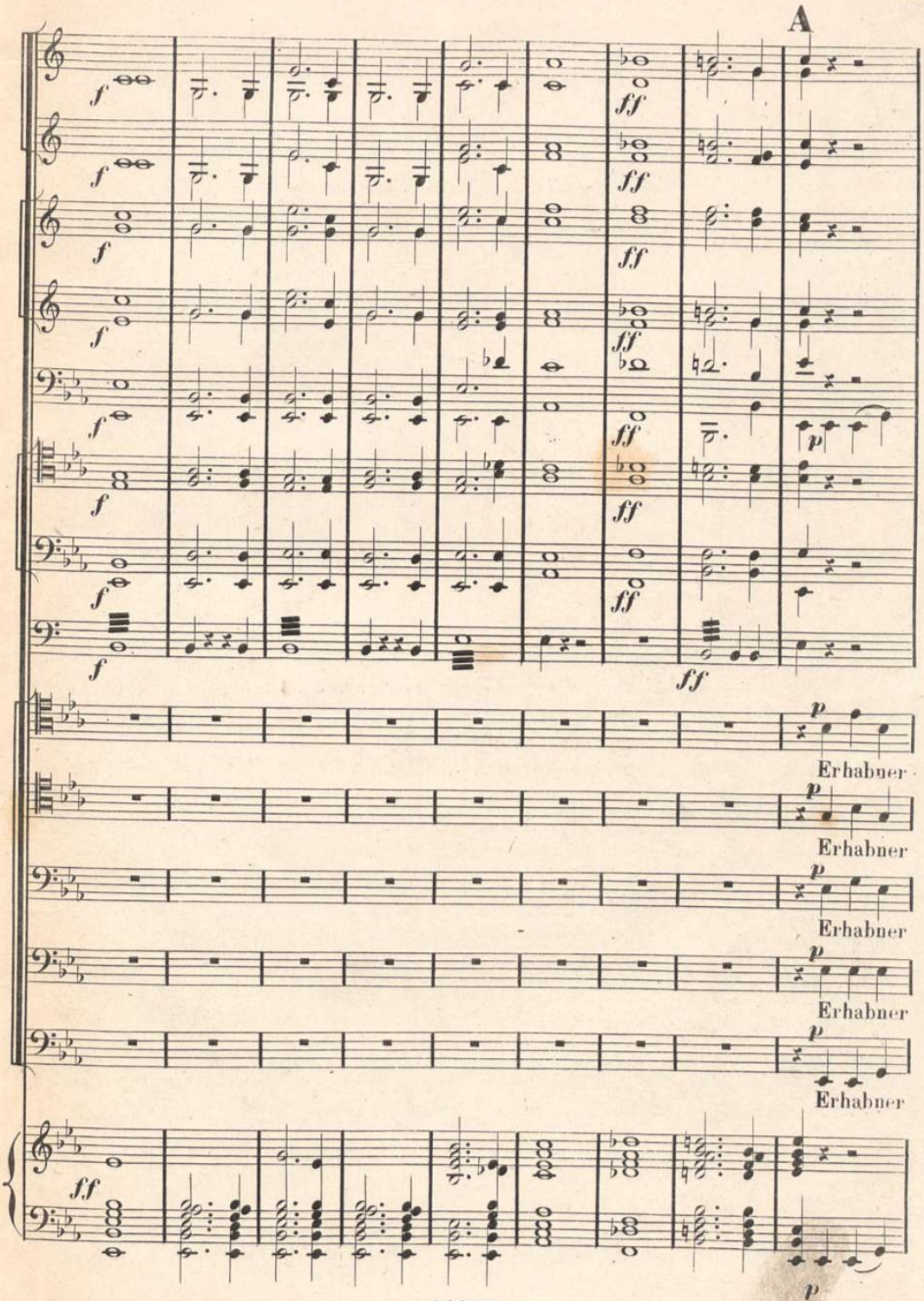
A
Erhabner
Erhabner
Erhabner
Erhabner
Erhabner

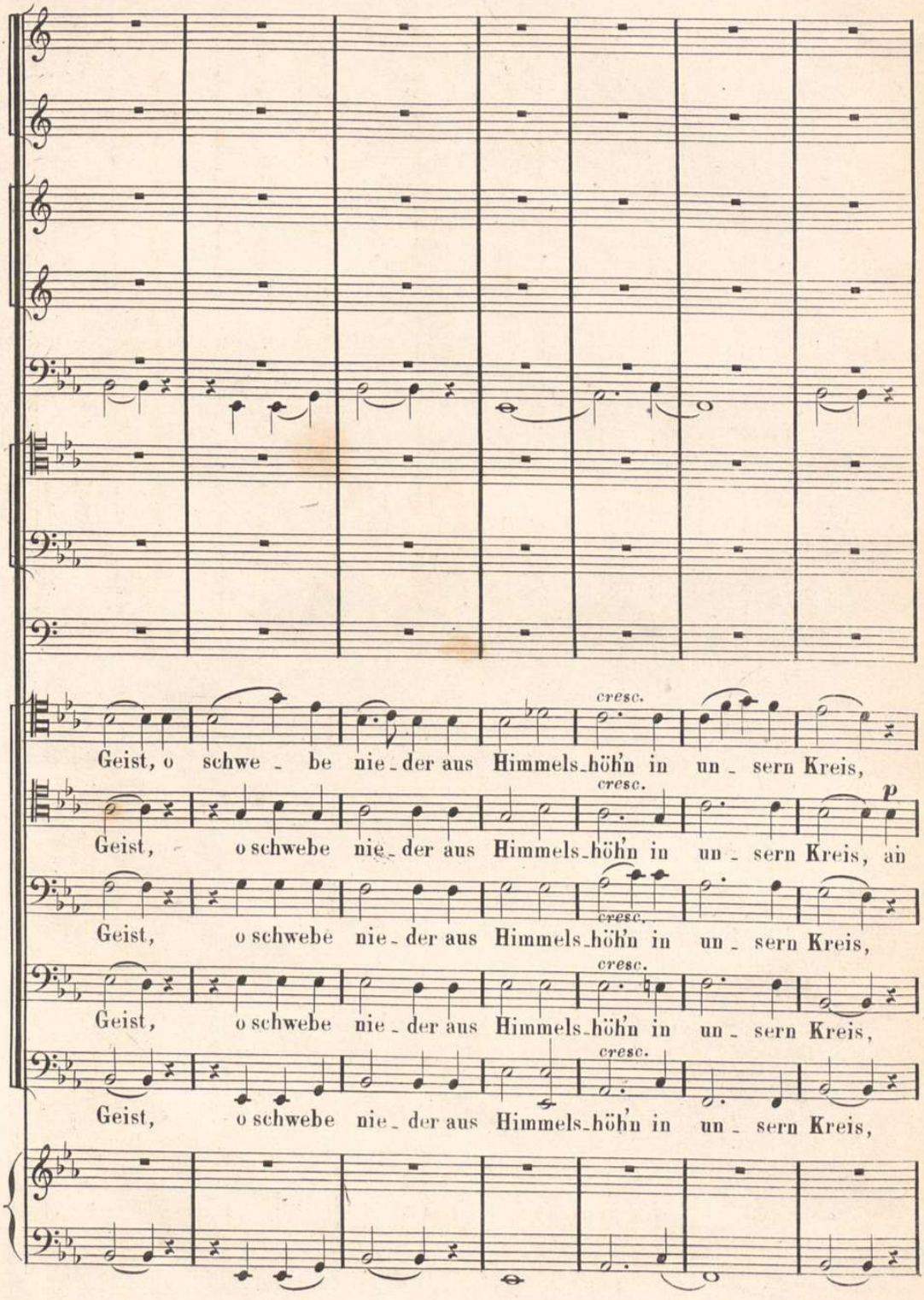
cresc.
Geist, o schwe - be nie - der aus Himmels-höh'n in un - sern Kreis,
cresc.
p
Geist, o schwebe nie - der aus Himmels-höh'n in un - sern Kreis, an
cresc.
Geist, o schwebe nie - der aus Himmels-höh'n in un - sern Kreis,
cresc.
Geist, o schwebe nie - der aus Himmels-höh'n in un - sern Kreis,
cresc.
Geist, o schwebe nie - der aus Himmels-höh'n in un - sern Kreis,

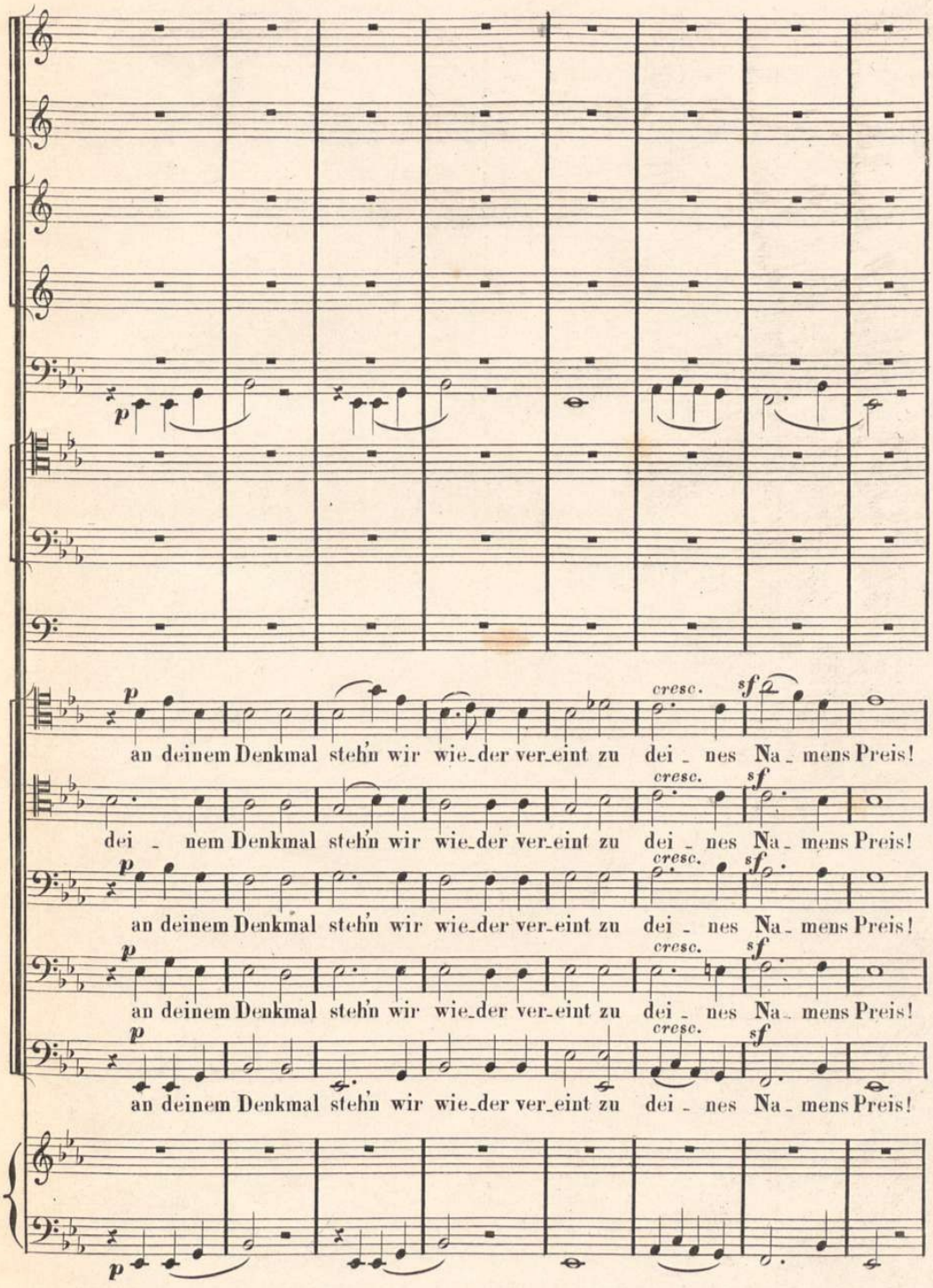
p
an deinem Denkmal steh'n wir wie_der ver_eint zu dei _ nes Na _ mens Preis!
cresc.
sf
dei _ nem Denkmal steh'n wir wie_der ver_eint zu dei _ nes Na _ mens Preis!
an deinem Denkmal steh'n wir wie_der ver_eint zu dei _ nes Na _ mens Preis!
an deinem Denkmal steh'n wir wie_der ver_eint zu dei _ nes Na _ mens Preis!
an deinem Denkmal steh'n wir wie_der ver_eint zu dei _ nes Na _ mens Preis!

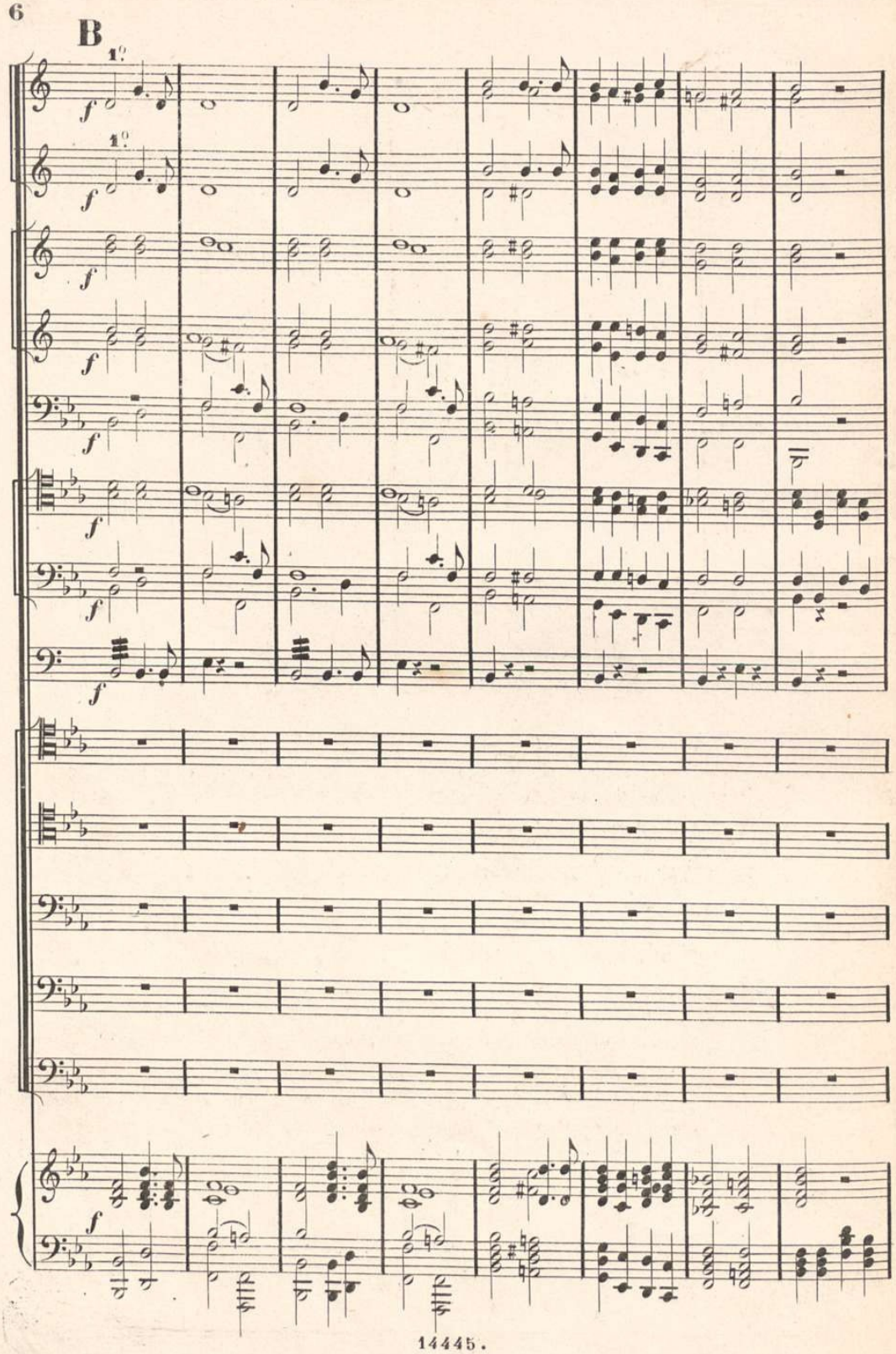
B
1°
f

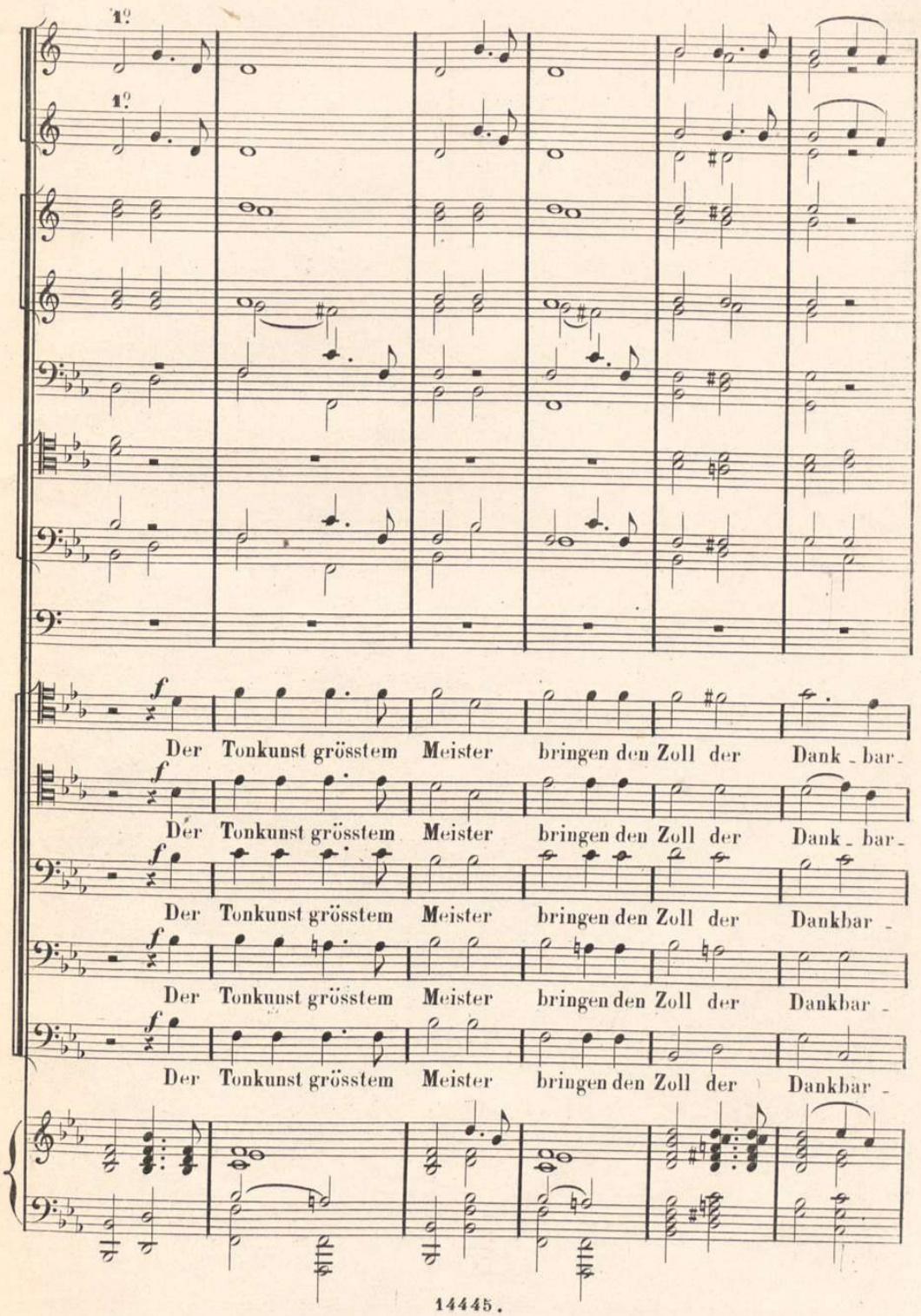
1°
1°
Der Tonkunst grösstem Meister bringen den Zoll der Dank - bar -
Dér Tonkunst grösstem Meister bringen den Zoll der Dank - bar -
Der Tonkunst grösstem Meister bringen den Zoll der Dankbar -
Der Tonkunst grösstem Meister bringen den Zoll der Dankbar -
Der Tonkunst grösstem Meister bringen den Zoll der Dankbar -

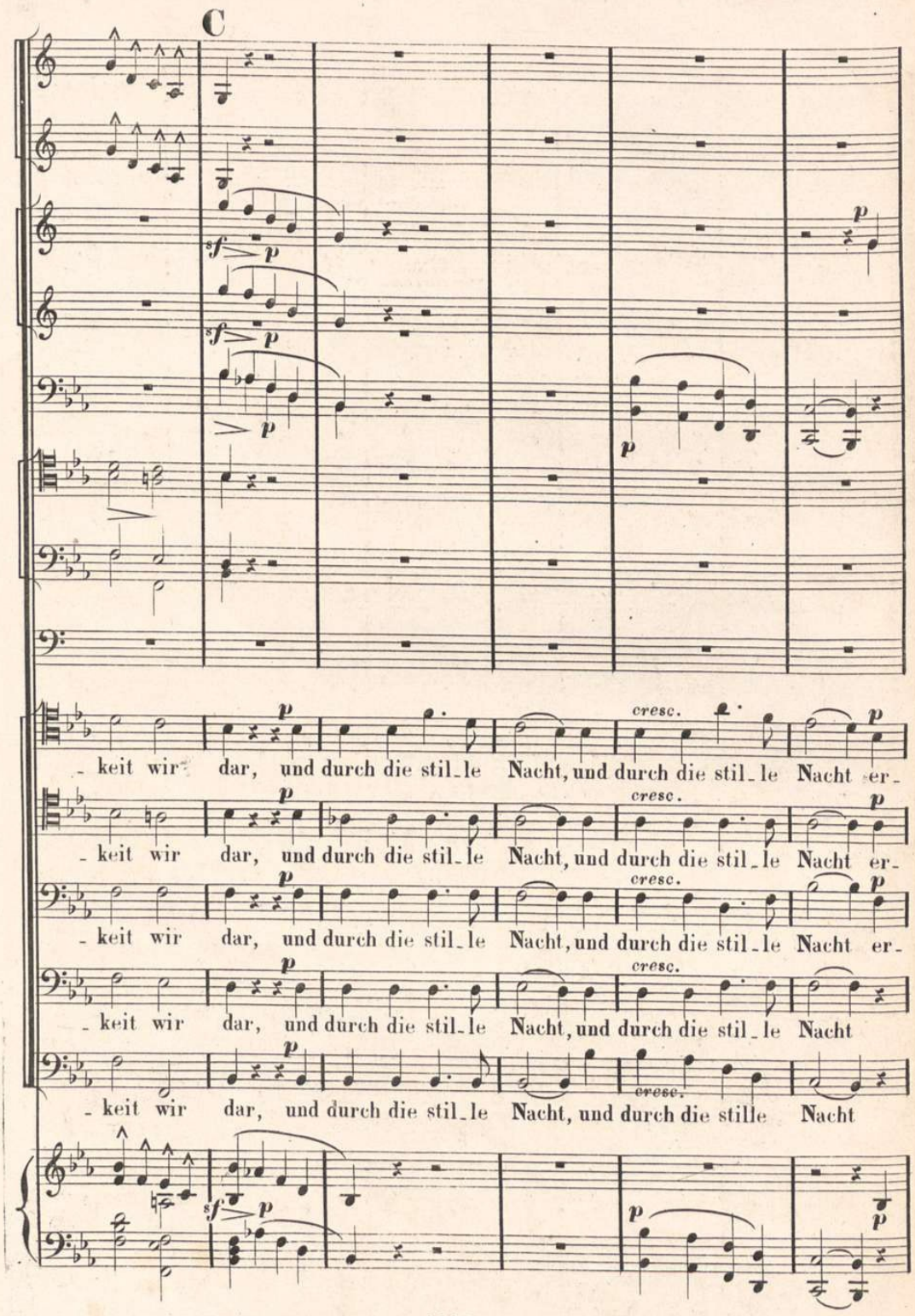
C
sf p
sf p
p
p
p
cresc.
p
- keit wir dar, und durch die stil_le Nacht, und durch die stil_le Nacht er-
- keit wir dar, und durch die stil_le Nacht, und durch die stil_le Nacht er-
- keit wir dar, und durch die stil_le Nacht, und durch die stil_le Nacht er-
- keit wir dar, und durch die stil_le Nacht, und durch die stil_le Nacht
- keit wir dar, und durch die stil_le Nacht, und durch die stille Nacht
sf p
p
p

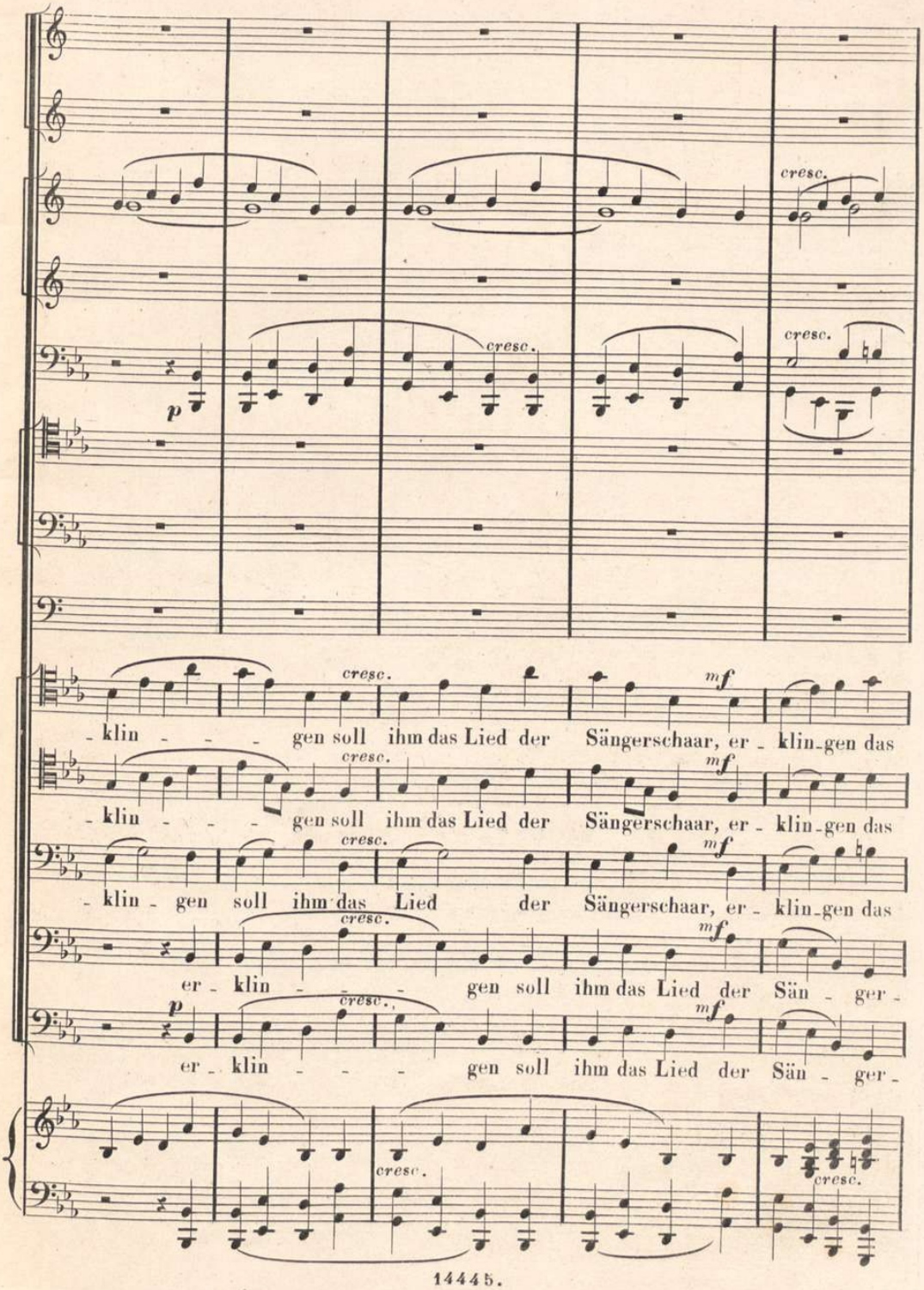
cresc.
cresc.
cresc.
p
cresc.
mf
- klin - - - gen soll ihm das Lied der Sängerschaar, er - klin-gen das
cresc.
mf
- klin - - - gen soll ihm das Lied der Sängerschaar, er - klin-gen das
cresc.
mf
- klin - gen soll ihm das Lied der Sängerschaar, er - klin-gen das
cresc.
mf
er - klin - - - gen soll ihm das Lied der Sän - ger -
p
cresc.
mf
er - klin - - - gen soll ihm das Lied der Sän - ger -
cresc.
cresc.

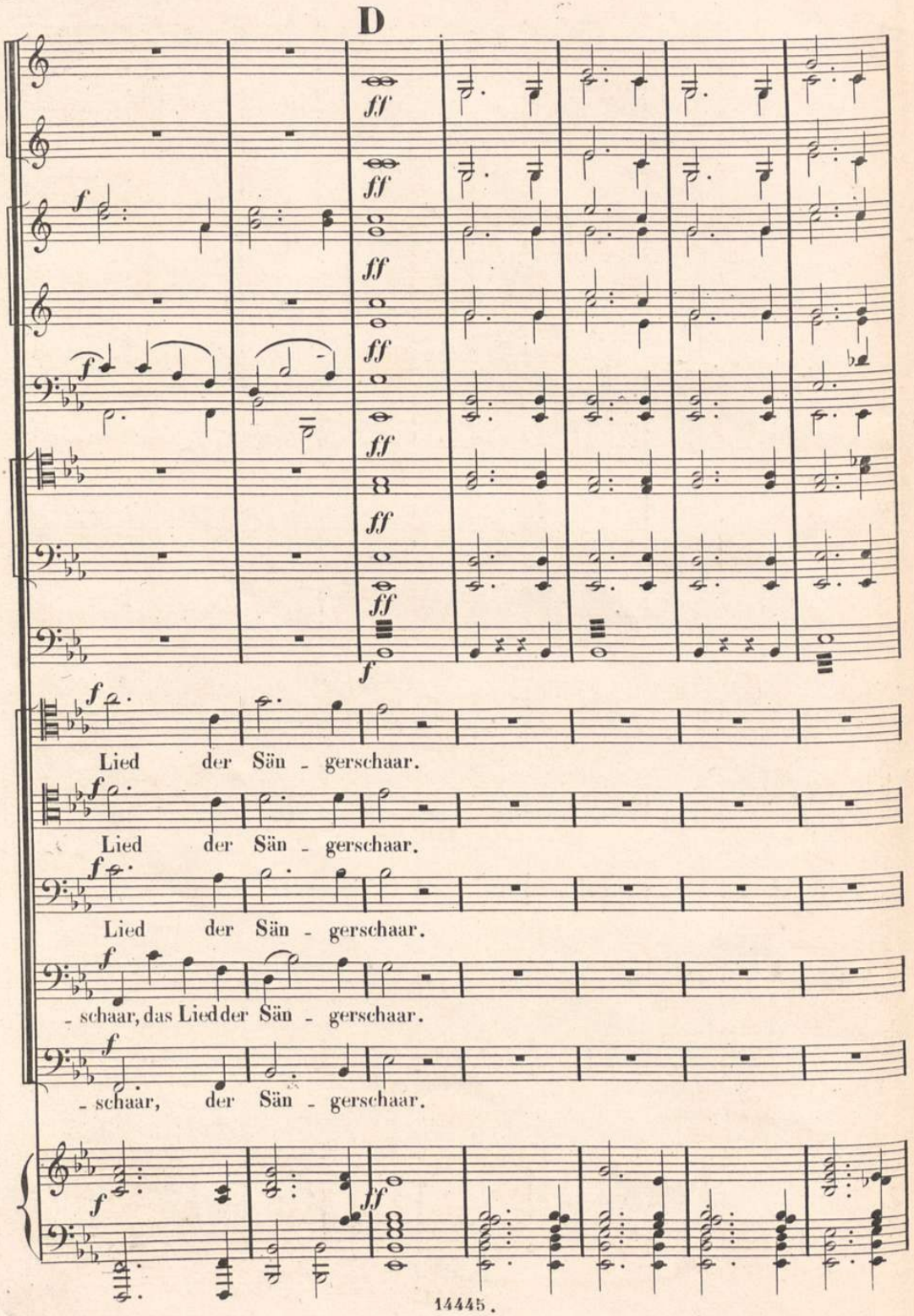
D
Lied der Sän - gerschaar.
Lied der Sän - gerschaar.
Lied der Sän - gerschaar.
- schaar, das Lied der Sän - gerschaar.
- schaar, der Sän - gerschaar.

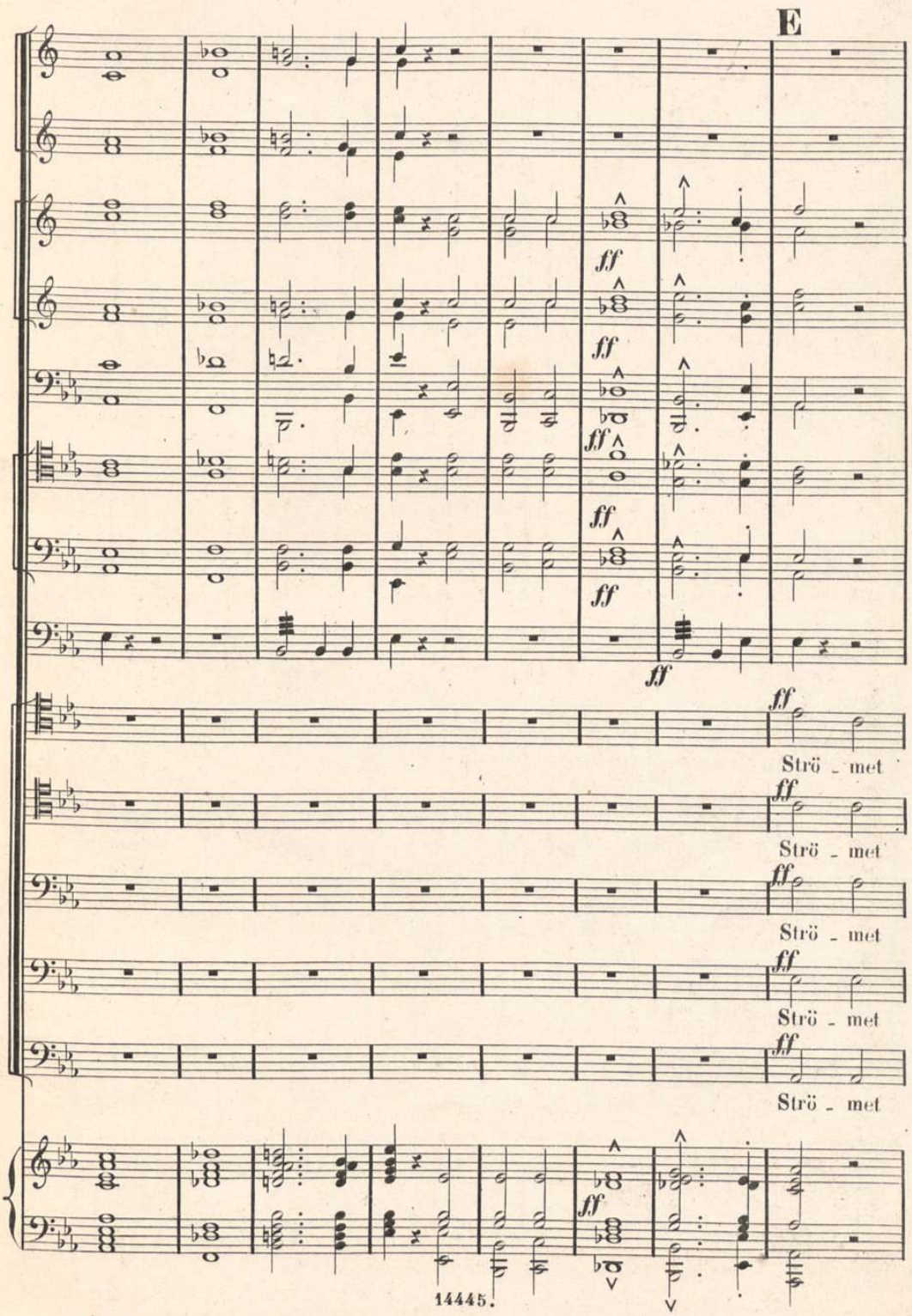
E
ff
Strö - met
Strö - met
Strö - met
Strö - met
Strö - met

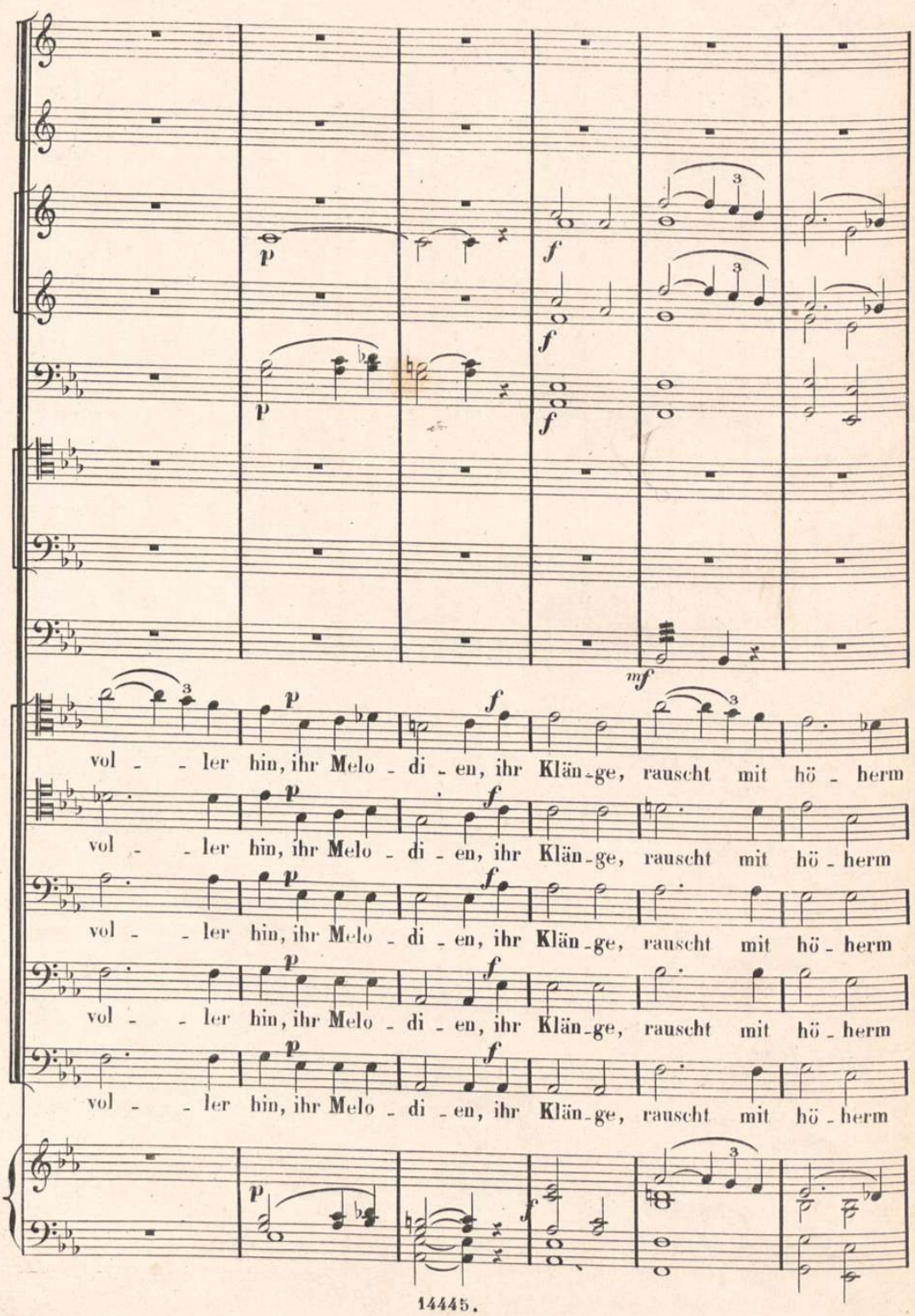
vol - - ler hin, ihr Melo - di - en, ihr Klän - ge, rauscht mit hö - herm
vol - - ler hin, ihr Melo - di - en, ihr Klän - ge, rauscht mit hö - herm
vol - - ler hin, ihr Melo - di - en, ihr Klän - ge, rauscht mit hö - herm
vol - - ler hin, ihr Melo - di - en, ihr Klän - ge, rauscht mit hö - herm
vol - - ler hin, ihr Melo - di - en, ihr Klän - ge, rauscht mit hö - herm

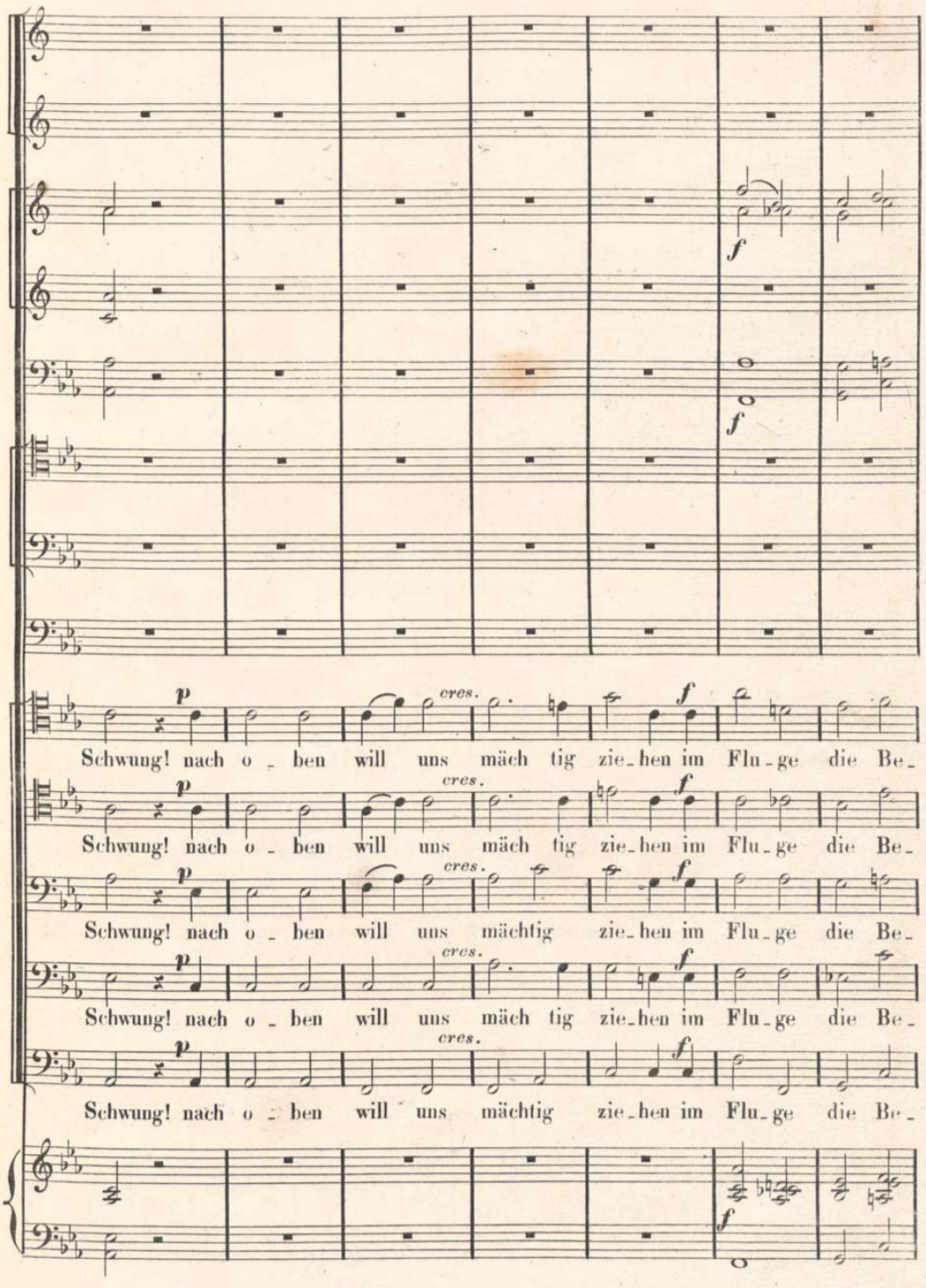
p
cres.
f
Schwung! nach o - ben will uns mäch tig zie-hen im Flu-ge die Be-
Schwung! nach o - ben will uns mäch tig zie-hen im Flu-ge die Be-
Schwung! nach o - ben will uns mächtig zie-hen im Flu-ge die Be-
Schwung! nach o - ben will uns mäch tig zie-hen im Flu-ge die Be-
Schwung! nach o - ben will uns mächtig zie-hen im Flu-ge die Be-

F

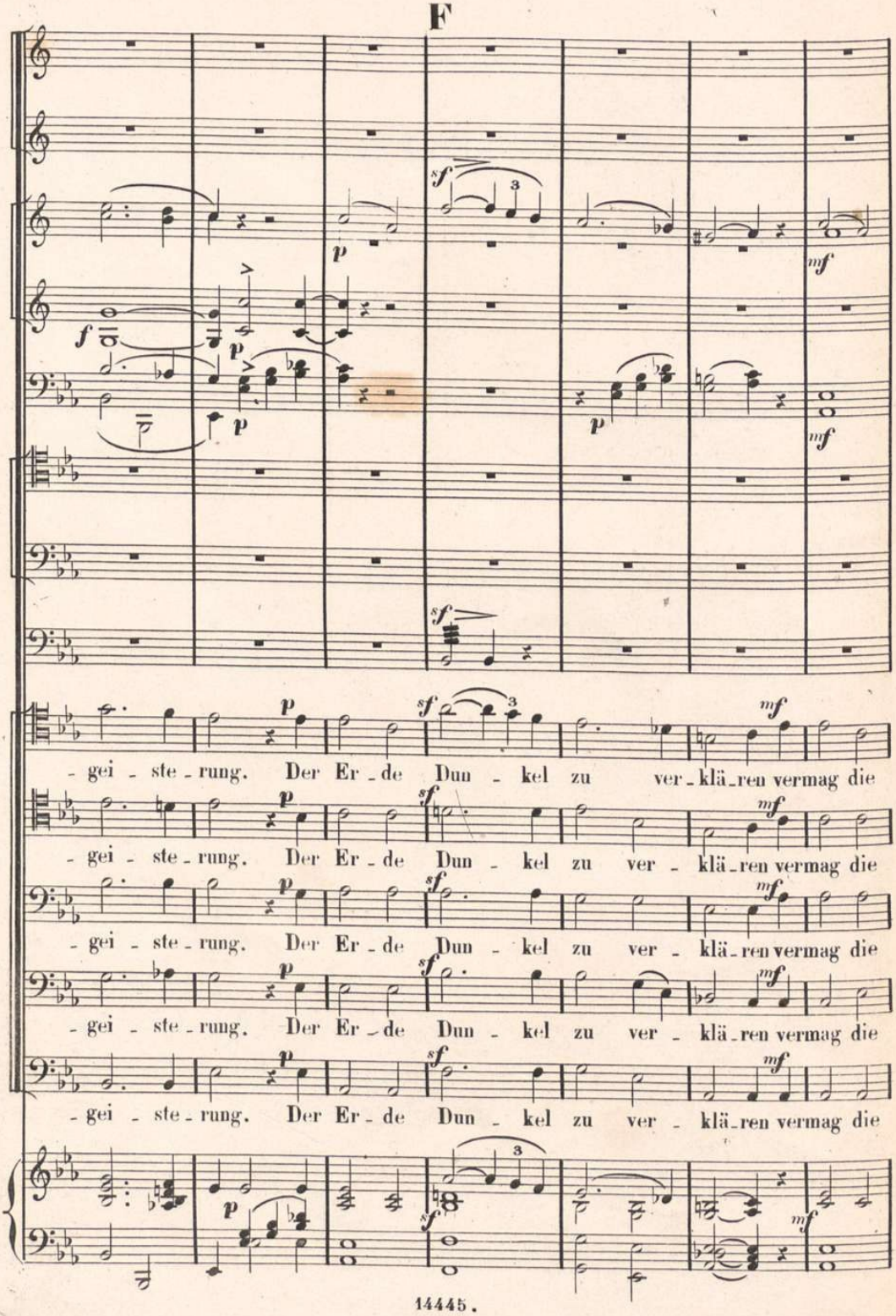
- gei - ste - rung. Der Er - de Dun - kel zu ver - klä - ren vermag die
- gei - ste - rung. Der Er - de Dun - kel zu ver - klä - ren vermag die
- gei - ste - rung. Der Er - de Dun - kel zu ver - klä - ren vermag die
- gei - ste - rung. Der Er - de Dun - kel zu ver - klä - ren vermag die
- gei - ste - rung. Der Er - de Dun - kel zu ver - klä - ren vermag die

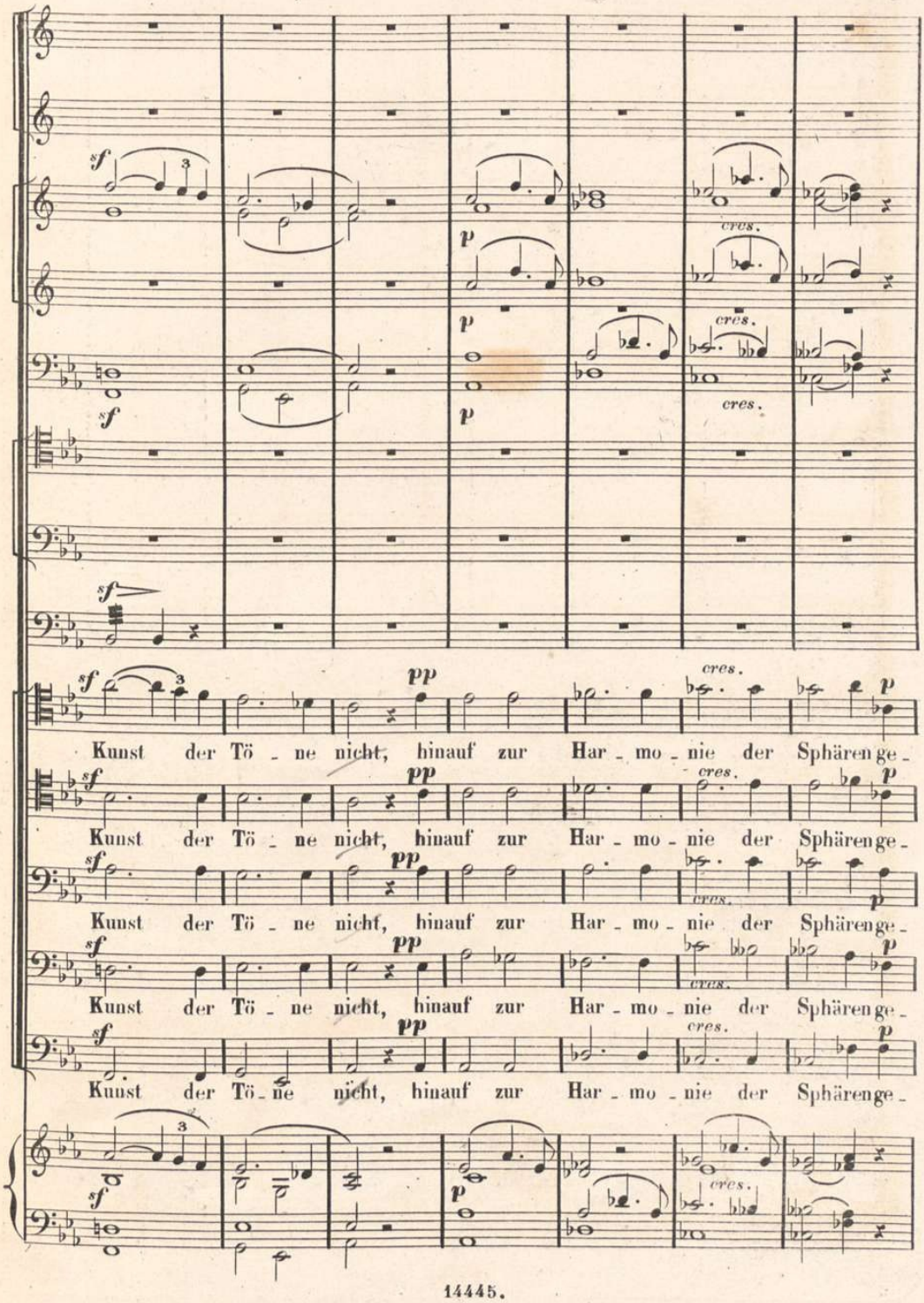
Kunst der Tö - ne nicht, hinauf zur Har - mo - nie der Sphärenge -
Kunst der Tö - ne nicht, hinauf zur Har - mo - nie der Sphärenge -
Kunst der Tö - ne nicht, hinauf zur Har - mo - nie der Sphärenge -
Kunst der Tö - ne nicht, hinauf zur Har - mo - nie der Sphärenge -
Kunst der Tö - ne nicht, hinauf zur Har - mo - nie der Sphärenge -

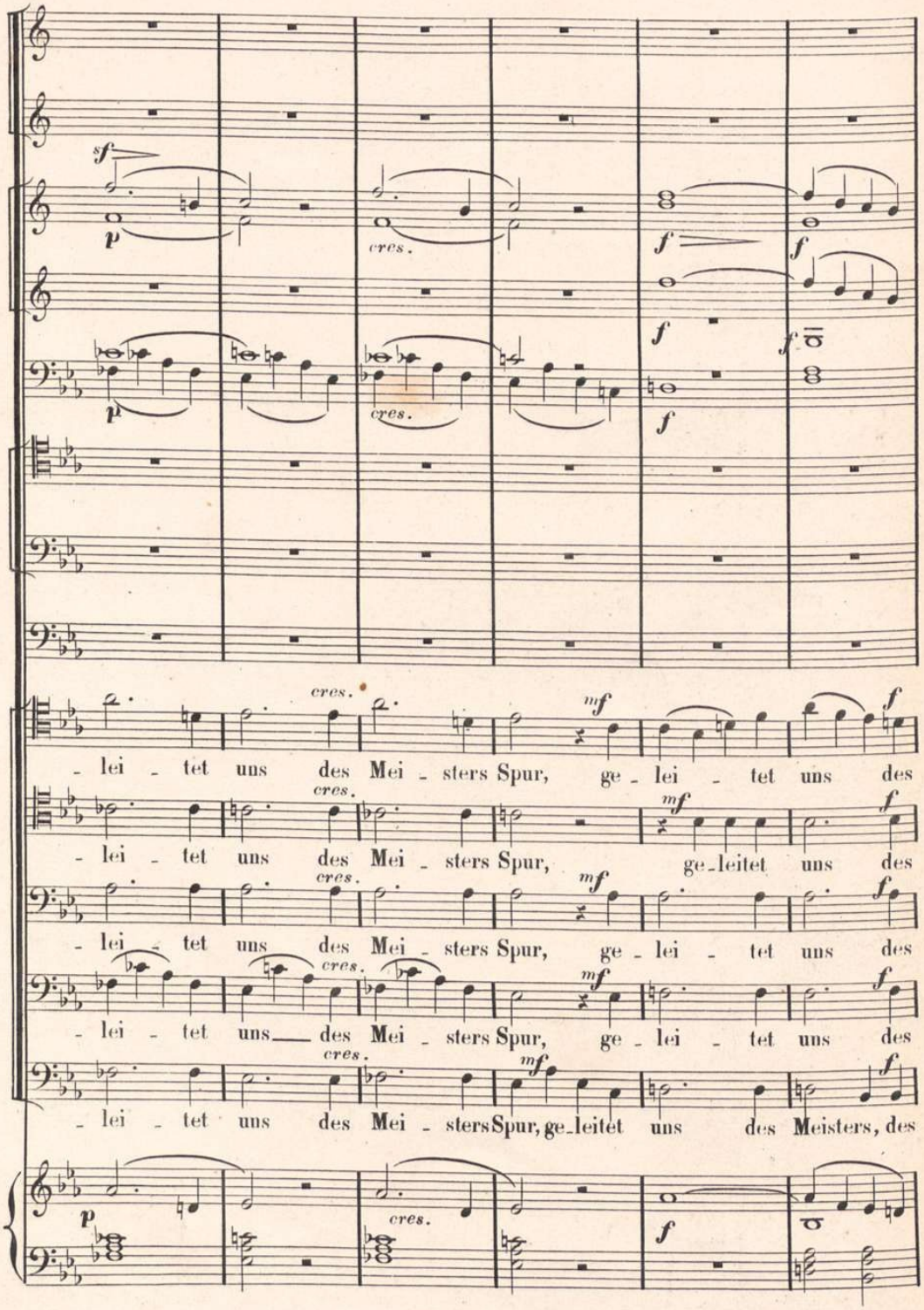
sf
p
cres.
f
f
f
f
f
p
cres.
f
cres.
mf
f
- lei - tet uns des Mei - sters Spur, ge - lei - tet uns des
cres.
mf
f
- lei - tet uns des Mei - sters Spur, ge-leitet uns des
cres.
mf
f
- lei - tet uns des Mei - sters Spur, ge - lei - tet uns des
cres.
mf
f
- lei - tet uns des Mei - sters Spur, ge-leitet uns des Meisters, des
p
cres.
f

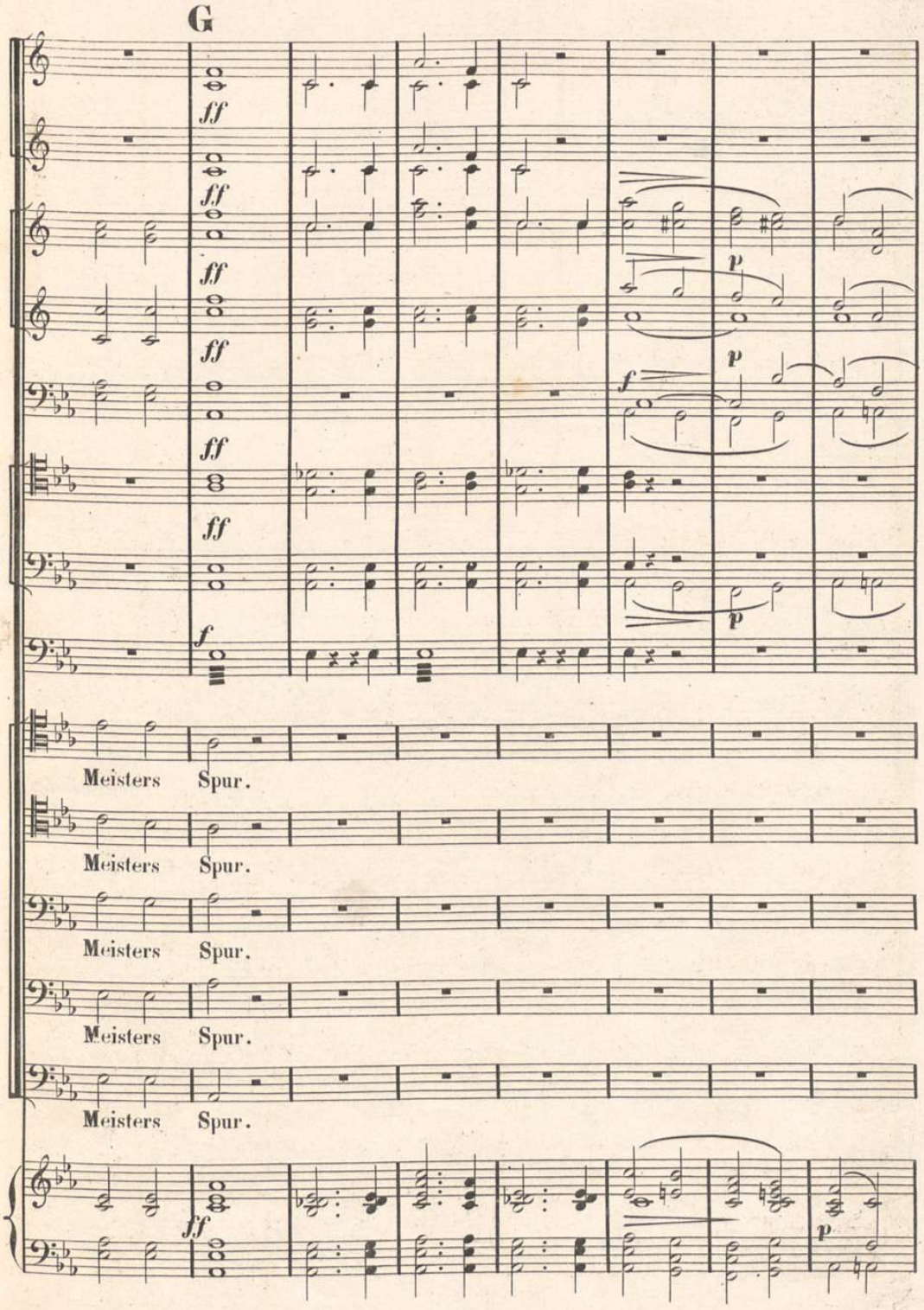
G
ff
ff
ff
ff
ff
f
p
p
f
p
Meisters Spur.
Meisters Spur.
Meisters Spur.
Meisters Spur.
Meisters Spur.
ff
p

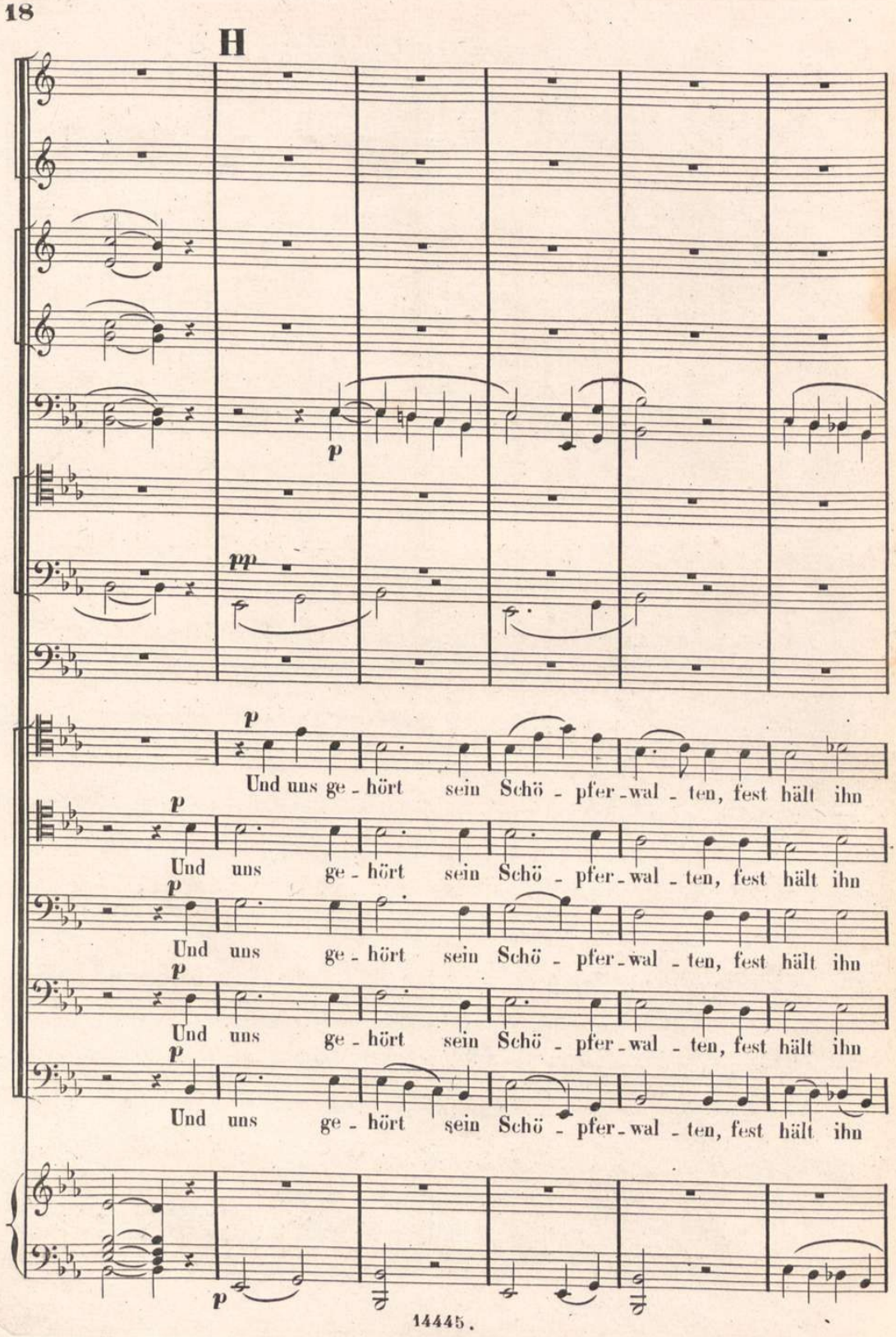
H
p
pp
p
Und uns ge - hört sein Schö - pfer - wal - ten, fest hält ihn
p
Und uns ge - hört sein Schö - pfer - wal - ten, fest hält ihn
p
Und uns ge - hört sein Schö - pfer - wal - ten, fest hält ihn
p
Und uns ge - hört sein Schö - pfer - wal - ten, fest hält ihn
p

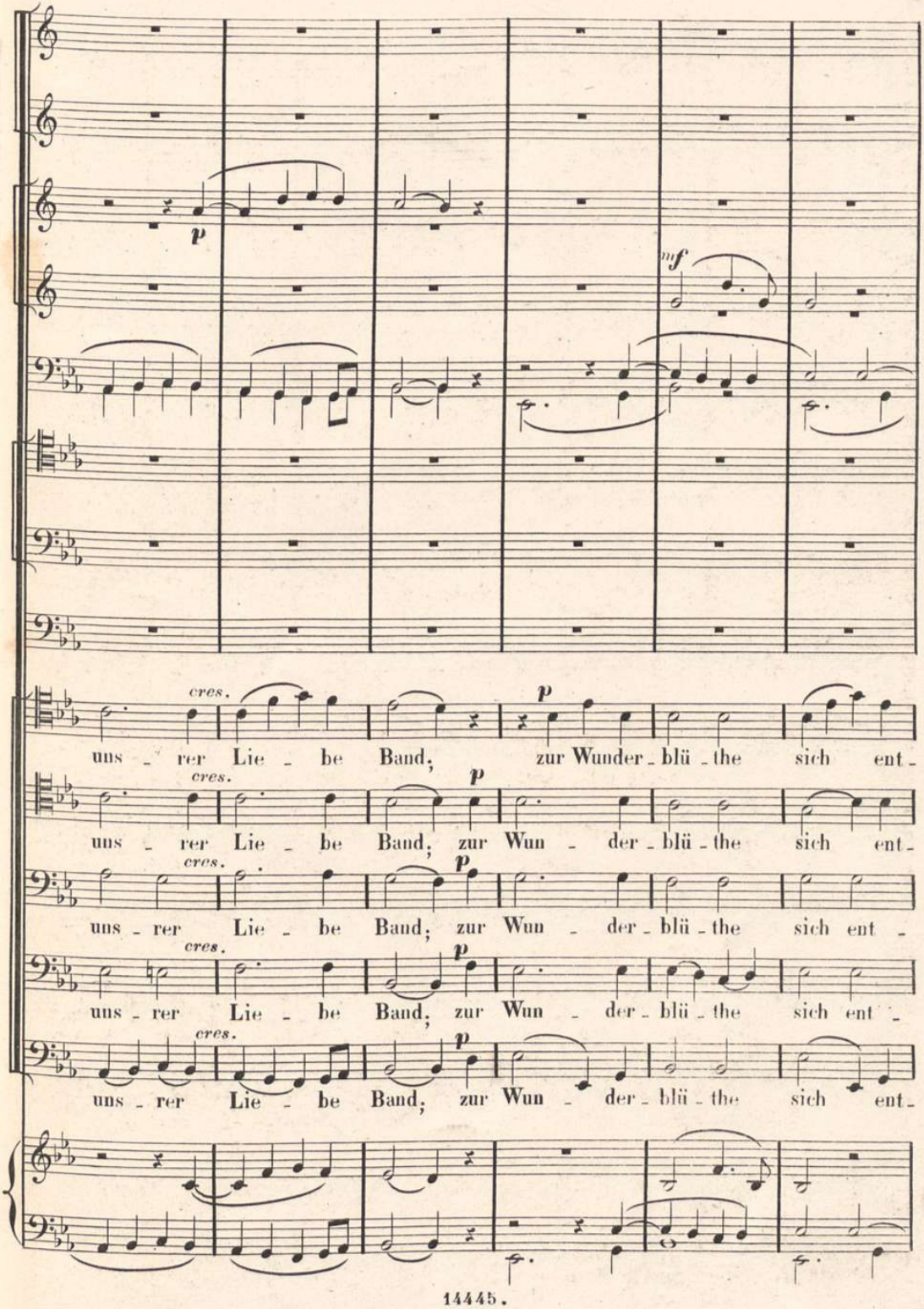
p
mf
cres.
uns - rer Lie - be Band; zur Wunder - blü - the sich ent -
cres.
p
uns - rer Lie - be Band; zur Wun - der - blü - the sich ent -
cres.
p
uns - rer Lie - be Band; zur Wun - der - blü - the sich ent -
cres.
p
uns - rer Lie - be Band; zur Wun - der - blü - the sich ent -
cres.
p
uns - rer Lie - be Band; zur Wun - der - blü - the sich ent -

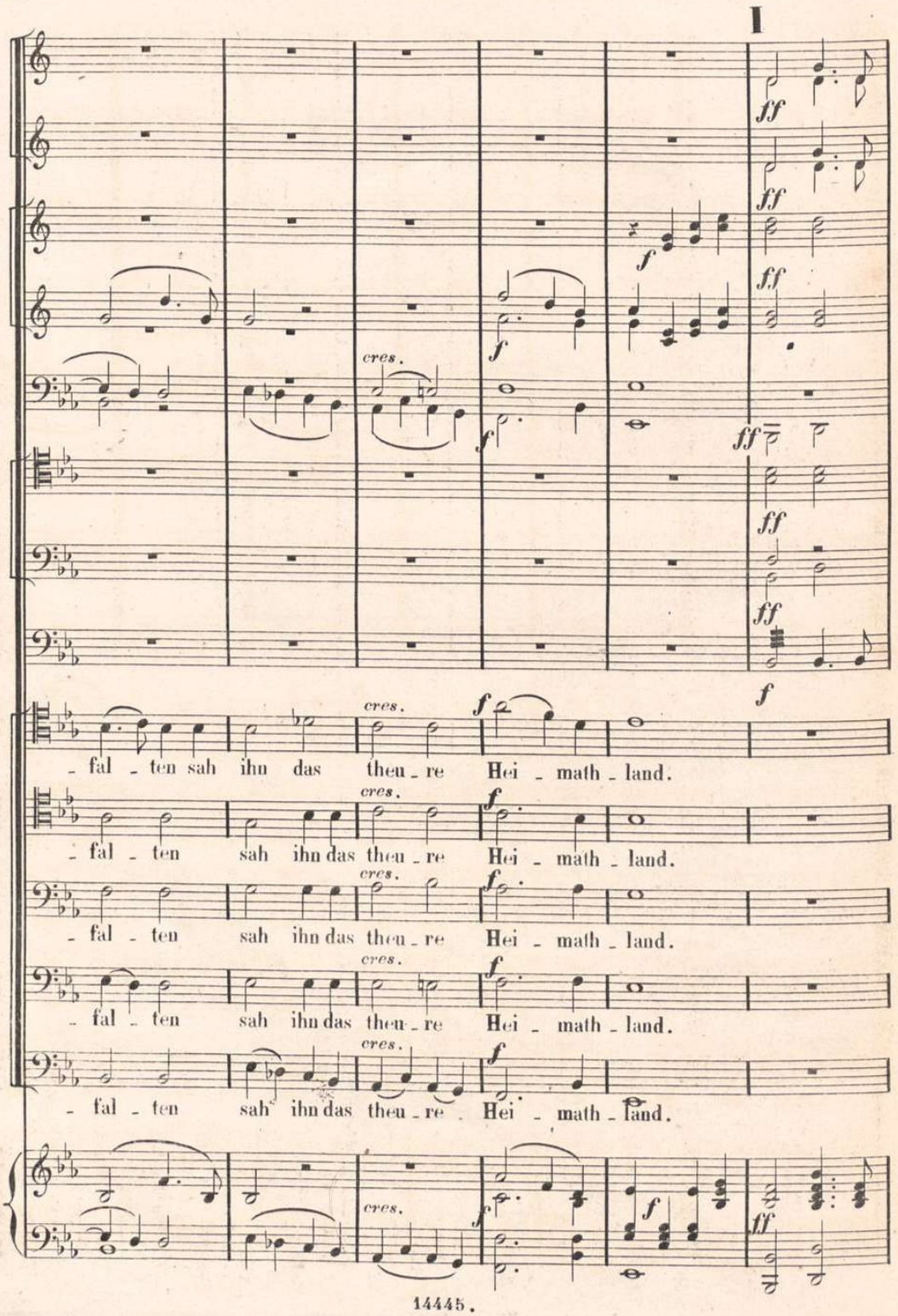
I
ff
f
cres.
- fal - ten sah ihn das theu - re Hei - math - land.
- fal - ten sah ihn das theu - re Hei - math - land.
- fal - ten sah ihn das theu - re Hei - math - land.
- fal - ten sah ihn das theu - re Hei - math - land.
- fal - ten sah ihn das theu - re Hei - math - land.

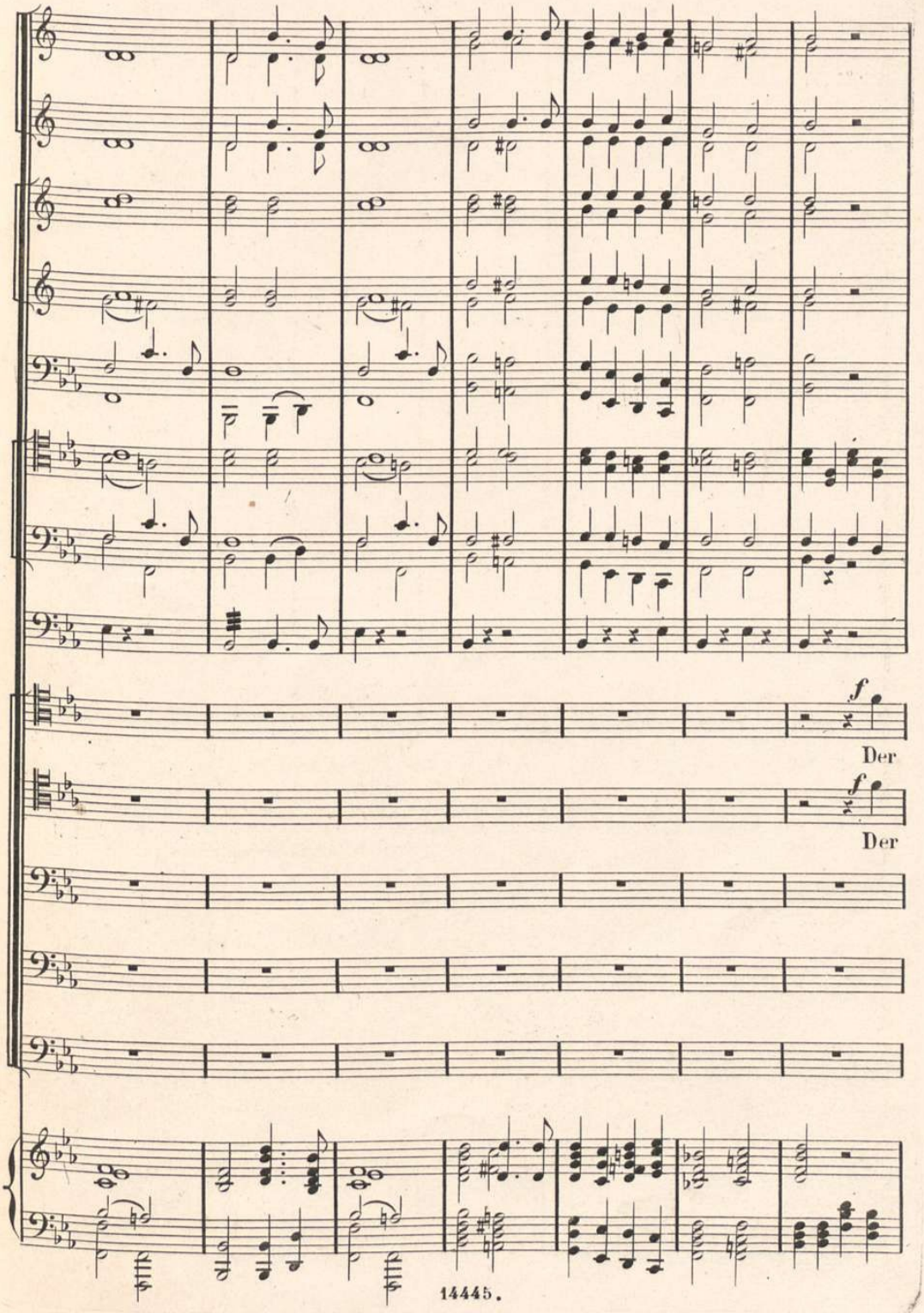
f
Der
f
Der

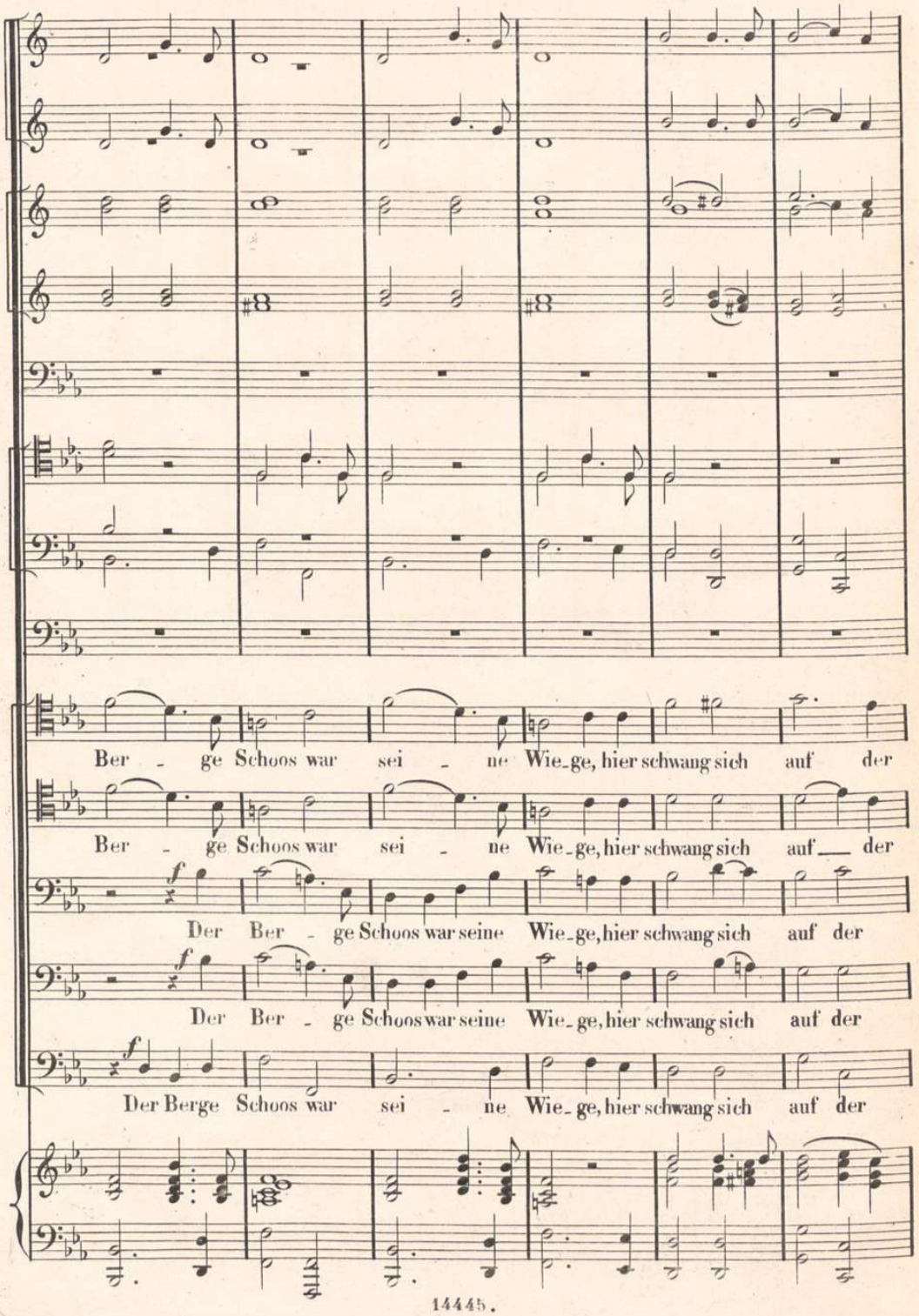
Ber - ge Schoos war sei - ne Wie-ge, hier schwang sich auf der
Ber - ge Schoos war sei - ne Wie-ge, hier schwang sich auf der
f
Der Ber - ge Schoos war seine Wie-ge, hier schwang sich auf der
f
Der Ber - ge Schoos war seine Wie-ge, hier schwang sich auf der
f
Der Berge Schoos war sei - ne Wie-ge, hier schwang sich auf der

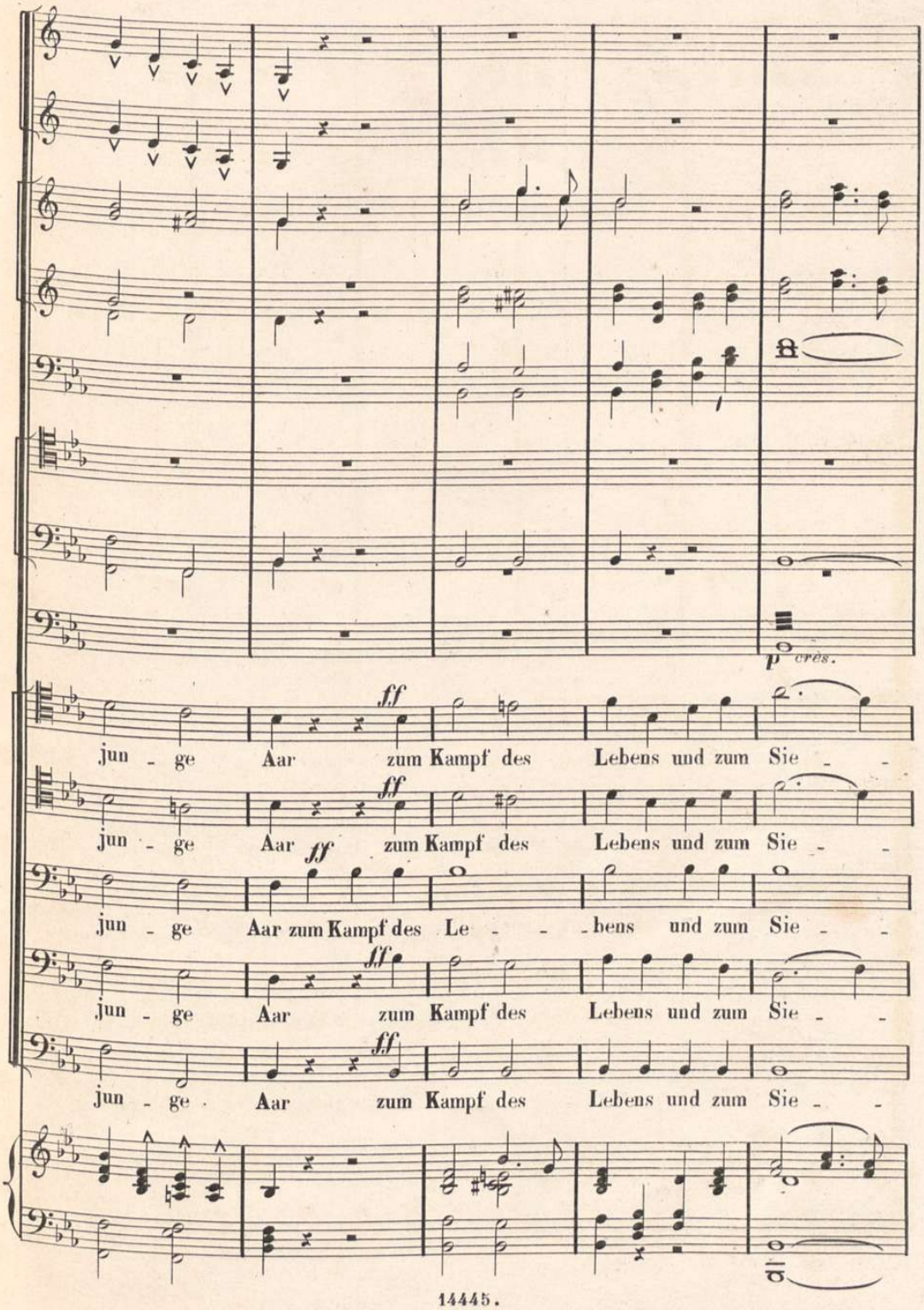
p cres.
ff
jun - ge Aar zum Kampf des Lebens und zum Sie - -
ff
jun - ge Aar ff zum Kampf des Lebens und zum Sie - -
jun - ge Aar zum Kampf des Le - - - bens und zum Sie - -
ff
jun - ge Aar zum Kampf des Lebens und zum Sie - -
ff
jun - ge Aar zum Kampf des Lebens und zum Sie - -

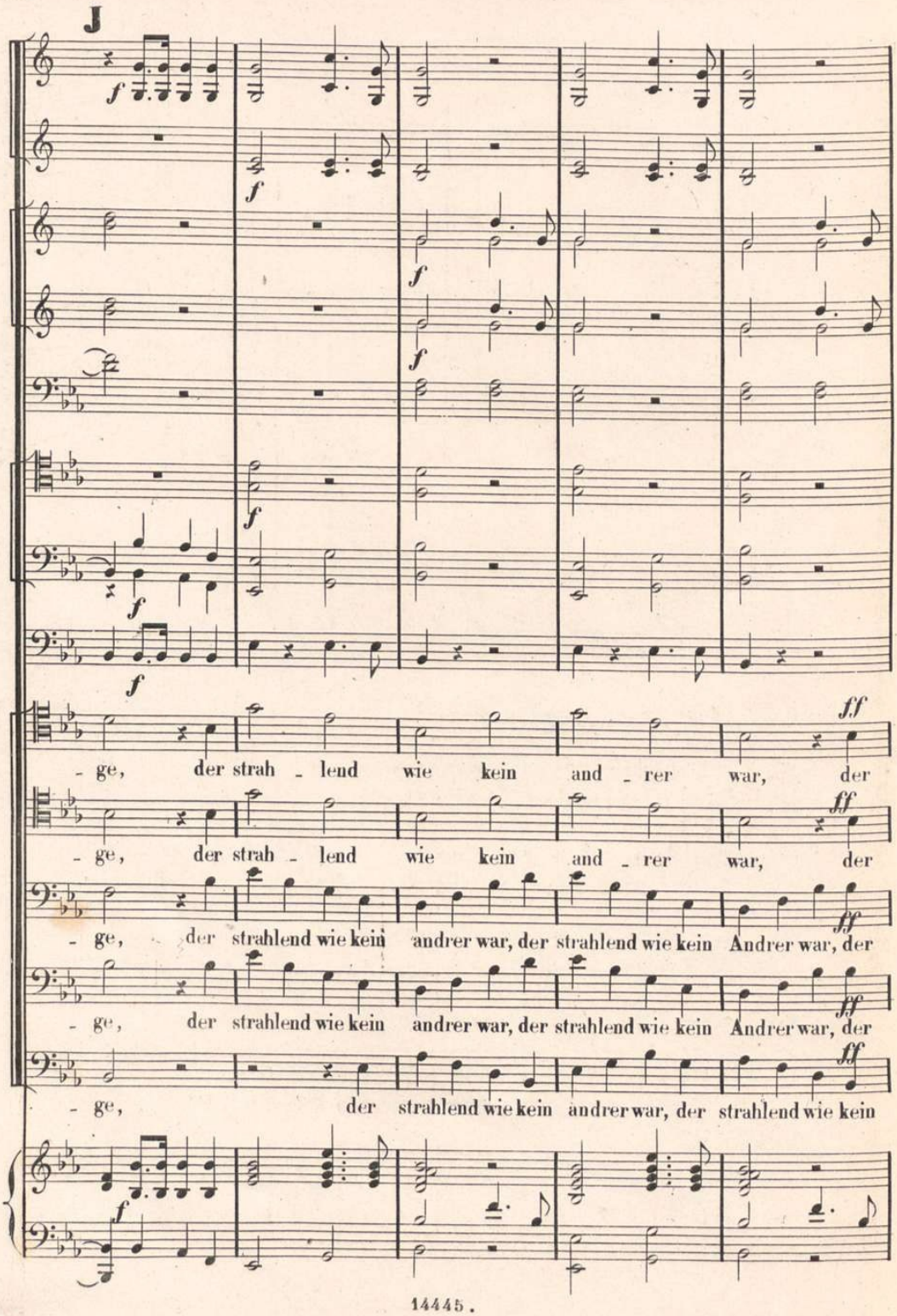
J
f
ff
- ge, der strah - lend wie kein and - rer war, der
- ge, der strah - lend wie kein and - rer war, der
- ge, der strahlend wie kein andrer war, der strahlend wie kein Andrer war, der
- ge, der strahlend wie kein andrer war, der strahlend wie kein Andrer war, der
- ge, der strahlend wie kein andrer war, der strahlend wie kein

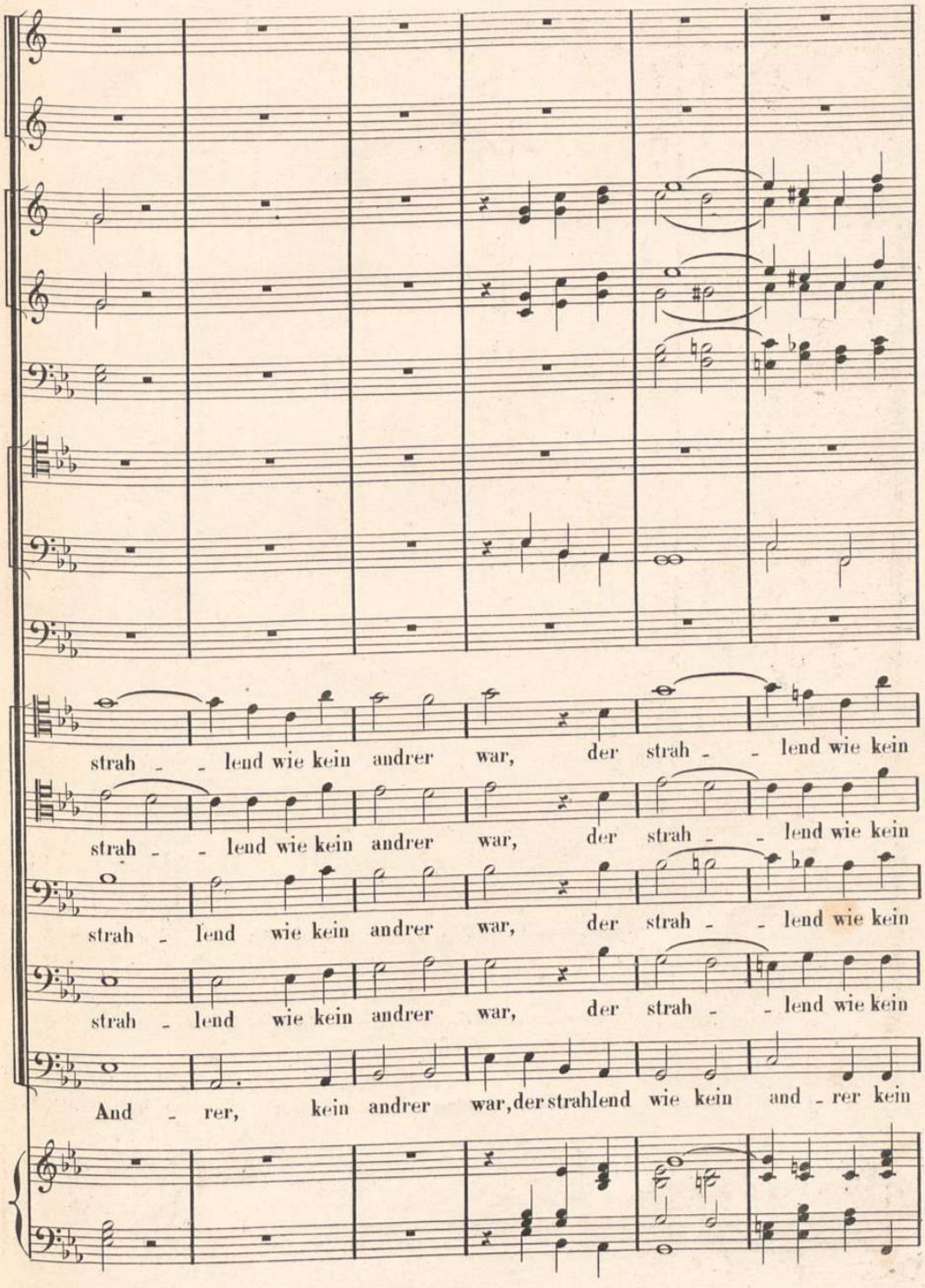
strah - - lend wie kein andrer war, der strah - - lend wie kein
strah - - lend wie kein andrer war, der strah - - lend wie kein
strah - lend wie kein andrer war, der strah - - lend wie kein
strah - lend wie kein andrer war, der strah - - lend wie kein
And - rer, kein andrer war, der strahlend wie kein and - rer kein

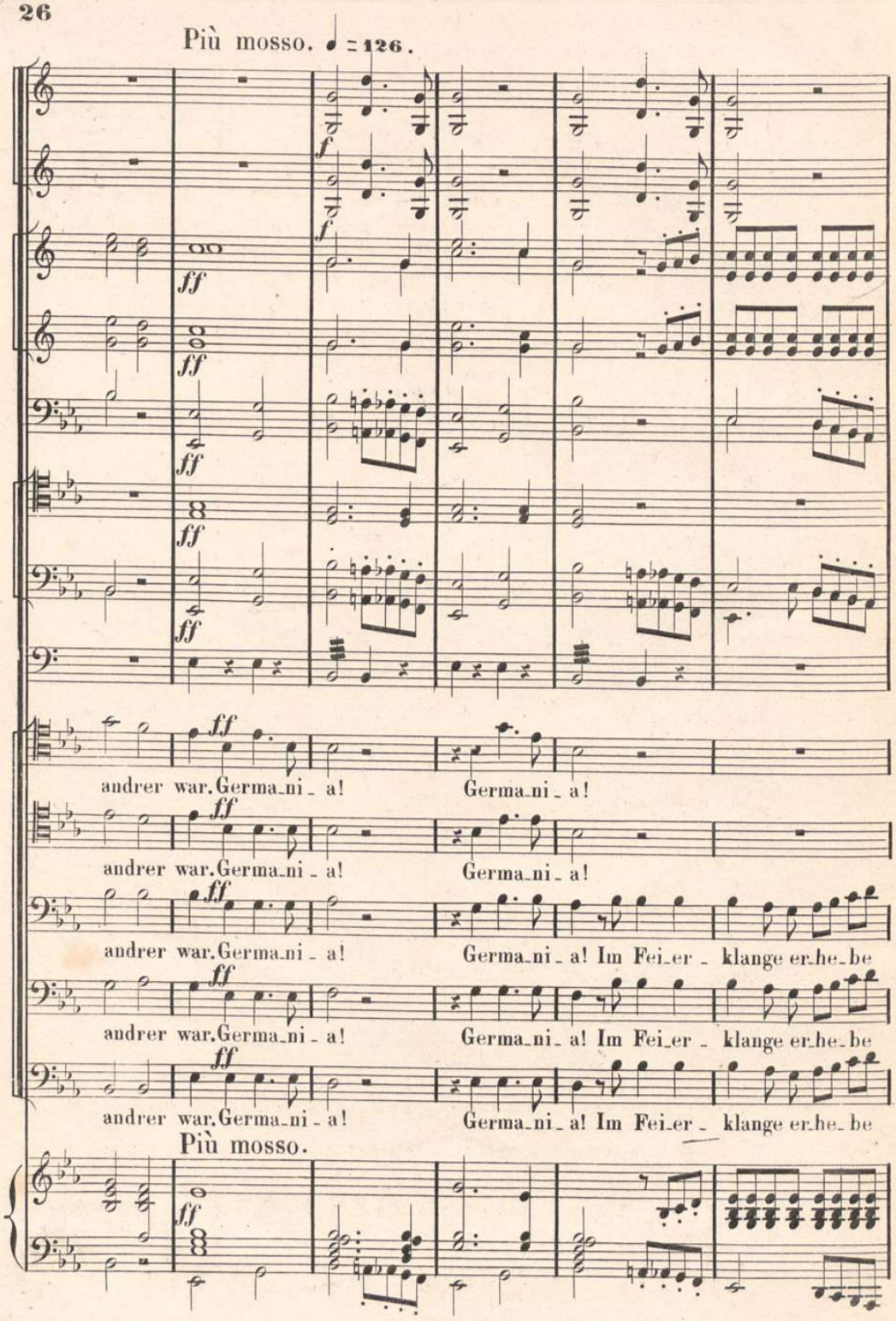
Più mosso. ♩ = 126.
ff
andrer war. Germa_ni_a!
Germa_ni_a!
Germa_ni_a! Im Fei_er_klange er_he_be
Più mosso.

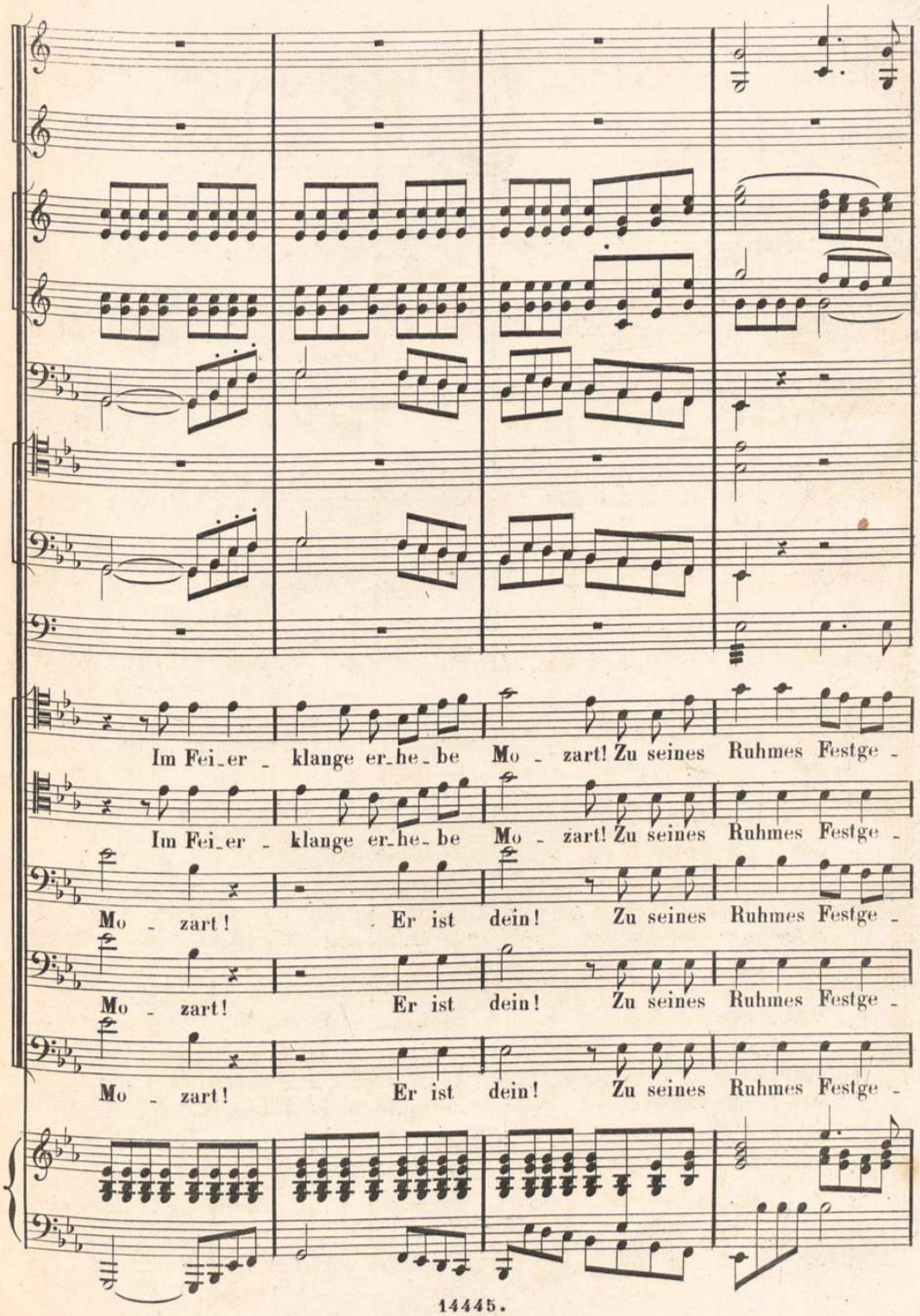
Im Fei_er _ klange er_he_be Mo _ zart! Zu seines Ruhmes Festge _
Im Fei_er _ klange er_he_be Mo _ zart! Zu seines Ruhmes Festge _
Mo _ zart! Er ist dein! Zu seines Ruhmes Festge _
Mo _ zart! Er ist dein! Zu seines Ruhmes Festge _
Mo _ zart! Er ist dein! Zu seines Ruhmes Festge _

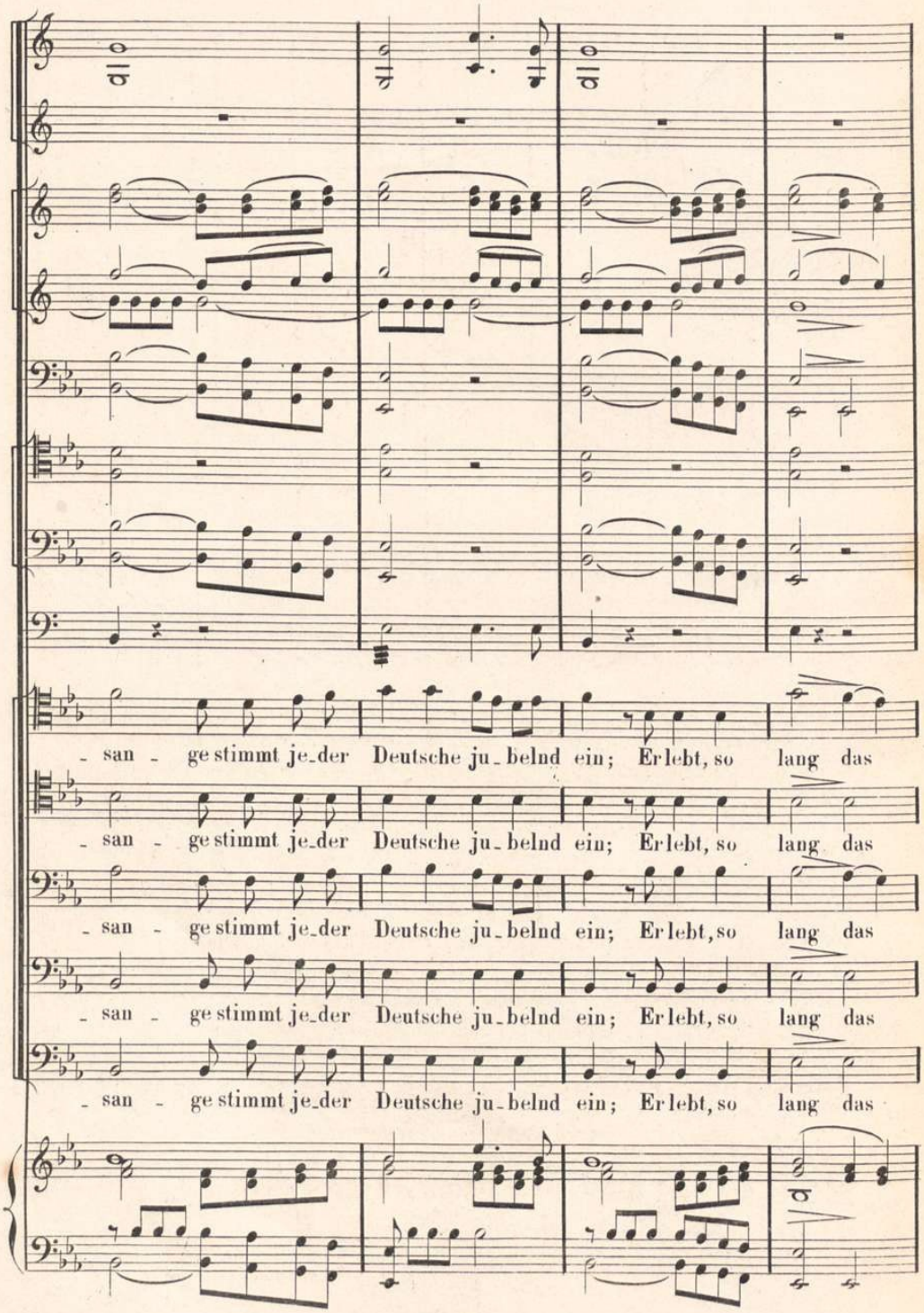
- san - ge stimmt je-der Deutsche ju-belnd ein; Er lebt, so lang das
- san - ge stimmt je-der Deutsche ju-belnd ein; Er lebt, so lang das
- san - ge stimmt je-der Deutsche ju-belnd ein; Er lebt, so lang das
- san - ge stimmt je-der Deutsche ju-belnd ein; Er lebt, so lang das
- san - ge stimmt je-der Deutsche ju-belnd ein; Er lebt, so lang das

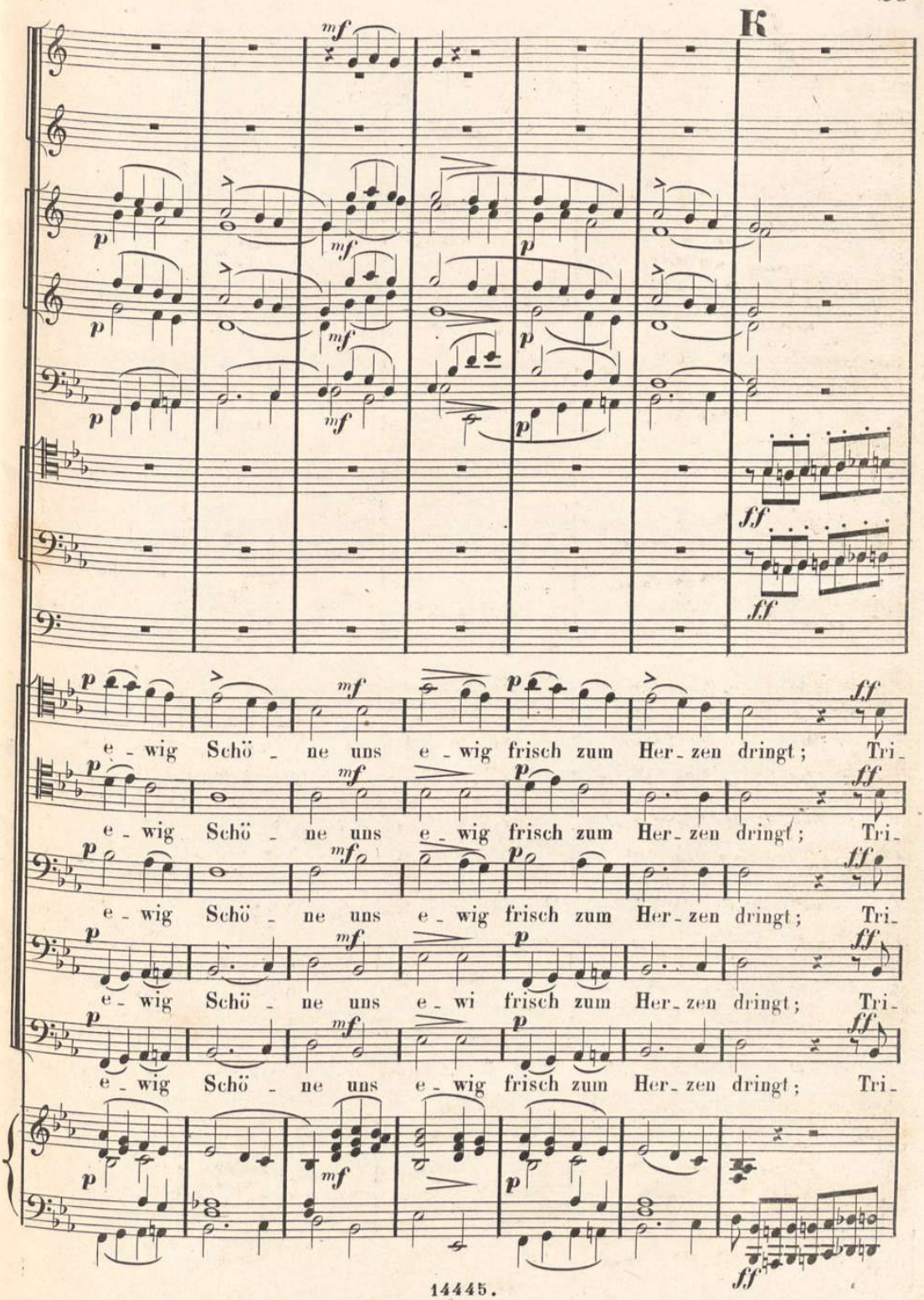
K
e - wig Schö - ne uns e - wig frisch zum Her - zen dringt; Tri -
e - wig Schö - ne uns e - wig frisch zum Her - zen dringt; Tri -
e - wig Schö - ne uns e - wig frisch zum Her - zen dringt; Tri -
e - wig Schö - ne uns e - wi frisch zum Her - zen dringt; Tri -
e - wig Schö - ne uns e - wig frisch zum Her - zen dringt; Tri -

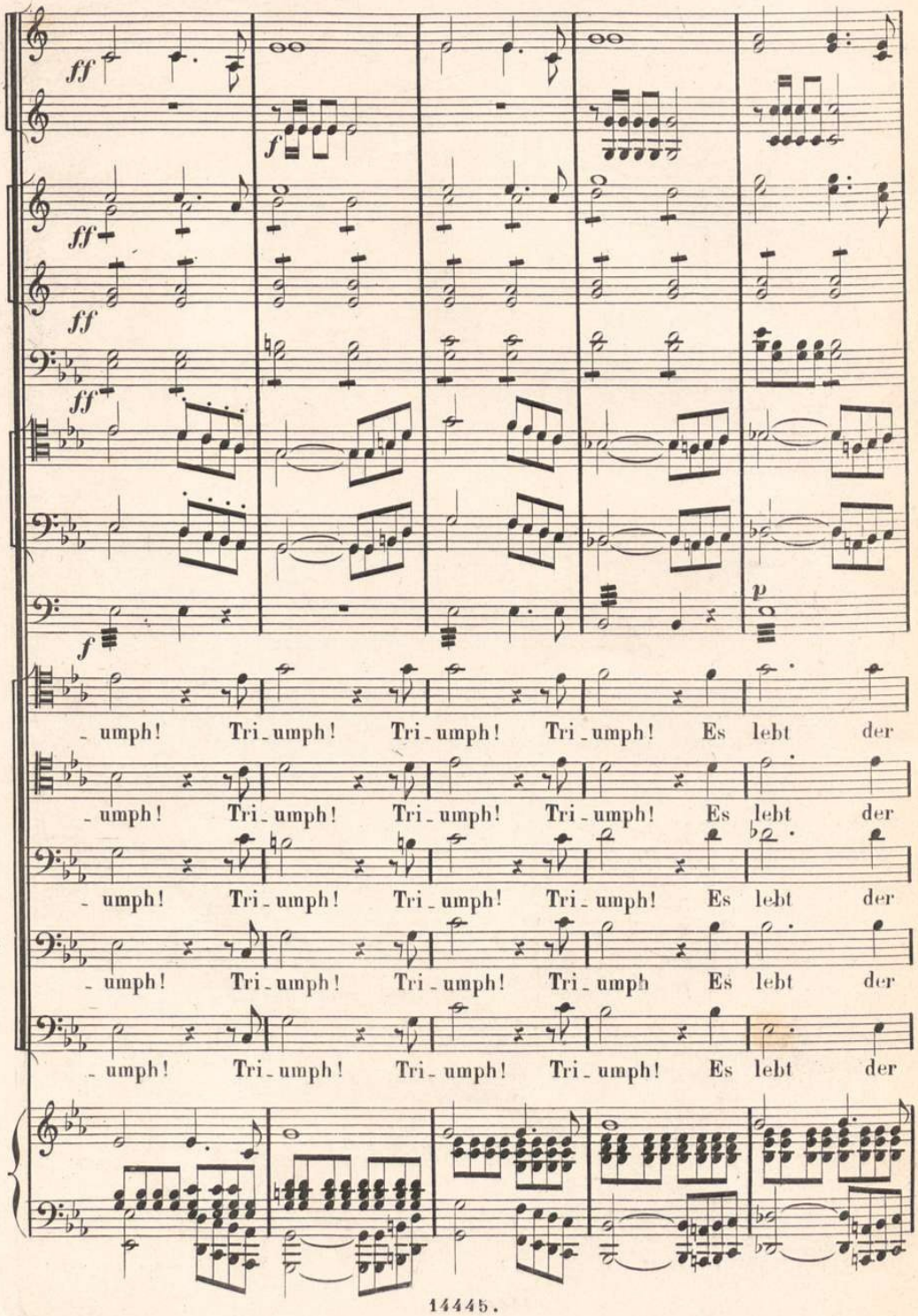
ff
f
ff
ff
ff
f
p
- umph! Tri - umph! Tri - umph! Tri - umph! Es lebt der
- umph! Tri - umph! Tri - umph! Tri - umph! Es lebt der
- umph! Tri - umph! Tri - umph! Tri - umph! Es lebt der
- umph! Tri - umph! Tri - umph! Tri - umph Es lebt der
- umph! Tri - umph! Tri - umph! Tri - umph! Es lebt der

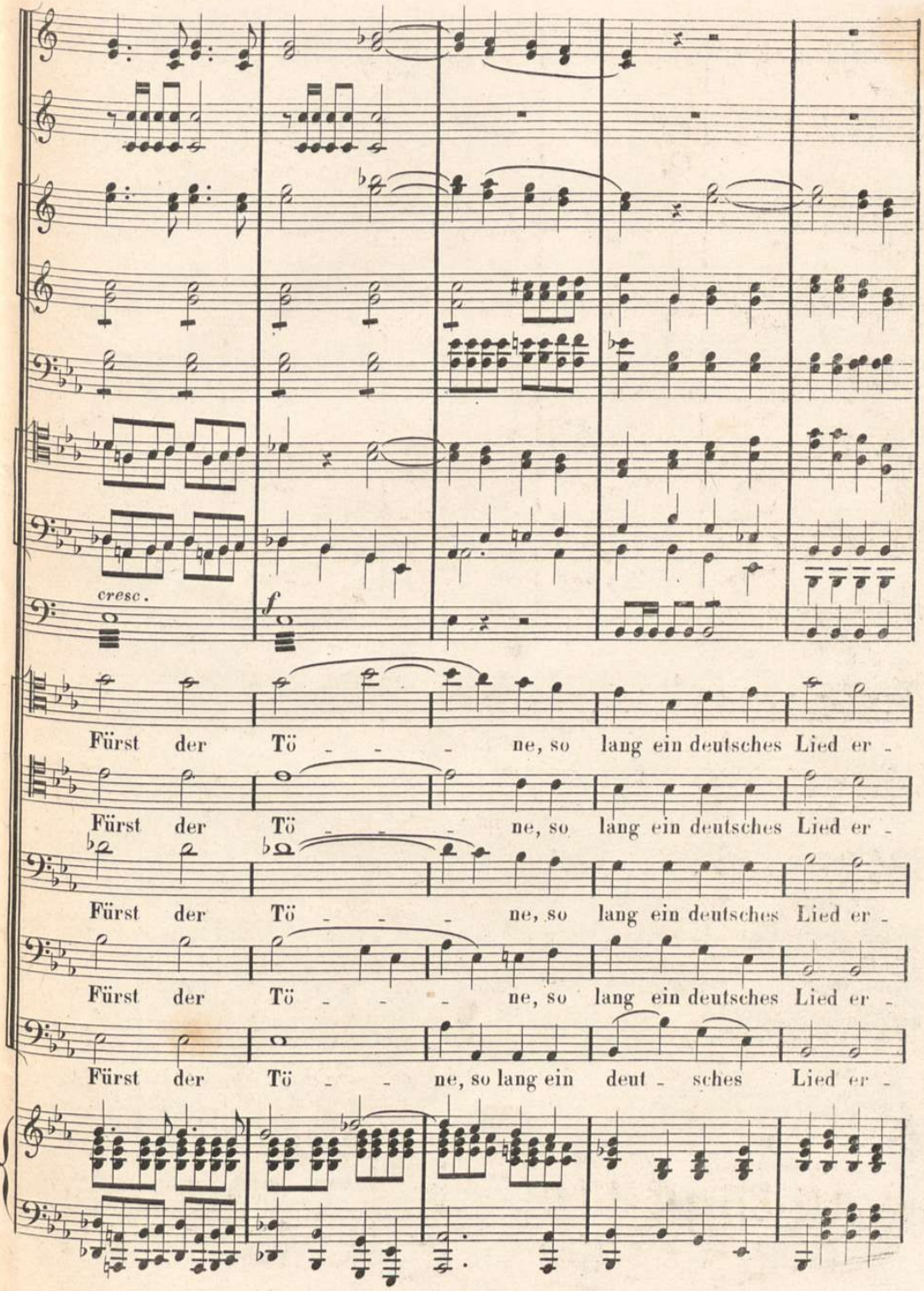
cresc.
f
Fürst der Tö - - - ne, so lang ein deutsches Lied er -
Fürst der Tö - - - ne, so lang ein deutsches Lied er -
Fürst der Tö - - - ne, so lang ein deutsches Lied er -
Fürst der Tö - - - ne, so lang ein deutsches Lied er -
Fürst der Tö - - ne, so lang ein deut - sches Lied er -

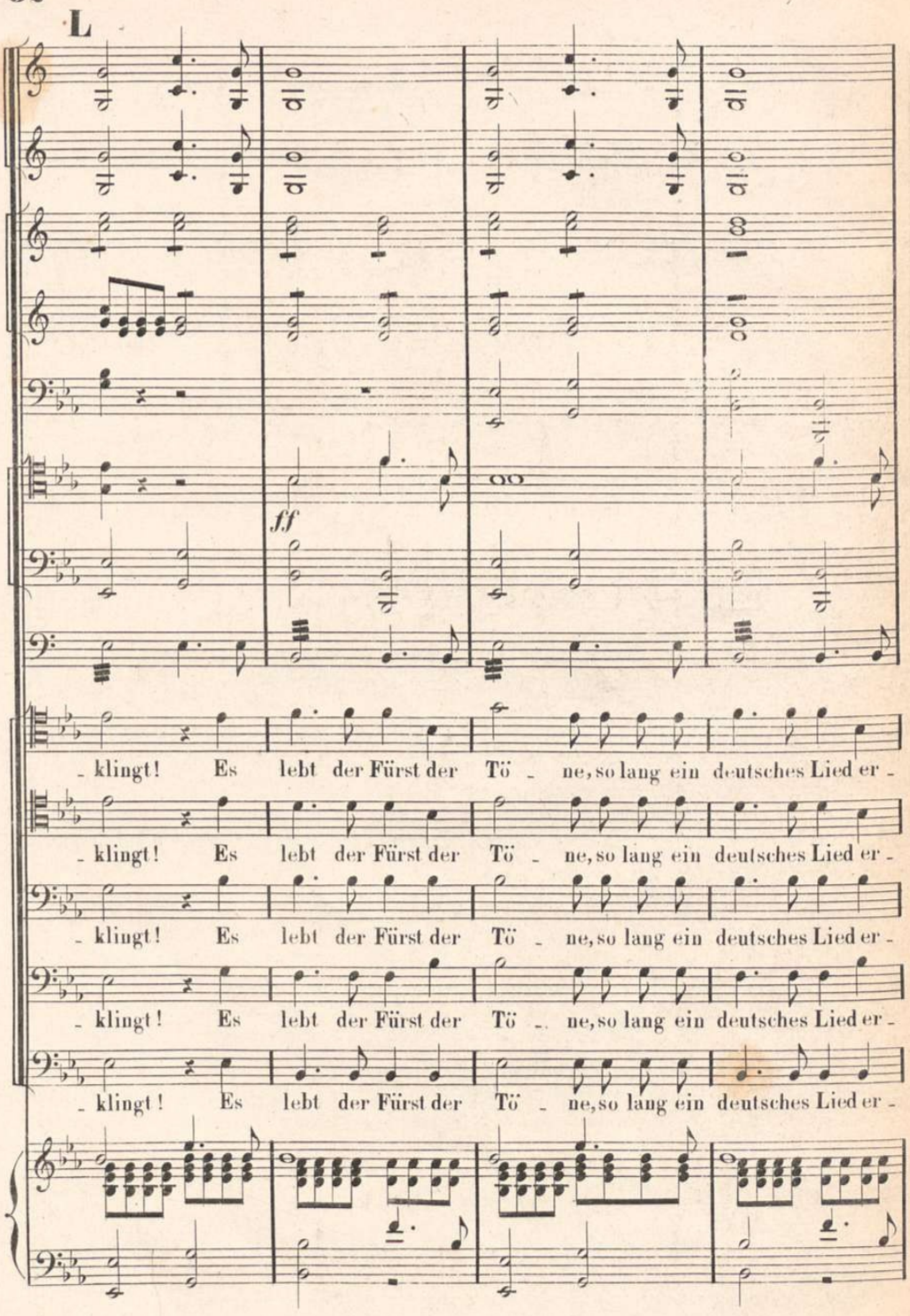
L
ff
- klingt! Es lebt der Fürst der Tö - ne, so lang ein deutsches Lied er -
- klingt! Es lebt der Fürst der Tö - ne, so lang ein deutsches Lied er -
- klingt! Es lebt der Fürst der Tö - ne, so lang ein deutsches Lied er -
- klingt! Es lebt der Fürst der Tö - ne, so lang ein deutsches Lied er -
- klingt! Es lebt der Fürst der Tö - ne, so lang ein deutsches Lied er -

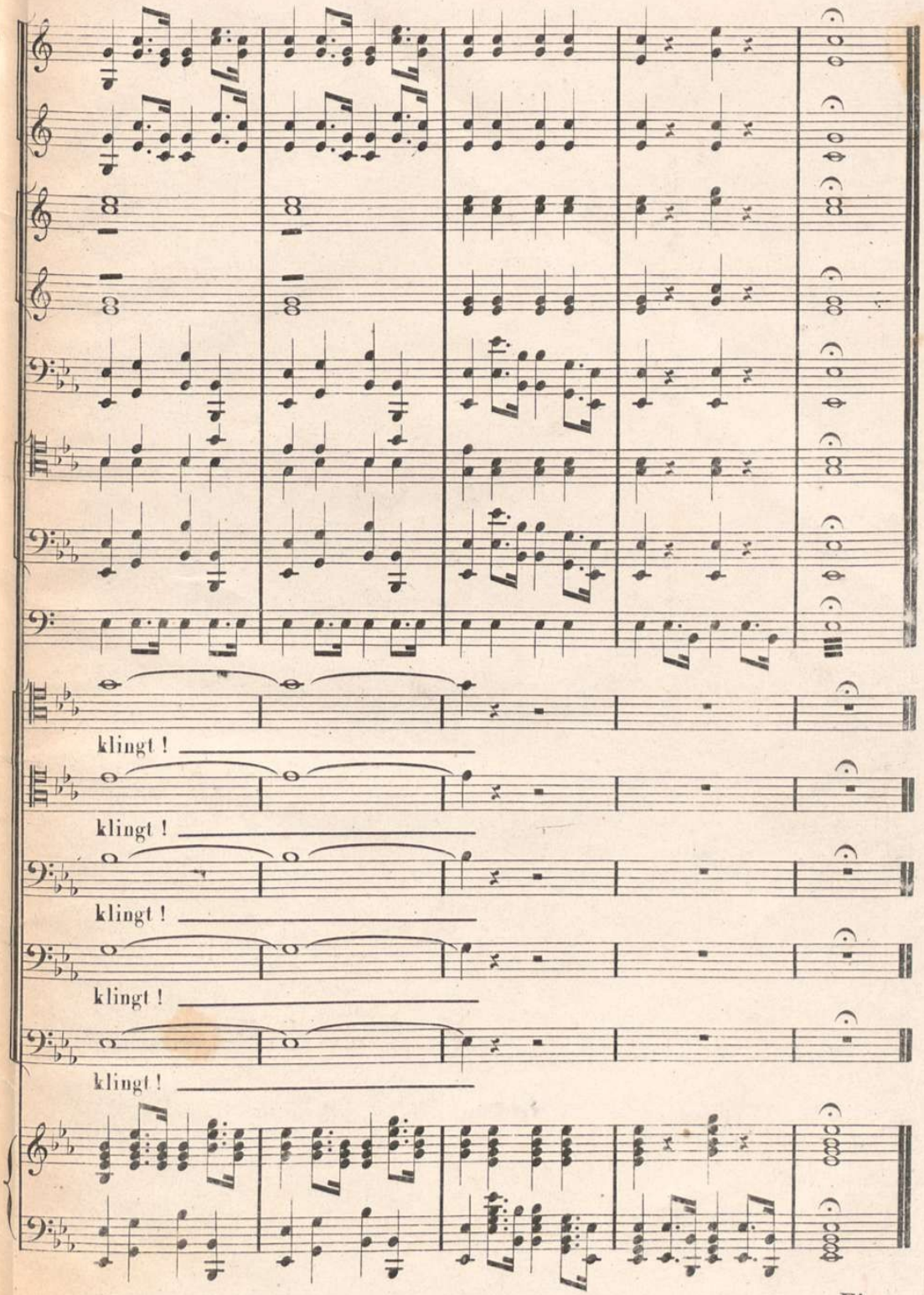




*Fine*