Trois DUOS

Pour deux Violons

COMPOSÉS

par Alessandro Rolla

1. Livre de Duos de Violon.

PRIX 6.#

Enregistré à la Bibliotheque National.

A PARIS

Chez Imbault M.d de Musique au Mont d'Or Rue Honoré N.o 200
entre la Rue des Poulies et la Maison d'Aligre.
Et Péristile du Théâtre de l'Opéra Comique Rue Favart N.o 461.

Vm 15. 6929

Source gallica.bnf.fr / Bibliothèque nationale de France

CATALOGUE

DE MUSIQUE VOCALE ET INSTRUMENTALE MISE AU JOUR PAR JMBAULT,

Professeur et Éditeur de Musique à Paris au Mont d'Or Rue Honoré N° 200, entre la Rue des Poulies et la maison d'Aligre.
Et Péristile du Théâtre de l'Opéra Comique National, Rue Favart N° 461.

Ouvrages Elémentaires.

Demar, Methode de Violon	5	-
Desprèaux, 4e et 5e cours d'éducation, pour le Piano ... ch	6	-
— Cr. ctes musicales pour apprendre la Musique aux enfans	1	10
Devienne, Méthode de flute avec des Sonatines et des Duos	15	-
— La Méthode seule	7	10
Fricke, l'Art de moduler	7	10
— Gammes p. tous les Instr. ch	1	-
Le Moine, Méthode de Guittare	4	10
— Méth. p. accorder les Pianos	2	10
Meyer, Méthode de Harpe	6	-
Rameau, Nouveau systhème de Musique théorique	6	-
— Dissertation sur l'accomp.t	3	-
Ramorino, Traité des accords	3	12
— Observations sur l'Harmonie	3	12
— l'Harmonie pratique	6	-
Solfèges d'Italie	24	-
— de Rodolphe	15	-
Tillière, Méthode de Basse	9	-

Partitions d'Opéras et d'Opéras comiques.

Amour (l') Filial	24	-
— Partiee séparées	18	-
Antigone, grand opéra	40	-
Ariodant	40	-
Auteur (l') dans son ménage	24	-
Chapitre second	24	-
— Parties séparées	18	-
Curieux (les) punis	25	-
Evelina, grand opéra	36	-
Jeux (le)	24	-
Médée	40	-
Négresse (la)	12	-
— Parties séparées	12	-
Œdipe à Colone, gr. op.	36	-
Offrande à la Liberté	15	-
Palmer (le major)	30	-
— Parties séparées	25	-
Promesses (les) de mariage	24	-
Rencontre (la) en voyage	18	-
— Parties séparées	15	-
Sabotiers (les)	24	-
Secret (le)	24	-
Tarare, grand opéra	40	-
Tuliparo (le marquis de)	24	-
— Parties séparées	18	-

Symphonies en Œuvres

Berghi, 1 et 2, ch	9	-
Gyrowetz, op. 6	12	-
Haydn, 61	25	-
Pierlot, 1er	9	-
Guenin, op. 4	9	-
— op. 6	12	-

Symphonies Periodiques

Clementi, Nos 1 et 2 ch	6	-
Devienne, Bataille de Jemmappe	10	-
Gyrowetz, N° 1 à 18 ch	6	-
Haydn, N° 11, 13, 14, 16, 17, 18, ch	6	-
— op. 51, N° 1 à 9 ch	6	-
— op. 80 N° 1 à 6 ch	6	-
— op. 91 N° 1 à 6 ch	6	-
— N° 14 (bis) en Emineur	6	-
Mozart N° 1 et 2 ch	6	-
Neubauer, N° 1, 2, 3 ch	6	-
Offrande à la Liberté	2	10
Pleyel N° 1 à 25 ch	6	-
Sterkel, op. 33 N° 1, 2 ch	6	-
Wranicki, N° 1, 2, 3, 4 ch	6	-

Symphonies Concertantes.

Brébal, opera 4 p. 2 V. et B.	9	-
— Opera 11 id	9	-
— Op. 30 pour Oboe et Cor	3	-
— Op. 31 p.r Flute et Basson	6	-
— Op. 33 p.r Violon et Alto	3	-
— Op. 38 p.r Clar.te Cor et Basson	3	-
Cambini, aire connu p.r 2 Viol.s	9	-
Davaux, idem	6	-
Devienne 1er p. Cor et Basson	6	-
Devienne, 2e p.r Oboe et Basson	6	-
— 4e p.r Fl. Ob. Cor et Basson	6	-
Haydn, 81 p.r V. B. Ob. Cor et B.ne	6	-
Pleyel 1er p.r divers Instrum.ts	6	-
Pierlot, 1er pour 2 Violons	6	-
— 2e pour 2 Violons et Alto	6	-
Solère, 1er p.r 2 Clarinettes	6	-
— 2e idem	6	-
Viotti, 1er pour 2 Violons	6	-
Widerkehr, pour Flûte, Oboe, Clar.te Cor 2 Bassons et B.	7	10

Symphonies Concertantes pour le Piano.

Haydn, op. 81 p.r Piano Fl. V. et B.	6	-
Pleyel 1er p.r Piano V. et Basse	6	-
— 2e pour Piano et Alto	6	-

Symphonies pour le Piano.

Haydn, op. 50. p.r 2 Pianos par Ripel	12	-
— N° 1, 2, 3, 4, 7, 8, ch	3	-
— Op. 80. N° 1, 2, 3, 4, 5, 6, ch	6	-
— Op. 87 1re et 2e Partie ch	9	-
Mozart 1er	3	-
Pierlot, par Schmit	9	-
Pleyel, N° 1 à 7 ch	3	-
Wranicki, la Chasse	6	-

Concertos pour le Violon.

Alday, le jeune, N° 1 et 4 ch	6	-
Foyer, 1er	6	-
Fodor, 7, 10 ch	6	-
Gervais, 1, 2, 3 ch	7	10
Grasset, 1, 2 ch	7	10
Janiewicz, 1, 2, 3, 4 ch	6	-
Kreutzer, 6, 9 ch	7	10
Mestrino, 3	6	-
Pleyel, 1er	6	-
Rode, 1, 2, 4, 5, 6 ch	9	-
Rolla, 1er	6	-
Viotti, 11, 12, 18 ch	7	10

Concertos pour le Violoncelle

Berghi	6	-
Breval, 1, 2, 3, 4, 5, 6, 7 ch	6	-
Duport, 1, 2, 3 ch	6	-
Pleyel, 1, 2 ch	6	-
Batcha	6	-
Tribler, 4, 5, 6, 7 ch	6	-

Concertos pour l'Alto.

Jarnowick, 1er par Breval	6	-
Pleyel 1er	6	-
Rolla, 1er	6	-

Concertos pour la Flûte.

Devienne, 2, 7, 8 ch	6	-
Hoffmeister, 4, 5 ch	5	-
Hugot, 3, 4 ch	6	-

Concertos pour la Clarinette

Demar 1er	6	-
Michel, 7, 8 ch	6	-
Solère, 5, 6 ch	6	-

Concertos pour le Cor.

Demar	6	-
Duvernoy (Frédéric) 5e	6	-

Concertos pour le Basson.

Devienne 2e	6	-

Concertos pour le Piano.

Fodor (Antoine) 1er	6	-
Hoffmeister, 1, 2, 3 ch	6	-
Jadin Louis 1er	6	-
Janiewicz, 1er par Dussek	6	-
Jarnowick, deux Concertos	9	-
Kozeluck, 1er	6	-
Mozart, 4, 5, 6, 7, 8, 9, ch	9	-
Pleyel, 1er	6	-
Steibelt, 3e opera 33	9	-
Vion, 1er	6	-
Viotti, 1, 2 ch	6	-

Concertos pour la Guittare.

Vidal, 1er	6	-

Septuors.

Pleyel 3	5	-

Sextuors.

Furch, op. 34, pour Cor Fl. Basson, V. Alto, et C. B.	5	-
Pleyel, pour 2 Violons 2 Alto Violoncelle et Basse	4	-
Rolla, pour 2 Violons 2 Alto et 2 Cors	5	-

Quintettis pour le Violon.

Boccherini, op. 36 pour 2 Viol 1 Alto et 2 Violoncelles	9	-
Mozart, 1er et 2e pour 2 Violons 2 Alto et Basse ch	10	-
Pleyel 1er et 3e idem ch	9	-
Wranicki, 1er et 2e idem ch	9	-

Quintettis pour le Hautbois.

Wranicki	15	-

Quintettis pour le Piano.

Pleyel 1er	9	-
Steibelt, op. 28. N° 1 et 2 ch	7	10

Quatuors pour deux Violons Alto et Basse

Breval, op. 5, et 7 ch	10	-
— Opera 18	12	-
Bruni, 6e livre	10	-
Cambini, 22e	10	-
Fodor, 2e et 4e ch	10	-
Fraenzl, 1er	10	10
Gyrowetz, 1er livre	9	-
— — — 2e livre	12	-
— — — 3e livre	10	10
— 4e livre, 1re et 2e partie ch	6	-
— 5e livre, 1re et 2e partie ch	7	10
Haydn, opera 33	9	-
— Opera 82 1re et 2e partie ch	7	10
— Echo	3	15
Hoffmeister, 7	10	-
Jarnowick, 1er	7	10
Kreutzer, 1er	9	-
Kreumer, 1er liv. 1er et 2e p.tie ch	6	-
— — 2e liv. idem ch	7	10
Labat 1er	6	-
Lickl, 1er	9	-
Mozart, 18, 32 ch	6	-
Perlinger, 1er	10	-
Pleyel, 1, 2, 3, 4 harmonie ch	6	-
— 7e liv.	9	-
— 8e liv. 1er et 2e partie ch	6	-
Pottinger, 1er	6	-
Romberg, 1er	9	-
Steibelt, op. 34 1er et 2e part ch	9	-
Viotti, aire varier 1er et 2e part ch	6	-
Wranicki, op. 10. 1er liv.	10	10
— Opera 15. 1er et 2e part ch	6	-
— Opera 16. idem ch	6	-
— Opera 23. idem ch	6	-

Quatuors pour la Flûte

Devienne, op. 66. 1 et 2 part ch	7	10
Flad, 1er	9	-
Pleyel, 1 et 2 liv. par Devienne ch	9	-
— 3e liv. 1re et 2e partie ch	6	-
— 18. et 19 ch	6	-
Weiss, opera 6	6	-

Quatuors pour le Hautbois.

Bochsa, 1er	9	-

Quatuors pour la Clarinette

Bochsa, 1er	9	-
Pleyel, 1, 2, 3, par Solère ch	6	-
— 8. livre, 1 et 2 partie par Devienne ch	6	-

Quatuors pour le Cor.

Rolla, 3e liv.	10	-

Quatuors pour le Piano.

Guyrometz, par Schmitz	7	10
Haydn, op. 82, par Dussek	4	10
Pleyel, par Adam	9	-
— par Clementi	9	-
— un seul, idem	4	-
— 1, 2, 3, 4 par Lachnith ch	9	-
— 8e liv. 1er et 2e partie id	9	-

Trios pour deux Violons et Basse

Boccherini, 2e liv.	9	-
Lorenzini	7	10
Pleyel, 2e liv.	9	-
Rousseau, aire 1 et 2 liv. ch	6	-

Trios pour Violon, Alto et Basse.

Breval, op. 3e	7	10
— op. 27	9	-
— op. 39	6	-
Mozart, 19	3	-
Pleyel, op. 10	6	-
Rolla, 1er	6	-
— 2e	9	-
Wranicki, 1, 2, 3 ch	6	-

Trios pour Trois Flûtes.

Devienne, 1re et 2e partie ch	6	-
Neubauer, par Weiss	6	-

Trios pour Flûte, Violon et Basse.

Breval, op. 8	7	10
Devienne, 1re et 2e partie ch	6	-
Gyrowetz	9	-
Pleyel, 2e liv. par Devienne	9	-
Pujolas, op. 3	4	10

Trios pour deux Flûtes et Alto.

Pleyel	7	10
Vanderhagen, aire bouffons	6	-

Trios pour Flûte Clarinette et Alto.

Montelli, 1er	6	-

Trios pour Trois Cors

Punto, 20 Trios	4	10
Simonet, op. 10	4	10

Trios pour le Piano.

Pleyel, op. 10 par Lachnit	7	10
— Par Hammerlin	7	10
— 2e liv. 1 et 2 part par Ripel ch	7	10
— Par Mme Bugnedan	7	10

Duos pour deux Violons

Aubert (Olivier) op. 3	6	-
Bindernagel, op. 4	6	-
Blasius, op. 8	7	10
Breval, op. 6, 10, 25, 29, 32, 35, 37 ch	7	10
— Opera 41	9	-
Bruni, 13, faciles	6	-
— 15. idem	4	10
— 16. Grands Duos	7	10
— 17	9	-
Demar, 1, 2, 3, 4, 6 ch	6	-
— Duos symphoniques	6	-
Fodor, 7, 8, 9, 11, 14 ch	7	10
— 15, méli d'aire	9	-
Grasset, 2e	7	10
Grosse, 3e	7	10
Guthmann, 1er	7	10
Juliano	2	-
Kreumer, 2	3	-
Mozel, 1er	7	10
Pleyel, 1, 2, 3 ch	7	10
— 1. par Fodor	9	-
— 2e idem	7	10
Prot, 1, 2, 3, 4 ch	6	-
Reinhard	3	-
Schwind	3	-
Viotti, 1, 2 ch	7	10
Walter, facile	7	10
Guenin op. 3	7	10
Rolla 1er Livre	6	-

Duos pour Violon et Alto.

Amon, 2	7	10
Breval, op. 15	7	10
Gnebauer, 3	7	10
Guillon	7	10
Mozart	3	-
Neubauer	6	-
Rolla, 1, 2 ch	6	-
Schneider, op. 4	6	-

Duos pour Violon et Basse.

Breval, op. 19, 21 ch	7	10
— — 41	9	-
Hoffmeister	3	-
Jarnowick	2	-

Duos pour Alto et Basse.

Pleyel	2	-

Duos pour deux Basses.

Aubert (olivier) op. 3	6	-
— Op. 6. 7 ch	7	10
— Tirés des Etudes	6	-
Breval, op. 25	7	10
— — 41	9	-

Duos pour deux Flûtes.

Breval, op. 16	7	10
Cambini, 6e liv	7	10
Devienne, 7e 10e ch	7	10
Haydn écho	1	10
Hoffmeister, 20, 50, 51, 52. ch	4	10
— 36, 53 ch	7	10
Hugot, 4e liv	9	-
Krumski, 6, 9 ch	7	10
Pleyel, 3e liv. par Devienne	7	10
— 1, et 2, par Hoffmeister ch	4	10
— par Vanderhagen	7	10
Fujolas, 6	7	10
Rhein, 1er	4	10
Reitter, 16	7	10
Vanderhagen, 8	7	10
Wranicki, 13	7	10

Duos pour Flûte et Violon.

Devienne, 8	7	10
Muller, 9	7	10
Pujolas op. 1er	7	10

Duos pour Flûte et Alto.

Hoffmeister, 34	4	10

Duos pour deux Clarinettes

Demar, 1er liv	7	10
Furch, 28	3	-
Haydn, écho	1	10
Le Fèvre (Xavier) 1er liv. faciles	4	10
— 2e idem	6	-
Michel, 5, 6 ch	7	10
Pleyel, par Vanderhagen	7	10
— Petits Duos	3	-
Solère, 2e faciles	7	10
Vanderhagen, 10e liv	7	10

Duos pour Clarinette et Violon.

Furch, 1er liv	7	10

Duos pour deux Cors.

Pleyel, 12 par Bieck	3	-
— 24	5	-
Punto, 8	3	-
Tierschmiedt, 30	6	-

Duos pour Cors et Clarinette.

Simonet	5	-

Duos pour deux Bassons.

Furch, 32	7	10

Duos pour deux Flageolets.

Chaveau 1er	5	-
Demar 1, 3 ch	3	-
Pleyel, 1, 2 par Demar ch	5	-

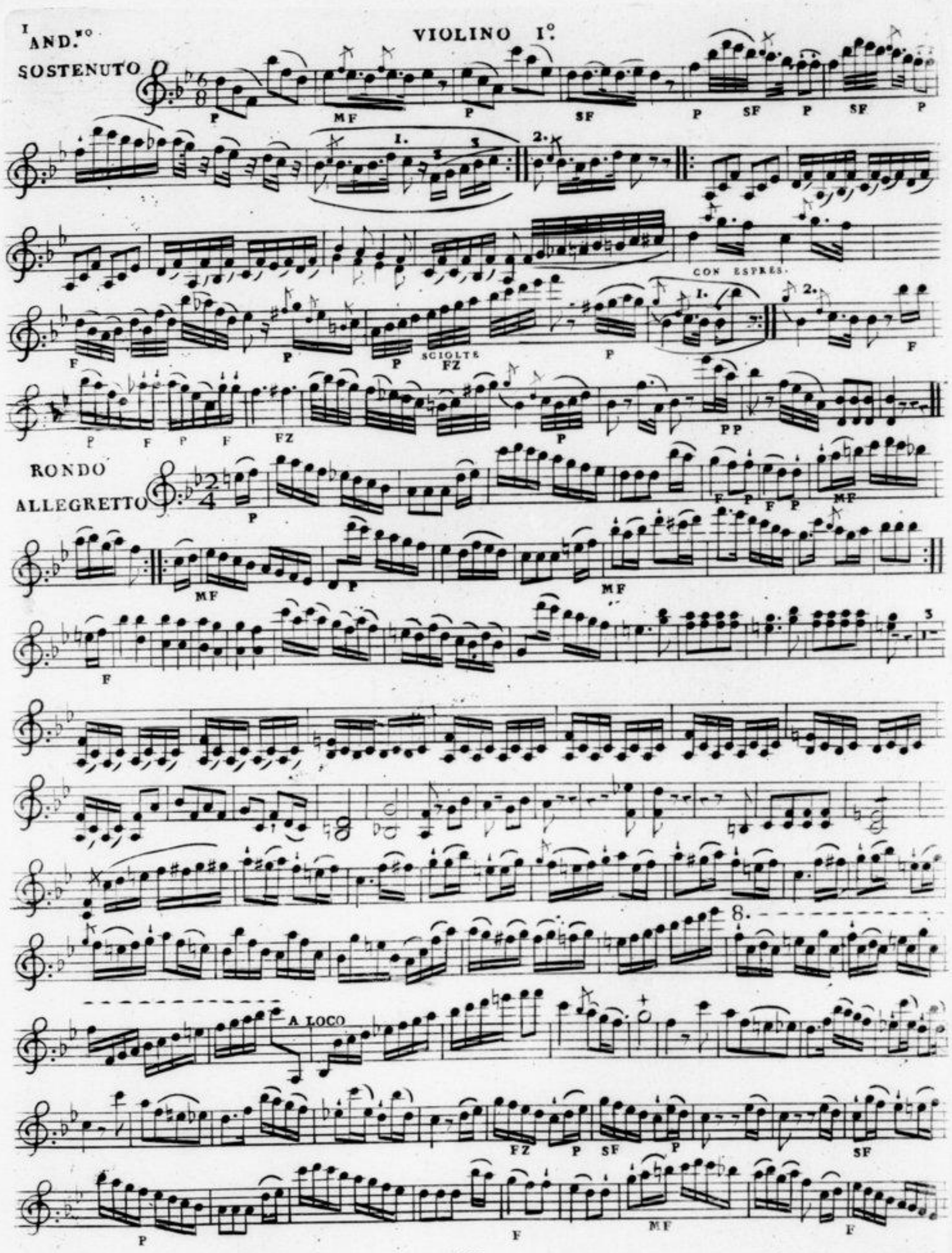
I AND.to
VIOLINO I.o
SOSTENUTO
CON ESPRES.
SCIOLTE
RONDO
ALLEGRETTO
A LOCO

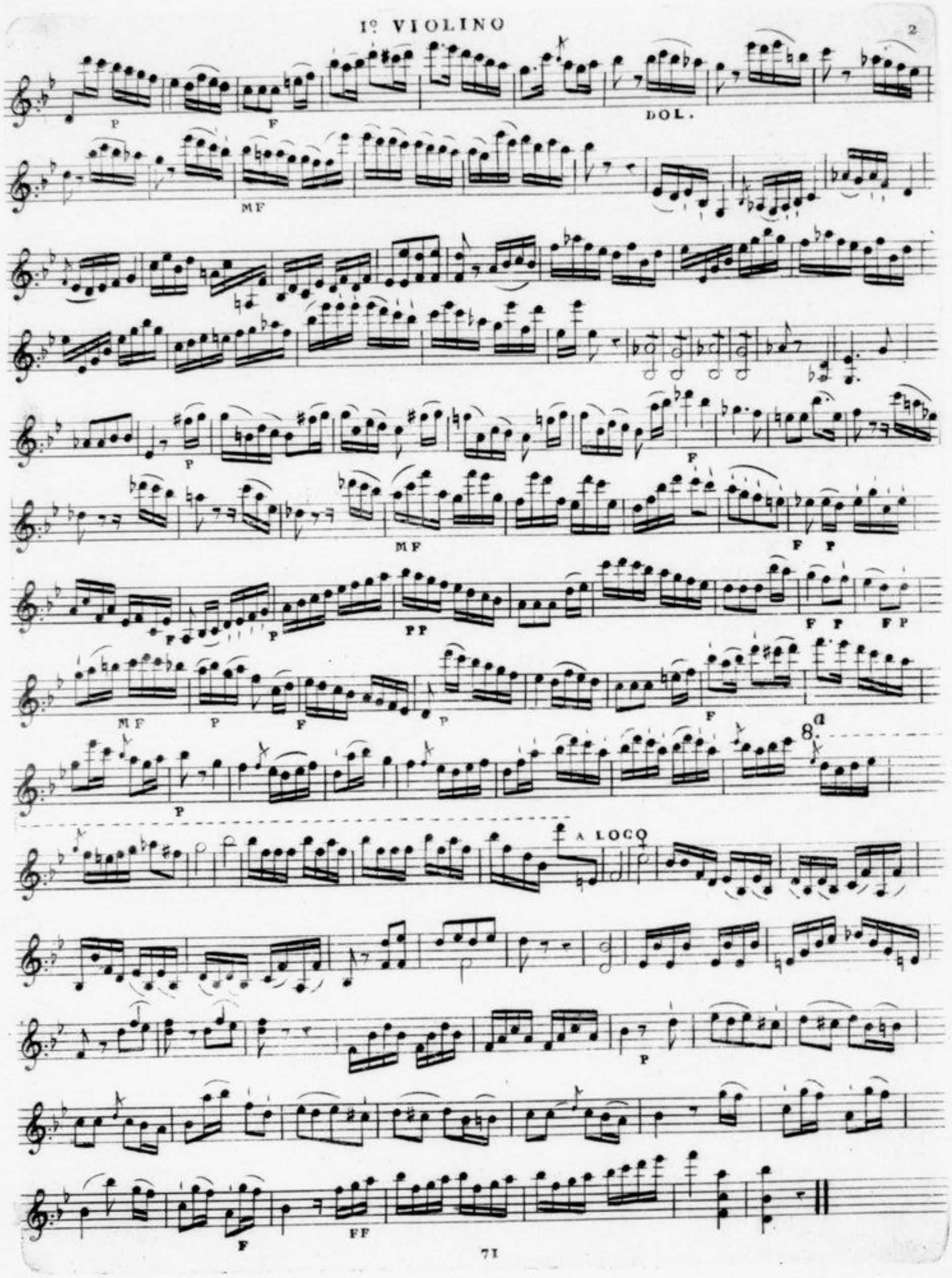
P
F
DOL.
MF
P
F
MF
F P
F P
PP
F P
F P
MF
P
F
P
F
8.a
P
A LOCO
P
F
FF

Violino 1°

2° DUO

Largo
non troppo

dolce for po rinf po mf

po

for 8.a po

a loco mf po pmo

6 6

mf mf sf po mf 6

po dol. 2.a pmo 1.a

Rondò
allegro

for

pmo

mf

po pmo

mf mf dol

bis

v. p.

Violino 1°

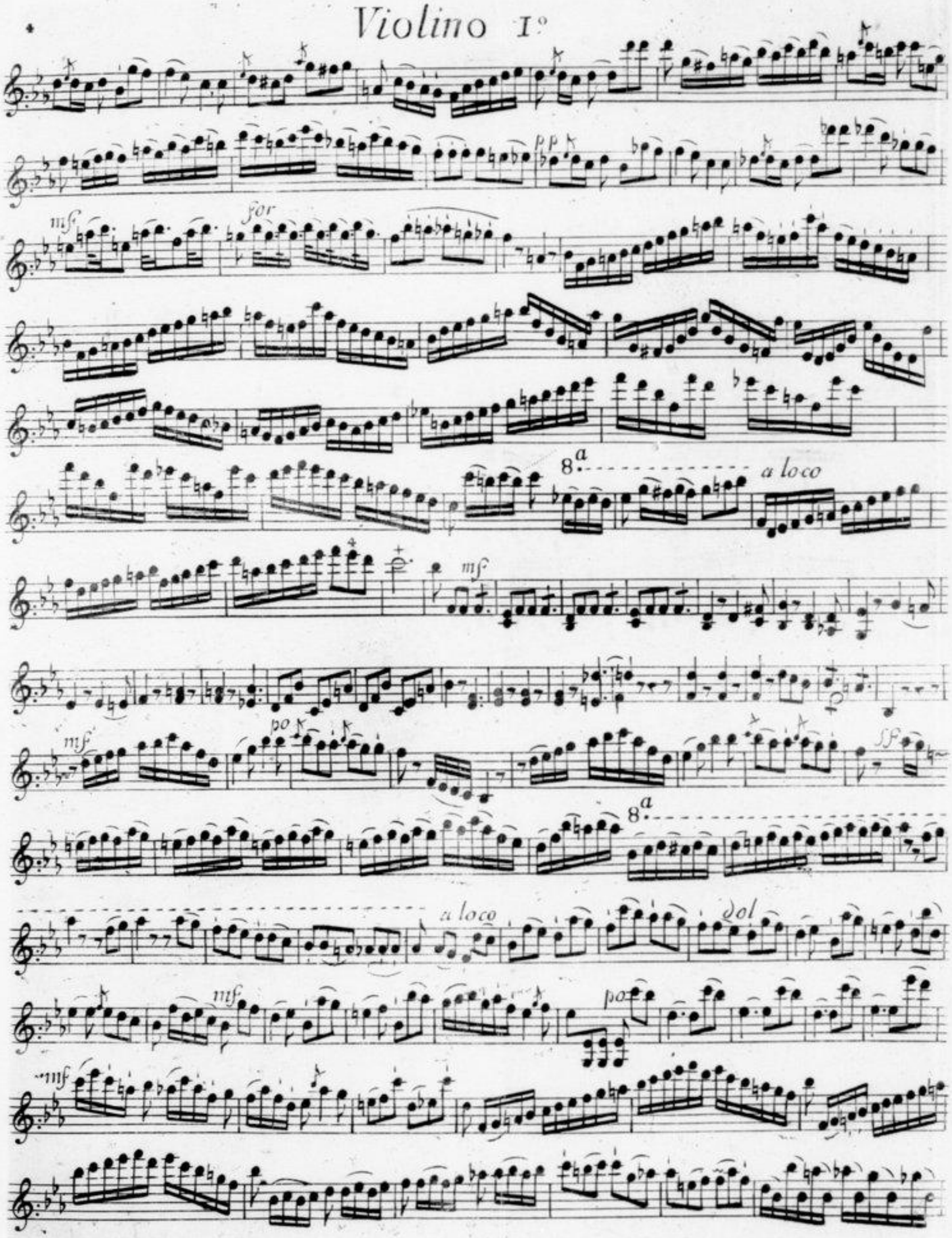

Violino 1º

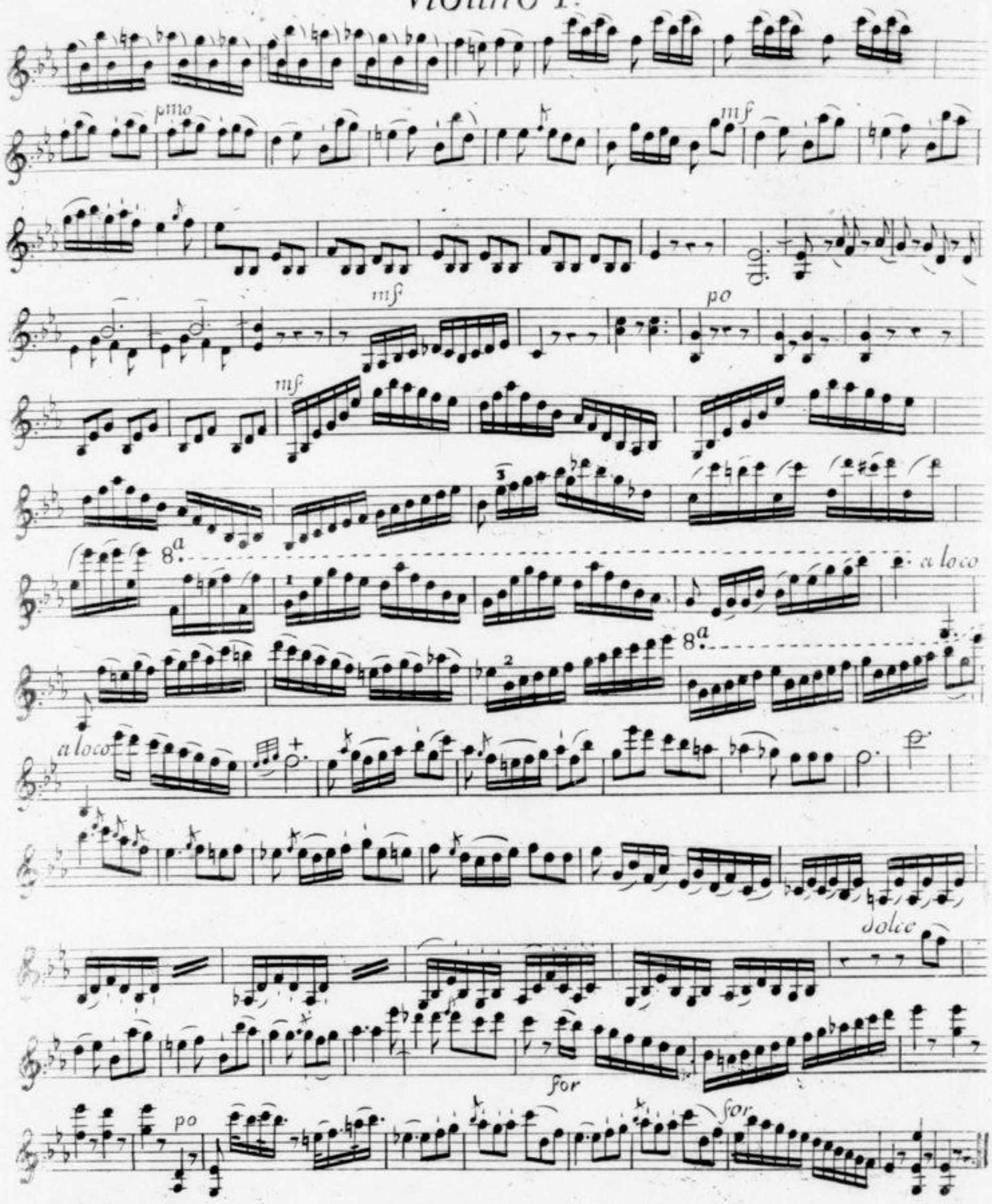

3.º DUO

Violino 1.º

Largo

dolce

cres

mf

p

all.º

p

ff

p

ff

mf

p

mf

dol.

mf

dolce

Violino 1º

8.a

a loco

8.a

a loco

mf

V. P.

Violino I.º

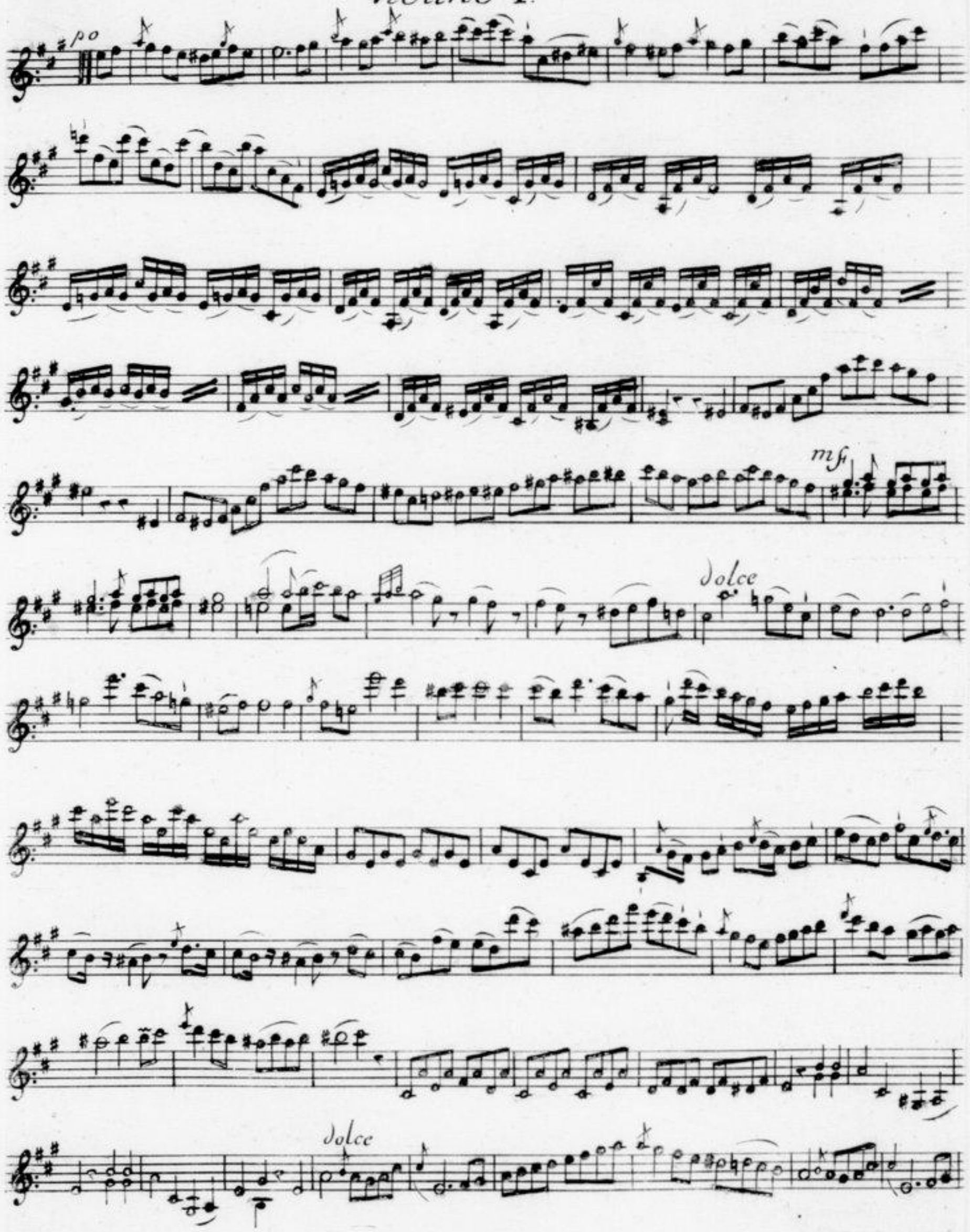

Violino 1º

8.a

a loco

po

dolce

mf

for.

Violino 1º

Larghetto

sotto voce

pmo

Rondò

allegro

po

ff

for

mf

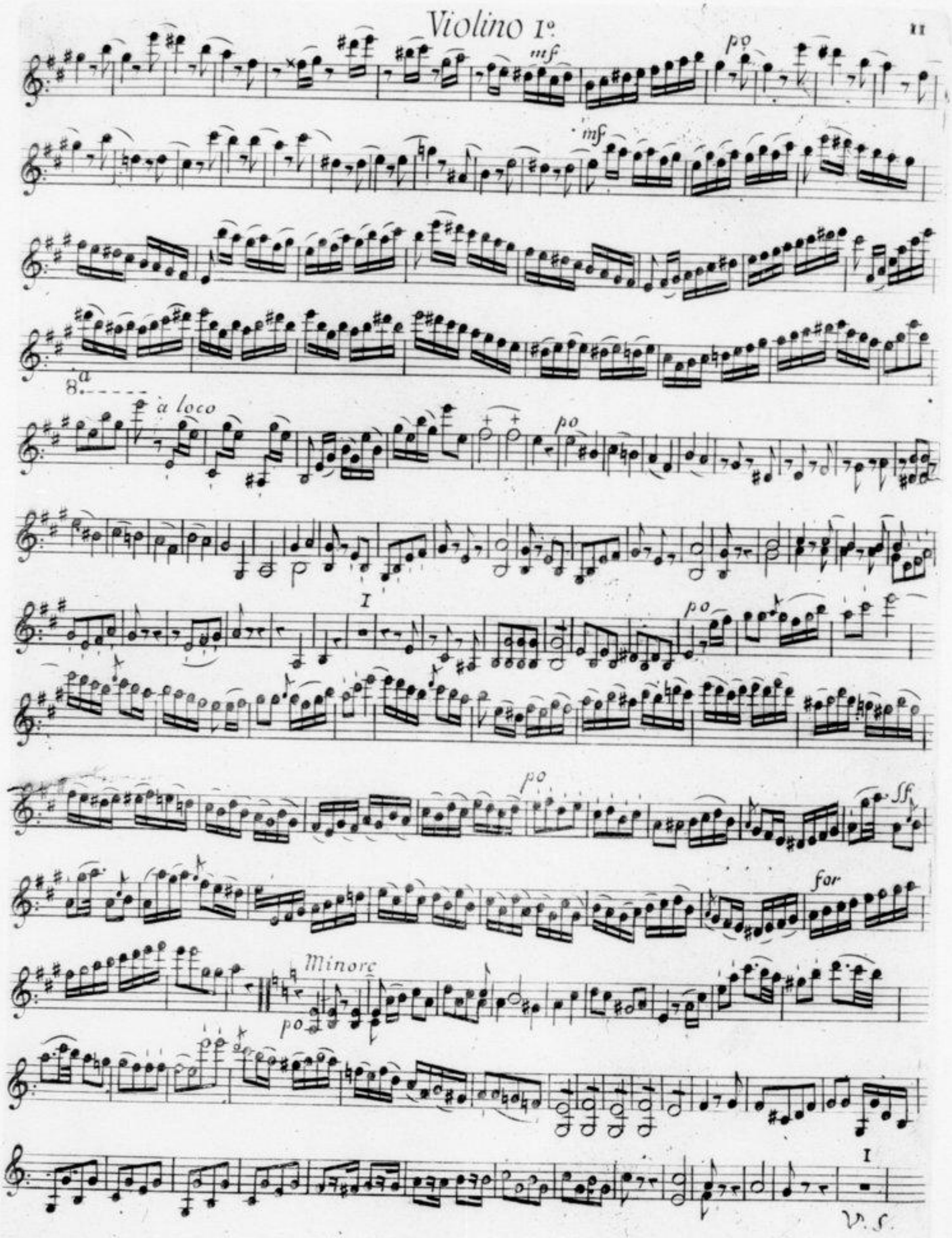
mf
po
mf
8a
à loco
po
I
po
po
ff
for
Minore
po
I
V. S.

Violino 1º.

8.a

a loco

Maggiore

for

po

for

po

mf

8.a

a loco

dolce

for

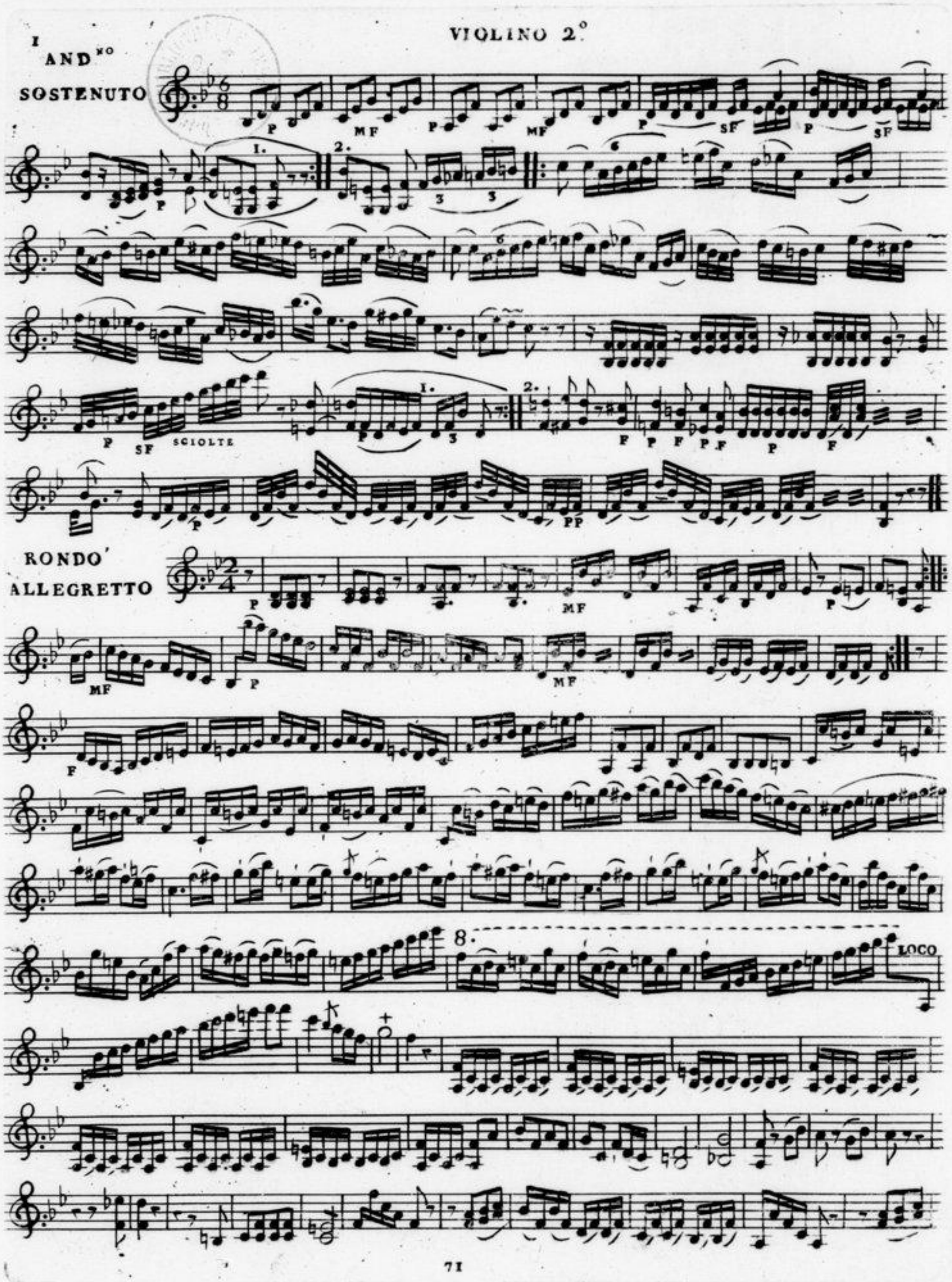
VIOLINO 2.°
I AND.NO
SOSTENUTO
P
MF
P
MF
P
SF
P
SF
P
SF
SCIOLTE
P
PP
F
P
F
P
F
P
F
RONDO'
ALLEGRETTO
P
MF
P
MF
P
MF
F
8.
LOCO

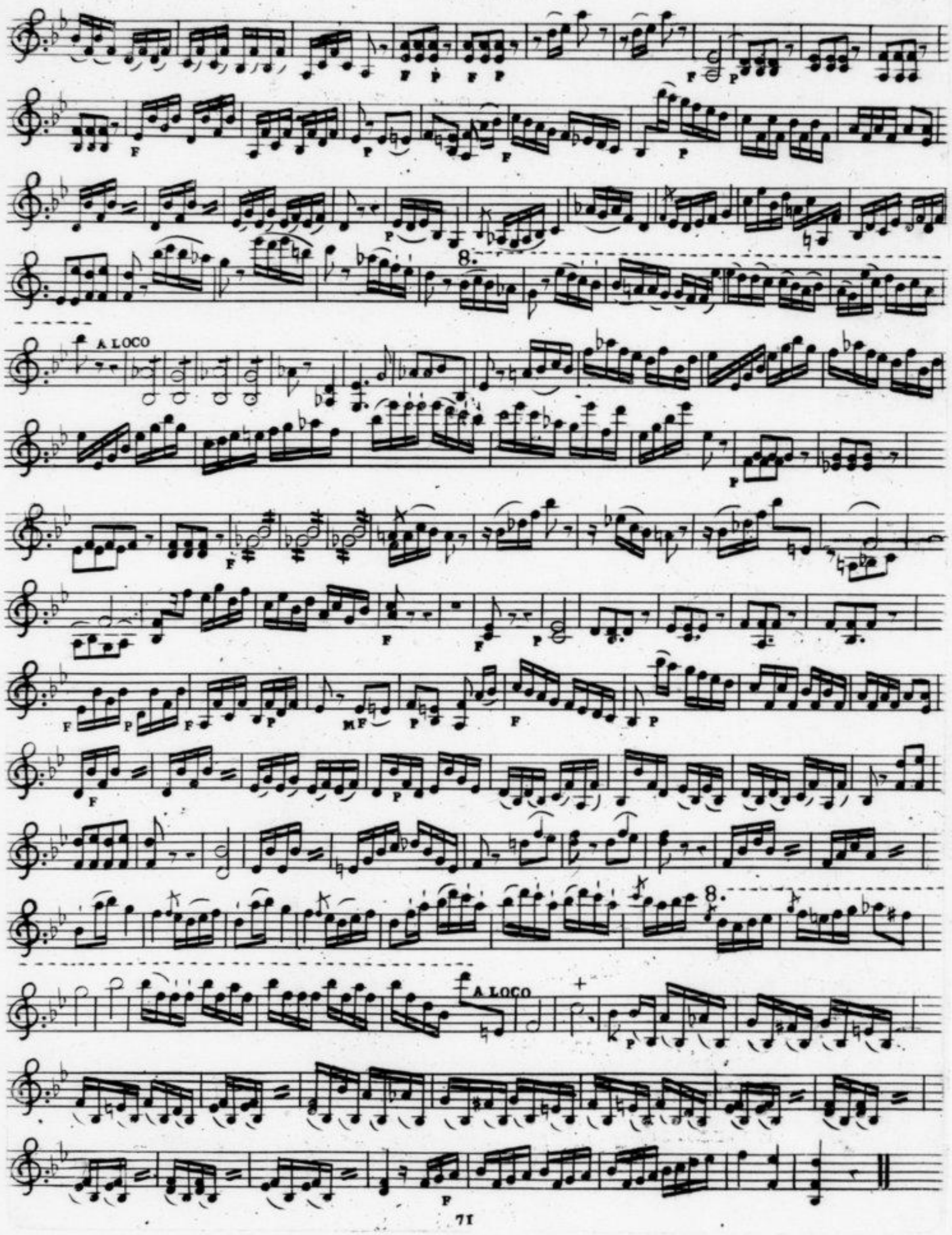
A LOCO
8.
A LOCO
71

2.º DUO

Violino 2.º

Largo non troppo

po ff po mf

ff po ff po ff po

rinf. po

rinf. mf po ff

I. 2.pmo

Rondó allegro

pmo for

pmo

ff po I po for

po

Violino 2º

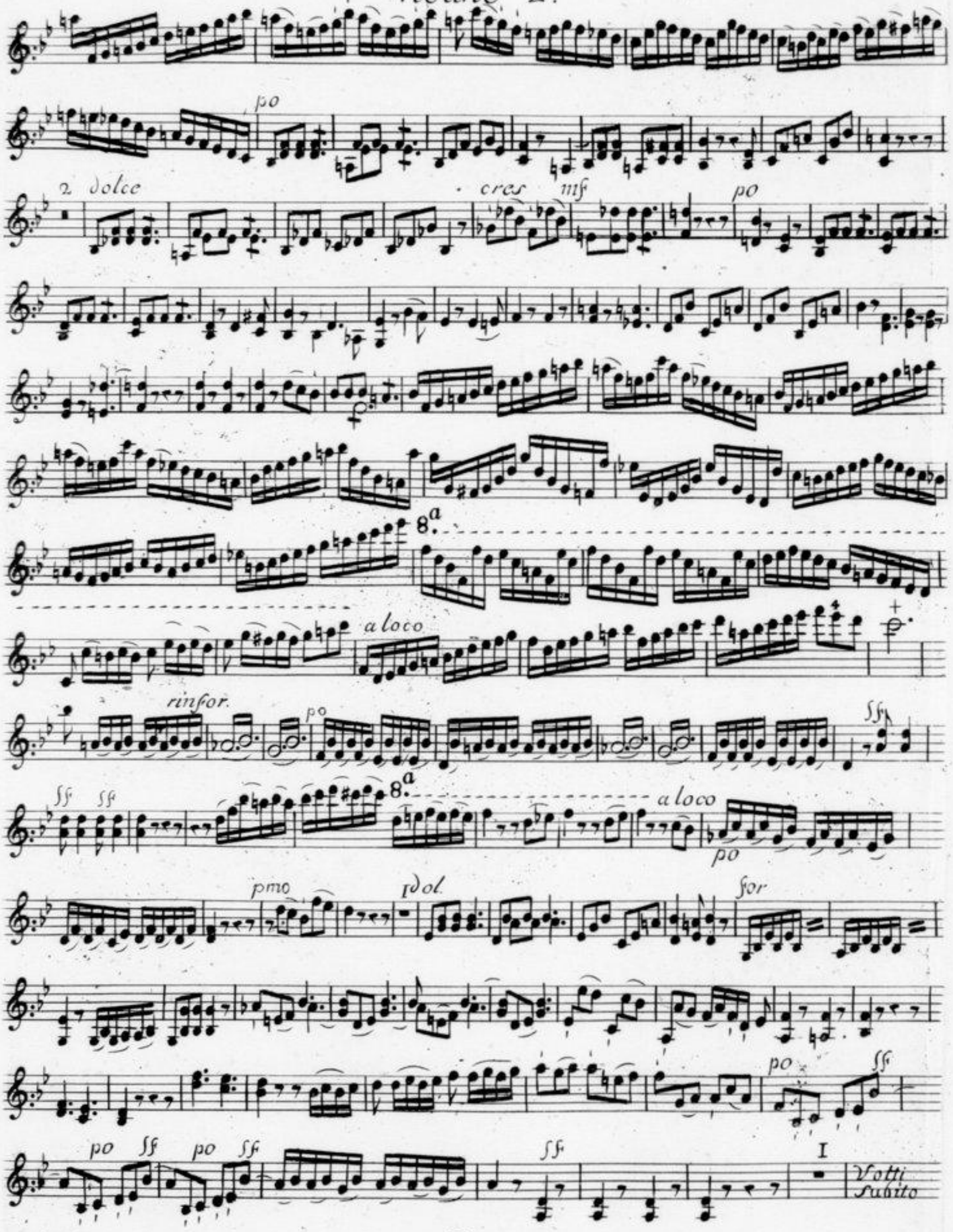
po
2 dolce
cres
mf
po
8a
a loco
rinfor.
po
ff
ff
8a
a loco
po
pmo
dol.
for
po
ff
po
ff
ff
I
Tutti
Subito

Violino 2º

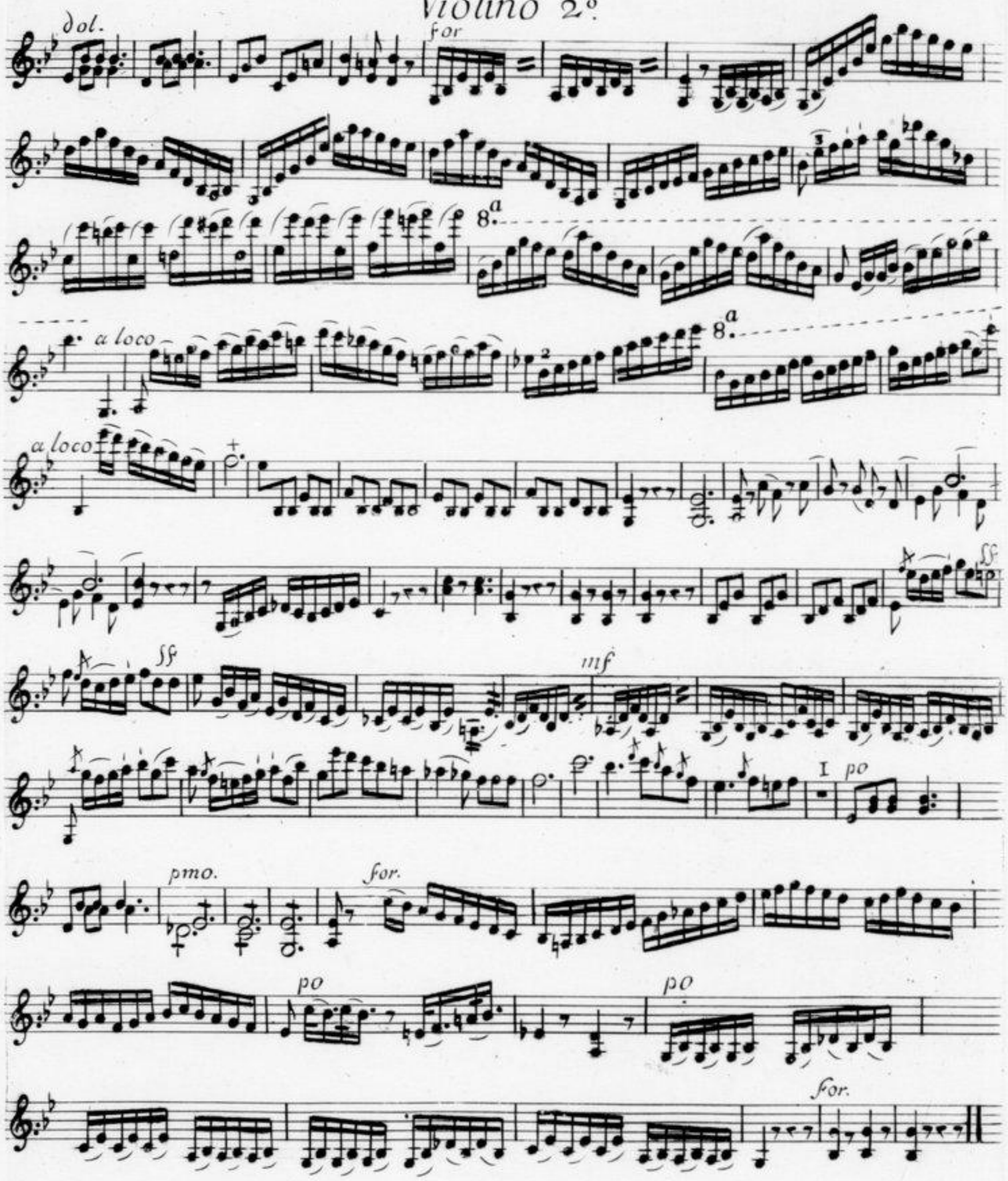

3º DUO

Violino 2º

Largo

allº

dolce

Violino 2°

8ª a loco

8ª a loco

dolce

mf.

Volti subito

Violino 2º

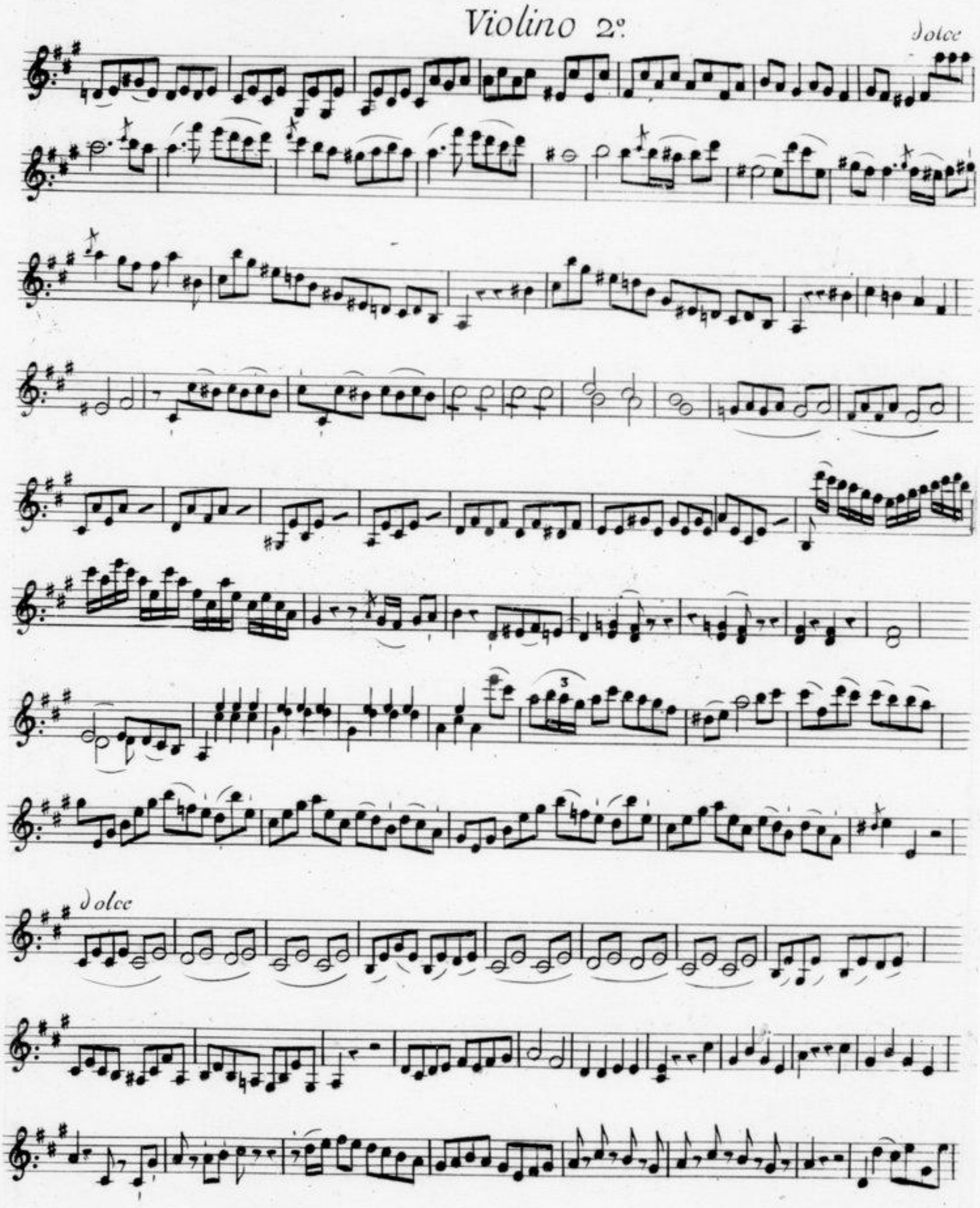

Violino 2.º

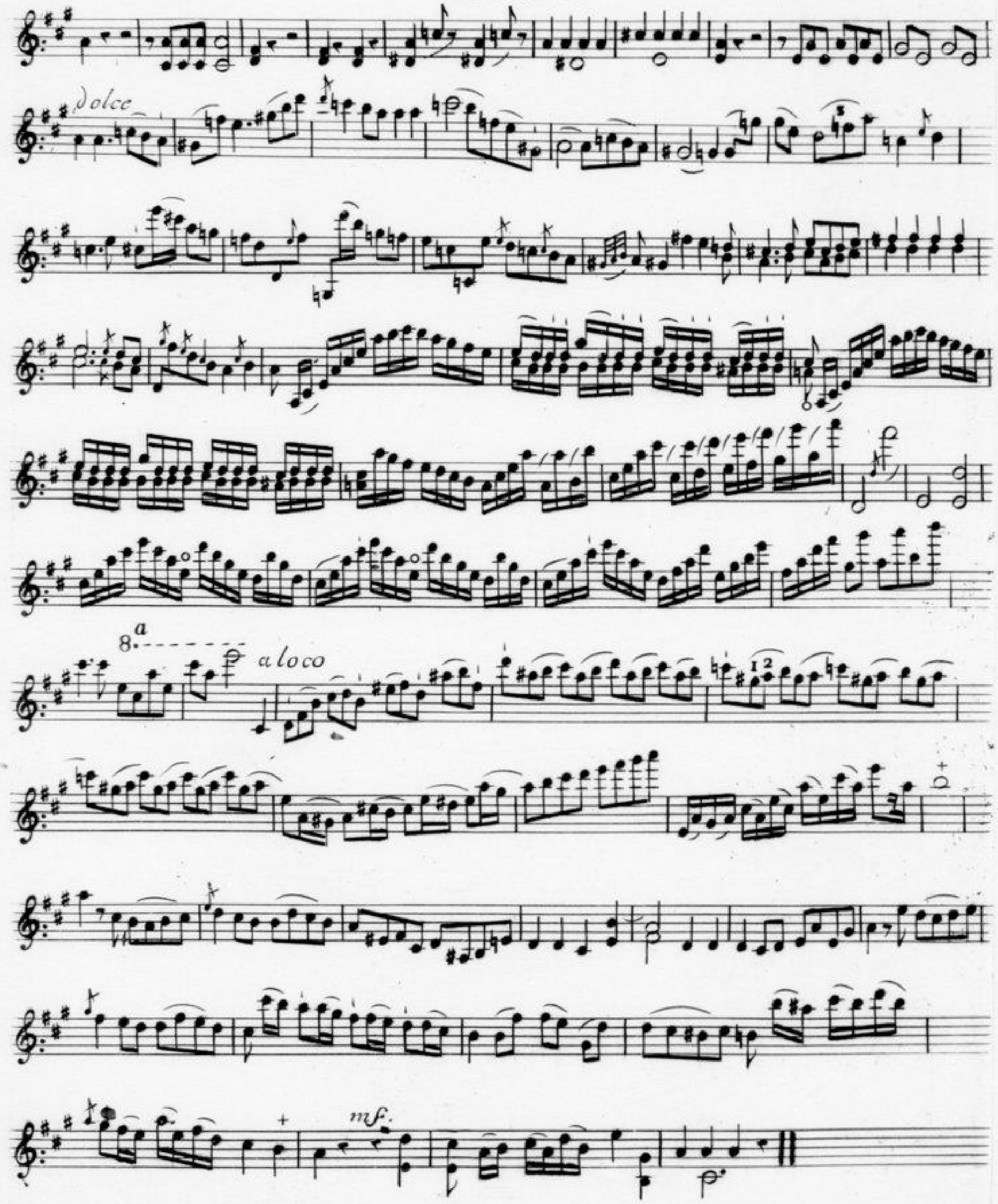

Violino 2.º

Larghetto

Sotto voce

sf. po.

pmo.

Rondó

allegro

po. ff po ff ff po

cres. mf

8.a loco

8.a a loco

po

ff po mf for po

for po

bis.

v. p.

Violino 2º

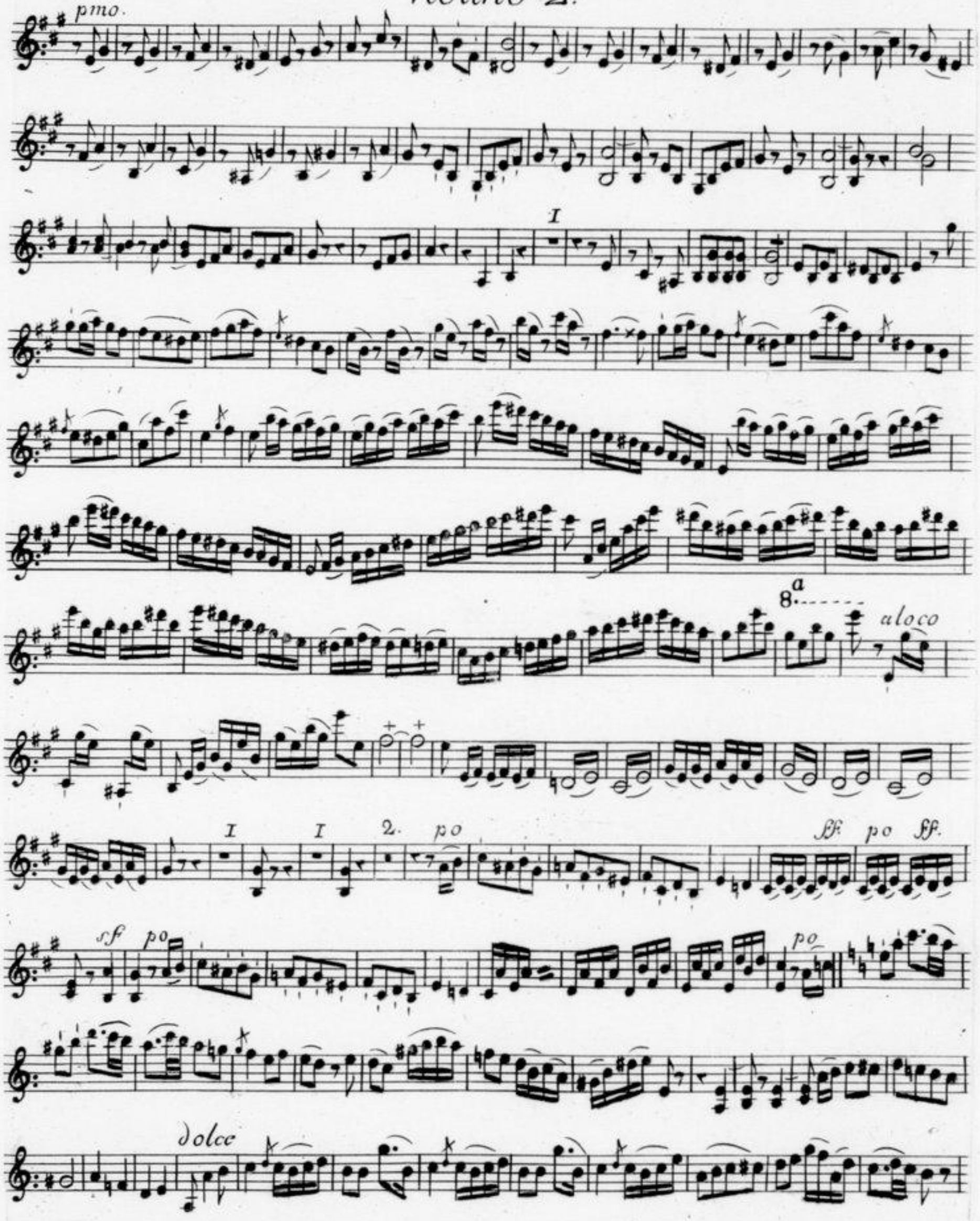

Violino 2º

8.a

a loco

I mf.

po.

I

I

Maggiore

8.a

a loco

I

po

pmo

for.

BIBLIOTHÈQUE IMPÉRIALE IMPR.

Trois DUOS

Pour deux Violons

COMPOSÉS

par Alessandro Rolla

1. Livre de Duos de Violon.

PRIX 6.#

Enregistré à la Bibliotheque National,

A PARIS

Chez Imbault M.d de Musique au Mont d'Or Rue Honoré N.o 200
entre la Rue des Poulies et la Maison d'Aligre
Et Péristile du Théâtre de l'Opéra Comique Rue Favart N.o 462.

CATALOGUE

DE MUSIQUE VOCALE ET INSTRUMENTALE MISE AU JOUR PAR JMBAULT,

Professeur et Éditeur de Musique à Paris au Mont d'Or Rue Honoré N°. 200, entre la Rue des Poulies et la maison d'Aligre.

Et Péristile du Théâtre de l'Opéra Comique National, Rue Favart N°. 461.

Ouvrages Elémentaires.

Demar, Méthode de Violon	5	-
Decpreaux, 4e et 5e cours d'éducation pour le Piano ... ch	6	-
— Carte musicale pour apprendre la Musique aux enfans	1	10
Devienne, Méthode de flute avec des Sonates et des Duos	15	-
— La Méthode seule	7	10
Fricke, l'Art de moduler	7	10
— Gammes p. tous les Instr. ch	1	-
Le Moine, Méthode de Guittare	4	10
— Méth. p. accorder les Pianos	2	10
Meyer, Méthode de Harpe	6	-
Rameau, Nouveau systême de Musique théorique	6	-
— Dissertation sur l'accomp.t	3	-
Romarier, Traité des accords	3	12
— Observations sur l'harmonie	3	12
— l'Harmonie pratique	6	-
Solfèges d'Italie	24	-
— de Rodolphe	10	-
Tillière, Méthode de Basse	9	-

Partitions d'Opéras et d'Opéras comiques.

Amour (l') Filial	24	-
— Partie séparée	18	-
Antigone, grand opéra	40	-
Ariodant	40	-
Auteur (l') dans son ménage	24	-
Chapitre second	24	-
— Parties séparées	18	-
Curieux (les) punis	25	-
Evelina, grand opéra	36	-
Joker (le)	24	-
Médée	40	-
Négresse (la)	12	-
— Parties séparées	12	-
Œdipe à Colonne, gr. op	36	-
Offrande à la Liberté	15	-
Palmer (le major)	30	-
— Parties séparées	25	-
Promesses (les) de mariage	24	-
Rencontre (la) en voyage	18	-
— Parties séparées	15	-
Sabotiers (les)	24	-
Secret (le)	24	-
Tarare, grand opéra	40	-
Tulipano (le marquis de)	24	-
— Parties séparées	18	-

Symphonies en Œuvres

Berghi, 1 et 2, ... ch	9	-
Gyrowetz, op. 6	12	-
Haydn, 51	25	-
Pierlot, 1r	9	-
Guenin op. 4	9	-
—— op. 6	12	-

Symphonies Periodiques

Clementi, N° 1 et 2 ch	6	-
Devienne, Bataille de Jemmappe	10	-
Gyrowetz, N° 1 à 18 ... ch	6	-
Haydn, N° 11, 13, 14, 15, 17, 18, ch	6	-
— op. 51, N° 1 à 3 ... ch	6	-
— op. 80 N° 1 à 6 ... ch	6	-
— op. 91 N° 1 à 6 ch	6	-
— N° 14 (bis) in Emineur	6	-
Mozart N° 1 et 2 ... ch	6	-
Neubauer N° 1, 2, 3 ... ch	6	-
Offrande à la liberté	2	10
Pleyel N° 1 à 25 ... ch	6	-
Sterkel, op. 35 N° 12 ... ch	6	-
Wranicki, N° 1, 2, 3, 4, ch	6	-

Symphonies Concertantes.

Bréval, opéra 4, p. 2 V. et B.	9	-
— Opéra 11. id.	9	-
— Op. 30. pour Oboe et Cor	5	-
— Op. 31. p.r Flute et Basson	6	-
— Op. 33. p.r Violon et Alto	5	-
— Op. 38 p.r Clar.te Cor et Basson	5	-
Cambini, aire connus p.r 2 Vl.ns	9	-
Davaux, idem	6	-
Devienne 1er p. Cor et Basson	6	-
Devienne, 2e p.r Oboe et Basson	6	-
— 4e p.r H. Ob. Cor et Basson	6	-
Haydn, 81. p.r V. B. Ob. Cor et B.n	6	-
Pleyel 1er p.r divers Instrum.ts	6	-
Pierlot. 1r pour 2. Violons	6	-
— 2e pour 2 Violons et Alto	6	-
Solère, 1r p.r 2 Clarinettes	6	-
— 2e idem	6	-
Viotti, 1er pour 2 Violons	6	-
Widerkehr, pour Flûte Oboë, Clar.te Cor 2 Bassons et B.	7	10

Symphonies Concertantes pour le Piano.

Haydn, op. 84. p.r Piano H. V. et B.	6	-
Pleyel 1e p.r Piano V. et Basse	6	-
— 2e pour Piano et Alto	6	-

Symphonies pour le Piano.

Haydn, op. 60. p.r 2 Piano par Rigel	12	-
— N° 1, 2, 3, 4, 7, 8. ch	5	-
— Op 80. N° 1, 2, 3, 4, 5, 6. ch	6	-
— Op. 87. 1re et 2e Partie. ch	9	-
Mozart 1er	5	-
Pierlot, par Schnal	9	-
Pleyel, N° 1 à 7 ... ch	5	-
Wranicki, la Chasse	6	-

Concertos pour le Violon.

Alday, le jeune, N° 1 et 4. ch	6	-
Feyer, 1r	6	-
Fodor, 7, 10 ... ch	6	-
Gervais, 1, 2, 3 ... ch	7	10
Grasset, 1, 2 ... ch	7	10
Janiewicz, 1, 2, 3, 4 ... ch	6	-
Kreutzer, 6, 9 ... ch	7	10
Mestrino, 5	6	-
Pleyel, 1r	6	-
Rode, 1, 2, 4, 5, 6 ... ch	9	-
Rolla, 1r	6	-
Viotti, 11, 12, 18 ... ch	7	10

Concertos pour le Violoncelle

Berghi.	6	-
Bréval, 1, 2, 3, 4, 5, 6, 7 ... ch	6	-
Duport, 1, 2, 3 ... ch	6	-
Pleyel, 1, 2 ... ch	6	-
Reicha	6	-
Triklir, 4, 5, 6, 7 ... ch	6	-

Concertos pour l'Alto.

Jarnowick, 1r par Bréval	6	-
Pleyel 1er	6	-
Rolla, 1r	6	-

Concertos pour la Flûte.

Devienne, 2, 7, 8 ... ch	6	-
Hoffmeister, 4, 5 ... ch	5	-
Hugot, 3, 4 ... ch	6	-

Concertos pour la Clarinette

Demar 1r	6	-
Michel, 7, 8 ... ch	6	-
Solère, 5, 6 ... ch	6	-

Concertos pour le Cor.

Demar	6	-
Duvernoy (Frédéric) 5e	6	-

Concertos pour le Basson.

Devienne 2e	6	-

Concertos pour le Piano.

Fodor (Antoine) 1er	6	-
Hoffmeister, 1, 2, 3 ... ch	6	-
Jadin Louis 1er	6	-
Janiewicz, 1er par Bannock	6	-
Jarnowick, deux Concertos	9	-
Kozeluck, 1er	6	-
Mozart, 4, 5, 6, 7, 8, 9. ch	9	-
Pleyel, 1er	6	-
Steibelt, 3e opera 38	9	-
Ton, 1er	6	-
Viotti, 1, 2 ... ch	6	-

Concertos pour la Guittare.

Vidal, 1er	6	-

Septuors.

Pleyel	5	-

Sextuors.

Fusch, op. 34, pour Cor Cl.te Basson, V. Alto, et C. B	5	-
Pleyel, pour 2. Violons 2 Altos Violoncelle et Basse	4	-
Rolla, pour 2. Violons 2 Al. et 2 Cors	5	-

Quintettis pour le Violon.

Boccherini, op. 36 pour 2 Viol 1 Alto et 2 Violoncelles	9	-
Mozart, 1er et 2e pour 2 Violons 2 Altos et Basse ... ch	10	-
Pleyel 1er et 3e idem ch	9	-
Wranicki, 1er et 2e idem ch	9	-

Quintettis pour le Hautbois.

Wranicki	15	-

Quintettis pour le Piano.

Pleyel 1er	9	-
Steibelt, op. 28. N° 1 et 2. ch	7	10

Quatuors pour deux Violons Alto et Basse

Bréval, op. 5, et 7 ... ch	10	-
— Opéra 18	12	-
Bruni, 6e livre	10	-
Cambini, 22e	10	-
Fodor, 2e et 4e ... ch	10	-
Fränzl, 1er	10	10
Gyrowetz, 1er livre	9	-
— — — 2e livre	12	-
— — — 3e livre	10	10
— 4e livre, 1re et 2e partie. ch	6	-
— 5e livre, 1re et 2e partie. ch	7	10
Haydn, opéra 33	9	-
— Opéra 82. 1re et 2e partie ch	7	10
— Echo	3	15
Hoffmeister, 7	10	-
Jarnowick, 1er	7	10
Kreutzer, 1er	9	-
Kreumer, 1er liv. 1re et 2e p.tie. ch	6	-
— — 2e liv. idem ... ch	7	10
Labat 1er	6	-
Lichl, 1er	9	-
Mozart, 18, 32 ... ch	6	-
Pirlinger, 1er	10	-
Pleyel, 1, 2, 3, 4 harmonie ch	6	-
—— 7e liv	9	-
—— 8e liv 1re et 2e partie ch	6	-
Pozeinger, 1er	8	-
Romberg, 1er	9	-
Steibelt, op. 34. 1re et 2e part. ch	9	-
Viotti, aire varies 1re et 2e part. ch	6	-
Wranicki, op. 11. 1er liv	10	10
— Opéra 15. 1re et 2e part ... ch	6	-
— Opéra 16. idem ... ch	6	-
— Opéra 23. idem ... ch	6	-

Quatuors pour la Flûte

Devienne, op. 66. 1 et 2 part. ch	7	10
Flad, 1er	9	-
Pleyel, 1 et 2 liv par Devienne ch	9	-
— 8e liv. 1re et 2e partie ... ch	6	-
— 18. et 19 ... ch	6	-
Vesse, opéra 6	6	-

Quatuors pour le Hautbois.

Rochsa, 1er	9	-

Quatuors pour la Clarinette.

Rochsa, 1er	9	-
Pleyel, 1, 2, 3. par Solère ch	6	-
— 8. livre, 1 et 2 partie par Devienne ... ch	6	-

Quatuors pour le Cor.

Koth, 3e liv	10	-

Quatuors pour le Piano.

Gyrowetz, par Schmitz	7	10
Haydn, op. 82 par Dussek	4	10
Pleyel, par Adam	9	-
—— par Clementi	9	-
—— un seul, idem	4	-
— 1, 2, 3, 4 par Lachnith ch	9	-
— 8e liv. 1re et 2e partie id	9	-

Trios pour deux Violons et Basse

Boccherini, 2e liv	9	-
Lorenziti	7	10
Pleyel, 2e liv	9	-
Rousseau, aire, 1 et 2 liv. ch	6	-

Trios pour Violon, Alto et Basse.

Bréval, op. 3e	7	10
—— op. 27	9	-
—— op. 39	6	-
Mozart, 19	5	-
Pleyel, op. 10	6	-
Rolla, 1er	6	-
—— 2e	9	-
Wranicki, 1, 2, 3 ... ch	6	-

Trios pour Trois Flûtes.

Devienne, 1re et 2e partie. ch	6	-
Neubauer, par Weiss	6	-

Trios pour Flûte, Violon et Basse.

Bréval, op. 8	7	10
Devienne, 1re et 2e partie ... ch	6	-
Gyrowetz	9	-
Pleyel, 1er liv par Devienne	9	-
Pujolas, op. 3	4	10

Trios pour deux Flûtes et Alto.

Pleyel	7	10
Wanderhagen, aire bouffons	6	-

Trios pour Flûte Clarinette et Alto.

Montelli, 1er	6	-

Trios pour Trois Cors

Punto, 20 Trios	4	10
Simonet, op. 10	4	10

Trios pour le Piano.

Pleyel, op. 10 par Lachnit	7	10
— Par Hemmerlin	7	10
— 2e liv. 1 et 2 part par Rigel ch	7	10
— Par Mme Boquerdan	7	10

Duos pour deux Violons

Aubert (Olivier) op. 3	6	-
Bindernagel, op. 4	6	-
Blasius, op. 8	7	10
Bréval, op. 6, 10, 23, 29, 32, 35, 37 ... ch	7	10
— Opéra 41	9	-
Bruni, 13, faciles	6	-
—— 15. idem	4	10
—— 16. Grande Duse	7	10
—— 17	9	-
Demar, 1, 2, 3, 4, 6 ... ch	6	-
—— Duse Symphonique	6	-
Fodor, 7, 8, 9, 11, 14 ... ch	7	10
—— 13, mél. d'aire	9	-
Grasset, 2e	7	10
Greese, 3e	7	10
Gothmann, 1er	7	10
Juliano	2	-
Krommer, 2	5	-
Morel, 1er	7	10
Pleyel, 1, 2, 3 ... ch	7	10
—— 1. par Fodor	9	-
—— 2e idem	7	10
Prot, 1, 2, 3, 4 ... ch	6	-
Reinhard	3	-
Schwind	3	-
Viotti, 1, 2 ... ch	7	10
Walter faciles	7	10
Guenin op. 3	7	10
Rolla 1er Livre	6	-

Duos pour Violon et Alto.

Amon, 2	7	10
Bréval, op. 15	7	10
Gnebauer, 5	7	10
Guillon	7	10
Mozart	3	-
Neubauer	6	-
Rolla, 1, 2 ... ch	6	-
Schneider, op. 4	6	-

Duos pour Violon et Basse.

Bréval, op. 19, 21 ... ch	7	10
—— —— 41	9	-
Hoffmeister	3	-
Jarnowick	2	-

Duos pour Alto et Basse.

Pleyel	2	-

Duos pour deux Basses.

Aubert (Olivier) op. 3	6	-
— Op. 6. 7 ... ch	7	10
— Tirés des Etudes	6	-
Bréval, op. 25	7	10
—— —— 41	9	-

Duos pour deux Flûtes.

Bréval, op. 16	7	10
Cambini, 6e liv	7	10
Devienne, 7e 10e ... ch	7	10
Haydn écho	1	10
Hoffmeister, 29, 30, 31, 32. ch	4	10
— 36, 37 ... ch	7	10
Hugot, 4e liv	9	-
Krumski, 6, 9 ... ch	7	10
Pleyel, 3e liv. par Devienne	7	10
— 1, 2. par Hoffmeister ch	4	10
— par Vanderhagen	7	10
Pujolas, 6	7	10
Rhein, 1er	4	10
Reitter, 16	7	10
Vanderhagen, 8	7	10
Wranicki, 13	7	10

Duos pour Flûte et Violon.

Devienne, 8	7	10
Muller, 9	7	10
Pujolas op. 1er	7	10

Duos pour Flûte et Alto.

Hoffmeister, 34	4	10

Duos pour deux Clarinettes

Demar, 1er liv	7	10
Fusch, 28	3	-
Haydn, écho	1	10
Le Fèvre (Xavier) 1er liv. faciles	4	10
— 2e idem	6	-
Michel, 5, 6 ... ch	7	10
Pleyel, par Vanderhagen	7	10
— Petits Duos	3	-
Solère, 2e faciles	7	10
Vanderhagen, 10e liv	7	10

Duos pour Clarinette et Violon.

Fusch, 1er liv	7	10

Duos pour deux Cors.

Pleyel, 12 par Bisch	3	-
—— 24	5	-
Punto, 8	3	-
Turschmidt, 30	6	-

Duos pour Cors et Clarinette.

Simonet	5	-

Duos pour deux Bassons.

Fusch, 32	7	10

Duos pour deux Flageolets.

Clavreau 1er	5	-
Demar 1, 3 ... ch	5	-
Pleyel, 1, 2. par Demar. ch	5	-

Pl. 2.

1re SUITTE DU CATALOGUE DE MUSIQUE VOCALE ET INSTRUMENTALE, Mise au Jour PAR IMBAULT,

Professeur et Éditeur de Musique à Paris, au Mont d'Or, Rue Honoré N° 200 entre la Rue des Poulies et la maison d'Aligre.

Et Péristile du Théâtre de l'Opéra Comique National, Rue Favart N° 461.

Duos pour Harpe et Piano.

Bouchdien, 2e	5	-

Duos pour Guittare et Violon.

Vidal, 7. 8. ch.	7	10

Sonates et Exercices pour le Violon.

Bruni, capriccos	7	10
— 50. Etudes	12	-
Devienne, sonates faciles	9	-
Fiorillo, op. 3. études	7	10
Fodor, 1, 2. sonates ch.	9	-
Garnier, 24 matinées, exercices	9	-
Pichl, 6 fugues et un prél. fugué	4	10
Viotti, 2e liv. sonates	9	-

Sonates et Exercices pour la Basse

Aubert (Olivier) Études	9	-
— Sonates tirées des études	6	-
Bréval, 12. 18. 40. Son. ch.	7	10
Duport, 3e Sonates	7	10
Triklir, id	7	10

Sonates et Préludes pour la Flûte

Devienne, 3e liv. Sonates	9	-
— Tirées de la méthode	7	10
Hoffmeister, 21 sonates	7	10
— Un grand Solo	3	12
— Prélude	6	-
Pleyel, sonates par Hotuba	7	10
— 1, 2, 3, 4, 5, 6. sonatines ch.	3	15

Sonates pour la Clarinette.

Pleyel, par Solère	10	-

Sonates et Exercices pour le Piano.

Bataille de Gemmappes	6	-
— De Prague	3	
Beethoven, op. 12. Sonates	9	-
Boieldieu, 1er	10	-
Bruni, 1er	7	10
Brunings, 3	3	10
César, Walses et Bernoises	2	-
Clementi, op. 10. Sonates	3	-
— op. 13. 14. 19. 30. 33. ch.	7	10
— op. 28. 29. 32. 34. 35. ch.	9	-
— op. 36. Caprices	6	-
Cramer, op. 2. 3. 7. Son. ch.	7	10
— op. 23	9	-
Desprèaux, préludes	6	-
— Genres de différ. peuples	6	-
Devienne, Sonates auteur	9	-
Dussek, 17. 18 ch.	7	10
Fodor	3	-
Grymwelz, 9, 16 ch.	9	-
— une seule	3	-
Handel, 14. fugues	9	-
Haydn, 33, 1er et 2 part. Son. ch.	7	10
— 58. 83. 84. 85 ch.	9	-
— 1 et 2e petites pièces ch.	3	-
— 70. 71. Sonates ch.	2	10
— 72	6	-
— 73	4	-
— 60. Caprices	3	-
— écho	3	10
Hoffmeister, sonates	6	-
Hullmandel, op. 5. petites pièces	4	10
Jadin (L.) op. 10, 13. son. ch.	9	-
Jadin (h.) op. 3	10	-
Kozeluck, op. 6. 27. 35. ch.	7	10
— op. 34. 37. 38 ch.	9	-
— 1, et 2. seules ch.	3	-
Lalance, 2, 6	7	10
— 3	4	10
Mazzinghi, 5	9	-
Mozart, 6	7	10
— 33	9	-
— 29. une seule	6	-
— — idem	3	-
Nicolay, 1. 3. 5. 11. Son. ch.	9	-
Paradies, 1, 2 ch.	6	-
Pleyel, op. 7 ou XI	5	-
— 14	15	-
— en deux parties ch.	9	-
— 21. 23 ch.	9	-
— une seule	3	-
— 1, 2, 3, 4, 5, 6, 7, 8, 9, 10, 11. Sonatines ch.	4	-
— 1, 2. Sonates à 4 mains ch.	7	10
— 3. 4. id ch.	9	-
Ramoneau neveu, l'aîné	7	10
Reicha, 12 fugues dans un genre nouveau	9	-
— Études et Exercices	9	-
Révolution du 10 Août	2	-
Rieger, 1. 2. 3. passages diff. ch.	4	-
Schmal, une Sonate	3	15
Songe de Lafayette mélodra.	4	10
Steibelt, op. 24 prélude	6	-
— 25 Grande sonate	6	-
— 26 Trois Sonates	12	-
— 27, N° 1 à 6 ch.	6	-
— 35. 39 ch.	9	-
— 37. 43 ch.	7	10
— une seule	3	-
— 36. Divertissement	7	10
— Ouverture Turque	3	15
— Grande marche de Bonaparte en Italie	3	10
Sterkel, 33. 34 ch.	9	-
— 1 à 6, séparées ch.	3	-
— 24. petites pièces	3	-
Werhèe, 1er Sonates	9	-
Wranicki, 21, 22 id. ch.	9	-
Steibelt, 41 id.	4	10
— Combat naval	6	-
Guenin, op. 3. Sonate	7	10
Jadin (H) id. facile	6	-
Sordi id.	3	12

Sonates pour la Harpe.

Delephanque, une seule	2	10
Pleyel, par Pitrini	9	-
— une seule id.	3	
— par Raqué, 1, 2, 3, 4 ch.	7	10
— par Lamaniere, 1, 2 ch.	9	-
— id. Sonatines, 1, 2 ch.	7	10

Airs pour le Violon.

Aire d'Ariodant	6	-
Aire Française et Italiene	3	15
Alday, airs variés	3	-
Cartier, op. 3. airs variés	3	-
César, Walses et Bernoises	2	10
Chalon, Walses et Contre-danses	3	10
— 4e Walses et Anglaises	3	-
Demar, 40. Aire	6	-
— 1er Recueil de Walses	4	10
Elisca (Ouverture et Aire d')	4	10
Flûte enchantée (aire de la)	6	-
Fodor, 1er Pot-Pouri	5	-
— — 2e	4	10
— — 3e	3	-
— — 4e 5e ch.	1	5
Folies (les) d'Espagne, variées	1	10
Furstemberg, (la) id.	1	5
Henri, op. 3. Airs variés	3	-
Jokei (aire du) et du Secret par Fusch	2	10
La Mothe, aire variée	3	15
Montano (aire de) Palmer et l'Auteur dans son ménage	7	10
Pâris (ouvert. et aire du Ballet de)	9	-
Psyché (idem)	6	-
Recueil de Petite aire N° 1 à 7. ch.	1	10
Steibelt, 3e Pot-Pouri, par Fodor	1	10
Télémaque (ouv. et aire du Ballet de)	6	-
Trente et 40 (aire du) de la Rencontre en voyage et des Sabotiers	7	10
Aire variée en feuilles N° 1 à 37.		
Mozart, Walses 1re suitte	3	-
— — — 2e id.	3	-

Airs pour le Violoncelle.

Bréval, op. 9. Nocturnes airs var.	4	-
— 13. Malborong, varié	1	5
— Recueil d'aire N° 1 à 12 ch.	3	-

Airs pour la Flûte.

Aire d'Ariodant	6	
Chalon, Walses et Contre-danses	3	10
— 4e Rec. de Walses et Ang.	3	
Devienne, 24. aire	3	-
— aire et Duos tirés de la Méth.	5	-
Elisca (ouv. et aire d')	4	10
Evelina, (idem)	6	-
Folies (les) d'Espagne variées	1	4
Flûte (airs de la) enchantée	6	
Gulnare, (ouverture et aire de)	5	-
Henrick, petite aire	3	10
Jokei (aire du) et du Secret	2	-
Montano (aire de) Palmer et l'Auteur dans son ménage	7	10
Œdipe (ouv. et aire d'à Colonne	5	-
Pâris (ouv. et aire du Ballet de)	9	-
Psyché (idem)	6	-
Ruse contre Ruse (idem)	3	10
Recueil de petite aire N° 1 à 8. ch.	1	10
Surgines (ouv. et aire de)	3	15
Télémaque (ouv. et aire du B. de)	6	-
Trente et 40 (aire du) de la Rencontre en voy. et des Sabotiers	7	10
Vanderhagen, Recueil d'Aire	7	10
— Pot Pourri N° 1 à 6 ch.	1	10
— Aire variée en feuil. N° 1 à 11		
Mozart, Walses 1re suitte	3	-
— — — 2e id.	3	-

Airs pour la Clarinette.

Ariodant (aire d')	6	-
Chalon, Walses et Contre-danses	3	10
— 4e Rec. Walses et Anglaises	3	-
Elisca (ouvert. et aire d')	4	10
Evelina (idem)	6	-
Gulnare (idem)	5	-
Hagent, Recueil d'Aire	3	10
Henrick (idem)	3	
Jokei (aire du) et du Secret	2	-
Michel, aire variée	6	-
Montano (aire de) Palmer et l'Auteur dans son ménage	7	10
Pâris (ouv. et aire du Ba. de)	9	-
Psyché (idem)	6	-
Recueil de Petite aire N° 1 à 7. ch.	1	10
Solère aire variée	6	-
Télémaque (ouv. et aire du B. de)	6	-
Trente et 40 (aire du) de la Rencontre en voy. et des Sab.	7	10
Vanderhagen, Rec. de pet. aire	7	10
— N° 6, 9, 12, 13. id. ch.	2	10
— Pot Pourri, N° 1 à 6. ch	1	10
Aire variée en feuil. N° 1 à 4.		
Mozart, Walses 1re suitte	3	-
— — — 2e id.	3	-

Airs pour le Flageolet.

Chalon, Walses et Contredan.	3	10
— 4e Rec. Walses et Anglaises	3	-
Demar, 1, 2 Recueil d'Aire ch.	5	-
Suittes d'aire N° 1, 2 ch.	2	-
Mozart, Walses 1re suitte	3	-
— — — 2e id.	3	-

Airs pour le Piano

Bréval, op. 56. Petite aire	3	-
Couperin, Pot-Pouri	3	15
Delaunay, 16e p. 12 avec doigté	4	16
Demerey, air varié	3	15
Herman 9e Pot-Pouri	3	-
Jadin (louis) Pot Pouri p. Piano	7	10
La Lance, op. 3. aire variée	6	-
Mozart, Menuet de Duport var.	2	10
— Air de la Flûte enchantée var.	3	-
— Duo (idem)	3	-
— Recueil d'aire variée	7	10
— Walses, 1et 2 liv. avec flûte ch.	3	10
Neubauer, aire variée	2	10
Steibelt, 4. 5. 6. Pot-Pouri ch.	4	10
— 7. idem	6	-
Aire variée en feuilles		
Mozart aire du Calender	4	16

Airs pour la Harpe.

La Maniere, op. 6. aire var.	6	-
Mechtler, idem	7	10
Aire variée en feuillet		

Airs pour la Guittare.

Lintant, air d'Ariodant var.	1	5
Vidal, op. 16. 18. aire var. ch.	6	-
— Op. 27. 29. 30. 31. 32. id. ch.	3	15
— Pots-Pourris N° 1 à 6 ch.	2	10

Musique Militaire.

Beinet, 1, 2, 3, 4e suittes d'airs ch.	7	10
— 1, 2, Pots-Pourris ch.	5	-
Bisch, 1, 2 Marc. Par-red. ch.	5	-
Blasius (Frédéric) 1, 2, 3. Sélaich	7	10
Evelina, (aire d')	6	-
Gyrowetz, deux sérénades	6	-
Le Fèvre (Xavier) M. et Par-r.	7	10
Œdipe (aire d') à Colonne 1re et 2e suitte ch.	6	-
Offrande à la Liberté	3	-
Ordonnance française	5	-
Pleyel, par Bisch	3	-
Simonet aire du Jokei	7	10
Stumph, airs de la Fl. ench. 1re — 1re 2e 3e suitte ch.	6	-
Tarare (airs de) 1re et 2e r. ch.	6	-
Vanderhagen, Pot-Pouri	3	-

Recueil d'Airs Italiens en Partition avec Parties séparées

Dédié à Mme de Belrunce.

1.	Scene et Air de Maio. Eccomi sola al fine / Enfin me voici seule	7	10
2.	Scene et Air de Piccini. Radamisto ove ando? / Radamiste, ah! où vous	7	10
3.	Scene et air de Paëriello. Dove alu, dove son io / Où suis-je, quel ordre	7	10
4.	Scene et air de Sonelli. Misera Armida / Ah! triste Armide	6	-
5.	Scene et air de Martini. Basta così ritorno / C'en est assez, dis-lui	6	-
6.	Air de Rispoli. Non ho il core al arte / Je méprise et je déteste	5	-
7.	Rondo de Sacchini. Poveri affetti miei / Faible desirs de mon ame	5	-
8.	Rondo de Sacchini. Del mio cor gia incostanza / Prête à perdre la constance	5	-
9.	Rondo de Martini. Tergi il pianto idolo mio / C'est assez répandre des	5	-
10.	Air de Cimarosa. Io voglio à Napoli / Où je veux faire à Cythere	5	-
11.	Air et Duo de Martini. Oh! dio ritorni forse / O peine, hélas vous	9	-
12.	Scene et duo de Guglielmi. Sposa, mio ben / Fidèle, hélas	7	10
13.	Rondo de Schuster. Eccomi fra catene / Me voila dans les chaines	4	10

Airs Francais et Italiens avec Parties séparées.

1	Scene et air d'Albertini. Bel Idol mio / A ce que j'aime	4	16
22	Air d'Anfossi. Frena le Brame / On trouve l'art	5	12
23	Duo d'Anfossi. Lascia pur chio vada / A la mort que l'on	3	12
30	Rondo de Berton au Concert. Echos témoins	6	-
16	Scene et Air de Caruso. Partir deggio Amato / Je l'abbandonne	4	16
15	Scene et air de Cimarosa. Al trono d'Argo / Je conservais	4	16
	Compositeur (le) scene lyrique	9	-
	Conteur (le) ou les 2 Postes	6	-
18	Air de l'impresario. Il meglio mio carrattere / Mes rôles ordinaires	3	-
26	Scene et air de Mengozzi. Ah che il destino / O toi que j'aime	5	-
29	Addio, addio per sempre / Adieu, adieu Médée	6	-
27	Che Cangi tempre / Mon infidelle	3	10
28	Numa qual Gelo / Hélas je reste immobile	6	-
20	Scene et air de Mielbrock. Cedere è forza o cara / Le sort l'ordonne	4	10
17	Rondo de Mortellari. Se bettina fosse bella / Que la femme est sévere	3	-
21	Les Nozze di Dorina. Senza il caro amato / Inquiette en ton absence	3	12
4	Œdipe à Colonne. Du malheur disputé victime	3	-
6	Rondeau de Paëriello. Elle m'a prodigué	2	10
12	Se pietoso amor mi sei / Tendre amour	3	-
2	La Pastorella Nobile. Una Rosa ed un Giacinto / Ornez votre Collerette	3	-
24	Se del duol che il Cor / D'une pauvre Bergerette	3	12
10	Scene et air de Piccini. Sereno raggio di Lieta / De l'espérance	3	-
21	Addio povero prence / O Ciel à quelle crainte	4	16
14	Rondo de Sarti. Dove son che m'avenne / Quel malheur	4	16
15	Idol mio pietoso / Soit tranquille	3	12
25	La Villanella rapita. Lungi da te / Reste encore	4	-
3	Amate pure / A notre belle	3	-
7	Caro bene / Ton absence	2	10
8	L'Amorosa farfaletta / Du Zéphir	2	10
5	Occhietto furbetto / Je voudrais bien. Duo	2	10
19	Penso che per morire / Pour se donner	3	12
9	Enfant chéri des dames	2	10

Airs avec Accompagnement de Piano.

Actrice (ouverture et airs de l') chez elle	7	10
Adrien, 1re Romance	7	10
— 2, 3, idem ch.	5	-
Agricole viola (ouv. et a. d')	7	10
Ambroise, (idem)	6	-
Ariodant (idem)	9	-
Arnil, (idem)	6	-
Astronome (id.)	4	10
Auteur (id. l') dans son ménage	6	-
Aubert 1re Romance	3	-
Auvray, 1re id.	4	10
Gabriel (jeune) (ouv. et airs du)	9	-
Chapitre second (id)	9	-
Conteur (airs du) ou les 2 Postes	2	-
Délire (ouv. et airs du)	7	10
Démophon (id) de Cherubini	6	-
Duchamps 1, 2. Romances ch.	4	10
Dotter (airs des)	2	10
Devienne, Rom. d'Estelle	9	-
— de Gonsalve de Cordoue	6	-
— diverses	4	-
— 1er et 2e liv. ch.	4	-
Duveray Dumenil, Rom. de Lolotte et Fanfan	3	15
— de Victor	4	10
Evelina (ouv. et aire d')	9	-
Gulnare (id.)	7	10
Haydn, Ariane à Naxos, Mél.	6	-
Jadin (Louis) 1, 2, 3, 4 Rom. ch.	3	15
Iphigénie (ouvert. d') Parodie en Duo bouffon	4	-
Jockei (ouvert. et aire du)	3	
La Lance, Rom. de Zélia	3	15
Le Brun, 1er et 2e Rom. ch.	3	10
Le Jeune, 1er (idem)	6	-
Le Mière op. 14. id.	6	-
Maison (ouv. et a. de) à vendre	9	-
Martini, 3e Rom.	9	-
Mariage de figaro (ouv. et aire du) par Mozart	15	
Médée (idem)	9	-
Montano et Stéphanie (id.)	9	-
Œdipe (ouv. choisi d') à Colone	9	-
Offrande à la Liberté	4	-
Palmer (ouv. et airs du major)	7	10
Paris (ouv. et airs du Ballet de) 1re et 2e partie ch.	9	-
Persuis, 1re Romance	3	-
Phrosine et Mélidore (ouv. et a. d')	9	-
Prétendus (ouv. et airs des)	9	-
Psyché (id. du Ballet de)	7	10
Rocher de Leucade (ouv. et a. du)	9	-
Secret (ouvert. et aire du)	6	-
Tarare (id.)	9	-
Télémaque (idem ballet de)	7	10
Trente et 40 (ouv. et airs du)	9	-
Une Journée de Catinat (id.)	9	-
Villanella Rapita, (id.)	6	-
Virtuoses (id.)	9	-
Wacker 3e Romances	4	10
— 4e	5	-
Wenzel, (ouvert. et airs de)	10	
Zingarelli Stances	6	-
Son Airs en feuilles.		
Bavin 1, et 2. Rom. ch.	6	-
Jadin (h) idem	3	-

Airs avec Accompagnement de Harpe.

Burkoffer, airs de Richard	4	5
Tarare (ouvert. et airs de)	4	5
100. airs en feuilles		

Airs avec Accompagnement de Guittare.

Airs des dottes	2	10
Le Moine, 1. et 2. Rom. ch.	2	10
Restenne, op. 3	6	-

Airs pour le Cistre.

Demerre, 1er	7	10

Ouvertures en Symphonie

127. Amour (l') Filial	6	-
171. Chapitre Second	6	-
112. Démophon, de Vogel	6	-
161. Flora	6	-
156. Flûte (la) enchantée	6	-
121. Gelosie (le) Villane	6	-
152. Horatius Coclès	6	-
126. Merveilleux (les)	2	10
138. Mariage (le) de Figaro de Mo.	6	-
159. Médée	6	-
168. Montano et Stéphanie	6	-
158. Palmer (le major)	6	-
153. Pâris (le Ballet de)	6	-
166. Punition, (la)	6	-
125. Raoul, Barbe bleue	6	-
160. Rencontre (la) en voyage	6	-
163. Reprise (la) de Toulon	6	-
97. Sauvegarde (la) deux	6	-
102. Tulgano (le Marquis de)	6	-
150. Timoleon	6	-
90. Tuteur (le) avare	6	-
169. Trente (le) et Quarante	6	-
111. Villanella (la) Rapita	6	-

Pl. 5.

2.e SUITTE DU CATALOGUE DE MUSIQUE VOCALE ET INSTRUMENTALE Mise au Jour PAR JMBAULT,

Professeur et Éditeur de Musique, à Paris, au Mont d'Or, Rue Honoré N.° 200, entre la Rue des Poulies et la maison d'Aligre.
Et Péristile du Théâtre de l'Opéra Comique National, Rue Favart N.° 461.

Ouvertures en Quatuor.

—— à 2# 10.s ——

16. Alceste.
20. Amant (l') jaloux.
18. Ami (l') de la maison.
88. Amphitrion.
15. Arsénne (la belle)
107. Asparie.
23. Avares. (les deux)
79. Célestine.
31. Chimène.
74. Curieux (les) puni.
104. Démophoon, de Cherubini.
112. ——— de Vogel.
75. Dettor. (les)
67. Dot. (la)
68. Epreuve (l') Villageoise.
81. Esclave. (la belle)
86. Evelina.
26. Evénemens (les) imprévus.
57. Faux (le) Lord.
13. Fermiere. (les trois)
80. Fête (la) de l'Arquebuse.
121. Gelosie (le) villane.
103. Hélène et Francisque.
106. Impresario (l') in angustie.
37. Magie. (la fausse)
17. Mariages (les) Samnites.
41. Mirza (le Ballet de)
98. Négresse. (la)
114. Nephté.
70. Nina.
78. Noce. (la) Béarnaise
82. Œdipe à Colonne.
61. Panurge.
115. Pastorella (la) nobile.
108. Payanne (la fausse)
130. Pazza (la) d'amore
100. Philosophe (le) imaginaire.
105. Prétendus. (les)
77. Promesses (les) de mariage.
27. Renaud.
65. Richard Cœur de Lion.
22. Rosiere. (la)
25. Seigneur (le) bienfaisant.
1. Tableau (le) parlant.
76. Tarare.
24. Tom-Jones.
90. Tuteur. (le) avare
8. Union (l') de l'Amour et des Arts.
109. Vieillesse (la) d'Annette et Lubin.
111. Villanella (la) rapita.
11. Zémire et Azor.

Ouvertures pour 2. Violons

—— à 1# 5.s ——

176. Actrice (l') chez elle.
95. Albert. (le Comte)
16. Alceste.
62. Alexis et Justine.
20. Amant (l') jaloux.
63. Amant (l') statue.
174. Ambroise.
18. Ami (l') de la maison.
43. Amitié (l') à l'épreuve.
35. Amour (l') et la Folie.
147. Amour (l') Filial.
31. Amours (les) d'Été.
88. Amphitrion.
42. Andromaque.
69. Ariane.
14. Armide.
175. Arnill.
15. Arsénne. (la belle)
107. Asparie.
165. Astronome. (l')
38. Alys.
40. Aucassin et Nicolette.
167. Auteur (l') dans son ménage.
23. Avares. (les deux)
83. Azémia.
60. Barbier (le) de Séville.
56. Blaise et Babet.
170. Cabriolet (le) jaune.
155. Camille ou le Souterrain.
50. Caravane. (la)
5. Castor et Pollux.
79. Célestine.
39. Chaconne (la) de l'union de l'Amour et des Arts.
171. Chapitre second.
31. Chimène.
36. Colinette à la Cour.
7. Colonie. (la)
49. Comtesses. (les deux)
113. Cosa (la) rara.
73. Danaides. (les)
39. Dardanus.
96. Déesses (les trois) rivales.
104. Démophoon de Cherubini.
112. ——— de Vogel.
68. Dépit (l') heureux
75. Dettor. (les)
3. Déserteur. (le)
4. Devin (le) de Village.
52. Didon.
67. Dot. (la)
55. Droit. (le) du Seigneur.
161. Eliseca.
58. Epreuve (l') villageoise.
119. Epoux (les) mécontens.
81. Esclave (la belle)
94. Esclaves (les) par amour.
86. Evelina.
26. Evénemens (les) imprévus.
124. Euphrosine.
48. Felix.
13. Fermiere (les) trois.
80. Fête (la) de l'Arquebuse.
32. Fille. (la bonne)
21. Frascatana (la)
121. Gelosie (le) villane.
164. Gulnare.
103. Hélène et Francisque.
19. Henry IV.
47. Huron. (le)
54. Jardiniere. (la feinte)
106. Impresario (l') in angustie.
10. Iphigénie en Aulide.
45. ——— en Tauride de Piccini
117. Isle (l') enchantée.
128. Italienne (l') à Londres.
163. Jokei. (le)
29. Jugement (le) de Midas.
46. Julie.
28. Jumeaux (les 2) de Bergame.
132. Ledoiska de Cherubini.
122. Louis IX.
34. Lucile.
37. Magie. (la fausse)
178. Maison à vendre.
71. Mariage (le) d'Antonio.
138. Mariage (le) de Figaro de Mozart
141. ——— Clandestin.
17. Mariages (les) Samnites.
53. Mélomanie. (la)
168. Montano et Stéphanie
41. Mirza. (le Ballet de)
44. Myrtil et Lycoris.
98. Négresse. (la)
114. Nephté.
126. Nicodème dans la Lune.
70. Nina.
78. Noce (la) Béarnoise.
120. Noces (les) de Dorine.
82. Œdipe à Colonne.
12. Orphée.
158. Palmer. (le major)
61. Panurge.
153. Paris. (le Ballet de)
115. Pastorella (la) nobile.
131. Paul et Virginie.
130. Pazza (la) d'amore.
108. Payanne (la fausse)
66. Pénélope.
146. Pescatrice. (la bella)
91. Phedre.
100. Philosophe (le) imaginaire.
116. Pierre le Grand.
118. Pommiers (les) et le Moulin.
105. Prétendus. (les)
77. Promesses (les) de mariages.
166. Punition. (la)
125. Raoul barbe bleue
123. ——— de Créqui.
27. Renaud.
85. Renaud d'Ast.
160. Rencontre (la) en voyage.
65. Richard Cœur de Lion.
129. Rigueurs (les) du Cloître.
89. Rival (le) confident.
173. Rocher (le) de Leucade.
149. Roméo et Juliette.
6. Rose et Colas.
22. Rosiere. (la)
99. Ruse contre Ruse.
72. Ruse (la) d'Amour.
157. Sabotiere. (les)
87. Sargines.
30. Sauvages. (les)
97. Savoyards. (les deux)
162. Secret. (le)
25. Seigneur (le) bienfaisant.
127. Soirée (la) orageuse.
140. Spinette et Marini.
133. Stratonice.
2. Sylvain.
1. Tableau (le) parlant.
84. Théodore (le Roi)
24. Tom Jones.
169. Trente et Quarante.
102. Tulipano. (le marquis de)
64. Tuteurs. (les deux)
90. Tuteur (le) avare.
177. Une Journée de Catinat.
8. Union (l') de l'Amour et des Arts
109. Vieillesse (la) d'Annette et Lubin
111. Villanella (la) rapita.
139. Visitandines. (les)
11. Zémire et Azor.
155. Ruse et Aurèle.
99. Ruse contre Ruse.
157. Sabotiere. (les)
87. Sargines.
97. Savoyards. (les deux)
162. Secret. (le)
127. Soirée (la) orageuse.
76. Tarare.
137. Télémaque. (le ballet de)
169. Trente et Quarante. (le)
102. Tulipano. (le marquis de)
90. Tuteur (le) avare.
64. Tuteurs. (les deux)
177. Une Journée de Catinat.
109. Vieillesse (la) d'Annette et Lubin
111. Villanella (la) rapita.
139. Visitandines. (les)
11. Zémire et Azor.

Ouvertures pour 2. Flûtes

—— à 1# 5.s ——

176. Actrice (l') chez elle.
16. Alceste.
62. Alexis et Justine.
174. Ambroise.
147. Amour (l') Filial.
175. Arnill.
15. Arsénne. (la belle)
165. Astronome. (l')
107. Asparie.
167. Auteur (l') dans son ménage.
83. Azémia.
56. Blaise et Babet.
170. Cabriolet (le) jaune.
50. Caravane. (la)
79. Célestine.
39. Chaconne (la) de l'union de l'Amour et des Arts.
171. Chapitre Second.
113. Cosa (la) rara.
96. Déesses (les trois) rivales.
104. Démophoon de Cherubini.
112. ——— de Vogel.
75. Dettor. (les)
4. Devin (le) de Village.
52. Didon.
55. Droit (le) du Seigneur.
67. Dot (la).
161. Eliseca.
58. Epreuve (l') villageoise.
94. Esclaves (les) par amour.
86. Evelina.
124. Euphrosine.
21. Frascatana (la).
121. Gelosie (le) villane.
164. Gulnare.
103. Hélène et Francisque.
19. Henri IV.
106. Impresario (l') in angustie.
10. Iphigénie en Aulide.
117. Isle (l') enchantée.
128. Italienne (l') à Londres.
163. Jokei. (le)
132. Ledoiska.
122. Louis IX.
178. Maison à vendre.
138. Mariage (le) de Figaro de Mozart
53. Mélomanie. (la)
168. Montano et Stéphanie.
114. Nephté.
126. Nicodème dans la Lune.
70. Nina.
78. Noce (la) Béarnoise.
120. Noces (les) de Dorine.
82. Œdipe à Colonne.
168. Palmer. (le major)
61. Panurge.
153. Paris. (le ballet de)
115. Pastorella (la) nobile.
131. Paul et Virginie.
100. Philosophe (le) imaginaire.
116. Pierre le Grand.
118. Pommiers (les) et le moulin.
105. Prétendus. (les)
136. Psyché. (le ballet de)
166. Punition. (la)
125. Raoul barbe bleue.
123. ——— de Créqui.
85. Renaud d'Ast.
160. Rencontre (la) en voyage.
65. Richard.
129. Rigueurs (les) du Cloître.
89. Rival (le) confident.
173. Rocher (le) de Leucade.
149. Roméo et Juliette.

Ouvertures pour 2. Clarinettes

—— à 1# 5.s ——

176. Actrice (l') chez elle.
174. Ambroise.
147. Amour (l') filial.
175. Arnill.
107. Asparie.
165. Astronome. (l')
167. Auteur (l') dans son ménage.
83. Azémia.
56. Blaise et Babet.
170. Cabriolet (le) jaune.
171. Chapitre second.
113. Cosa (la) rara.
75. Dettor. (les)
112. Démophoon de Vogel.
67. Dot. (la)
161. Eliseca.
58. Epreuve (l') villageoise.
94. Esclaves (les) par amour.
86. Evelina.
13. Fermiere. (les trois)
21. Frascatana. (la)
121. Gelosie (le) villane.
164. Gulnare.
103. Hélène et Francisque.
19. Henri IV.
106. Impresario (l') in angustie.
163. Jokei (le)
10. Iphigénie en Aulide.
178. Maison à vendre.
138. Mariage (le) de Figaro de Mozart.
168. Montano et Stéphanie.
114. Nephté.
70. Nina.
120. Noces (les) de Dorine.
78. Noce (la) Béarnoise.
82. Œdipe à Colonne.
158. Palmer (le major)
61. Panurge.
153. Paris (le ballet de)
116. Pastorella (la) nobile.
131. Paul et Virginie.
100. Philosophe (le) imaginaire.
116. Pierre le Grand.
105. Prétendus. (les)
136. Psyché. (le ballet de)
166. Punition. (la)
125. Raoul barbe bleue
85. Renaud d'Ast.
160. Rencontre (la) en voyage.
65. Richard Cœur de Lion.
173. Rocher (le) de Leucade.
99. Ruse contre Ruse.
157. Sabotiere. (les)
87. Sargines.
97. Savoyards (les deux)
162. Secret (le)
127. Soirée (la) orageuse.
76. Tarare.
137. Télémaque (le Ballet de)
84. Théodore (le Roi)
169. Trente (le) et Quarante.
102. Tulipano (le Marq. de) par Bruni
101. ——— par Paesiello.
90. Tuteur (le) avare.
177. Une Journée de Catinat.

Ouvertures pour le Piano

—— à 2# 10.s ——

176. Actrice (l') chez elle.
151. Agricole Viola.
16. Alceste.
174. Ambroise.
147. Amour (l') filial.
88. Amphitrion.
69. Ariane.
175. Arnill.
107. Asparie.
165. Astronome (l').
167. Auteur (l') dans son ménage.
23. Avares (les deux).
83. Azémia.
56. Blaise et Babet.
170. Cabriolet (le) jaune.
155. Camille ou le Souterrain.
50. Caravanne (la)
171. Chapitre Second.
31. Chimène.
36. Colinette à la Cour.
113. Cosa (la) rara.
74. Curieux (les) punis.
96. Déesses (les trois) rivales.
172. Délire (le).
104. Démophoon de Cherubini.
112. ——— de Vogel.
3. Déserteur (le).
75. Dettor (les).
52. Didon.
119. Epoux (les) mécontens.
58. Epreuve (l') villageoise.
81. Esclave (la belle)
94. Esclaves (les) par amour.
93. Estelle.
86. Evelina.
134. Événemens (les) imprévus.
..... de Ferrari.
124. Euphrosine.
156. Flûte (la) enchantée. de Mozart
21. Frascatana (la).
121. Gelosie (le) villane.
164. Gulnare.
103. Hélène et Francisque.
19. Henri IV.
106. Impresario (l') in angustie.
142. Inconnue (l') persécutée
10. Iphigénie en Aulide.
128. Italienne (l') à Londres.
163. Jokei (le).
132. Ledoiska de Cherubini.
122. Louis IX.
34. Lucile.
178. Maison à vendre.
138. Mariage (le) de Figaro de Mozart
17. Mariages (les) Samnites.
159. Médée.
53. Mélomanie (la).
168. Montano et Stéphanie.
114. Nephté.
126. Nicodème dans la Lune.
70. Nina.
120. Noces (les) de Dorine.
82. Œdipe à Colonne.
110. Orgon dans la Lune.
158. Palmer (le major)
61. Panurge.
153. Paris (le ballet de).
116. Pastorella (la) nobile.
131. Paul et Virginie.
130. Pazza (la) d'amore
116. Pierre le Grand.
100. Philosophe (le) imaginaire.
118. Pommiers (les) et le moulin.
105. Prétendus (les).
136. Psyché (le Ballet de).
166. Punition (la).
125. Raoul, barbe bleue
123. ——— de Créqui.
85. Renaud d'Ast.
160. Rencontre (la) en voyage.
65. Richard cœur de Lion.
129. Rigueurs (les) du Cloître.
89. Rival (le) confident.
173. Rocher (le) de Leucade.
22. Rosiere (la).
99. Ruse contre Ruse.
87. Sargines
97. Savoyards (les deux)
162. Secret (le).
25. Seigneur (le) bienfaisant.
127. Soirée (la) orageuse.
133. Stratonice.
76. Tarare.
137. Télémaque (le Ballet de.)
84. Théodore (le Roi).
169. Trente (le) et Quarante.
102. Tulipano (le Marq. de) par Bruni
101. ——— par Paesiello.
90. Tuteur (le) avare.
177. Une Journée de Catinat.
8. Union (l') de l'Amour et des Arts
111. Villanella (la) rapita.
139. Visitandines (les).
148. Wenzel.
11. Zémire et Azor.

Ouvertures pour la Harpe.

—— à 2# 10.s ——

113. Cosa (la) rara.
112. Démophoon. de Vogel.
124. Euphrosine.
86. Evelina.
121. Gelosie (le) villane.
122. Louis IX.
132. Ledoiska.
138. Mariage (le) de Figaro de Mozart
115. Pastorella (la) nobile.
116. Pierre le Grand.
123. Raoul de Créqui.
133. Stratonice.
76. Tarare.
102. Tulipano (le Marquis de)
111. Villanella (la) rapita.

Ouvertures pour l'Harmonie.

79. Célestine	3	.
74. Curieux (les) Punis	3	.
112. Démophoon de Vogel	3	.
75. Dettor (les)	3	.
86. Evelina	3	.
164. Gulnare	3	.
163. Jokei (le)	3	.
168. Montano et Stéphanie	3	.
115. Pastorella (la) nobile	3	.
105. Prétendus (les)	3	.
77. Promesses (les) de mariag	3	.
166. Punition (la)	6	.
89. Rival (le) confident	3	.
76. Tarare	3	.

Airs en feuilles détachées pour le Piano.

N.° 1 à 500

Airs en feuilles détachées pour la Harpe.

N.° 1. à 100.

Nota. On trouve aux mêmes adresses ce Catalogue plus détaillé. Plus, la Collection complette de tous les Airs d'Opéra et d'Opéra Comique, ainsi que des Contredances à 6 sous et à 3. sous la feuille, et dont il y a un Catalogue séparé; enfin toute espece de Musique Vocale et Instrumentale Françoise et Etrangere tant ancienne que moderne, et du Papier réglé de toutes grandeurs et de toutes sortes de réglure.

1re SUITTE DU CATALOGUE DE MUSIQUE VOCALE ET INSTRUMENTALE, Mise au Jour PAR JIMBAULT,

Professeur et Éditeur de Musique à Paris, au Mont d'Or, Rue Honoré N°. 200 entre la Rue des Poulies et la maison d'Aligre.

Et Péristile du Théâtre de l'Opéra Comique National, Rue Favart N°. 461.

Duos pour Harpe et Piano.

Boieldieu, 2e	5	-

Duos pour Guittare et Violon.

Vidal. 7. 8. ch.	7	10

Sonates et Exercices pour le Violon.

Bruni, caprices	7	10
— 60. Etudes	12	-
Devienne, sonates faciles	9	-
Fiorello, op. 3. études	7	10
Fodor, 1, 2. sonates ch.	9	-
Gaviniès, 24 matinées, exercices	9	-
Pichl, 6 fugues et un prél. fugué	4	10
Viotti, 2e liv. sonates	9	-

Sonates et Exercices pour la Basse

Aubert (Olivier) Etudes	9	-
— Sonates tirées des études	6	-
Breval, 12, 28, 40. Son. ch.	7	10
Duport, 3e Sonates	7	10
Trikler, id	7	10

Sonates et Préludes pour la Flûte

Devienne, 3e liv. Sonates	9	-
— Tirées de la méthode	7	10
Hoffmeister, 21 sonates	7	10
— Un grand Solo	3	12
— Prélude	6	-
Pleyel, sonates par Hotteba	7	10
— 1, 2, 3, 4, 5, 6. sonates ch.	3	15

Sonates pour la Clarinette.

Pleyel, par Solère	10	-

Sonates et Exercices pour le Piano.

Bataille de Gemmappes	6	-
— De Prague	3	
Beethoven, op. 12. Sonates	9	-
Boieldieu, 1er	10	-
Bruni, 1er	7	10
Brunings, 3	3	10
Cesar, Walses et Bernoises	2	-
Clementi, op. 10. Sonates	5	-
— op. 13, 14, 19, 30, 33. ch.	7	10
— op. 28, 29, 32, 34, 35. ch.	9	-
— op. 36. Caprices	6	-
Cramer, op. 2, 3, 7. Son. ch.	7	10
— op. 23	9	
Desprieaux, préludes	6	-
— Genres de différ. peuples	6	-
Devienne, Sonates auvée	9	-
Dussek, 17. 18 ch.	7	10
Fodor	3	-
Gyrowetz, 9. 16 ch.	9	-
— une seule	3	-
Handel, 14. fugues	9	-
Haydn, 33, 1er et 2e part. Son. ch.	7	10
— 58, 83, 84, 85 ch.	9	-
— 1 et 2e petites pieces ch.	3	-
— 70. 71. Sonates ch.	2	10
— 72	6	-
— 73	4	-
— 60. Caprices	3	-
— écho	3	10
Hoffmeister, sonates	6	-
Hullmandel, op. 5, petites pieces	4	10
Jadin (L.) op. 10, 13, son. ch.	9	-
Jadin (h.) op. 3	10	-
Kouzlouck, op. 6. 27, 35. ch.	7	10
— op. 34, 37, 38 ch.	9	-
— 1, et 2. seules ch.	3	-
Lalance, 2, 6	7	10
— 5	4	10
Mazzanghi, 5	9	-
Mozart, 6	7	10
— 35	9	-
— 20. une seule	6	-
— — idem	3	-
Nicolay, 1. 3. 5. 11. Son. ch.	9	-
Paradies, 1, 2 ch.	6	-
Pleyel, op. 7 ou XI	5	-
— 14	15	-
— en deux parties ch.	9	-
— 21, 25 ch.	9	-
— une seule	3	-
— 1, 2, 3, 4, 5, 6, 7, 8, 9, 10, 11. Sonatines ch.	4	-
— 1, 2. Sonates à 4 mains ch.	7	10
— 3, 4. id ch.	9	-
Rameau neveu, Laine	7	10
Reicha, 12 fugues dans un genre nouveau	9	-
— Etudes et Exercices	9	-
Revolution du 10 Août	2	-
Rieger, 1, 2, 3. parsoper diff. ch.	4	-
Schmal, une Sonate	3	15
Songe de Lafayette mélodra.	4	10
Steibelt, op 24. prélude	6	-
— 25 Grande sonate	6	-
— 26 Trois Sonates	12	-
— 27, N° 1 à 6 ch.	6	-
— 35, 39 ch.	9	-
— 37, 45 ch.	7	10
— une seule	3	-
— 36e. Divertissemens	7	10
— Ouverture Turque	3	15
— Grande marche de Bonaparte en Italie	3	10
Sterkel, 33, 34 ch.	9	-
— 1 à 6, séparées ch.	3	-
— 24. petites pieces	3	-
Werbée, 1er Sonates	9	-
Wranitzki, 21, 22, id. ch.	9	-
Steibelt, 41 id.	4	10
— Combat naval	6	-
Guenin, op. 3. Sonates	7	10
Jadin (H) id. faciles	6	-
Sordi id.	3	12

Sonates pour la Harpe.

Delephinquier, une seule	2	10
Pleyel, par Petrini	9	-
— une seule id.	3	
— par Blagué, 1, 2, 3, 4. ch.	7	10
— par Lamaniere, 1, 2 ch.	9	-
— id. Sonatines, 1, 2 ch.	7	10

Airs pour le Violon.

Aire d'Ariodant	6	-
Aire Français et Italiens	3	15
Alday, aire variée	3	-
Cartier, op. 3. aire variée	3	-
Cesar, Walses et Bernoises	2	10
Chalon, Walses et Contre-danses	3	10
— 4e Walses et Anglaises	3	-
Demar, 40. Aire	6	-
— 1er Recueil de Walses	4	10
Elisca (Ouverture et Aire d')	4	10
Flûte enchantée (aire de la)	6	-
Fodor, 1er Pot-Pourri	5	-
— — 2e	4	10
— — 3e	3	-
— — 4e 5e ch.	1	5
Folies (les) d'Espagne variées	1	10
Furstemberg, (la) id.	1	5
Henri, op. 3. Aire variée	3	-
Jokei (aire du) et du Secret par Fusch	2	10
La Mothe, aire variée	3	15
Montano (aire de) Palmer et l'Auteur dans son ménage	7	10
Paris (ouvert. et aire du Ballet de)	9	-
Psyché (idem)	6	-
Recueil de Petite aire N° 1 à 7. ch.	1	10
Steibelt, 3e Pot-Pourri, par Fodor	1	10
Télémaque (ouv. et aire du Ball. de)	6	-
Trente et 40. (aire du) de la Rencontre en voyage et des Sabotiers	7	10
Aire variée en feuilles N° 1 à 27.		
Mozart, Walse 1re suitte	3	-
— — — 2e id.	3	-

Airs pour le Violoncelle.

Breval, op. 9. Nocturnes aire var.	4	-
— 13. Malbrouck, varié	1	5
— Recueil d'airs N° 1 à 12. ch.	3	-

Airs pour la Flûte.

Airs d'Ariodant	6	
Chalon, Walses et Contr. danses	3	10
— 4e Rec. de Walses et Ang.	3	
Devienne, 24. aire	3	-
— aire et Duos tirés de la Méth.	5	-
Elisca (ouv. et aire d')	4	10
Evelina. (idem)	6	-
Folies (les) d'Espagne variées	1	4
Flûte (aire de la) enchantée	6	
Guinare, (ouverture et aire de)	5	-
Henrick, petite aire	3	10
Jokei (aire du) et du Secret	2	-
Montano (aire de) Palmer et l'Auteur dans son ménage	7	10
Œdipe (ouv. et aire d') à Colonne	3	-
Paris (ouv. et aire du Ballet de)	9	-
Psyché (idem)	6	-
Ruse contre Ruse (idem)	3	10
Recueil de petite aire N° 1 à 8. ch.	1	10
Sargines (ouv. et aire de)	3	15
Télémaque (ouv. et aire du B. de)	6	-
Trente et 40. (aire du) de la Rencontre en voy. et des Sabotiers	7	10
Vanderhagen, Recueil d'airs	7	10
— Pote Pourie N° 1 à 6 ch.	1	10
— Aire variée en feuil. N° 1 à 11.		
Mozart, Walses 1re suitte	3	-
— — — 2e id.	3	-

Airs pour la Clarinette.

Ariodant (aire d')	6	-
Chalon, Walses et Contre-danses	3	10
— 4e Rec. Walses et Anglaises	3	-
Elisca (ouvert. et aire d')	4	10
Evelina (idem)	6	-
Guinare (idem)	3	-
Hagent, Recueil d'airs	3	10
Henrick (idem)	3	
Jokei (aire du) et du Secret	2	-
Michel, aire variée	6	-
Montano (aire de) Palmer et l'Auteur dans son ménage	7	10
Paris (ouv. et aire du Ballet de)	9	-
Psyché (idem)	6	-
Recueil de Petite aire N° 1 à 7. ch.	1	10
Solère aire variée	6	-
Télémaque (ouv. et aire du B. de)	6	-
Trente et 40. (aire du) de la Rencontre en Voy. et des Sab.	7	10
Vanderhagen, Rec. de pet. airs	7	10
— N° 6, 11, 12, 13. id. ch.	2	10
— Pote Pourie, N° 1 à 6. ch	1	10
Airs variés en feuil. N° 1 à 4.		
Mozart, Walses 1re suitte	3	-
— — — 2e id.	3	-

Airs pour le Flageolet.

Chalon, Walses et Contredans.	3	10
— 4e Rec. Walses et Anglaises	3	-
Demar, 1, 2 Recueil d'airs ch.	5	-
Suittes d'airs N° 1, 2 ch.	2	-
Mozart, Walses 1re suitte	3	-
— — — 2e id.	3	-

Airs pour le Piano

Breval, op. 36. Petite aire	3	-
Couperin, Pot-Pourri	3	15
Dehaunay, 16 p. a. avec doigté	4	16
Dennery, air varié	3	15
Herman 9e Pot-Pourri	3	-
Jadin (louis) Pot Pourri p. Piano	7	10
La Lance, op. 3. aire variée	6	-
Mozart, Menuet de Duport var.	2	10
— Air de la Flûte enchantée var.	3	-
— Duo (idem)	3	-
— Recueil d'airs variés	7	10
— Walses, 1et 2 liv. avec flûte ch.	3	10
Neubauer, aire variée	2	10
Steibelt, 4, 5, 6. Pot-Pourri ch.	4	10
— 7. idem	6	-
Aire variée en feuilles		
Mozart aire du Calender	4	16

Airs pour la Harpe.

La Maniere, op. 6. aire var.	6	-
Mechtler, idem	7	10
Aire variée en feuilles		

Airs pour la Guittare.

Lintant, air d'Ariodant var.	1	5
Vidal, op. 16, 18. aire var. ch.	6	-
— Op. 27, 29, 30, 31, 32. id. ch.	3	15
— Pote-Pourie N° 1 à 6 ch.	2	10

Musique Militaire.

Beinet, 1, 2, 3, 4e suittes d'airs ch.	7	10
— 1, 2. Pote-Pourie ch.	5	-
Biech, 1, 2. Marc. Pas-red. ch.	5	-
Blasius (Frédéric) 1, 2, 3. Sd. airs ch.	7	10
Evelina, (aire d')	6	-
Gyrowetz, deux sérénades	6	-
Le Fevre (Xavier) M. et Pas-r.	7	10
Œdipe (aire d') à Colonne 1re et 2e suitte ch.	6	-
Offrande à la Liberté	3	-
Ordonnance française	3	-
Pleyel, par Biech	3	-
Simonet aire du Jokei	7	10
Stumph, aire de la Fl. ench.		
— 1re 2e 3e suitte ch.	6	-
Tarare (aire de) 1er et 2e st. ch.	6	-
Vanderhagen, Pot-Pourri	3	-

Recueil d'Airs Italiens en Partition avec Parties séparées

Dédié à Mme de Beleunce.

	Scene et Air de Maio.		
1.	Eccomi sola al fine / Enfin me voici seule	7	10
	Scene et Air de Piccini		
2.	Rodamisto ove ando? / Rodamiste ah! mes vous	7	10
	Scene et air de Paisiello		
3.	Dove ahi, dove son io / Où suis je, quel ordre	7	10
	Scene et air de Jomelli.		
4.	Misera Armida / Ah! triste Armide	6	-
	Scene et air de Martini.		
5.	Basta così ritorno / C'en est assez dis-tui	6	-
	Air de Rispoli		
6.	Non ho il core al arte / Je méprise et je déteste	5	-
	Rondo de Sacchini.		
7.	Poveri affetti miei / Vains desirs de mon ame	5	-
	Rondo de Martini.		
8.	Del mio cor gia la costanza / Prête à perdre la constance	5	-
	Rondo de Sacchini		
9.	Tergi il pianto idolo mio / C'est assez répandre des	5	-
	Air de Cimarosa.		
10.	Io voglio à Napoli / Où je veux faire à Cythere	5	-
	Air et Duo de Martini.		
11.	Oh! dio ritorni forse / O peine, hélas vous	9	-
	Scene et duo de Guglielmi.		
12.	Sposa, mio ben / Infidele, hélas	7	10
	Rondo de Schuster.		
13.	Eccomi fra catene / Me voila dans les chaines	4	10

Airs Francais et Italiens avec Parties séparées.

	Scene et air d'Albertini.		
1	Bel Idol mio / A ce que j'aime	4	16
	Air d'Asfeori		
22	Frena le Brame / On trouve l'art	3	12
23	*Duo d'Asfeori* Lascia pur chio voda / A la mort que l'on	3	12
	Rondo de Berton au Cor obl.		
30.	Echos témoins	6	-
	Scene et Air de Caruso		
16	Partir deggio Amato / Je t'abbandonne	4	16
	Scene et air de Cimarosa.		
15	Al trono d'Argo / Je conservais	4	16
	Compositeur (le) scene Lyrique	9	-
	Conteur (le) ou les 2 Postes	6	-
	Air de l'impresario.		
18	Il meglio mio carrattere / Mes robes ordinaires	3	-
	Scenes et aire de Mengozzi		
26	Ah che il destino / O ciel que j'aime	3	-
29	Addio, addio per sempre / Adieu, adieu Médée	6	-
27	Che Cangi tempre / Mon infidelle	3	10
28	Numi qual Gelo / Hélas je reste immobile	6	-
	Scene et air de Mehrovock		
20	Cedere è forza o cara / Le sort l'ordonne	4	10
	Rondo de Mortellari.		
17	Se bettina fosse bella / Que la femme est sévere	3	-
	Lee Nozze di Dorina		
11	Senza il cavo amato / Inquiette en ton absence	3	12
	Œdipe à Colonne		
4.	Du malheur dont cette victime	3	-
6.	Elle m'a prodigué	2	10
	Rondo de Paciello		
12	Se pietoso amor mi sei / Tendre amour	3	-
2.	Una Rosa col un Giacinto / Ornez votre Collerette	3	-
	La Pastorella Nobile		
24	Se del duol che il Cor / D'une pauvre Bergerette	3	12
10.	Sereno raggio di Lieta / De l'espérance	3	-
	Scene et aire de Piccini.		
21	Addio povero prence / O Ciel à quelle crainte	4	16
14	Dove son che m'avanse / Quel malheur	4	16
	Rondo de Sarti		
15.	Idoi mio pietoso / Sois tranquille	3	12
23	Lungi da te / Reste encore	4	-
	La Villanella rapita		
3	Amate pure / A votre belle	3	-
7	Caro bene / Ton absence	2	10
8.	L'Amorosa farfaletta / Du Zephir	2	10
5.	Occhietto furbetto / J'voudrais ben. Dim.	2	10
19	Penso che per morire / Pour se donner	3	12
	Les Visitandines		
9.	Enfant chéri des dames	2	10

Airs avec Accompagnement de Piano.

Actrice (ouverture et airs de l') chez elle	7	10
Adrien, 1re Romance	7	10
— 2, 3. idem ch.	5	-
Agricole viola (ouv. et a. d')	7	10
Ambroise, (idem)	6	-
Ariodant (idem)	9	-
Arnil, (idem)	6	-
Astronome (id.)	4	10
Auteur (id. l') dans son ménage	6	-
Aubert 1re Romance	3	-
Auvray, 1re id.	4	10
Cabriolet (jeune) (ouv. et airs du)	9	-
Chapitre second (id)	9	-
Conteur (airs du) ou les 2 Postes	2	-
Dédre (ouv. et airs du)	7	10
Démophoon (id) de Cherubini	6	-
Deschamps 1, 2. Romances ch.	4	10
Dettor (airs des)	2	10
Devienne, Rom. d'Estelle	9	-
— de Generive de Cordoue	6	-
— diverses	4	-
— 1er et 2e liv. ch.	4	-
Duveray Dumenil, Rom. de Lolotte et Fanfan	3	15
— de Victor	4	10
Evelina (ouv. et airs d')	9	-
Guinare (id)	7	10
Haydn, Ariane à Naxos, Méd.	6	-
Jadin (Louis) 1, 2, 3, 4 Rom. ch.	3	15
Iphigénie (ouvert. d') Parodiée en Duo bouffon	4	-
Jockei (ouvert. et airs du)	5	
La Lance, Rom. de Zélia	3	15
Le Brun, 1er et 2e Rom. ch.	3	10
Le Jeune, 1er (idem)	6	-
Le Mere op. 14. id	6	-
Maison (ouv. et a. de) à vendre	9	-
Martini, 3e Rom	9	-
Mariage de Figaro (ouv. et airs du) par Mozart	15	
Médée (idem)	9	-
Montano et Stéphanie (id.)	9	-
Œdipe (ouv. et airs d') à Colonne	9	-
Offrande à la Liberté	4	-
Palmer (ouv. et airs du major)	7	10
Paris (ouv. et airs du Ballet de) 1re et 2e partie ch.	9	-
Perouse, 1re Romance	3	-
Phrosine et Méluidore (ouv. et airs)	9	-
Prétendus (ouv. et airs des)	9	-
Psyché (id. du Ballet de)	7	10
Rocher de Leucade (ouv. et airs du)	9	-
Secret (ouvert. et airs du)	6	-
Tarare (id.)	9	-
Télémaque (idem ballet de)	7	10
Trente et 40 (ouv. et airs du)	9	-
Une Journée de Catinat (id.)	9	-
Villanella Rapita, (id.)	6	-
Vivandinier (id.)	9	-
Wacher 3e Romances	4	10
— 4e	3	-
Wenzel, (ouvert. et airs de)	10	
Zingarelli Stances	6	-
300 Airs en feuilles.		
Bavin 1, et 2, Rom. ch.	6	-
Jadin (L) idem	3	-

Airs avec Accompagnement de Harpe.

Burkoffer, airs de Richard	4	3
Tarare (ouvert. et airs de)	4	3
100. airs en feuilles		

Airs avec Accompagnement de Guittare.

Airs des dettes	2	10
Le Moine, 1. et 2. Rom. ch.	2	10
Rosenne, op. 3	6	-

Airs pour le Cistre.

Demesse, 1er	7	10

Ouvertures ou Symphonie

147. Amour (l') Filial	6	-
171. Chapitre Second	6	-
112. Démophoon, de Vogel	6	-
161. Elisca	6	-
156. Flûte (la) enchantée	6	-
121. Colonie (la) Villane	6	-
152. Horatius Cocles	6	-
126. Marcellois (les)	2	10
158. Mariage (le) de Figaro de Moz.	6	-
159. Médée	6	-
165. Montano et Stéphanie	6	-
158. Palmer (le major)	6	-
153. Paris (le Ballet de)	6	-
166. Punition, (la)	6	-
125. Raoul, Barbe bleue	6	-
160. Rencontre (la) en voyage	6	-
154. Reprise (la) de Toulon	6	-
97. Savoyarde (la deux)	6	-
102. Tulipano (le Marquis de)	6	-
150. Timoleon	6	-
90. Tuteur (le) avare	6	-
169. Trente (le) et Quarante	6	-
111. Villanelle (la) Rapita	6	-

Pl. 3.

2.e SUITTE DU CATALOGUE DE MUSIQUE VOCALE ET INSTRUMENTALE Mise au Jour PAR JMBAULT,

Professeur et Éditeur de Musique, à Paris, au Mont d'Or, Rue Honoré N.o 200, entre la Rue des Poulies et la maison d'Aligre.
Et Péristile du Théâtre de l'Opéra Comique National, Rue Favart N.o 461.

Ouvertures en Quatuor.

— à 2.f 10.c —

16. Alceste.
20. Amant (l') jaloux.
18. Ami (l') de la maison.
88. Amphitrion.
15. Arsènne. (la belle)
107. Aspasie.
23. Avares. (les deux)
79. Célestine.
31. Chimène.
74. Curieux (les) punis.
104. Démophoon, de Cherubini.
112. ——— de Vogel.
75. Dottor. (les)
67. Dot. (la)
58. Epreuve (l') Villageoise.
81. Esclave. (la belle)
86. Evelina.
26. Evénemens (les) imprévus.
57. Faux (le) Lord.
13. Fermiers. (les trois)
80. Fête (la) de l'Arquebuse.
121. Gelosie (le) villane.
103. Hélène et Francisque.
106. Impresario (l') in angustie.
37. Magie. (la fausse)
17. Mariages (les) Samnites.
41. Mirza. (le Ballet de)
98. Négresse. (la)
114. Nephté.
70. Nina.
78. Noce. (la) Béarnaise
82. Œdipe à Colonne.
61. Panurge.
115. Pastorella (la) nobile.
108. Paysanne. (la fausse)
130. Pazza (la) d'amore
100. Philosophe (le) imaginaire.
105. Prétendus. (les)
77. Promesses (les) de mariage.
27. Renaud.
65. Richard Cœur de Lion.
22. Rosiere. (la)
25. Seigneur (le) bienfaisant.
1. Tableau (le) parlant.
76. Tarare.
24. Tom-Jones.
90. Tuteur. (le) avare
8. Union (l') de l'Amour et des Arts.
109. Vieillesse (la) d'Annette et Lubin.
111. Villanella (la) rapita.
11. Zémire et Azor.

Ouvertures pour 2. Violons

— à 1.f 5.c —

176. Actrice (l') chez elle.
95. Albert. (le Comte)
16. Alceste.
62. Alexis et Justine.
20. Amant (l') jaloux.
63. Amant (l') statue.
174. Ambroise.
18. Ami (l') de la maison.
43. Amitié (l') à l'épreuve.
35. Amour (l') et la Folie.
147. Amour (l') Filial.
31. Amours (les) d'Été.
88. Amphitrion.
42. Andromaque.
69. Ariane.
14. Armide.
175. Arnill.
15. Arsènne. (la belle)
107. Aspasie.
165. Astronome. (l')
38. Alys.
40. Azacarin et Nicolette.
167. Auteur (l') dans son ménage.
23. Avares. (les deux)
83. Azémia.
60. Barbier (le) de Séville.
56. Blaise et Babet.
170. Cabriolet (le) jaune.
135. Camille ou le Souterrain.
50. Caravane. (la)
5. Castor et Pollux.
79. Célestine.
39. Chaconne (la) de l'union de l'Amour et des Arts.
171. Chapitre second.
31. Chimène.
36. Colinette à la Cour.
7. Colonie. (la)
49. Comteses. (les deux)
113. Cosa (la) rara.
73. Danaïdes. (les)
59. Dardanus.
96. Déesses (les trois) rivales.
104. Démophoon de Cherubini.
112. ——— de Vogel.
68. Depit (l') heureux.
75. Dottor. (les)
3. Déserteur. (le)
4. Devin (le) de Village.
32. Didon.
67. Dot. (la)
55. Droit. (le) du Seigneur.
161. Elisca.
58. Epreuve (l') villageoise.
119. Epoux (les) mécontens.
81. Esclave (la belle)
94. Esclaves (les) par amour.
86. Evelina.
26. Evénemens (les) imprévus.
124. Euphrosine.
48. Felix.
13. Fermiers (les trois.
80. Fête (la) de l'Arquebuse.
32. Fille. (la bonne)
21. Frascatana (la)
121. Gelosie (le) villane.
164. Gulnare.
103. Hélène et Francisque.
19. Henri IV.
47. Huron. (le)
54. Jardiniere. (la feinte)
106. Impresario (l') in angustie.
10. Iphigénie en Aulide.
45. ——— en Tauride de Piccini
117. Isle (l') enchantée.
128. Italienne (l') à Londres.
163. Jokei. (le)
29. Jugement (le) de Midas.
46. Julie.
28. Jumeaux (les 2) de Bergame.
132. Ledoïska de Cherubini.
122. Louis IX.
34. Lucile.
37. Magie. (la fausse)
178. Maison à vendre.
71. Mariage (le) d'Antonio.
138. Mariage (le) de Figaro de Mozart
141. ——— Clandestin.
17. Mariages (les) Samnites.
53. Mélomanie. (la)
168. Montano et Stéphanie
41. Mirza. (le Ballet de)
44. Myrtil et Lycoris.
98. Négresse. (la)
114. Nephté.
126. Nicodème dans la Lune.
70. Nina.
78. Noce (la) Béarnoise.
120. Noces (les) de Dorine.
82. Œdipe à Colonne.
12. Orphée.
158. Palmer. (le major)
61. Panurge.
153. Paris. (le Ballet de)
115. Pastorella (la) nobile.
131. Paul et Virginie.
130. Pazza (la) d'amore.
108. Paysanne. (la fausse)
66. Pénélope.
146. Pescatrice (la bella)
91. Phedre.
100. Philosophe (le) imaginaire.
116. Pierre le Grand.
118. Pommiers (les) et le Moulin.
105. Prétendus. (les)
77. Promesses (les) de mariages.
166. Punition. (la)
125. Raoul barbe bleue
123. ——— de Créqui.
27. Renaud.
85. Renaud d'Ast.
160. Rencontre (la) en voyage.
65. Richard Cœur de Lion.
129. Rigueurs (les) du Cloître.
89. Rival (le) confident.
173. Rocher (le) de Leucade.
149. Roméo et Juliette.
6. Rose et Colas.
22. Rosiere. (la)
99. Ruse contre Ruse.
72. Ruse (la) d'Amour.
157. Sabotiere. (les)
87. Sargines.
30. Sauvagesse. (les)
97. Savoyards. (les deux)
162. Secret. (le)
25. Seigneur (le) bienfaisant.
127. Soirée (la) orageuse.
140. Spinette et Marini.
133. Stratonice.
2. Sylvain.
1. Tableau (le) parlant.
84. Théodore (le Roi)
24. Tom Jones.
169. Trente et Quarante.
102. Tulipano. (le marquis de)
64. Tuteurs. (les deux)
90. Tuteur (le) avare.
177. Une Journée de Catinat.
8. Union (l') de l'Amour et des Arts
111. Villanella (la) rapita.
139. Visitandines. (les)
11. Zémire et Azor.
155. Rose et Aurèle.
99. Ruse contre Ruse.
157. Sabotiere. (les)
87. Sargines.
97. Savoyards. (les deux)
162. Secret. (le)
127. Soirée (la) orageuse.
76. Tarare.
137. Télémaque (le ballet de)
169. Trente et Quarante. (le)
102. Tulipano (le marquis de)
90. Tuteur (le) avare.
64. Tuteurs. (les deux)
177. Une Journée de Catinat.
109. Vieillesse (la) d'Annette et Lubin.
111. Villanella (la) rapita.
139. Visitandines. (les)
11. Zémire et Azor.

Ouvertures pour 2. Flûtes

— à 1.f 5.c —

176. Actrice (l') chez elle.
16. Alceste.
62. Alexis et Justine.
174. Ambroise.
147. Amour (l') Filial.
175. Arnill.
15. Arsènne. (la belle)
165. Astronome. (l')
107. Aspasie.
167. Auteur (l') dans son ménage.
83. Azémia.
56. Blaise et Babet.
170. Cabriolet (le) jaune.
50. Caravane. (la)
79. Célestine.
39. Chaconne (la) de l'union de l'Amour et des Arts.
171. Chapitre Second.
113. Cosa (la) rara.
96. Déesses (les trois) rivales.
104. Démophoon de Cherubini.
112. ——— de Vogel.
75. Dottor. (les)
4. Devin (le) de Village.
32. Didon.
55. Droit (le) du Seigneur.
67. Dot (la).
161. Elisca.
58. Epreuve (l') villageoise.
94. Esclaves (les) par amour.
86. Evelina.
124. Euphrosine.
21. Frascatana (la).
121. Gelosie (le) villane.
164. Gulnare.
103. Hélène et Francisque.
19. Henri IV.
106. Impresario (l') in angustie.
10. Iphigénie en Aulide.
117. Isle (l') enchantée.
128. Italienne (l') à Londres.
163. Jokei. (le)
132. Ledoïska.
122. Louis IX.
178. Maison à vendre.
138. Mariage (le) de Figaro de Mozart
53. Mélomanie. (la)
168. Montano et Stéphanie.
114. Nephté.
126. Nicodème dans la Lune.
70. Nina.
78. Noce (la) Béarnoise.
120. Noces (les) de Dorine.
82. Œdipe à Colonne.
158. Palmer. (le major)
61. Panurge.
153. Paris. (le Ballet de)
115. Pastorella (la) nobile.
131. Paul et Virginie.
100. Philosophe (le) imaginaire.
116. Pierre le Grand.
118. Pommiers (les) et le moulin.
105. Prétendus. (les)
77. Promesses (les) de mariage.
136. Psyché. (le ballet de)
166. Punition. (la)
125. Raoul barbe bleue.
123. ——— de Créqui.
85. Renaud d'Ast.
160. Rencontre (la) en voyage.
65. Richard.
129. Rigueurs (les) du Cloître.
89. Rival (le) confident.
173. Rocher (le) de Leucade.
149. Roméo et Juliette.

Ouvertures pour 2. Clarinettes

— à 1.f 5.c —

176. Actrice (l') chez elle.
174. Ambroise.
147. Amour (l') filial.
175. Arnill.
107. Aspasie.
165. Astronome. (l')
167. Auteur (l') dans son ménage.
83. Azémia.
56. Blaise et Babet.
170. Cabriolet (le) jaune.
171. Chapitre Second.
113. Cosa (la) rara.
75. Dottor. (les)
112. Démophoon de Vogel.
67. Dot. (la)
161. Elisca.
58. Epreuve (l') villageoise.
94. Esclaves (les) par amour.
86. Evelina.
13. Fermiers (les trois)
21. Frascatana. (la)
121. Gelosie (le) villane.
164. Gulnare.
103. Hélène et Francisque.
19. Henri IV.
106. Impresario (l') in angustie.
163. Jokei (le)
10. Iphigénie en Aulide.
178. Maison à vendre.
138. Mariage (le) de Figaro de Mozart.
168. Montano et Stéphanie.
114. Nephté.
70. Nina.
120. Noces (les) de Dorine.
78. Noce (la) Béarnoise.
82. Œdipe à Colonne.
158. Palmer (le major)
61. Panurge.
153. Paris. (le Ballet de)
115. Pastorella (la) nobile.
131. Paul et Virginie.
100. Philosophe (le) imaginaire.
116. Pierre le Grand.
105. Prétendus. (les)
136. Psyché. (le ballet de)
166. Punition. (la)
125. Raoul barbe bleue
85. Renaud d'Ast.
160. Rencontre (la) en voyage.
65. Richard Cœur de Lion.
173. Rocher (le) de Leucade.
99. Ruse contre Ruse.
157. Sabotiere. (les)
87. Sargines.
97. Savoyards. (les deux)
162. Secret. (le)
25. Seigneur (le) bienfaisant.
127. Soirée (la) orageuse.
76. Tarare.
137. Télémaque. (le Ballet de)
169. Trente et Quarante. (le)
102. Tulipano. (le marquis de)
177. Une Journée de Catinat.
111. Villanella (la) rapita.
139. Visitandines. (les)

Ouvertures pour le Piano

— à 2.f 10.c —

176. Actrice (l') chez elle.
151. Agricole Viola.
16. Alceste.
174. Ambroise.
147. Amour (l') filial.
88. Amphitrion.
69. Ariane.
175. Arnill.
107. Aspasie.
165. Astronome (l').
167. Auteur (l') dans son ménage.
23. Avares (les deux).
83. Azémia.
56. Blaise et Babet.
170. Cabriolet (le) jaune.
135. Camille ou le Souterrain.
50. Caravane (la)
171. Chapitre Second.
31. Chimène.
36. Colinette à la Cour.
113. Cosa (la) rara.
74. Curieux (les) punis.
96. Déesses (les trois) rivales.
172. Délire (le).
104. Démophoon de Cherubini.
112. ——— de Vogel.
3. Déserteur (le).
75. Dottor (les).
32. Didon.
119. Epoux (les) mécontens.
58. Epreuve (l') villageoise.
81. Esclave (la belle)
94. Esclaves (les) par amour.
93. Estelle.
86. Evelina.
134. Evénemens (les) imprévus. ..... de Ferrari
124. Euphrosine.
156. Flûte (la) enchantée. de Moz.
21. Frascatana (la).
121. Gelosie (le) villane.
164. Gulnare.
103. Hélène et Francisque.
19. Henri IV.
106. Impresario (l') in angustie.
142. Inconnue (l') persécutée
10. Iphigénie en Aulide.
128. Italienne (l') à Londres.
163. Jokei (le)
132. Ledoïska de Cherubini.
122. Louis IX.
34. Lucile.
178. Maison à vendre.
138. Mariage (le) de Figaro de Mozart
17. Mariages (les) Samnites.
159. Médée.
53. Mélomanie (la).
168. Montano et Stéphanie.
114. Nephté.
126. Nicodème dans la Lune.
70. Nina.
120. Noces (les) de Dorine.
82. Œdipe à Colonne.
110. Orgon dans la Lune.
158. Palmer (le major)
61. Panurge
153. Paris (le ballet de).
115. Pastorella (la) nobile.
131. Paul et Virginie.
130. Pazza (la) d'amore
116. Pierre le Grand.
100. Philosophe (le) imaginaire.
118. Pommiers (les) et le moulin.
105. Prétendus (les).
136. Psyché (le ballet de).
166. Punition (la).
125. Raoul barbe bleue
123. ——— de Créqui.
85. Renaud d'Ast.
160. Rencontre (la) en voyage.
65. Richard cœur de Lion.
129. Rigueurs (les) du Cloître.
89. Rival (le) confident.
173. Rocher (le) de Leucade.
22. Rosiere (la)
99. Ruse contre Ruse.
87. Sargines
97. Savoyards (les deux)
162. Secret (le).
25. Seigneur (le) bienfaisant.
127. Soirée (la) orageuse.
133. Stratonice.
76. Tarare.
137. Télémaque (le Ballet de.)
84. Théodore (le Roi).
169. Trente (le) et Quarante.
102. Tulipano (le Marq. de) par Bruni
101. ——— par Paesiello.
90. Tuteur (le) avare.
177. Une Journée de Catinat.

Ouvertures pour la Harpe.

— à 2.f 10.c —

113. Cosa (la) rara.
112. Démophoon, de Vogel.
124. Euphrosine.
86. Evelina.
121. Gelosie (le) villane.
122. Louis IX.
132. Ledoïska.
138. Mariage (le) de Figaro de Mozart.
115. Pastorella (la) nobile.
116. Pierre le Grand.
123. Raoul de Créqui.
133. Stratonice.
76. Tarare.
102. Tulipano (le Marquis de)
111. Villanella (la) rapita.

Ouvertures pour l'Harmonie.

79. Célestine	3	.
74. Curieux (les) Punis	3	.
112. Démophoon de Vogel	3	.
75. Dottor (les)	3	.
86. Evelina	3	.
164. Gulnare	3	.
163. Jokei (le)	3	.
168. Montano et Stéphanie	3	.
115. Pastorella (la) nobile	3	.
105. Prétendus (les)	3	.
77. Promesses (les) de mariage	3	.
166. Punition (la)	6	.
89. Rival (le) confident	3	.
76. Tarare	3	.

Airs en feuilles détachées pour le Piano.

N.o 1. à 500

Airs en feuilles détachées pour la Harpe.

N.o 1. à 100.

Nota. On trouve aux mêmes adresses ce Catalogue plus détaillé. Plus, la Collection complette de tous les Airs d'Opéra et d'Opéra Comique ainsi que des Contredances à 6 sous et à 3. sous la feuille, et dont il y a un Catalogue séparé; en outre toute espece de Musique Vocale et Instrumentale Française et Étrangere tant ancienne que moderne, et du Papier réglé de toutes grandeurs et de toutes sortes de réglure.