228743

AN DIE NACHT

VON

E. FRANK.

FÜR

VIER MÄNNERSTIMMEN.

VON

FRANZ LACHNER

OP. 136 Nº 2.

Nº 18973. Pr. 54 kr.

Eigenthum der Verleger. Eingetragen in das Archiv der Union.

MAINZ, BEI B. SCHOTT'S SÖHNEN.

Brüssel, Gebrüder Schott, 82 Montagne de la Cour. London, Schott & Cie, 159 Regent Street. Paris, Schott, 1 Rue Auber, (Mas du Gd Hôtel).

Vollständiges Auslieferungs-Lager:
LEIPZIG, C. F. LEEDE.

Propriété pour tous pays.
Ent. Stat. Hall.

AN DIE NACHT.

Gedicht von E. FRANCK. Musik von FRANZ LACHNER.

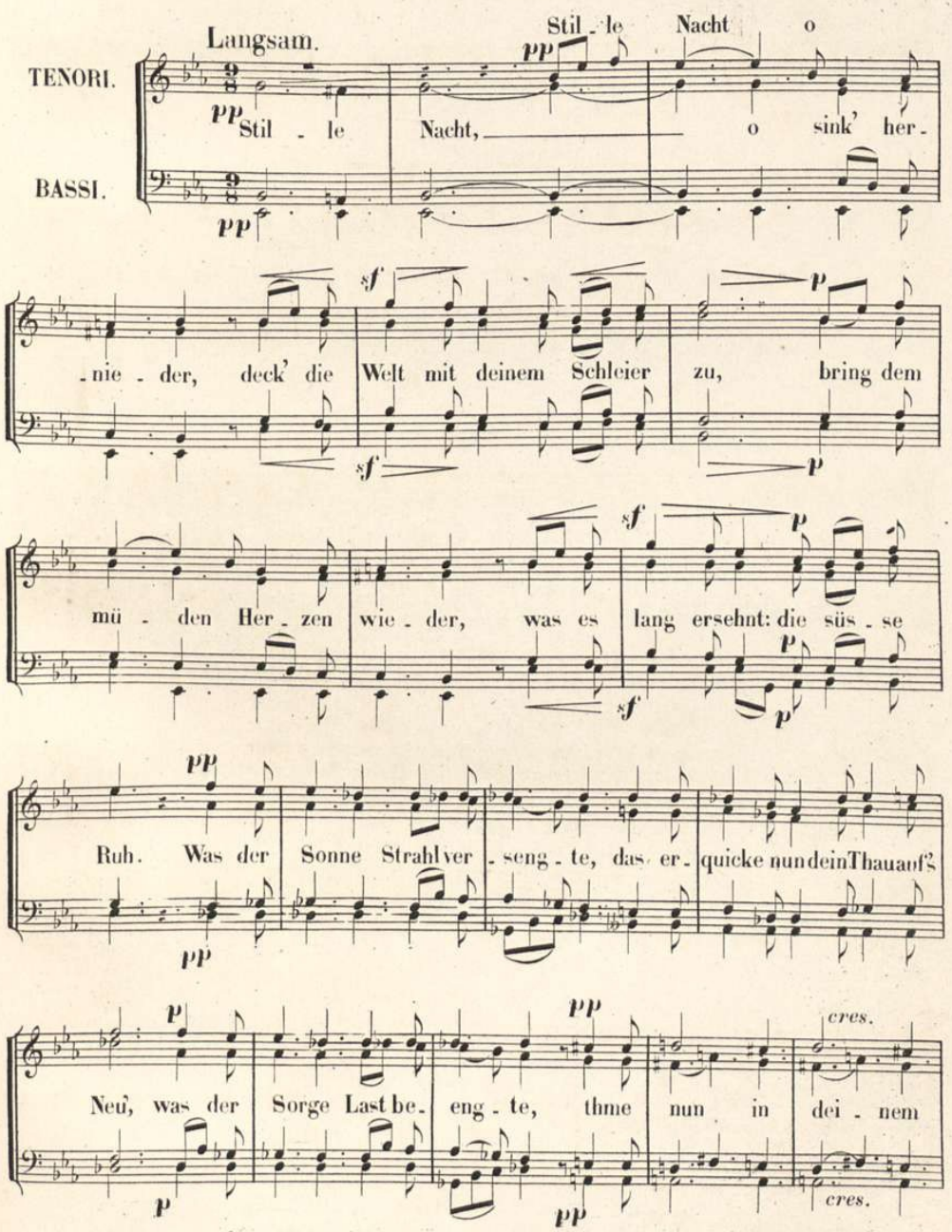

Stich und Druck von B. SCHOTT'S SÖHNEN in Mainz. 18973.

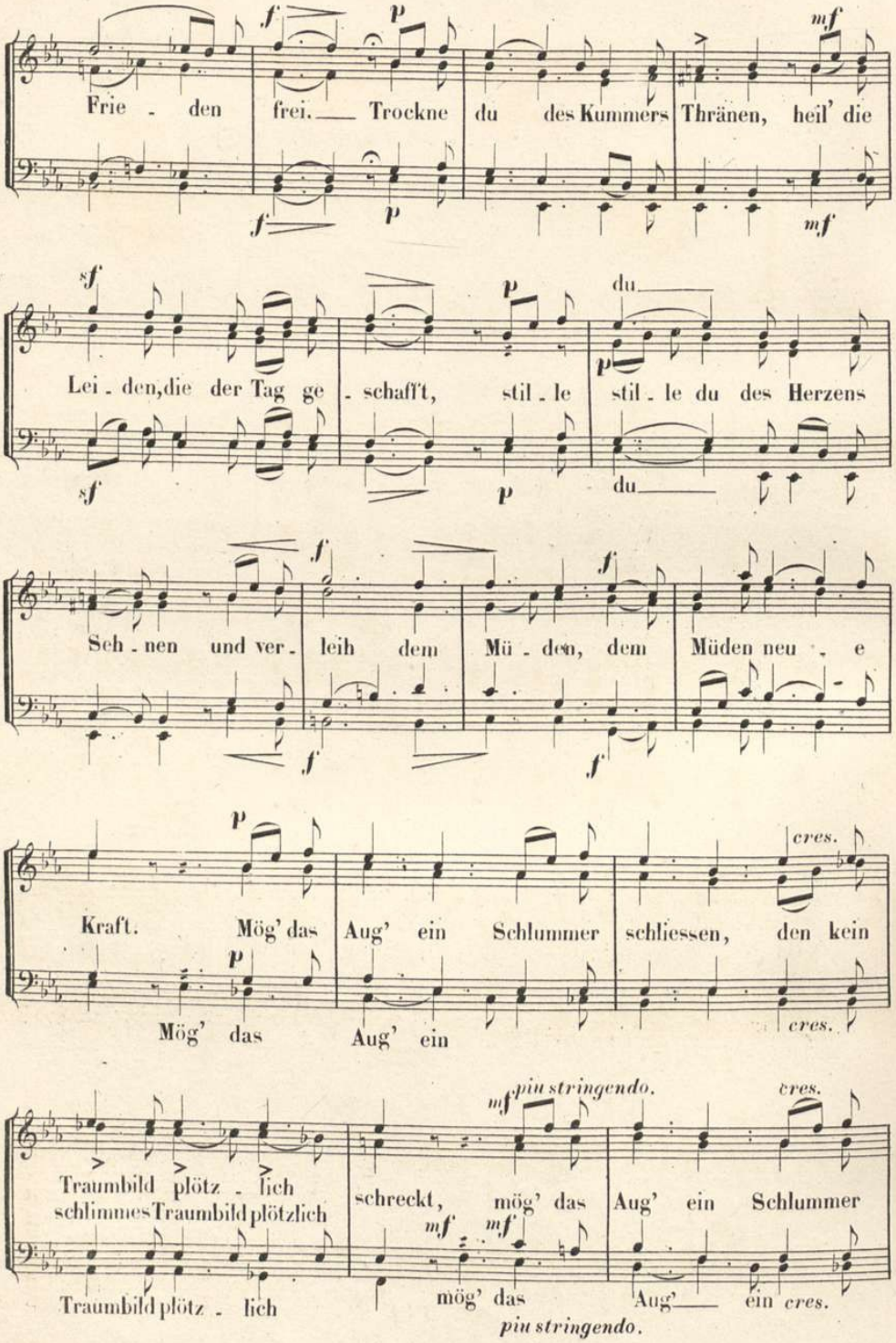
Frie - den frei. Trockne du des Kummers Thränen, heil' die
Lei - den, die der Tag ge - schafft, stil - le stil - le du des Herzens
du
Seh - nen und ver - leih dem Mü - den, dem Müden neu - e
Kraft. Mög' das Aug' ein Schlummer schliessen, den kein
Mög' das Aug' ein
cres.
Traumbild plötz - lich schreckt, mög' das Aug' ein Schlummer
schlimmes Traumbild plötzlich
Traumbild plötz - lich mög' das Aug' ein
piu stringendo.

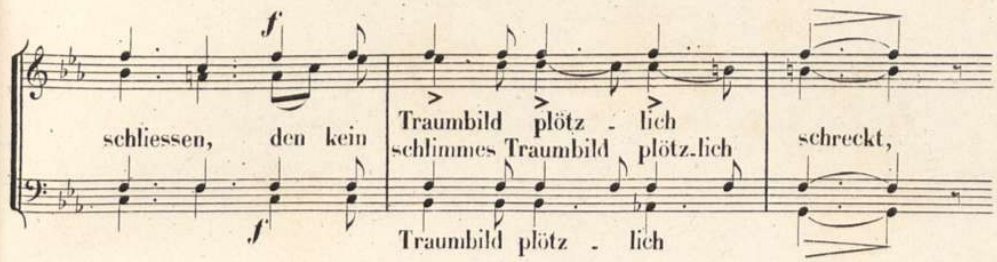

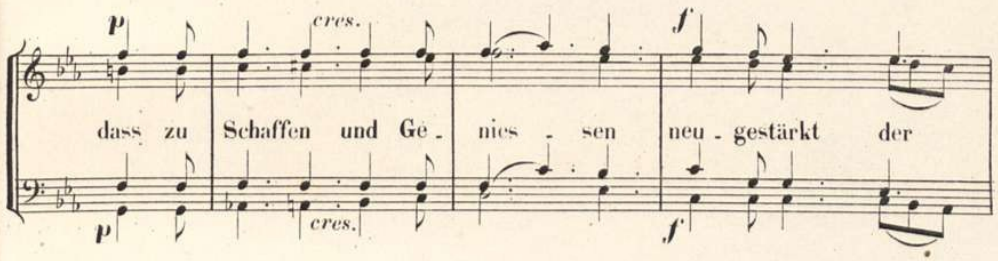

Etwas langsamer.

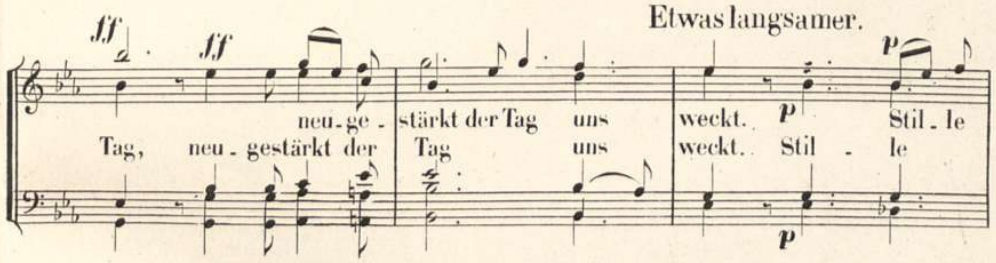

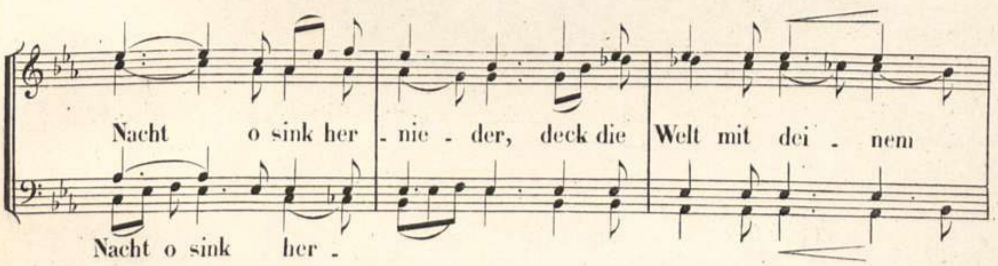

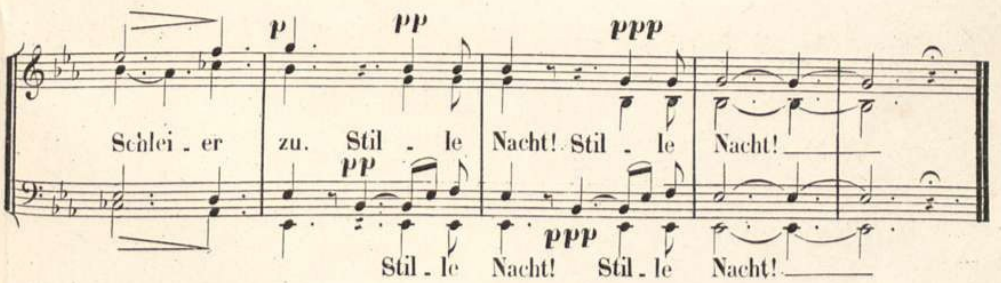

Fine.

AN DIE NACHT!

Gedicht von E. FRANCK. Musik von **FRANZ LACHNER.**

TENOR I.

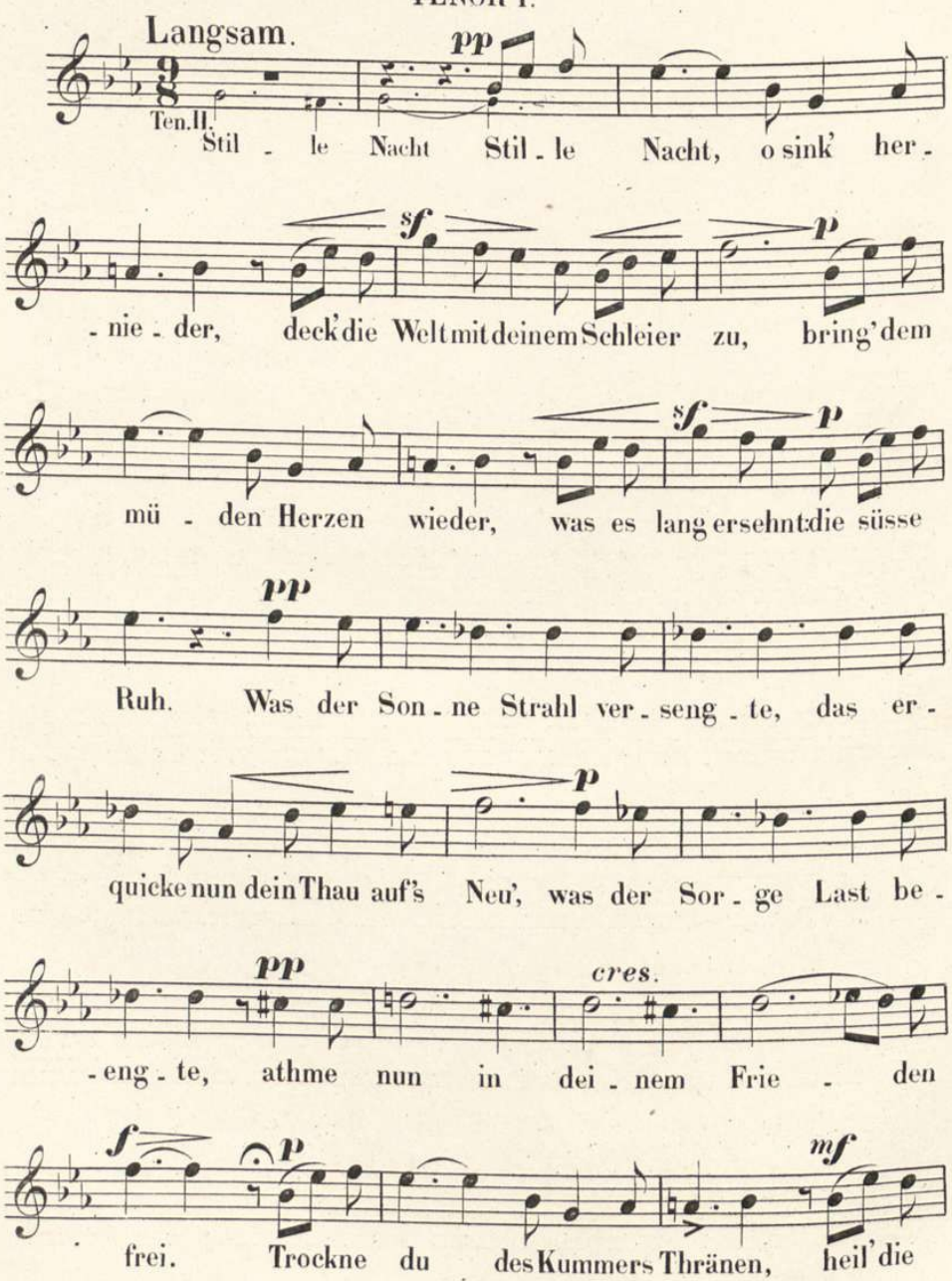

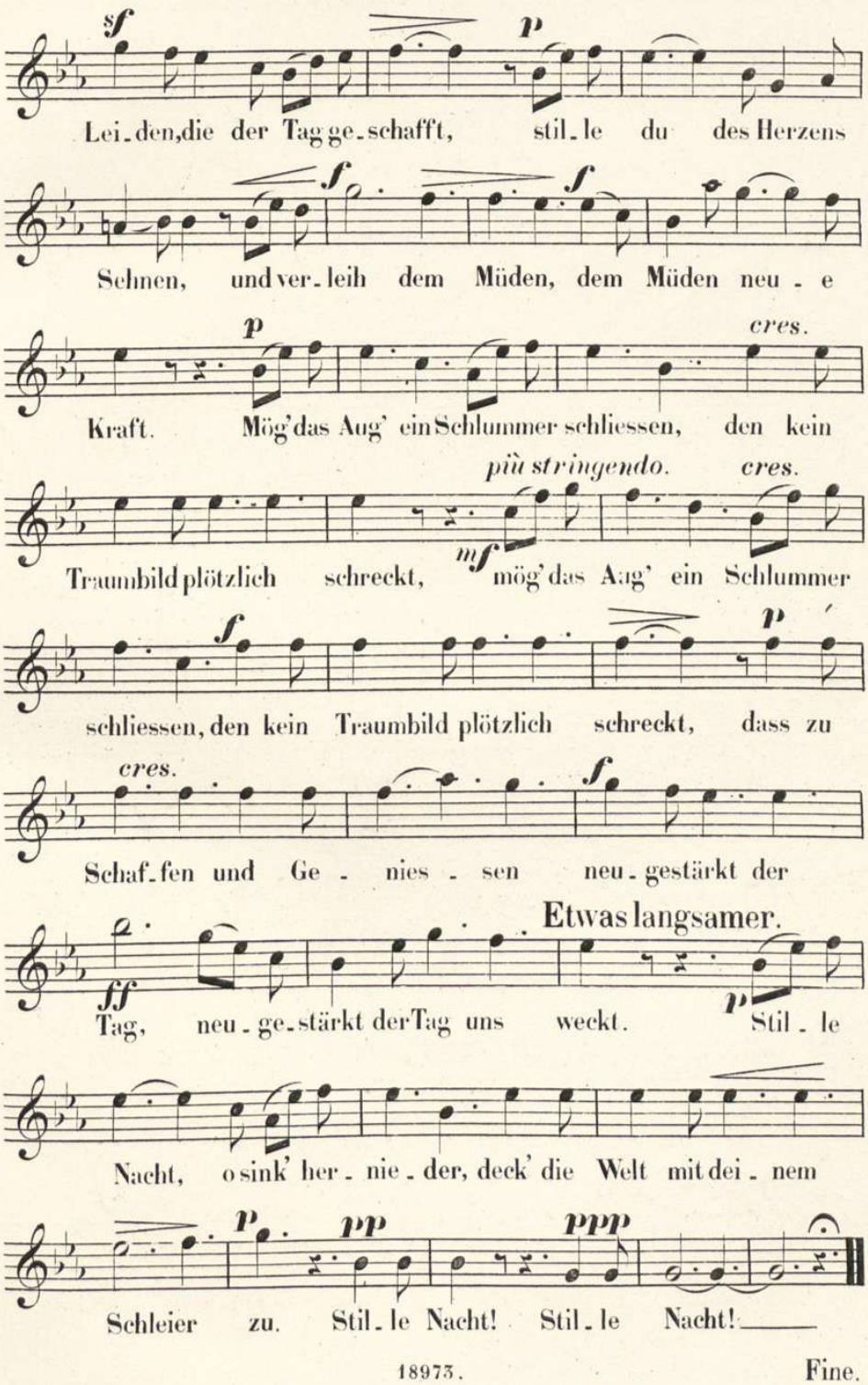
sf
p
Lei-den, die der Tag ge-schafft, stil-le du des Herzens
sf
sf
Sehnen, und ver-leih dem Müden, dem Müden neu-e
p
cres.
Kraft. Mög' das Aug' ein Schlummer schliessen, den kein
più stringendo.
cres.
mf
Traumbild plötzlich schreckt, mög' das Aug' ein Schlummer
f
p
schliessen, den kein Traumbild plötzlich schreckt, dass zu
cres.
f
Schaf-fen und Ge-nies-sen neu-gestärkt der
Etwas langsamer.
ff
p
Tag, neu-ge-stärkt der Tag uns weckt. Stil-le
Nacht, o sink' her-nie-der, deck' die Welt mit dei-nem
p
pp
ppp
Schleier zu. Stil-le Nacht! Stil-le Nacht!

Bayerische
Staatsbibliothek
MÜNCHEN

4° Mus. pr. 22874

AN DIE NACHT!

Gedicht von E. FRANCK. Musik von **FRANZ LACHNER.**

TENOR II.

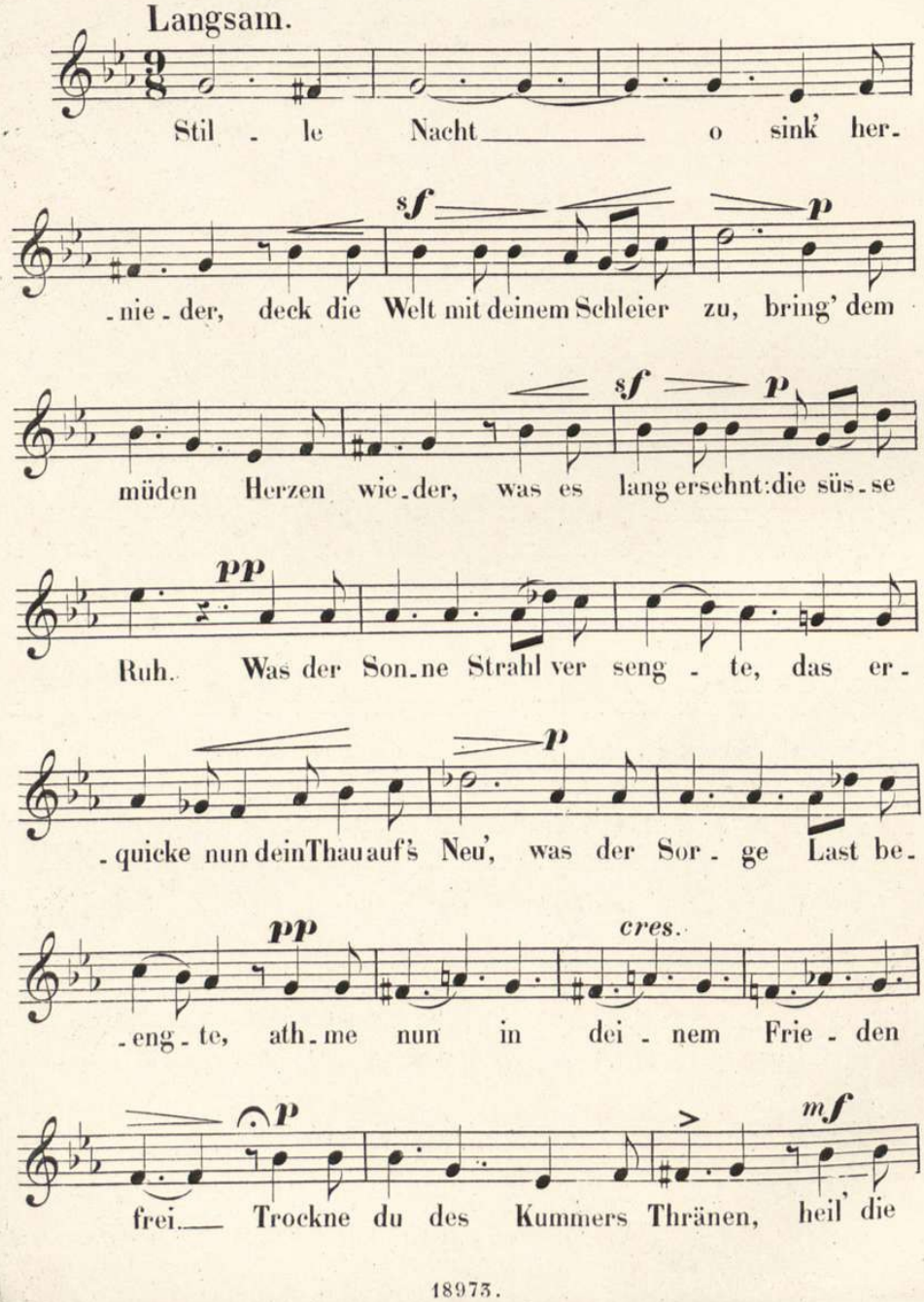

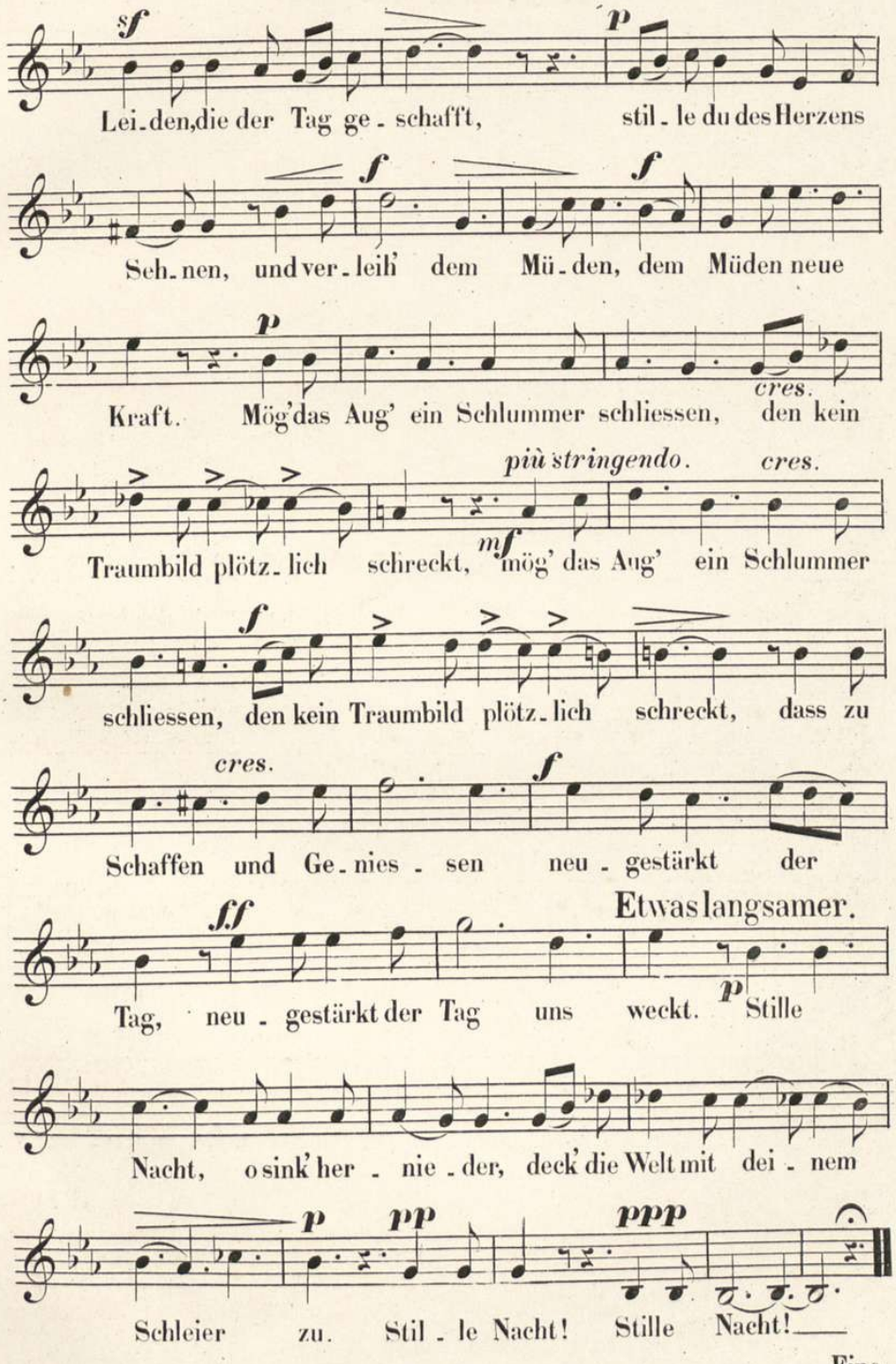
sf
p
Lei-den, die der Tag ge-schafft, stil-le du des Herzens
f
f
Sch-nen, und ver-leih' dem Mü-den, dem Müden neue
p
cres.
Kraft. Mög' das Aug' ein Schlummer schliessen, den kein
più stringendo.
cres.
mf
Traumbild plötz-lich schreckt, mög' das Aug' ein Schlummer
f
schliessen, den kein Traumbild plötz-lich schreckt, dass zu
cres.
f
Schaffen und Ge-nies-sen neu-gestärkt der
fff
Etwas langsamer.
p
Tag, neu-gestärkt der Tag uns weckt. Stille
Nacht, o sink' her-nie-der, deck' die Welt mit dei-nem
p
pp
ppp
Schleier zu. Stil-le Nacht! Stille Nacht!

Fine.

Bayerische
Staatsbibliothek
MÜNCHEN

3
zu
4° Mus. pr. 22874

AN DIE NACHT!

Gedicht von E. FRANCK. Musik von **FRANZ LACHNER.**

BASS I.

Langsam.

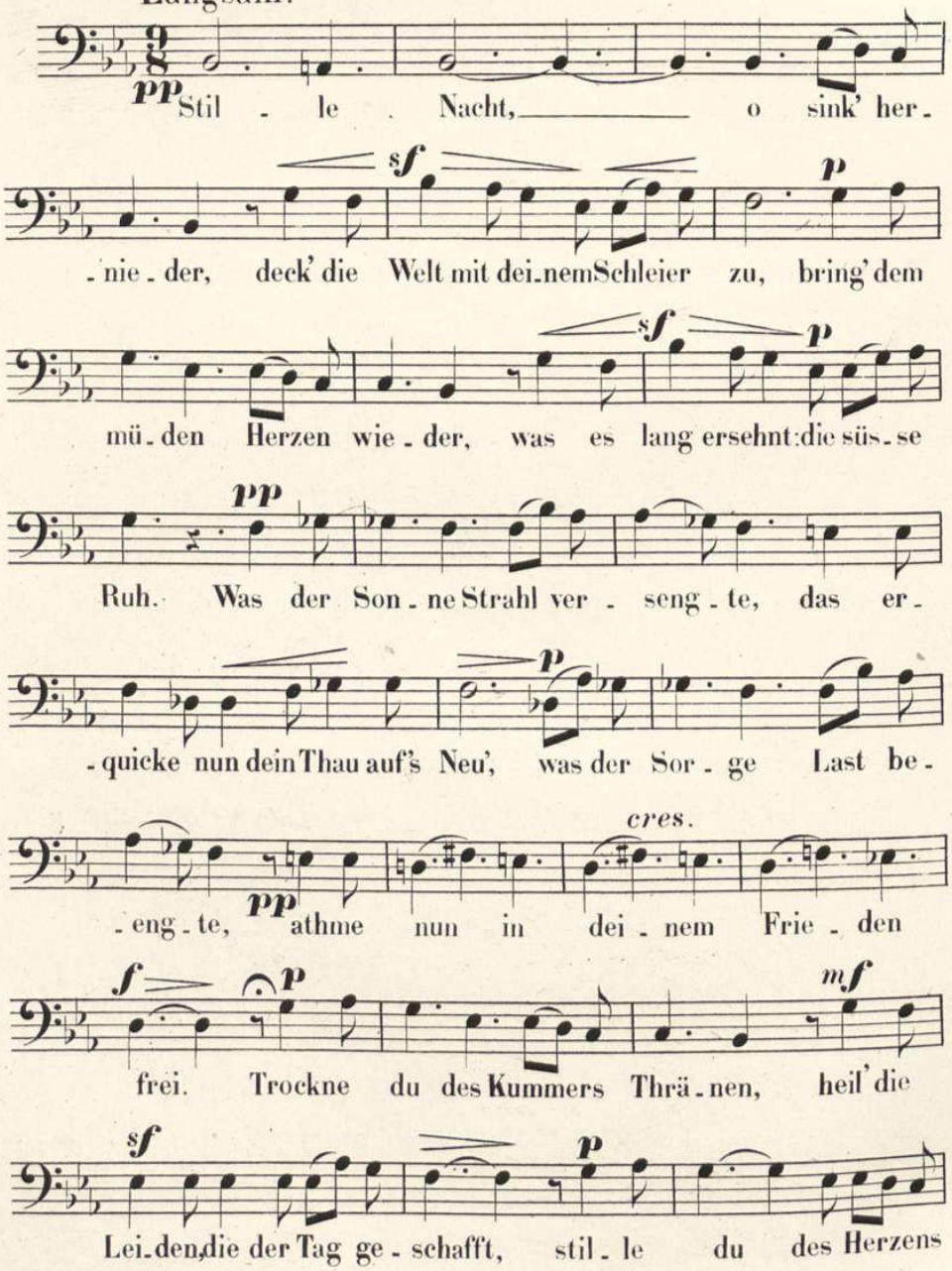

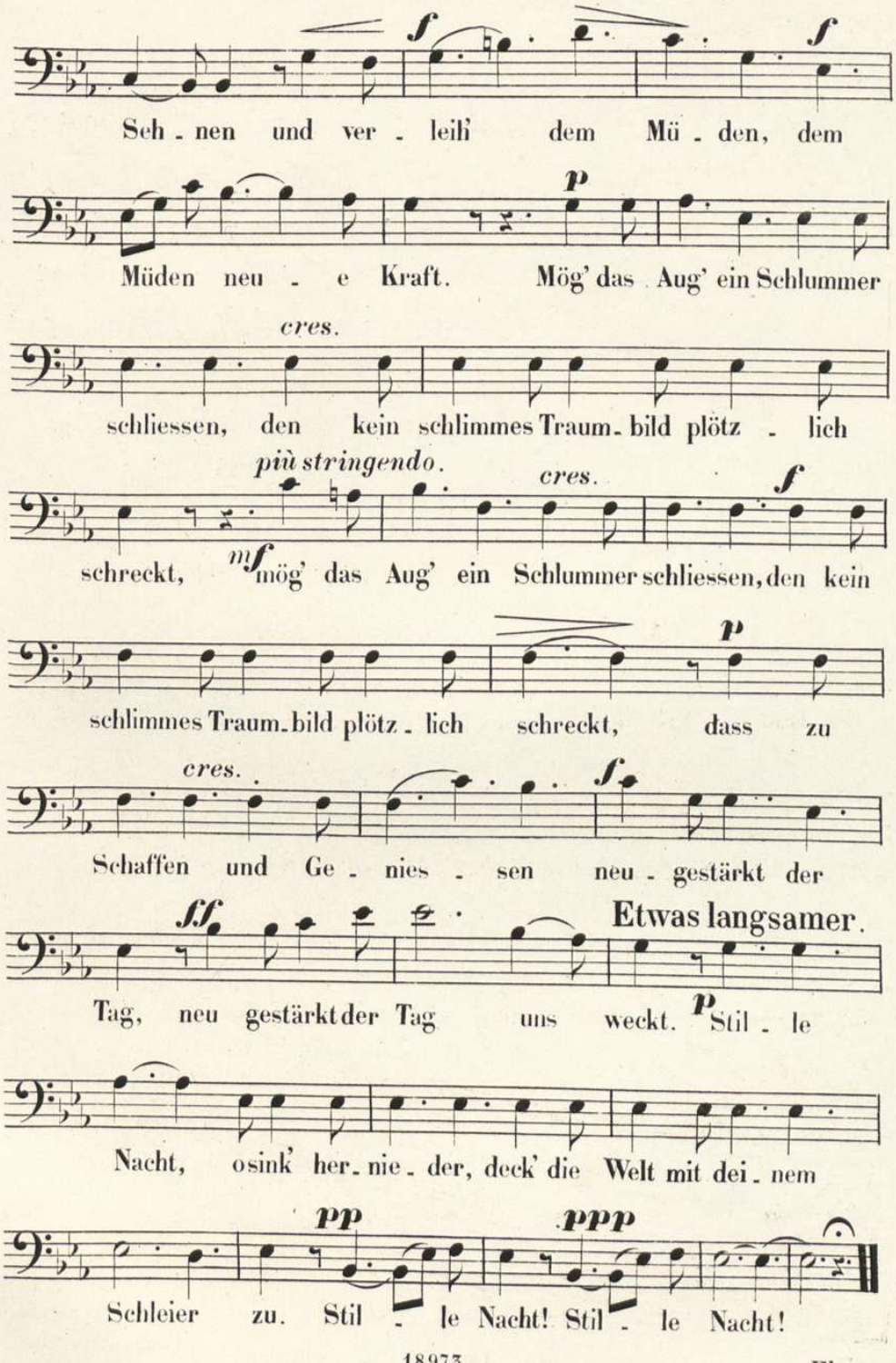
Sch - nen und ver - leih' dem Mü - den, dem
Müden neu - e Kraft. Mög' das Aug' ein Schlummer
cres.
schliessen, den kein schlimmes Traum - bild plötz - lich
più stringendo.
cres.
schreckt, mög' das Aug' ein Schlummer schliessen, den kein
schlimmes Traum - bild plötz - lich schreckt, dass zu
cres.
Schaffen und Ge - nies - sen neu - gestärkt der
Etwas langsamer.
Tag, neu gestärkt der Tag uns weckt. Stil - le
Nacht, o sink' her - nie - der, deck' die Welt mit dei - nem
Schleier zu. Stil - le Nacht! Stil - le Nacht!

Fine.

00065459

Mus 3
4° Mus. pr. 22874

AN DIE NACHT!

Gedicht von E. FRANCK. Musik von **FRANZ LACHNER.**

BASS II.

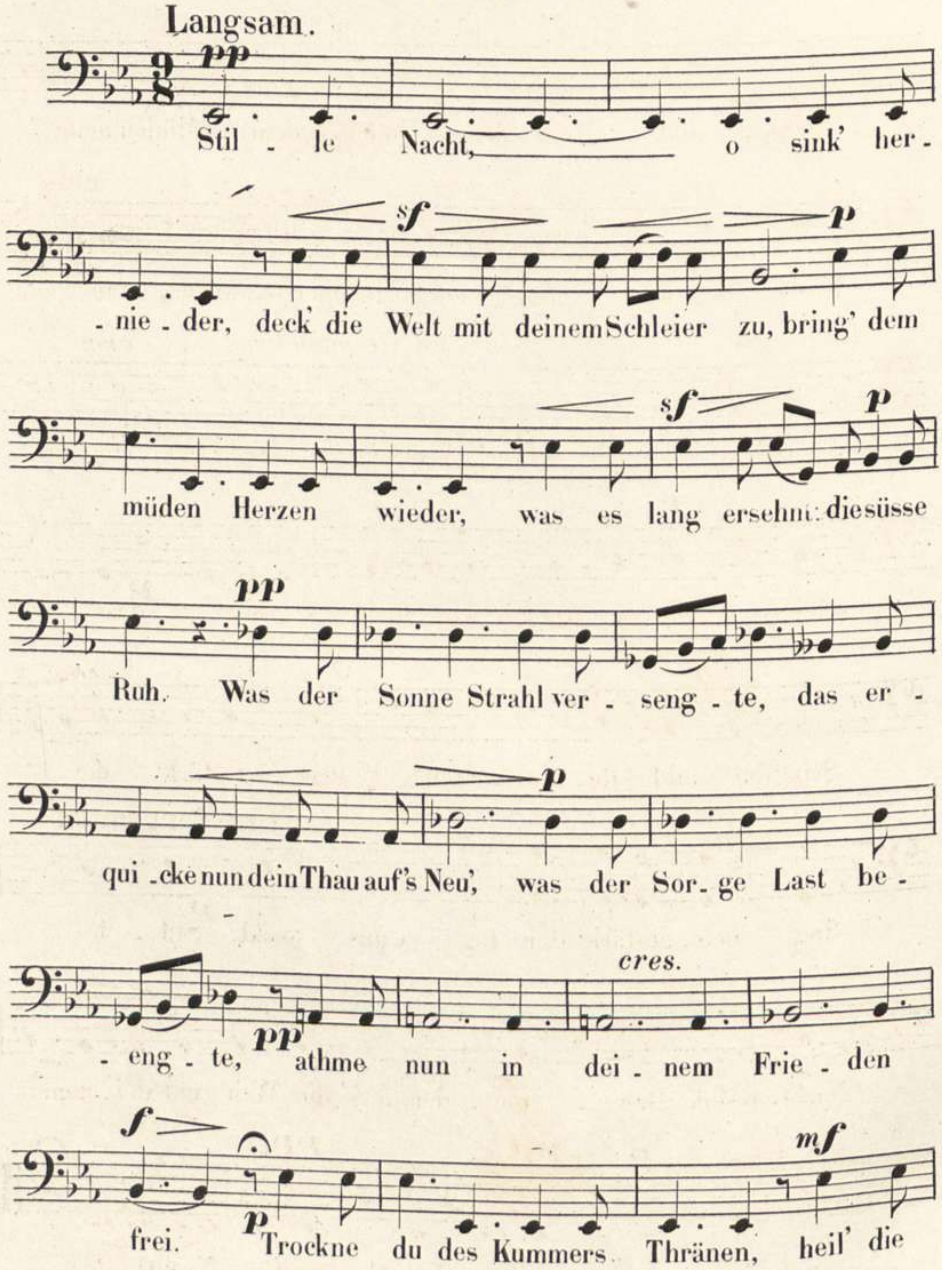

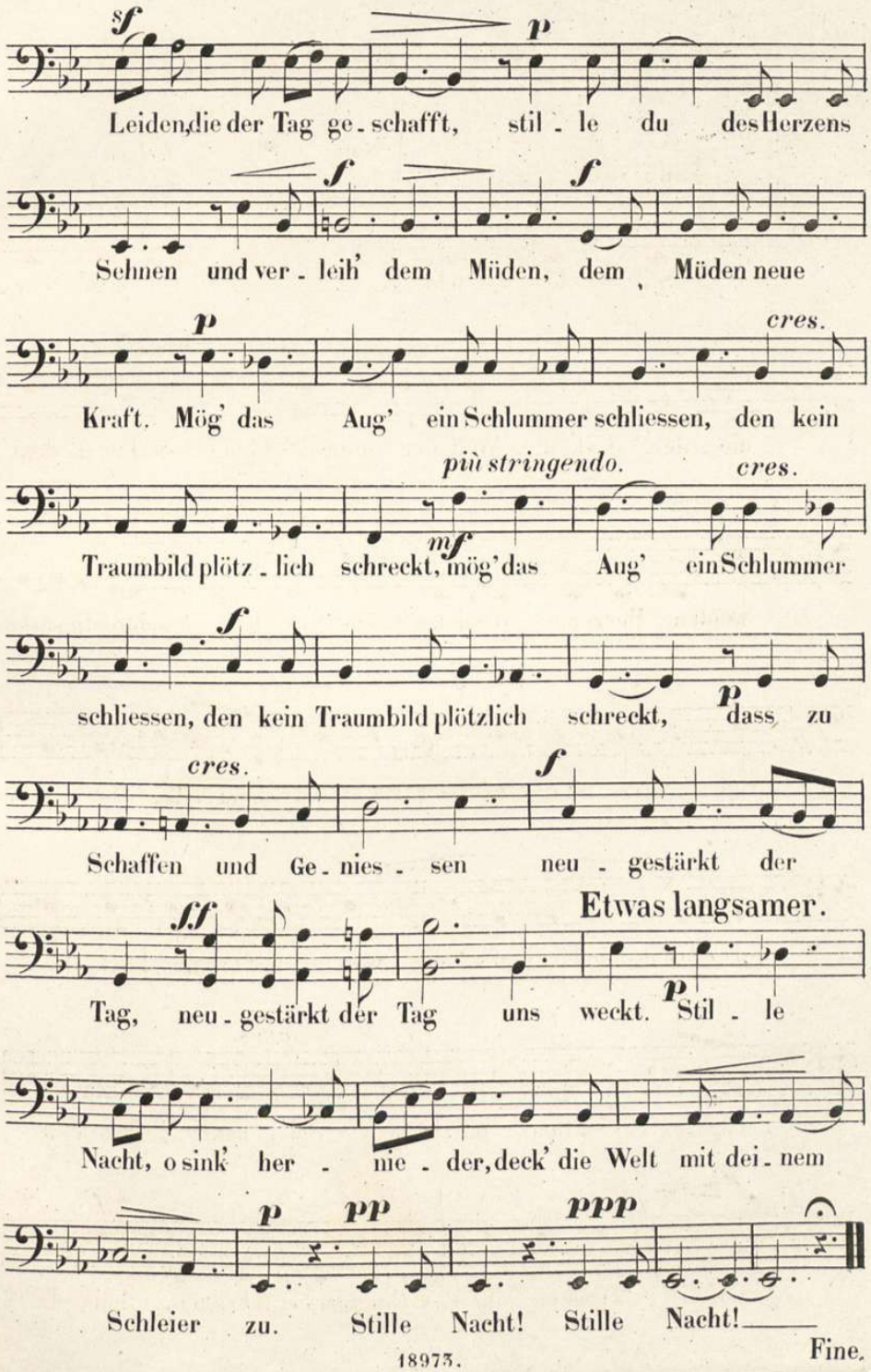
sf
p
Leiden, die der Tag ge - schafft, stil - le du des Herzens
sf
sf
Sehnen und ver - leih' dem Müden, dem Müden neue
p
cres.
Kraft. Mög' das Aug' ein Schlummer schliessen, den kein
più stringendo.
cres.
mf
Traumbild plötz - lich schreckt, mög' das Aug' ein Schlummer
sf
p
schliessen, den kein Traumbild plötzlich schreckt, dass zu
cres.
sf
Schaffen und Ge - nies - sen neu - gestärkt der
Etwas langsamer.
ff
p
Tag, neu - gestärkt der Tag uns weckt. Stil - le
Nacht, o sink' her - nie - der, deck' die Welt mit dei - nem
p
pp
ppp
Schleier zu. Stille Nacht! Stille Nacht!

Fine.