COLOANE ROMÂNE.

Quadrille

compus

din motive de arii naționale române

pentru PIANO

de

C. G. PORUMBESCU.

OP. 7.

Leca Morariu

Proprietatea și Editura. Tipografiei române.

J. E. TIERANU.

ORAVITIA

(AT)

Pretul 1 fl. v.a. / 2 lei 20 cr.

Toat[illegible]

COLOANE ROMĂNE.

Quadrille

compuse

din motive de arii naționale române

pentru PIANO

de

C. G. PORUMBESCU.

OP. 7.

Lecu Morariu

Proprietatea și Editura. Tipografiei române.

J. E. TIERANU.

ORAVITIA

(...IAT)

Pretul 1 fl. v.a. / 2 fr. 20 c.

Toat... drept...

Neca Morariu

COLOANE ROMÂNE.

Quadrille.

Pantalon. (Corăbiasca) **C. G. Porumbescu. Op. 7.**

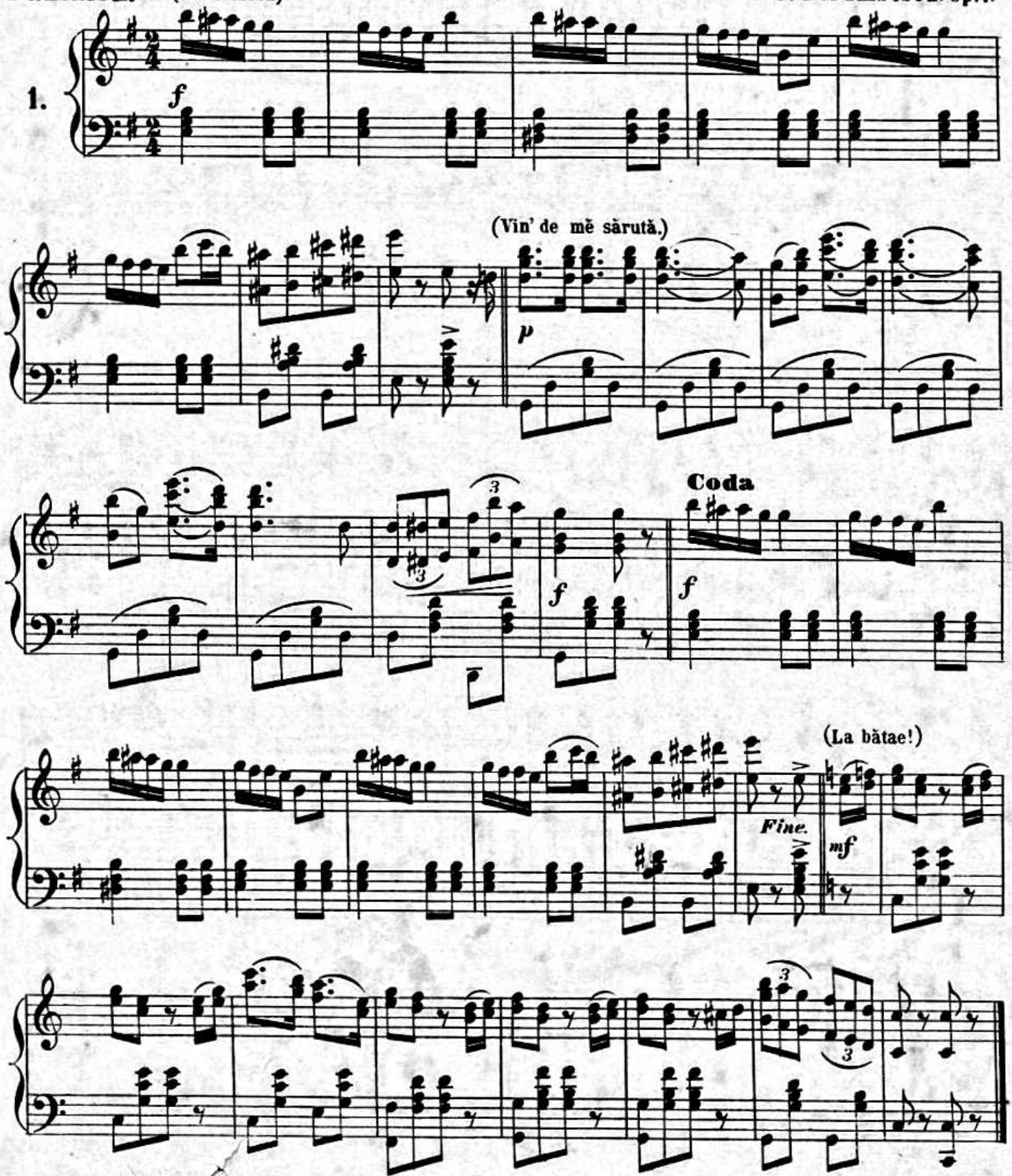

Stich u. Schnellpressen Druck v. Jos. Eberle & Cº VII. Westbahnstr. 9 Wien

Été.

(Fie pănea cât de rea.)

2.

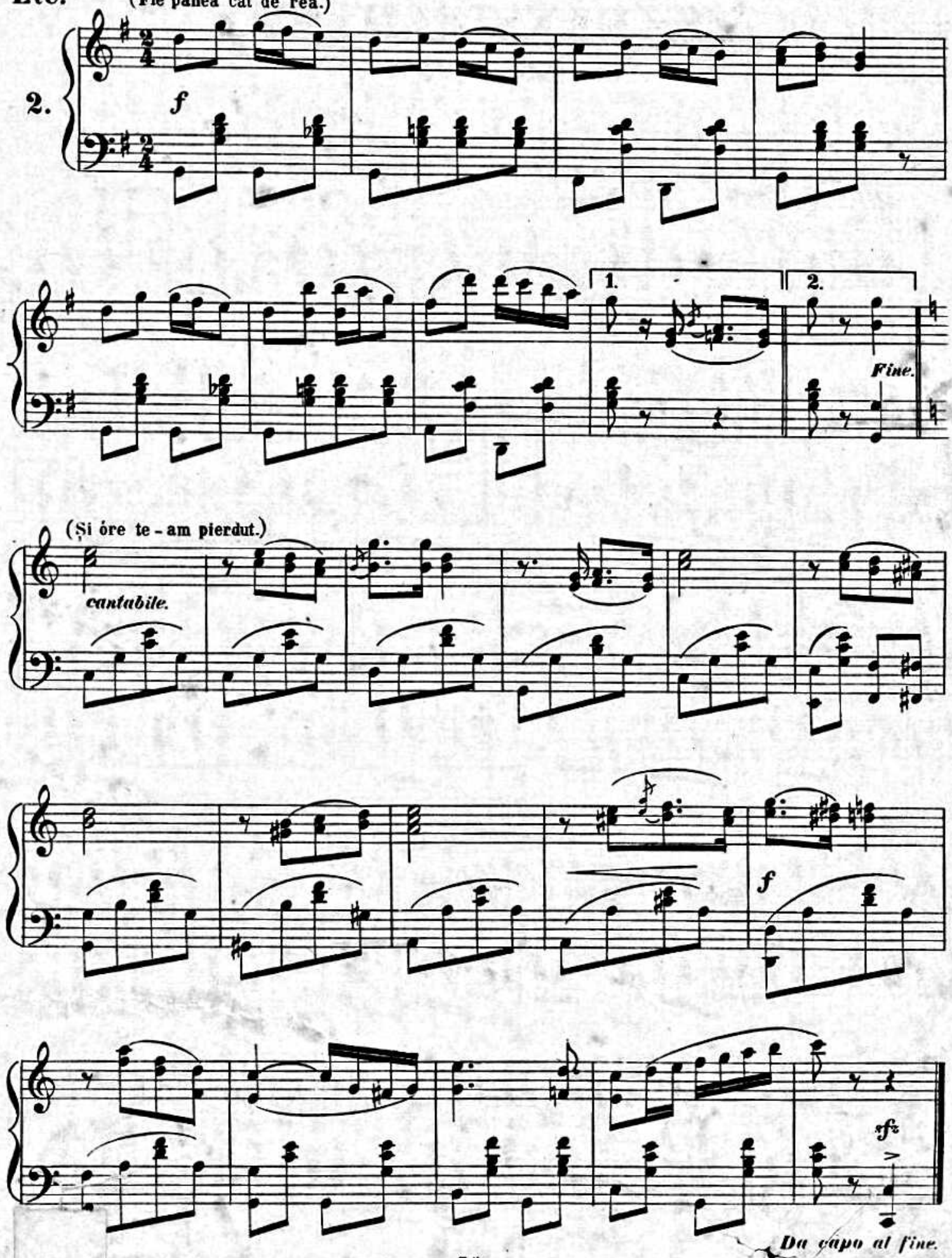

Poule.

3.

(Carnevalul.)

(Cântec de banchet.)

Coda

(Hora)

Fine.

Dal segno al fine.

Trénis. (Cântec poporal.)

4.

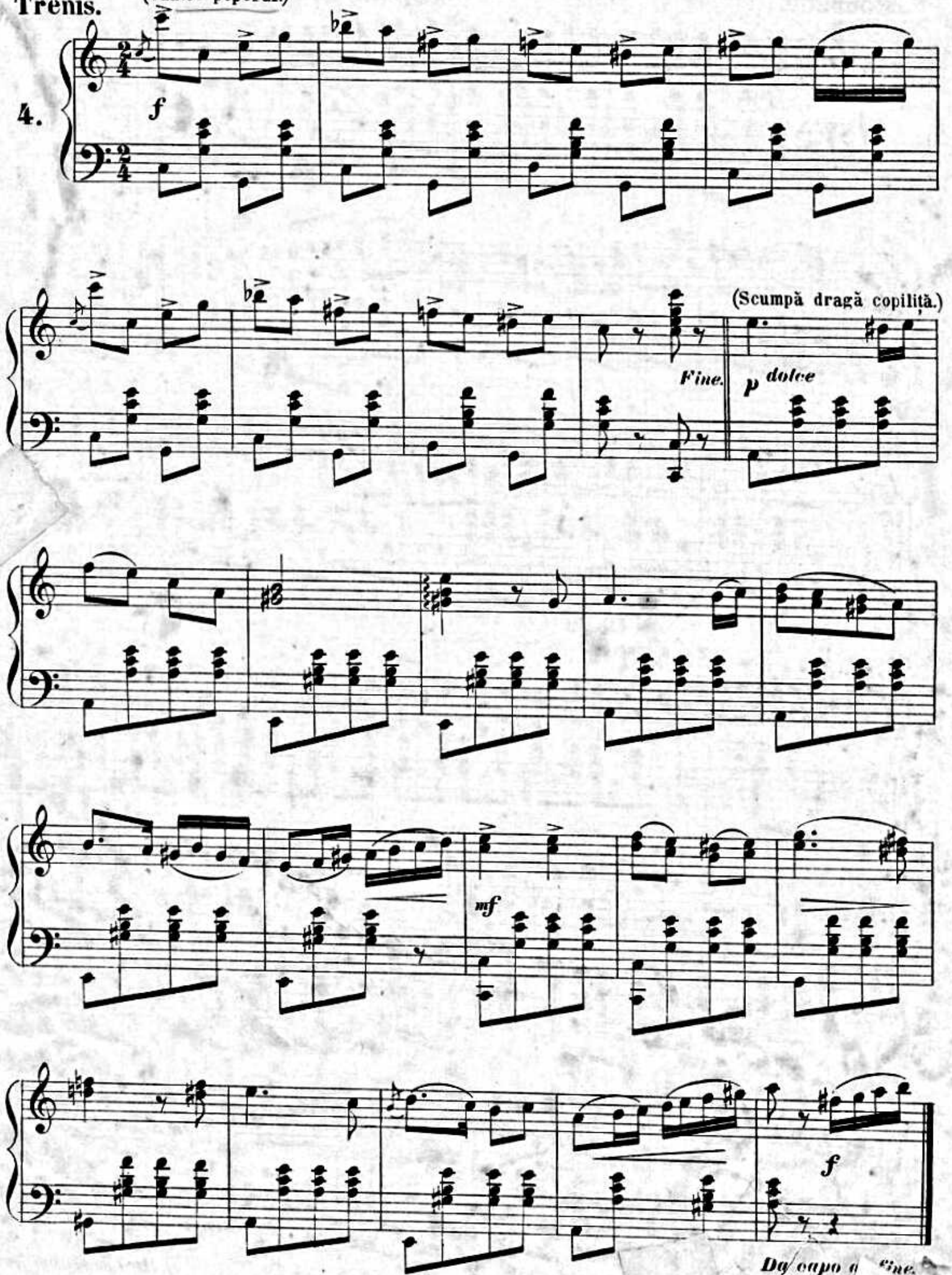

Pastourelle.

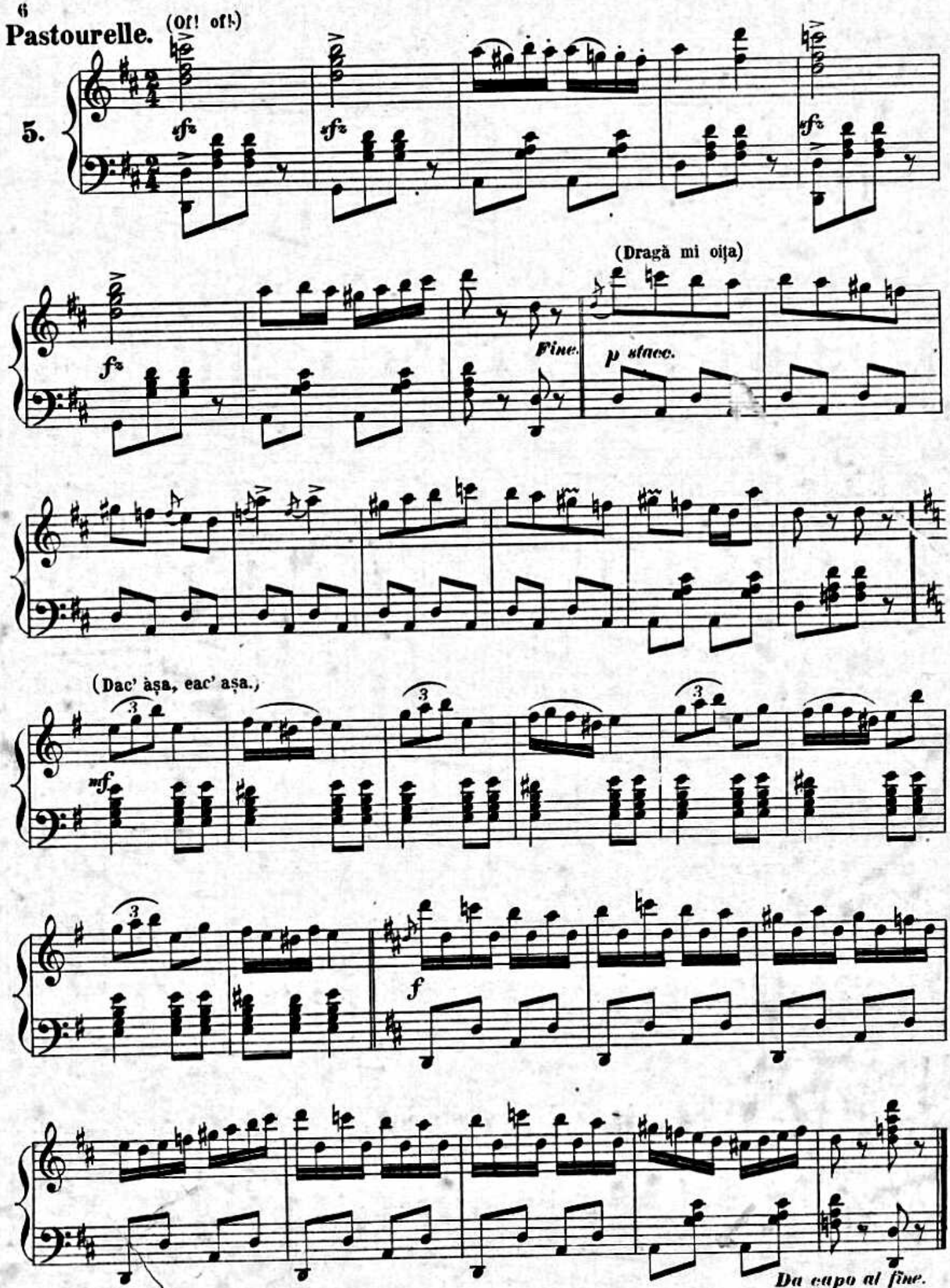

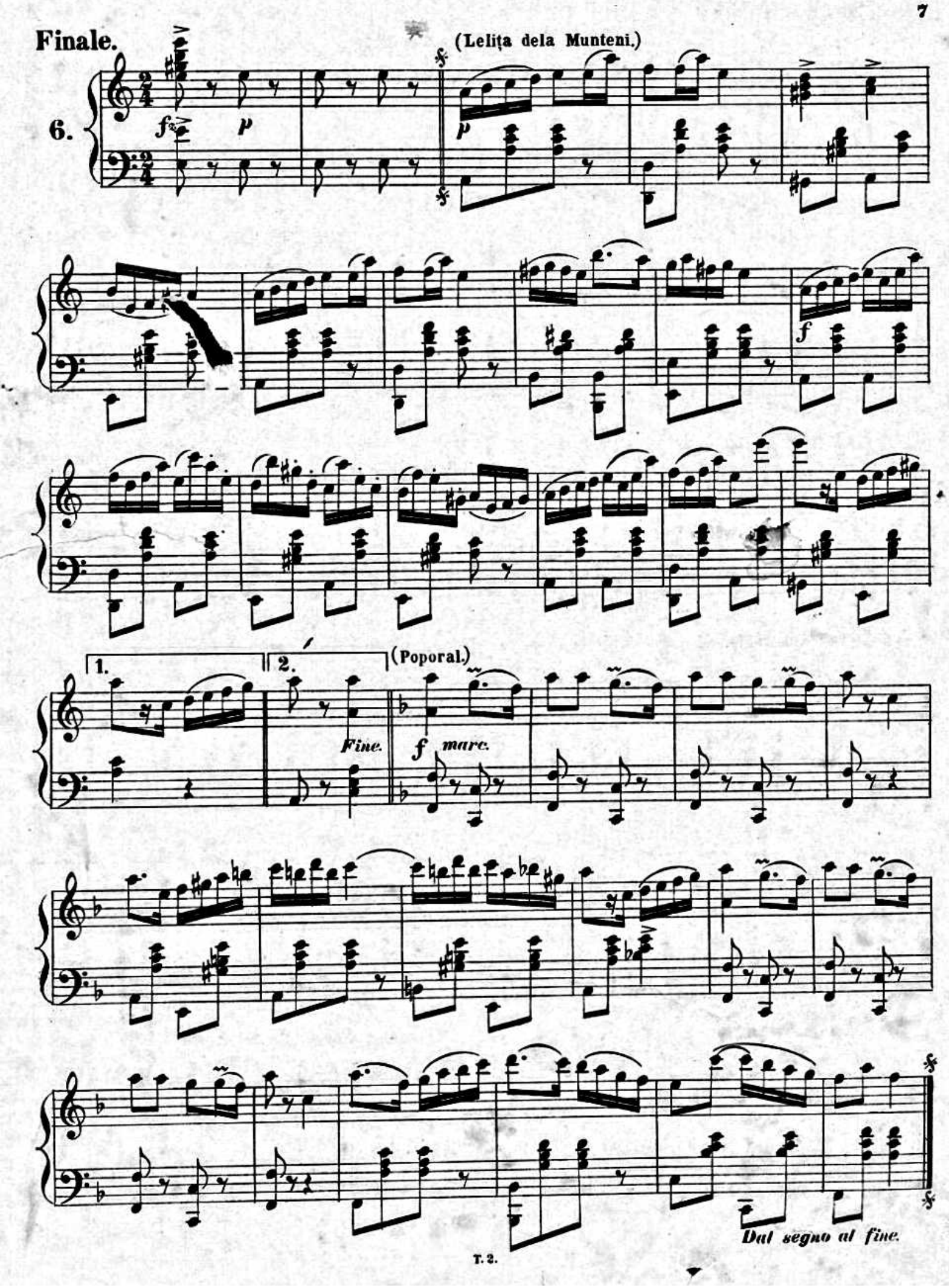
Finale.
(Lelița dela Munteni.)
6.
fz
p
p
f
1.
2.
(Poporal.)
Fine.
f marc.
Dal segno al fine.