Homenagem ao maestro Geraldinho Rodrigues e a todos da S. M. Santa Cecília de Entre Rios

Maestro Geraldo Rodrigues Marzano

Saxofone Tenor

Dobrado

Elvis Washington Reis

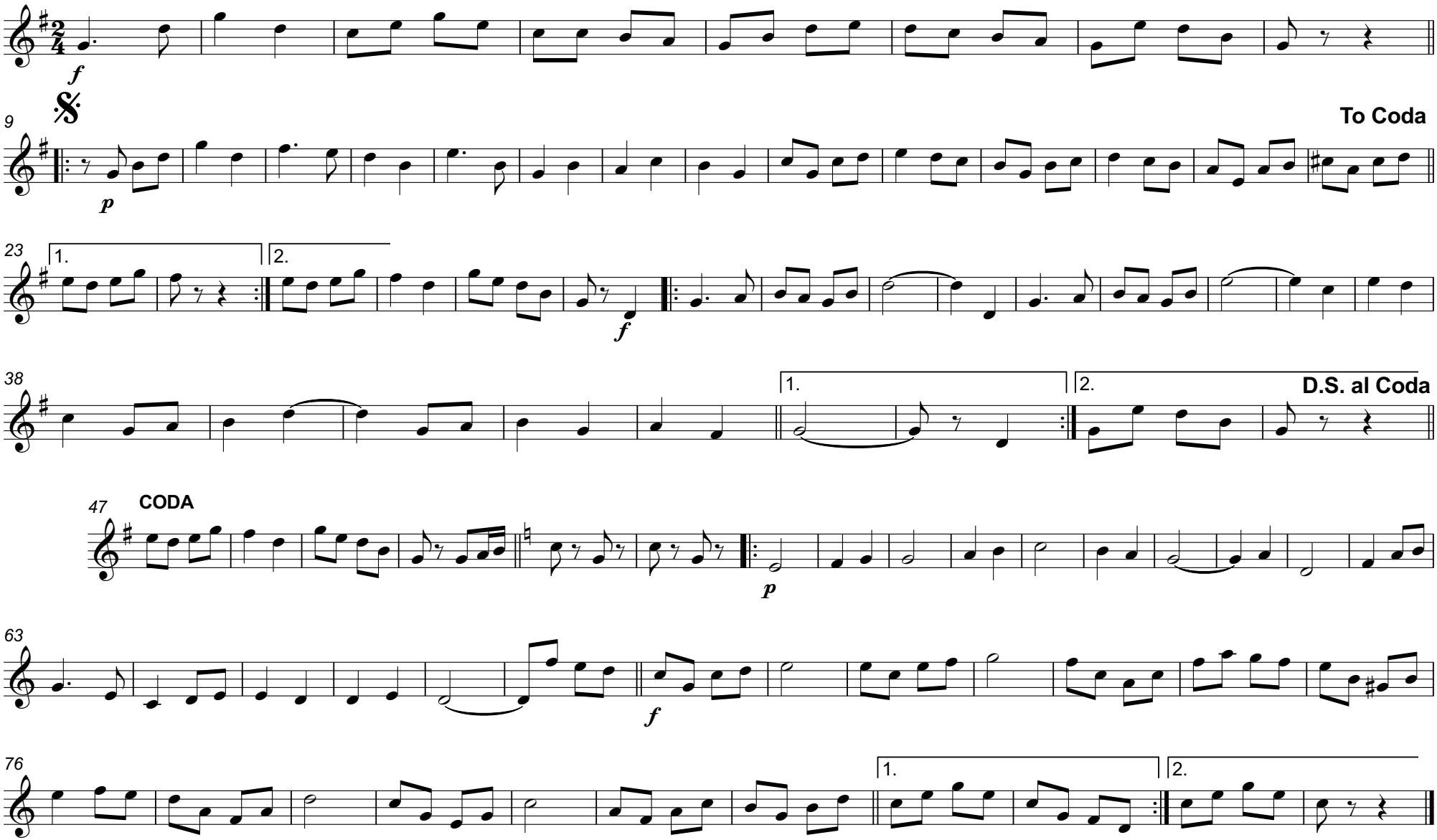

Copyright © Elvis Washington Reis
Entre-Rios de Minas - Minas Gerais
E-mail: musicalidaderc@live.com