

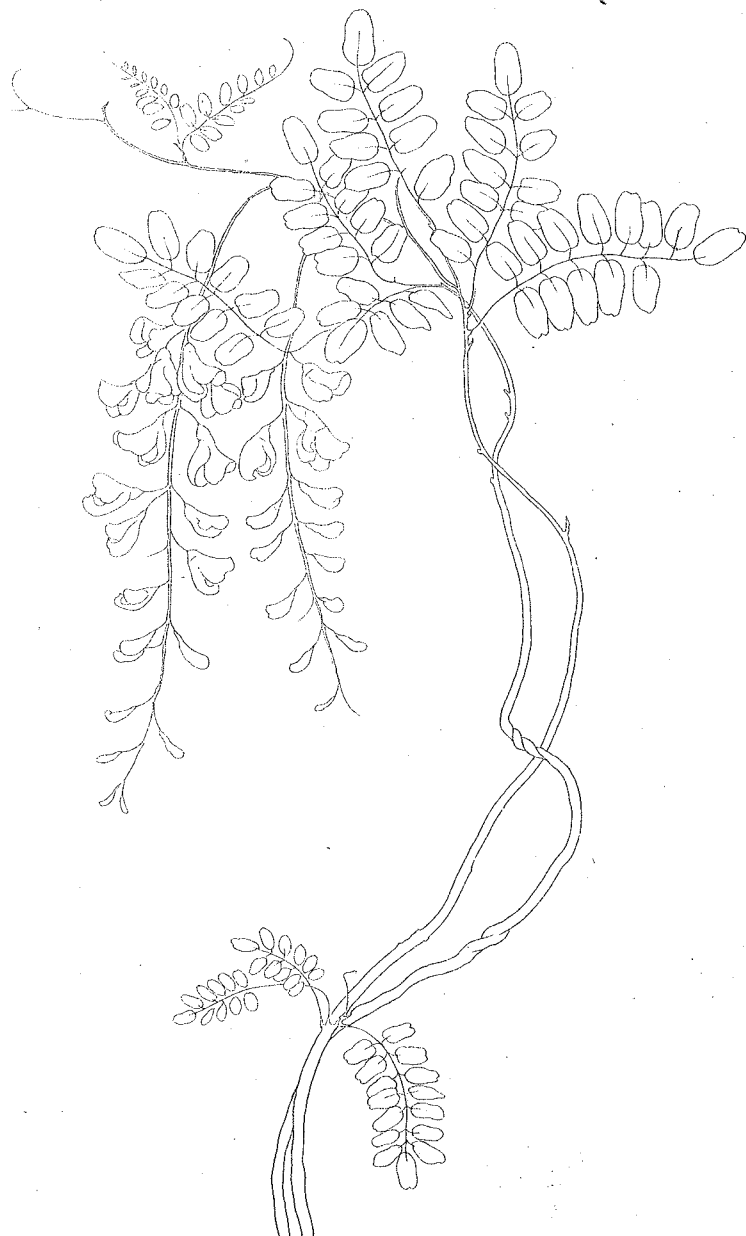

MADAMA  
BUTTERFLY

A Sua Maestà  
La Regina Elena

reverente omaggio  
di  
Giacomo Puccini

Milano 5. 2. 04

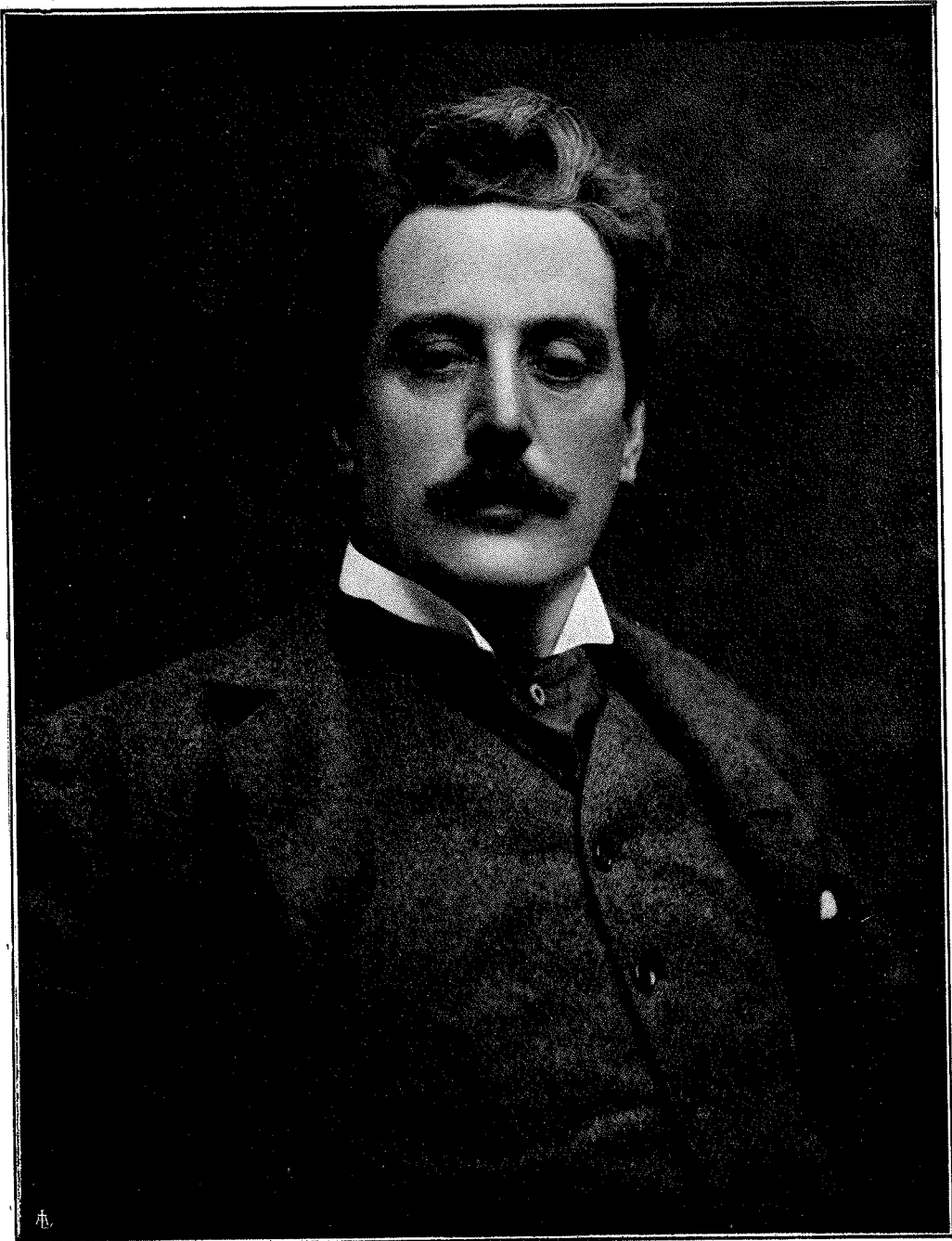

PLATINOTIPIA BERTIERI.

TORINO-MENTONE.

===== G. RICORDI & C. =====

MILANO - ROMA - NAPOLI - PALERMO - PARIGI - LONDRA - LIPSIA - BUENOS-AIRES

NEW-YORK - Boosey & Co.

Proprietà per tutti i paesi. — Deposto a norma dei trattati internazionali.

Ent. Sta. Hall. — New Edition = Copyright 1904, by G. Ricordi & Co.

===== *Stampato in luogo di manoscritto* =====

Tutti i diritti di esecuzione, rappresentazione, riproduzione, traduzione e trascrizione sono riservati.

Si diffidano i Corpi di musica in genere, Fanfare, Orchestre, ecc.

===== dall'eseguire riduzioni e trascrizioni in qualsiasi forma. =====

(Leggi 25 Giugno 1865, 10 Agosto 1875, 18 Maggio 1882 e Trattati internazionali).

# PERSONAGGI

MADAMA BUTTERFLY (CIO-CIO-SAN) . . . . .	
SUZUKI, servente di Cio-Cio-San. . . . .	
KATE PINKERTON . . . . .	
F. B. PINKERTON, Tenente nella marina degli S. U. A. . . . .	
SHARPLESS, Console degli Stati Uniti a Nagasaki . . . . .	
GORO, nakodo. . . . .	
IL PRINCIPE YAMADORI . . . . .	
LO ZIO BONZO . . . . .	
YAKUSIDÉ. . . . .	
IL COMMISSARIO IMPERIALE . . . . .	
L'UFFICIALE DEL REGISTRO . . . . .	
LA MADRE DI CIO-CIO-SAN . . . . .	
LA CUGINA . . . . .	
DOLORE . . . . .	

---

Parenti, Amici ed Amiche di Cio-Cio-San, Servi.

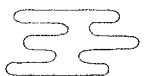

• A NAGASAKI — EPOCA PRESENTE

\* \* \* INDICE \* \* \*

\* \* ATTO PRIMO \* \*  
PAGINA 1.

---

\* ATTO SECONDO \*  
PARTE PRIMA  
PAGINA 189  
PARTE SECONDA  
PAGINA 325

# ATTO PRIMO

COLLINA PRESSO NAGASAKI

Casa giapponese, terrazzo e giardino.

In fondo, al basso, la rada, il porto,

la città di Nagasaki ♦ ♦ ♦ ♦ ♦ ♦ ♦ ♦ ♦ ♦

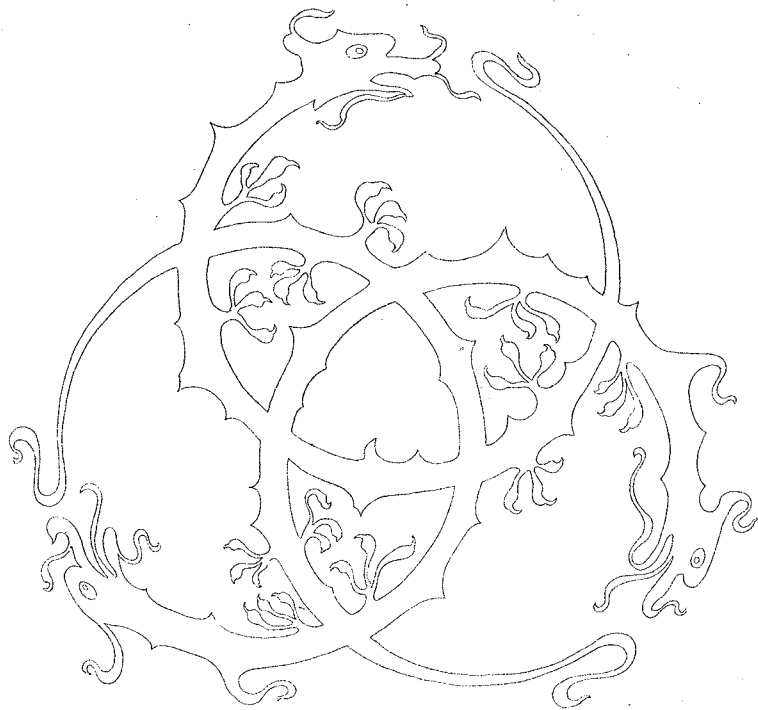

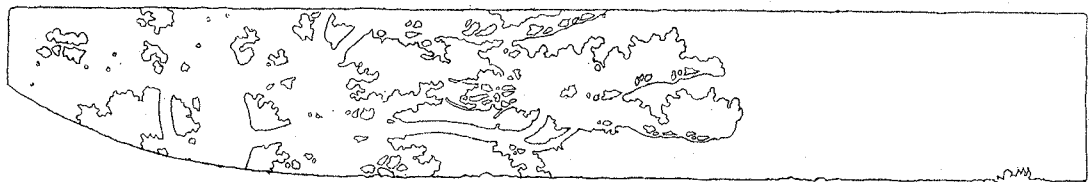

# MADAMA BUTTERFLY

DI

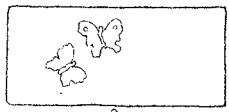
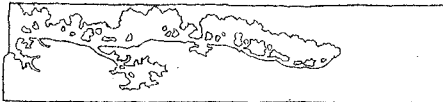

## G. PUCCINI ATTO PRIMO

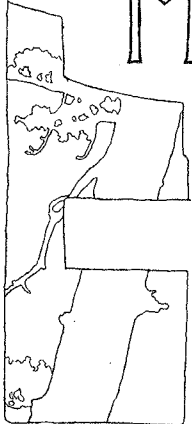
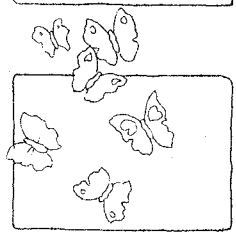

**VIOLINI I!**

**ALLEGRO**  $\text{♩} = 132$

*ff* *vigoroso*

(New Edition - Copyright 1904, by G. RICORDI & Co.)  
 Proprietà G. RICORDI & C. Editori - Stampatori, MILANO.  
 Tutti i diritti d'esecuzione, riproduzione, traduzione, trascrizione e rappresentazione sono riservati.

VIOLINI 2<sup>di</sup> e VIOLE

*ff ruvidamente*

*ff ruvidamente*

1

VIOLONCELLI

*ff ruvidamente*

*ff ruvidamente*

**VIOLONCELLI e CONTRABASSI**

## SI ALZA IL SIPARIO.

(Dalla camera in fondo alla ca.

setta, Goro, con molti inchini, introduce Pinkerton, al quale con grande prosopopea, ma sem-

pre ossequente fa ammirare in dettaglio la piccola casa. Goro fa scorrere una parete nel fon-

do, e ne spiega lo scopo a Pinkerton)

(si avanzano un poco sul terrazzo)

5 *ALL<sup>o</sup> MOD<sup>to</sup>* ♩ = 116

PINKERTON (sorpreso per quanto ha visto, dice a Goro:)

GORO E sof - fit - to... e pa - re - ti... (godendo delle sorprese di Pinkerton)

Vanno e ven - gono a

*meno forte*

GORO

pro - va a norma che vi gio - va nel lo stes - so lo - ca - le

*a tempo* *marcato* *mf* *p*

GORO

al - ter - nar nuovi aspetti ai consu - e - ti.

*marcato* *mf*

PINKERTON (cercando intorno)

Il ni - do nu - zia - al do - v'è?

GORO

(accenna a due locali)

Qui, o là... se -

*p*

GORO

- con - do ...

6

*mf marcato p poco animando*

PINKERTON

*Meno*

An - ch'es - so a dop - pio fon - dol La

*Meno*

*f p*

PINKERTON *rall..... a tempo*

(stupito)

sa - la? Al'l'a - per - to?...

(mostra la terrazza) (fa scorrere la parete verso la terrazza)

GORO

Ec - col

*P rall. col canto..... a tempo*

*p*

*f p*

GORO

*a tempo*

Un fian\_co scor\_re...

*p m.s. a tempo*

PINKERTON (mentre Goro fa scorrere le pareti)

7

Ca\_pi - scol...

ca - pi - scol...

*f p*

PINKERTON

UN POCO MENO COME PRIMA

Un al\_tro... E la dimo\_ra frivola...

GORO

Scivola!

UN POCO MENO COME PRIMA

*f* *p* *pp*

GORO

(protestando)

Sal\_da come u\_na tor\_re da ter\_re, fi\_no al

*p*

PINKERTON

È una ca\_sa a sof\_fiet\_to.

GORO (invita Pinkerton a scendere in giardino)

tet\_to.

*p*

(Goro batte tre volte le mani palma a palma)

*mf cres.* *f* *ff*

(entrano due uomini ed una donna che umilmente e lenti si ge-

8 *AND.<sup>te</sup> LENTO* ♩ = 66

*p sensibile*

nuflettono innanzi a Pinkerton)

GORO

(con voce un po' nasale, accennando)

Que - sta è la ca-me-

GORO

(lezioso)

- rie - ra che del-la vostra spo - sa fu già serva amo -

GORO MUOVERE UN POCO

- ro - sa. Il cuoco... il ser-vi-

*p* *m.s.* *m.d.*

PINKERTON

(impaziente) >

GORO I nomi?

- tor..... Son con - fu - si del grande o - no-re.

*m.s.* *m.d.* *m.s.*

(indicando Suzuki)

GORO

*caricato* *rall.* **1° TEMPO**

Miss Nuvo-la leg - - - - - gie-ra.

*m.d.* *rall.* **9** **1° TEMPO** *pp*

GORO (indicando un servo)

*comicamente gentile*

Rag - gio di sol na - scen - te. E - sa - la a -

PINKERTON

No - mi di scherno o scherzo. Io li chiami - rò:

GORO

- ro - mi.

PINKERTON

(indicandoli ad uno ad uno)

musi! Muso pri - mo, secondo, e muso terzo.

## 10 ALLEGRO ♩ = 120

SUZUKI

(sempre in ginocchio, ma fatta ardita rialza la testa)

Sor-ri-de Vostro O-no-re? Il ri-so è frutto e

SUZUKI

fio-re. Disse il sa-vio Ocu-na-ma: dei crucci la tta-ma smaglia il sor-

SUZUKI

- ri - so. *marcato*

11 *f* *mf* *f* *dim.*

*Ped.*

SUZUKI

*POCO MENO*

Schiude alla per-la il gu - scio, a-pre all'uo-mo

*POCO MENO*

*pp* *dolce* *p*

SUZUKI

*A Tempo*

i'u-scio del Pa-ra - di - so. Profumo degli De - i... Fonta-na del-la

*A Tempo*

*p*

SUZUKI

vi - ta... Dis - se il sa - vio O - cu - na - ma : dei cruc - ci la

SUZUKI (Pinkerton è distratto e seccato)

trama smaglia il sor-ri-so.  
 (accorgendosi che Pinkerton comincia ad essere infastidito dalla loquela di Suzuki batte tre volte le mani)

(i tre si alzano e fuggono rapidamente rientrando in casa)

12 *ff* *deciso*

*p* *mf*

PINKERTON *ANDANTE* *6*

A chiacchiere co-stei mi par cosmopo-  
*ANDANTE*

PINKERTON *ALL.<sup>o</sup> MOD.<sup>to</sup>* (a Goro che è andato verso il fondo ad osservare)

- li - ta. Che guar-di?

*f* *p*

GORO

Se non giun-ge an-cor la spo-sa.

PINKERTON

Tut - to è pron - to?

O - gni

*A Tempo*

*p*

PINKERTON

Gran per - la di sen - sa - le!

(ringrazia con profondo inchino)

co - sa.

*cres.*

*crescendo sempre*

GORO

*ALL.<sup>to</sup> MOD.<sup>to</sup> ♩ = 112*

14

Qui ver - ran:.....

*ALL.<sup>to</sup> MOD.<sup>to</sup> ♩ = 112*

GORO

GORO

LEGNI

GORO

Qui si firma l'at-to e il ma-tri-mo-nio è fat-to.

PINKERTON

E son molti i pa-renti?

GORO

La suo-ce-ra, la

15

*leggerissimo*

*pp*

GORO

nonna, lo zio Bonzo (che non ci degne-rà di sua pre-

*pp*

GORO

- sen\_za) e cu - gi - ni, e le cu - gi - ne... Met -

*pp*

*più piano*

GORO

- tiam fra gli ascen - den - ti... ed i col - la - te - ra - li, un

*p*

*pp*

GORO

due doz - zi - ne. Quanto alla discen -

*cres.*

*f*

*mf*

5 16

GORO

(con malizia ossequente)

- den - za... prov - vederanno assa - i Vo - stra Gra - zia è la

*p*

*sensibile*

PINKERTON

GORO *tratt. a tempo* Gran per - la di sen -  
 bel - la Butter - fly.....  
*tratt. a tempo*

PINKERTON

(Goro ringrazia con un profondo inchino)

- sa - le!  
 (dall' interno, un po' lontano)  
 SHARPLESS *f* E su - da e ar - rampi - ca! sbuf - fa, in - ciampi - ca!

GORO (ch'è accorso al fondo, annuncia a Pinkerton)

(si prosterna innanzi al Console)

Il Consol sa - le. (entra sbuffando)  
 SHARPLESS Ah!... quei

17

PINKERTON

(va incontro al Console: i due si stringono la mano)

SHARPLESS

Be - ne ar - ri -  
ciot - to - li . mi han - no sfiac - ca - to!

PINKERTON

Goro - va - to. (al Console) Pre - sto

SHARPLESS Be - ne ar - ri - va - to.

Ouff!

PINKERTON

(indicando il panorama)

Go - ro qual - che ri - sto - ro. Ma

(Goro entra in casa frettoloso)  
(sbuffando e guardando intorno)

SHARPLESS

Al - to.

PINKERTON

18 bel-lo!

SHARPLESS (contemplando la città ed il mare sottoposti)

Naga - sa - ki, il

SHARPLESS

ma-re, il por-to...  
sentito

PINKERTON

(accenna alla casa)  
e u - na ca -

(Goro viene frettoloso dalla casa,

**PINKERTON**

- set - ta..... che obbe - di - sce a bac - chet - ta.

**VIOLE** *pp*

19

*pp*

*p*

seguito dai due servi: portano bicchieri, bottiglie e due poltrone di vimini: depongono bic-

**PINKERTON**

La com - pe - rai per no - ve -

**SHARPLESS**

Vo - stra?

chieri e bottiglie su di un piccolo tavolo e tornano in casa)

**PINKERTON**

- cen - to - no - van - ta - no - ve an - ni,

## PINKERTON

con fa - col - tà, o - gni

## PINKERTON

me - se, di re - scin - de - re i pat - ti.

*pp*

## PINKERTON

So - no in que - sto pa - e - se

*mf*

PINKERTON

20 e - la - sti - ci del par, ca - se e con -

PINKERTON

- trat - ti.

SHARPLESS

E l'uomo e -

PINKERTON

(invita Sharpless a sedersi)

Cer - to.

SHARPLESS

- sper - to ne pro - fit - ta.

*stringendo*.....

*pp* VUOTA *pp*

21

PINKERTON

(con franchezza)

*cantando* Do - vun - que al mondo

PINKERTON

lo Yankee va - ga - bon - do si go - de e traffi - ca

PINKERTON

sprez - zan - do ri - schi. Af -

22

## PINKERTON

- fon - da l'án - cora al - la ven - tu - ra.....

## PINKERTON

(s'interrompe per offrire da bere a Sharpless)

Milk-Funch, o

## PINKERTON

(riprendendo)

Wis - ky? Af -

23

*sentito*

## PINKERTON

- fon - da l'án - cora al - la ven - tu - ra

PINKERTON

fin - ché u - na raf - fi - ca scom - pi - gli  
*p crescendo*.....

PINKERTON

*f poco allarg.*

na - - ve e or - meg - gi, albe - ra - tu - - ra.....  
*poco allarg*.....

*f*

Red. \* Red. \*

PINKERTON

*A Tempo*

**24** La vita ei non ap - pa - ga se non fa suo te -

*A Tempo sentito*

*p* *pp*

PINKERTON

- sor i fio-ri d'o-gni pla-ga,..

SHARPLESS

È un fa-ci-le van-

*p*

PINKERTON (continuando) *poco rall.* *a tempo*

d'o-gni bel-la gli a-mor.....

SHARPLESS

- ge-lo... è un fa-ci-le van-

*poco rall.* *a tempo*

*Sostenendo*.....

SHARPLESS

- ge-lo che fa la vi-ta va-ga ma

*dolce*

*p Sostenendo*.....

SHARPLESS

che intri\_stisce il cor.....

*p* *cres.* *e allarg:*

*I.<sup>o</sup> TEMPO - Sostenendo*

PINKERTON

Vin - to si tuf - fa, la sor - te rac - ciuf - fa.

25

*I.<sup>o</sup> TEMPO - Sostenendo*

*f*

PINKERTON

Il suo ta - len - to fa in o - gni do - ve. Così mi

*p*

PINKERTON

spo-so all'u-so giappo - ne - se per no-ve - cen - to-novanta-no - ve

PINKERTON

an - ni. Sal - vo a pro - sciogliermi ogni me-se.

SHARPLESS

*dolce* È un

*rit:.....* *a tempo*

SHARPLESS

fa - ci - le van - ge - lo.

PINKERTON

«A - me - ri-ca for e - ver!»

SHARPLESS

«A - me - ri-ca for

26

*ff*

SHARPLESS

e - ver!» Ed è bel-la la

*f m.f.*

*Ad.*

\*

GORO

(Goro che ha udito, si affaccia al terrazzo pre-  
muroso ed insinuante)

*ALLEGRETTO MOSSO* ♩ = 112

Una ghirlanda di fio-ri fre - schi.

SHARPLESS

spo-sa?

*ALLEGRETTO MOSSO* ♩ = 112  
*dolce*

*p*

*q*

II0000

*q*

GORO

*poco rit:*.....

U - na stel - - la dai rag - gi d'o - - ro.

*poco rit:*.....

GORO

*a tempo cres:*.....

27 E per nul - la: sol cen - - to yen.

*a tempo cres:*.....

*p cres.*

GORO... (al Console)

Se Vo - stra Gra - zia mi co - man - da ce

*m.s.*

PINKERTON (con viva impazienza) *a tempo* (Goro corre

Va, con-du-ci-la Goro.

GORO *poco rit.* (Il Console ridendo, ringrazia)

n'ho un as-sor-ti - men - to.

*p poco rit..... f*

in fondo e scompare discendendo il colle)

*p*

28 *pp*

*dim.* *p poco meno*

SHARPLESS

Qua-le sma-nia vi

PINKERTON

SHARPLESS *poco rall.* Non so!... non  
 pren-de! Sa - reste addi-rit-tu - ra cot-to?

*poco rall.*

PINKERTON (impaziente si alza e Sharpless anch'esso) *rall.*

so! Di - pen-de dal grado di cot - tu - ra! A -

*p* *rall.* *mf*

ALL.<sup>to</sup> MODERATO ♩ = 104

PINKERTON

- mo - re o gril - lo, dir non sa - pre - i.

29 ALL.<sup>to</sup> MODERATO ♩ = 104

PINKERTON

Cer - to co - ste - i m'ha coll' in - ge - nu - e ar - ti inve -

*p*

PINKERTON

*mezza voce*

- sca - to. Lie - ve qual te - nu - e ve - tro sof - fia - to

*p*

## PINKERTON

*dolce*  
*pp* al - la sta - tu - ra, al por - ta - men - to

VIOLINI  
*ppp*

30 *sensibile*

*ppp*

## PINKERTON

sem - bra fi - gu - ra da pa - ra - ven - to.

## PINKERTON

Ma dal suo lu - ci - do fon - do di lac - ca

LEGNI

*dolce*

*p*

## PINKERTON

co - me con su - bi - to mo - - to si stac - - ca, qual

*m.d.* *mf*

## PINKERTON

far - fal - - let - ta svo - laz - za e po - sa

31 *mf leggero*

## PINKERTON

con tal gra - ziet - ta si - - len - zi - o - - sa

*pp*

PINKERTON *Sostenendo un poco* *allarg. ma poco* *a tempo*

che di rin - correrla fu - ror m'as - sa - le.....

*Sostenendo un poco* *allarg. ma poco* *a tempo*

*mf*

Ped. \* Ped. \* Ped. \*

PINKERTON *poco ritard:.....*

..... se pu - re in - franger - ne do - ves - si l'a -

*p* *poco ritard:.....*

PINKERTON *al tempo 1º*

- le..

32 *al tempo 1º*

*mf* *p*

(seriamente e bonario)

SHARPLESS *p*

Ier l'altro, il Conso - la - to sen' ven - ne a vi - si -

SHARPLESS

- tar! Io non la vi-di, ma l'u-dii par-lar. Di sua

SHARPLESS

voce il mi-ste-ro l'a-ni-ma mi col-pi. Cer-to quando è sin-

*ritenuto*

*rit col canto...*

SHARPLESS

- cer l'amor par-la co-si..... Sa-reb-be gran pec-

*a tempo*

*Ped.* \*

SHARPLESS

- ca-to..... le lie-vi a-li strap-par..... e de-so-

*poco rit. dolcissimo*

*a tempo*

*pp poco rit...* *a tempo*

SHARPLESS

- lar for-se un cre - du - lo cuoi .....

*cres.*

*f*

PINKERTON

Con-so-le mio gar - ba - to, queta - te-vi! Si

PINKERTON

sa..... la vo-stra e-tà è di

SHARPLESS

Sa-reb - be gran pec - ca - - - to...

PINKERTON

fle - - bi - le u - mor..... Non c'è gran

SHARPLESS

Quel - la di - -

34

*Ped.* *allargando un poco*..... \*

PINKERTON

ma - le..... s'io vo' quel - - l'a - le.....

SHARPLESS

- vi - na..... mi - te vo - ci - na.....

*allargando un poco*.....

PINKERTON *f*

driz - za - re ai dol - ci vo - li del - - l'a - -

SHARPLESS

*f* non do - vreb - - be dar no - te di do - -

PINKERTON *a tempo* (offre di nuovo da bere)

- mor!  
Wis-ky?

SHARPLESS

- lor. U-n'al - tro bic -

35

*a tempo*

*p* *m.s.*

PINKERTON

(mesce del Wisky a Sharpless e colma anche il proprio bicchiere)

SHARPLESS

- chie - re.

*pp*

SHARPLESS

(leva il calice)

Be - vo al - la vo - stra fa - miglia lon -

*3*

(leva esso pure il bicchiere)

SHARPLESS

E al giorno in cui mi sposo -

- ta - na.

36

PINKERTON

*poco allarg:*.....

- rò con ve - re noz - ze.....

a u - na

*poco allarg:*.....

*mf*

Ped.

\*

PINKERTON

*affrett:*.....

ve - ra.....

spo - sa... a - me - ri - ca - - -

*col canto*.....

Ped.

\*

PINKERTON

ALLEGRO ♩ = 144

- na.

GORO (riappare correndo affannato dal basso della collina)

(accenna verso il sentiero)

Ec-co! Son giun-te al som-mo del pen - d'io. Già

Sop! 1! (interno, lontano)

LE AMICHE  
DI BUTTERFLY

Ah!..... ah!.....

Sop! 2!

Ah!..... ah!.....

37 ALLEGRO ♩ = 144

*f p*

GORO

del femmineo sciame qual di ven-to in fo - glia-me s'o - de il bru-

..... ah!.....

..... ah!.....

GORO

(Pinkerton e Sharpless si recano in fondo al giardino osservando verso il

- si - o.

.....

.....

38

*pp* *cres.*

sentiero della collina)

Ah! ah! ah! ah!

Ah! ah! ah! ah!

*f*

*rall:*.....

ah! Quan - to cie - lo! quan - to

ah! Quan - to cie - lo! quan - to

*dim. e rall.* *p* *rall:*.....

LARGO ♩ = 60

BUTTERFLY (interno)

(sempre interno)

mar!

mar!

39

LARGO ♩ = 60

*ppp*

Red. \* Red. \*

BUTTERFLY

An - co - ra un pas - so or

Quan - to cie - lo! quan - to mar!.....

Quan - to cie - lo! quan - to mar!.....

BUTTERFLY

via..... A - spet - ta.

Co - me sei tar - da. Ec - co la

Co - me sei tar - da. Ec - co la

Ped. \* Ped. \*

BUTTERFLY

(serenamente)

Spi - ra sul

vet - ta. Guar - da, guar - da quan - ti fior!

vet - ta. Guar - da, guar - da quan - ti fior!

Ped. 7

9 II0000 9 \*

BUTTERFLY

ma - - re e sul - - - - la

*ppp*

Ped. \* Ped. \*

BUTTERFLY

ter - - ra un pri - ma - ve - ril sof - fio gio -

SHARPLESS

O al - -

Quan - to cie - lo! quan - to mar!.....

Quan - to cie - lo! quan - to mar!.....

Ped. \*

BUTTERFLY *Sostenendo*

- con - - - do..... Io so - no la fan -

SHARPLESS

- le - gro cin - guet - tar di gio - ven - tù!

*Sostenendo*

*più piano possibile*

Ped. \* Ped. \*

BUTTERFLY

- ciul - la più lie - ta del Giap - po - ne, an - zi del

Quan - ti fior! quan - to mar!

Quan - ti fior! quan - to mar!

Ped. \* 7

BUTTERFLY

mon - do. A - mi - che, io son ve -

*poco cres.*

*Ped.* \* *Ped.* \*

BUTTERFLY

- nu - ta..... al ri - chia - mo d'a -

Quan - to cie - lo! quan - ti fior!.....

Quan - to cie - lo! quan - ti fior!.....

*pp*

*Ped.* \*

*SOSTENENDO*

BUTTERFLY

- mor..... d'a - mor ven-ni al-le

Gio-ia a te,..... gio - ia a te

Gio-ia a te,..... gio - ia a te

40

*SOSTENENDO*

*pp*

BUTTERFLY

so - - - glie

si - - a dol-ce a-mi - - - ca,

si - - a dol-ce a-mi - - - ca,

BUTTERFLY

o - - - - - ve..... s'ac -  
 ma pri - a di var - car..... la

- co - - - - - glie..... il be - ne di chi  
 so - - - - - glia che..... t'at - -  
 vol - - - - - gi - ti e mi - ra le

*m.d.*

## BUTTERFLY

*rit:*.....

vi - - - ve e..... di chi.....

- ti - - - ra vol - - - gi - ti e

co - - - se che ti son

*rit:*.....

BUTTERFLY *a tempo*

muor.....

mi - - - ra, mi\_ra quanto cielo, quanti fio - ri, quan - to

ca - - - re, mi\_ra quanto cielo, quanti fio - ri, quan - to

*a tempo*

*p*

BUTTERFLY

A - - mi - - che, io son ve -  
 mar!..... Gio - ia a  
 mar!..... Gio - ia a

*p*

Ped. \* Ped. \*

BUTTERFLY

- nu - - - ta al ri - chia - - mo d'a - -  
 te, gio - - ia a te si - - a  
 te, gio - - ia a te si - - a

Ped. \* Ped. \*

BUTTERFLY

*cres:*.....

- mor,..... al ri -  
 dol - ce a - mi - ca, ma pria di var - -  
 dol - ce a - mi - ca, ma pria di var - -

*cres:*.....

BUTTERFLY

*calando*

- chia - - - mo d'a - mor,.....  
 - car..... la so - - glia..... vol - gi - ti in -  
 - car..... la so - - glia..... vol - gi - ti in -

*cantando*  
*calando*

(appaiono in scena - hanno tutte grandi ombrelli aperti a vivi colori)

*Opp.*

- mor, d'a - -

BUTTERFLY *sostenuto..... a tempo*

*sostenuto..... a tempo*

*LARGO*

BUTTERFLY

*LARGO*

41

BUTTERFLY

(alle amiche)

Siam giun - te.

(vede il gruppo dei tre uomini e riconosce Pinkerton. Chiude subito l'ombrello e pronta lo addita alle amiche)

BUTTERFLY

*molto stentato* (si genuflette)

F. B. Pinkerton. Giù.

(chiudono gli ombrelli e si genuflettono)

Giù.....

Giù.....

*molto stentato*

Ped.

(tutte si alzano e si avvicinano a Pinkerton, cerimoniosamente)

BUTTERFLY

(fa una riverenza)

MOD<sup>to</sup>SOST<sup>to</sup> ♩ = 60 *p*

Gran ven - tu - ra.

LE AMICHE  
Soprani(facendo una riverenza) *p*

Ri - ve -

42

MOD<sup>to</sup>SOST<sup>to</sup> ♩ = 60 *p*

BUTTERFLY

(compassata)

A u - nà

PINKERTON

(sorridente) *p*

È un po' du - ra la sca - la - ta?

- ren - za.

*pp*

BUTTERFLY

spo - sa co - stu - ma - ta più pe - no - sa è l'im - pa -

BUTTERFLY

(con ingenuità)

- zienza... Dei più

PINKERTON (gentilmente, ma un po' derisorio)

Mol - to ra - ro com - pli - mento .

BUTTERFLY

bel - li an - cor ne so..... (rincalzando)

PINKERTON

Dei gio -

43

BUTTERFLY

(volendo sfoggiare il suo repertorio di complimenti)

Se vi è ca - ro sul mo - men - to...

PINKERTON

- iel - li!

PINKERTON *dolce*

Gra\_zie... no.

(ha osservato prima curiosamente il gruppo delle fanciulle, poi si è avvicinato a Butterfly, che lo ascolta con attenzione)

SHARPLESS

*p*  
Miss Butter - fly..... Bel

SHARPLESS

no - me, vi sta a me - ra - vi - glia. Sie - te di Na - ga -

BUTTERFLY

Signor sì. Di famiglia assai prospera un tem-po.

SHARPLESS

- sa - ki?

BUTTERFLY

*poco rall.*

(alle amiche)

Ve\_ri\_tà?.....

LE AMICHE

Soprani

(approvando premurose)

Ve\_ri\_tà!

*poco rall.*

BUTTERFLY

(con naturalezza)

ALL.<sup>to</sup> MODERATO ♩ = 112

Nes - suno si con - fes - sa mai nato in pover -

44

ALL.<sup>to</sup> MODERATO ♩ = 112

*p*

BUTTERFLY

-tà,..... non c'è va - ga - bon - do che a sen - tir - lo non

*p*

## BUTTERFLY

*p cres.*

sia di gran pro - sa - pia . Ep - pur co -

45

*p cres.*

*p cres.*

## BUTTERFLY

- nob - bi la ric - chez - za : Ma il tur - bi - ne ro .

*f*

## BUTTERFLY

- ve - scia le quercie più ro - buste...

*calando* *rall:.....*

BUTTERFLY

e ab - biam fat - to la ghe -

*p a tempo*

BUTTERFLY

- scia per so - sten - tar -

46

*p*

BUTTERFLY (alle amiche)

- ci. Ve - ro? Non lo na - scon - do,

LE AMICHE  
Soprani

(confermano)

Ve - ro!

*pp*

## BUTTERFLY

(vedendo che Sharpless sorride)

nè m'a - don - to. Ri - de - te? 47 Per -

## BUTTERFLY

- chè?... Co - se del mon - do.

PINKERTON (ha ascoltato con interesse e si rivolge a Sharpless) *sottovoce*

(Con quel fa-re di

## PINKERTON

bambo - la quando parla m'in - fiamma...)

SHARPLESS (anch'esso interessato dalle chiacchiere di Butterfly, continua ad interrogarla)

E cia - ve - te so -

BUTTERFLY

Non si - gno - re. Ho la

SHARPLESS

\_ rel - le?

48

*p*

BUTTERFLY

mam - ma.

(con importanza)

GORO

U - na no - bi - le da - ma.

BUTTERFLY

*poco rall.*

Ma sen - za far - le tor - to po - ve - ra mol - to an -

*poco rall.*

(si arresta sorpresa, poi  
secco secco risponde:)

BUTTERFLY

- ch'es - sa.

SHARPLESS

E vo - stro pa - dre?

49

*p*

BUTTERFLY

(Le amiche chinano la testa. Goro è imbarazzato. Tutte si sventolano nervosamente coi ventagli.)

Morto.

(per rompere il penoso silenzio, si rivolge  
a Pinkerton)

BUTTERFLY

*pausa*

Ma ho degli al - tri pa -

50

BUTTERFLY

ALL<sup>to</sup> SPIGLIATO ♩ = 120

renti: u - no zi - o Bonzo.

*p* *m.s.* *mf*

PINKERTON (con esagerata ammirazione)

GORO Senti! (incazzando)

LE AMICHE Soprani Un

Un mostro di sa - pienza.

*m.d.* *m.s.*

BUTTERFLY

Ci ho an-

PINKERTON

Grazia, grazia, mio Dio!

GORO

fiume d'e - lo - quenza!

## BUTTERFLY

-co-ra un'al-tro zio! Ma quel-lo...

51

*p*

## BUTTERFLY

(volendo bonariamente mitigare)

Ha un po' la te-sta a zon-zo.

LE AMICHE  
Soprani

Gran cor - bel-lo! Per -

## PINKERTON

Ca - pisco, un Bonzo e un gonzo.

-pe-tuo ta-ver - na-io.

52

*mf*

## PINKERTON

I due mi fan-no il pa-io.

*cres.*

## BUTTERFLY

(mortificata)

Ve ne rin-cre-sce?

## PINKERTON

Ohi - - bòi Per

*calando*

## PINKERTON

(mentre Pinkerton parla con Butterfly, Goro conduce Sharpless

quel che me ne fo!

*pp*

BUTTERFLY

na - te. Cre - sce - te.

SHARPLESS

Die - ci.

BUTTERFLY

*ritenuto a tempo*

Ca - la - te. Quin - di - ci net - ti,

SHARPLESS

Ven - ti.

*mf ritenuto pp a tempo*

BUTTERFLY

(con malizia)

*rall:.....*

net - ti; so - no vec - - chia dig -

*p pp rall:..... mf*

BUTTERFLY  
a tempo

- già.

SHARPLESS

rit: . . . . .

55

a tempo

Quindi ci an\_ni!

a tempo

spigliato

PINKERTON

riten: . . . . . a tempo

Quindi ci an\_ni!

SHARPLESS

a tempo

L'e\_tà dei

mf

PINKERTON

e dei con\_fet\_ti.

SHARPLESS

giuochi...

p cres:

PINKERTON (a Goro, che batte le mani, chiamando i tre servi, i quali accorrono dalla casa)

ALL.<sup>o</sup> SOSTENUTO ♩ = 108

56 ALL.<sup>o</sup> SOSTENUTO ♩ = 108 Qua i tre mu - si. Ser -

PINKERTON

(Goro impartisce loro gli ordini, man mano che li riceve da Pinkerton)

- vi - te ra - gnie mo - sche can - di - te.

PINKERTON

Ni di al giu - leb - be e qua - le è li - cor più in di -

PINKERTON

- gesto e più nause - a - bon - da lec - cornia della Nippone -

## PINKERTON

(Goro fa cenno ai servi d'affrettarsi in casa e di portare fuori ogni cosa)

- ri - a.

57

*ff*

*f*

*pp come eco*

*p*

58

(Ricevuti nuovi ordini

da Pinkerton, Goro va anch'esso per entrare in casa, quando si accorge che altre persone sal.

*f*

*p*

gono il colle; va ad osservare, poi corre ad annunciare a Pinkerton e Sharpless i nuovi so -

.praggiunti)

GORO

$\text{♩} = 108$

(annunciando con importanza)

59

$\text{♩} = 108$

L'Im-pe-rial Commis - sa - rio,

GORO

l'Uf-fi - cia - le del re - gi-stro, i con - giun-ti.

PINKERTON

(Goro corre in casa)

(Dai sentiero in fondo si vedono

Fa-te pre-sto.

*pp* *p*

salire e sfilare i parenti di Butterfly: questa va loro incontro, insieme alle amiche: grandi salu-

*tr*

ti, riverenze: i parenti osservano curiosamente i due americani. Pinkerton ha preso sottobracc-

*tr* *f* *pp* 60

cio Sharpless e, condotto da un lato, gli fa osservare, ridendo, il bizzarro gruppo dei parenti;

*f* *p*

il Commissario Imperiale e l'Ufficiale del registro si fermano in fondo)

PINKERTON

Che bur - let - ta

*LEGNI* *pp*

*f* *p*

PINKERTON

la sfi - - la - ta del - la

PINKERTON

no - va pa - ren - te - la,

PINKERTON

tol - ta in pre - sti - to, a me - sa - ta. (a Butterfly) *pp*  
 (4 sole) Do\_

PARENTI ED AMICHE

61

BUTTERFLY

(indicando Pinkerton)

(offesa)

Ec\_colo là! Bel\_lo è co - si

UNA CUGINA

Bel\_lo non è.

PINKERTON

Cer - to die - tro a quel - la

*sottovoce tutti*

-v'è? Mi pare un rel

(indicando Pinkerton)  
*pp* (4 altre)

Ec\_colo là!

(a Butterfly)  
*sottovoce tutti*

PARENTI ED AMICI  
(4 soli)

*pp* Dov'è? Bel\_lo non è.

FAGOTTO

*p*

*P subito*

BUTTERFLY

che non si può... sognar di più.

LA MADRE

(con grande ammirazione)

Mi pare un re!

PINKERTON

ve - la di ven - ta - glio pa - vo - naz - zo, la mia suo - ce - ra si

Vale un Pe - rù.

Vale un Pe - rù.

Mi pa - re un re!

in ve - ri - tà.

Bel - lo non è.

BUTTERFLY

(sdegnosa, alla Cugina)

CUGINA  
(a Butterfly) Si,.. giu - sto

Go-ro l'of - fri pur an - co a me.

PINKERTON  
(indicando Yakusidé)

ce - la. E quel co - so da stra -

BUTTERFLY

tu!

PINKERTON

Sop. - paz - zo è lo zio bri - a - co e paz - zo. (alla Cugina) (3 sole) *mf*

Sop. Ec\_co,per\_

Ten. (3 soli) (alla Cugina) *mf*

Ten. Ec\_co,per\_

*pp* spigliato

-chè pre-scel - ta fu, vuol far con te la so - prap -  
 (3 altre)  
 La sua bel -  
 -chè pre-scel - ta fu, vuol far con te la so - prap -  
 (3 altri) (commiserando Butterfly)  
 La sua bel -  
*cres.*

CUGINA

Spe-ro di si.  
 -più. Di-vor-zie - rà.  
 -tà già di - sfio - ri. Spe-ro di si.  
 -più. Di-vor-zie - rà. Spe-ro di  
 ..tà già di - sfio - ri. Spe-ro di

GORO

(indispettito dal garrulo cicaiò, va dall'uno all'altro raccoman

Per ca - ri -  
 La sua bel - tà già di - sfio - ri.  
 La sua bel - tà già di - sfio - ri.  
 si.  
 si.

dando di parlare sottovoce)

GORO

- tà..... tace te un po?.....

## LO STESSO MOVIMENTO

LA MADRE

(sbirciando, cercando di non farsi scorgere)

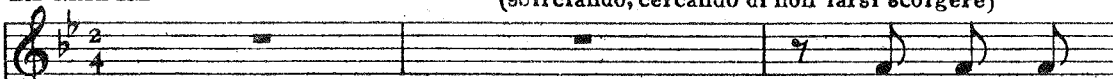

Guar - dia - mo un

LA ZIA

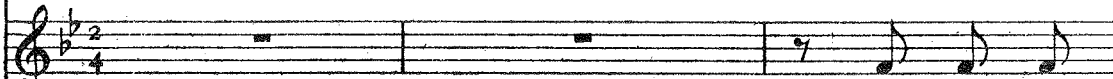

Guar - dia - mo un

(adocchiando i servi che cominciano a portare vini e liquori)

LO ZIO YAKUSIDÉ

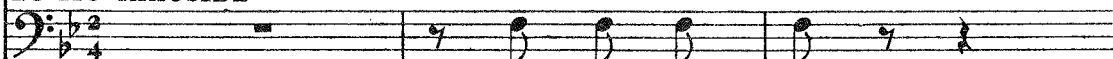

Vi - no ce n'è?

## LO STESSO MOVIMENTO

62

LA MADRE

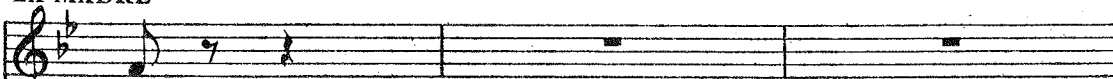

po'.

LA ZIA

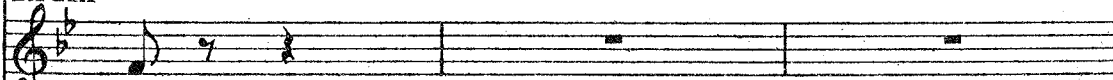

po'.

Sop.

(4 scelti)

(con soddisfazione, a Yakusidé)

Ne vi - di già co -

Sop.

(4 altri)

(guardando compassionevolmente Butterfly)

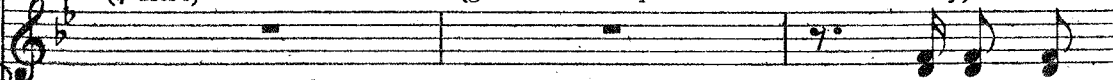

La sua bel -

*brillante e leggero*

-lor di thè, co - lor di  
 - tà già di - sfio - ri, già di - sfio - ri.

8.....

LA MADRE (falsetto)

Ah! hul..... ah! hu!

LA ZIA (falsetto)

Ah! hul..... ah! hul

(falsetto) (Tutti)

thè, e chermi - si! Ah! hul..... ah! hul

(Tutti)

Divor - zie - rà. Ah! hul..... ah! hul

PARENTI ED AMICI

Ten..... (nasale)

Ah! hul.....

8.....

*p* *f*

## BUTTERFLY

(alla Cugina)

*pp* Sì...giusto tu!

LA MADRE *Tutti sottovoce*

*pp* Mi pa-reun rel In ve-ri - tà..... bello è co -

LA ZIA

*pp* Vale un Pe-rù. In ve-ri - tà..... bello è co -

CUGINA (a Butterfly)

*pp* Go - ro l'of-fri pur an-co a me, ma s'ebbeun nol..... Bello non

ZIO YAKUSIDÉ

*pp* Vi - no ce n'è? Guardiamo un po', guar - dia - mo un

*pp* Bel - lo non è in ve - ri - tà, bel - lo non è!..... bello non

*pp* Bel - lo è co - si che non si può so-gnar di più!..... Mi pareun

*pp* Bel - lo non è in ve - ri - tà, bel - lo non

63

*p*

## LA MADRE

-sì che non si può sognar di più. Mi pa-re un

## LA ZIA

-sì che non si può sognar di più. Mi pa-re un

## CUGINA

è in ve-ri-tà! Go-ro l'of-fri pur an-co a

## ZIO YAKUSIDÉ

po'..... Ne vi-di già co-lor di thè, e cher-mi-

è in ve-ri-tà! Go-ro l'of-fri pur an-co a

re! Va-le un Pe-rù. In ve-ri-tà è co-sì

è..... Go-ro l'of-fri pur an-co a te, ma s'eb-be un

## LA MADRE

rel..... Bello è co - sì che non si può so - gnar di

## LA ZIA

rel..... Bello è co - sì che non si può so - gnar di

## CUGINA

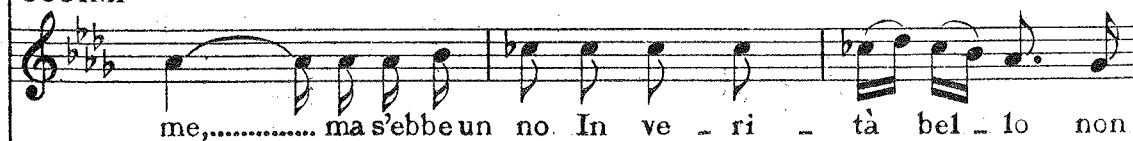

me,..... ma s'ebbe un no. In ve - ri - tà bel - lo non

## ZIO YAKUSIDÉ

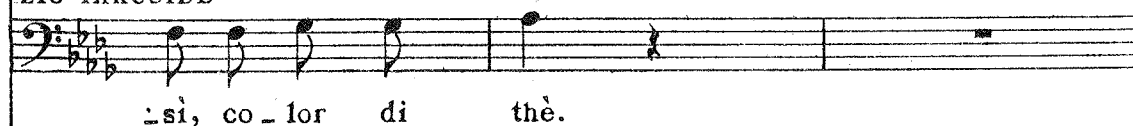

si, co - lor di thè.

me,..... ma s'ebbe un no. In ve - ri - tà bel - lo non

bel..... che pa - re un re, in ve - ri - tà mi par un

no! ma s'eb - be un no!..... La sua bel - tà già di - sfio -

## LA MADRE

più, sognar di più..... Mi pare un re! Va-le un Pe -

## LA ZIA

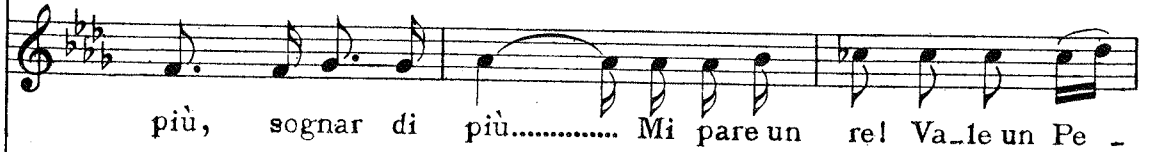

più, sognar di più..... Mi pare un re! Va-le un Pe -

## CUGINA

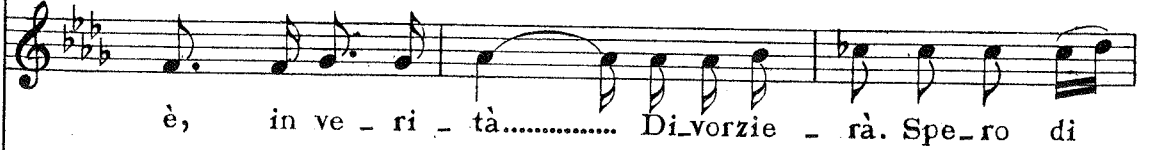

è, in ve - ri - tà..... Di\_vorzie - rà. Spe-ro di

## ZIO YAKUSIDÉ

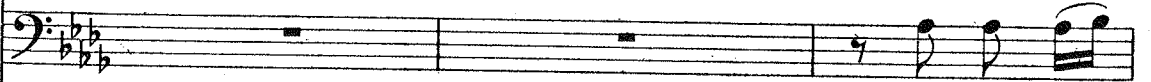

Vi - no ce

è, in ve - ri - tà..... Di\_vorzie - rà. Spe-ro di

re, in ve - ri - tà..... Di\_vorzie - rà. Spe-ro di

- ri, già di - sfio - ri. Di\_vor - zie - rà. Spe-ro di

GORO (interviene di nuovo per far cessare il baccano, poi coi gesti fa cenno di tacere)

LA MADRE Per ca-ri-ta ta-ce-te un

LA ZIA -rù. Mi pa-re un re!.....

CUGINA -rù Mi pa-re un re!.....

ZIO si. Di-vor-zie-rà!.....

YAKUSIDÉ n'è?..... Ve-diamo un po'!

si. Di-vor-zie-rà!.....

si. Di-vor-zie-rà!.....

si. Di-vor-zie-rà!.....

GORO

*poco rall: . . . . . a tempo*

po?... Schl schl schl

(a Pinkerton, a parte)

SHARPLESS

O a - -

*poco rall: . . . . . 64 a tempo*

PINKERTON

(ai cenni di Goro i parenti e invitati si riuniscono in crocchio, *poco sostenuto* sempre però agitandosi e chiacchierando)

SHARPLESS

Sì, è

- mi - co for - tu - na - to!

Sop. 1<sup>a</sup> e la Cugina *f staccato* O *poco sost.*

Sop. 2<sup>a</sup> e la Madre *f staccato* Ei l'of-fri pur an-co a

E-gli è bel, mi pa-re un

LEGNI *poco sost.*

*mf*

PINKERTON

*a tempo*

(intanto Goro avrà fatto portare dai servi

ve-ro, è un fio-re, un fio-rel L'e-so-ti-co suo o-

SHARP. for-tu-na-to Pinkerton che in sor-te v'e toc-

mel Ei l'of-fri pur an-co a mel

re! Egli è bel, mi par un re!

*a tempo*

alcuni tavolini sui quali dispongonsi varie confetture, pasticcietti, liquori, vini e servizi da the.

PINKERTON

do - re m'ha il cer - vel - lo scon -

SHARPLESS

- ca - to un fior pur or sboc -

Ma ri - spo - si non lo vo'!

Non a - vrei ri - spo - sto no!

Si portano poi alcuni cuscini ed un tavolo a parte, coll'occorrente per scrivere) *sostenuto un poco.*  
 BUTTERFLY (ai suoi)

PINKERTON Ba -

- vol - to. Si, è *sost. un poco*

- cia - to! Non più bel - la e d'as - sa - i fan -

E ri - sposi - no! Senza tan - to ri - cer -

Non direi mai no! No, mia ca - ra non mi

BUTTERFLY

*a tempo*

PINK. - da - te, at - ten - ti a me.  
 SHARP. ve - ro, è un fio - re, un fio - re, e in  
 - ciul - la io vi - di mai di que - sta But - ter - fly.....

*a tempo* [3]  
 - car *mf* io ne tro - vo dei mi -  
 par, *mf* è dav - ve - ro un gran si -

*a tempo* *f*

PINKERTON  
 fe - de mi - a l'ho col - to!  
 SHARPLESS  
 E se a voi sembran sce - - de il pat - to e la sua  
*crescendo* *rall: . .*  
 - glior, e gli di - rò un bel no, e gli di - rò di no, di no!  
 - gnor, nè gli di - rei di no, nè mai di - rei di no, di no!  
 PARENTI E AMICI  
*Ten. crescendo* *rall: . .*  
 E di - vor - zie - rà, e di - vor - zie - rà, di - vor - zie - rà!

*a tempo*  
SHARPLESS

*rall:* . . . . . *poco rit.*

fe\_de..... ba - da - te!... El\_la ci

*a tempo*  
*p*

*rall:..col canto* *pp*

*Ted.* \*

*Sostenendo*  
BUTTERFLY *a tempo*

Mamma,vien qua. Badate a me: attenti,or

*Sostenendo*  
SHARPLESS (accenna a Butterfly)

cre - de...

*a tempo*  
*pp Sostenendo*

(parlato, con voce infantile) (al cenno di Butterfly tutti si inchinano innanzi a Pinkerton ed a Sharpless)

BUTTERFLY

-sù, u\_no, du\_e, tre e tutti giù.

*calando*

*Ted.*

BUTTERFLY (Butterfly presenta i parenti a Pinkerton, mentre gli altri guardano con marcata soddisfazione i liquori ed i dolci già apparecchiati)

**AGITANDO**

65

Mia ma - dre.

**AGITANDO**

*p*

**LA MADRE**

Vo - stra Gra - zia ha

**PINKERTON**

As - sai fe - li - ce.

*m.s.* *m.d.* *rit.*

**BUTTERFLY**

*a tempo* Mia cu - gi - na e suo fi - glio.

**LA MADRE**

*a tempo* lo splendor del gi - glio.

PINKERTON (dando un buffetto al bambino, che si ritrae pauroso)

Ben pian - ta - to... pro - mette...

66

BUTTERFLY

*a piacere*  
Lo

LA CUGINA (inchinandosi)  
Ec - cel - len - - za...

*pp*

BUTTERFLY

*a tempo*  
zio Ya - ku - si - - dé.

PINKERTON

(ridendo forte)  
È quello ?.. Ah! ah!

PARENTI ED AMICI

Sop.  
Yaku - si -

Ten. (spingendo avanti Yakusidé)  
Yaku - si -

*col canto*  
*f*

67 *a tempo*

*mf*

(ridendo)

YAKUSIDÉ

Eh! eh! eh! eh!

(ridendo)

\_dé... Ah! ah!

\_dé... Ah! ah!

(a Pinkerton, ossequiente)

YAKUSIDÉ

Sa-lute a-gli a - vi, glorio-se ge - sta.

(a Pinkerton)  
(la metà)

(l'altra metà)

Buo\_na vi\_sta ai tuoi oc\_chi. Buo - ne pia-

Buo\_na vi\_sta ai tuoi oc\_chi. Buo - ne pia-

YAKUSIDÉ

Sa\_lute a\_gli a\_v\_i,

\_nel\_le ai pie - di.

\_nel\_le ai pie - di.

YAKUSIDÉ

glo\_ri\_o\_se ge - sta.

*calando e rall:..... dolce*

*p*

PINKERTON (ringrazia tutti e per liberarsene indica loro le ghiottonerie servite, poi si rivolge a Sharpless)

68 Dio, co-me son sciocchi!

*a tempo*

(Parenti e amici si precipitano ai tavolini: i servi distribuiscono saki, dolci, pasticcetti, vino e

liquori. Butterfly conduce sua madre e la cugina a destra, ove si trovano alcuni cuscini e dei dolci: le fa sedere presso di sè e ne modera la ghiottoneria)

*sempre p* *mf*

(esclamazioni di soddisfatta ghiottoneria)

PARENTI ED AMICHE

Sop. 1<sup>mi</sup> (alcune) Ah! hu!

Sop. 2<sup>di</sup> (alcune) Ah! hu!

69

*p* *pp*

(Sharpless invita il Commissario e l'Ufficiale ad avanzarsi)

70

(facendo la presentazione)

SHARPLESS

*a piacere*

Benja-min Fran-kin Pin-ker-ton, Sua

71

SHARPLESS

Grazia il Commis\_sario Impe\_ria\_le (inchini e compliments)

COMMISSARIO (con voce nasale)

Taka - sa - go.

SHARPLESS

Del lo Sta - to Ci - vil l'Uf - fi - cia - le

L'UFFICIALE (con voce nasale)

Ha -

L'UFFICIALE

(inchini e compliments) (Goro accompagna il Consolo, il Commissa -

- na - ko.

*riprendendo il tempo* 72

rio e l'Ufficiale ov'è collocato un tavolino coll'occorrente per scrivere. Il Consolo rivede le

3 3 4 3 3

*p*

73

*POCO MENO*

*pp*

2 Ped. \* 2 Ped.

(dolcemente, offrendo a Butterfly dei confetti, mentre la Madre e la Cugina si alzano e vanno a raggiungere gli altri parenti.)

PINKERTON

Al - l'a - mor mi - o!

*poco stent.*

\* 2 Ped. \* 2 Ped. \*

PINKERTON (vedendo che Butterfly rimane impacciata)

Vi spiacciono i con - fet - ti?

*a tempo* *pespress.*

2 Ped. z II0000 z \*

BUTTERFLY

Si-gnor F. B.

BUTTERFLY

(mostra le mani e le braccia, che sono impacciate dalle maniche rigonfie)

Pinker-ton,... per-do-no...

ANDANTINO ♩ = 58  
BUTTERFLY

74 Io vor-re-i... pochi oggetti da

BUTTERFLY

(indicando le maniche)

don\_na... So\_no qui... vi dispia\_ce?

PINKERTON

Dove so\_no?

*più piano* *p*

(un poco sorpreso, sorride, poi subito acconsente, con galanteria)

PINKERTON *dolcemente*

*a tempo*

*poco rit:.....*

O per\_chè mai, mi\_a bel\_la Butter\_fly!....

*poco rit:.....* *a tempo*

*p* *pp*

BUTTERFLY (a mano a mano cava dalle maniche gli oggetti e li depone sopra uno sgabello)

Fazzo\_let\_ti. Lapi\_pa.

75

*pp*

BUTTERFLY

U - na cin - tu - ra. Un picco - lo fer - ma - glio. U - no

BUTTERFLY

specchio. Un ven - ta - glio. (vede un vasetto)

PINKERTON

Quel ba...

BUTTERFLY

Un va - so di tin - tu - ra. Vi spia - ce?...

PINKERTON

\_rat - to - lo? Ohibò!

*h*

II0000

*h*

BUTTERFLY (getta via il vaso di tintura)

(trae un astuccio lungo e stretto)

PINKERTON

Via!

rall.

76

E

BUTTERFLY (molto seria)

LARGAMENTE

Co-sa sacra e mi - a.

PINKERTON (curioso)

quel-lo? E non si può ve - de - re?

LARGAMENTE

*p*

*m.s.*

(dopo la parola)

*ff*

BUTTERFLY

(supplichevole e grave, deponendo l'astuccio con gran rispetto)

C'è troppa gen - te. Perdo - na - te.

rall.

*m.s.*

*p*

*pp*

ALL.<sup>o</sup> MODERATO ♩ = 104.  
GORO (che si è avvicinato, dice all'orecchio di Pinkerton:)

77

È un pre - sen - te del Mi - ka - do a suo

ALL.<sup>o</sup> MODERATO

*pp misterioso* *ff* *pp stacc.*

PINKERTON

(piano a Goro)

E... suo

GORO (fa il gesto di chi s'apre il ventre)

pa - dre... col\_l'in - vi - to....

*pp*

PINKERTON

(s'allontana, mescolandosi agli invitati)

pa - dre?

GORO

Ha ob - be - di - to.

*h* **II0000** *h*

(trae Pinkerton in disparte e con rispettosa confidenza gli dice:)

BUTTERFLY *ANDANTE*  
*p*

79

*ANDANTE*  
*pp legato*

Ie - ri son sa - li - ta tut - ta

BUTTERFLY

so - la in se - creto alla Mis - sio - ne. Col - la nuo - va mia

BUTTERFLY *rall:.....*

*pp* *rall:.....*

vi - ta posso a - dot - ta - re nuova re - li - gio - ne.

*Ped.* \*

BUTTERFLY (con paura)

Lo zio Bon - zo noi sa, nè i miei lo san - no. Io

$\text{♩} = 76$   
BUTTERFLY

se - guo il mio de - - sti - - no

80  $\text{♩} = 76$

*pp dolcissimo*

Ped. \* Ped. \* Ped. \*

BUTTERFLY

e pie - na d'u - mil - tà

Ped. \* Ped. \* Ped. \*

BUTTERFLY

al Dio del si-gnor Pin\_kerton m' inchi - no.

Ped. \* Ped. \* Ped. \* Ped. \*

BUTTERFLY

È mio de - sti - no. Per

*f* *pp*

Ped. \* Ped. \* Ped. \* Ped. \*

BUTTERFLY

me..... spen - de - ste cen - to

u 110000 u

Ped. \* Ped. \* Ped. \*

BUTTERFLY

yen, ma vi -

*p*

*pp*

Ped. \*

BUTTERFLY

vrò con molta e-co-no-mi-a.

*poco stent.*

81

*poco stent.*

Ped. \* Ped. \* Ped. \*

BUTTERFLY

E per far - vi con -

*rall. e dim.*

*espressivo*

*rall. e dim.*

*pp*

*m.s.*

Ped. \* Ped. \*

u 110000 u

BUTTERFLY

*rallentando*

-ten - to po - trò qua - si o - bli - ar la gen - te

*m.s.*

*rall. col canto*

Ped. \*

BUTTERFLY

(va a prendere le statuette)

mi - a..... E que - sti:

*a tempo*

2 3 1

*f*

BUTTERFLY

(troncando la nota e facendo atto di paura d'essere stata udita dai suoi parenti)

(nasconde gli Ottoké.)

vi - a!

*deciso ed energico*

*Poco mosso*

*ff*

u 110000 u

(intanto Goro si è avvicinato al Console, e riceve gli ordini, grida con voce tonante da banditore:)

(cessano le chiacchiere: tutti tralasciano di mangiare e di bere e si avanzano in circolo ascoltando con grande raccoglimento: Pinkerton e Butterfly stanno nel mezzo)

GORO

MODERATO

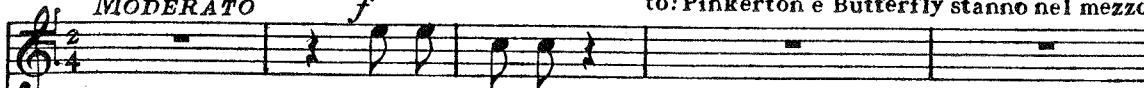
*f*

82

Tutti zit\_til!

MODERATO

COMMISSARIO

(legge)

È con - ces - so al no - mi -

COMMISSARIO

3

- na - to Benjamin Franklin Pinker - ton, Luogo - te -

" "

IIIOOO

" "

COMMISSARIO

\_nen - te nel - la can - no - nie - ra Lin - coln, ma -

COMMISSARIO

- ri - na de - gli Sta - ti U - ni - ti A -

85

*mf*

COMMISSARIO

- me - ri - ca del Nord:

*p*

*pp* *f*

*Leg.*

COMMISSARIO

ed al - la da - mi - gel - la But - ter -

*p* *p* *mf*

*u* *u*

COMMISSARIO

- fly..... del quar - tie - re d'O - ma - ra -

COMMISSARIO

Na - ga - sa - ki, d'u - nir - si in ma - tri -

COMMISSARIO

- mo - nio, per drit - to il pri - mo, del - la

(Lo zio Yakuside ed il bambino sono sorpresi, con grave scandolo dei parenti, a far man bassa sui pasticcini)

COMMISSARIO

propria vo - lon - tà, ed el - la...

(Il Commissario si mostra irritato per essere stato interrotto)

PARENTI ED AMICI

Sop. ALLEGRETTO ♩ = 120

(scandolezzati)

Hou! hou!

Ten. *P*

Hou! hou!

hou! hou!

84

ALLEGRETTO ♩ = 120

LA CUGINA (sgridando il bimbo)

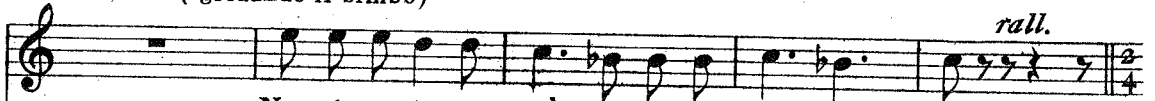

rall.

Nont conduco più, nont conduco più.

COMMISSARIO (adirato, con forza, per imporre silenzio)

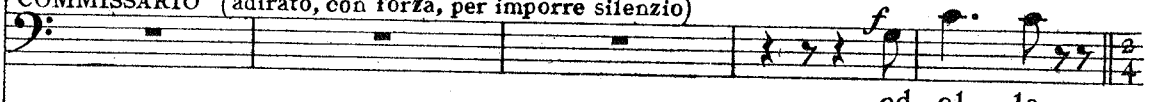

...ed el - la

(continua naturalmente la lettura)

COMMISSARIO *Moderato come prima* (porge l'atto per la firma)

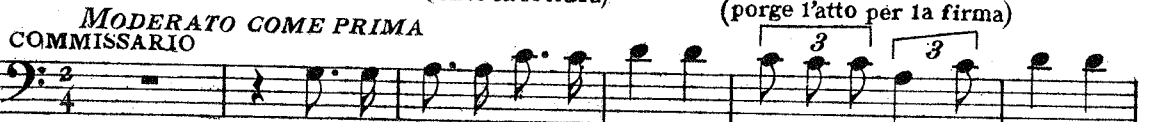

85

per consenso dei pa - ren - ti qui te - stimo - ni al - l'at - to.

*Moderato come prima*

GORO (molto cerimonioso) (Pinkerton firma) (Butterfly firma) *a tempo*

Lo spo\_so. Poi la spo\_sa. 86 E tut\_to è

*a tempo*

GORO (I parenti si precipitano a firmare) *rall:.....*

fat\_to.

*mf* *pp* *rall:.....* *f*

*pp* *ped.* *ANDANTE MOSSO* ♩ = 80

\* (Le amiche si avvicinano, complimentose, a Butterfly, alla quale fanno ripetuti inchini)

87 *f* *p*

BUTTERFLY (facendo cenno colla mano, alza un dito, e corregge:)

LE AMICHE *piano, con grazia* Madama F. B. Pinkerton.

Sop. Madama Butterfly!..

*pp*

(le amiche festeggiano Butterfly, che ne bacia qualcuna: infanto l' Ufficiale dello Stato Civile ritira l'atto e le altre carte, poi avverte il Commissario Imperiale che tutto è finito)

*animando* *rall.: p.....*

COMMISSARIO *a tempo* (saluta Pinkerton)

*cres: ... poco..*

*a tempo* Au - gu - rî mol - ti. *p* *cres: ... poco..*

88

PINKERTON ... *a poco* ...

(rende il saluto)

I miei rin - gra - zia - men - ti. *a poco*

COMMISSARIO

(si avvicina al Console)

Il si - gnor *p cres.*

*SOSTENENDO*

*sempre cres.*

SHARPLESS

COMMISSARIO

L'ac - com -

Con - so - le scen - de?

*SOSTENENDO*

*sempre cres.*

SHARPLESS

- pa - gno.

89

PINKERTON

(saluta Pinkerton)

A mera - vi - glia.

SHARPLESS

(stringendo la mano a Pinkerton)

Ci vedrem do - ma - ni,

(congedandosi da Pinkerton)

UFFICIALE

90

Po-ste-ri-

*p* *pp*

(Il Consolè, il Commissario Imperiale e l'Ufficiale del registro si avviano per scendere alla città)

PINKERTON

Mi pro-ve- - rò.

UFFICIALE

- tà.

*p*

(ritorna indietro e con accento significativo dice a Pinkerton:)

(Pinkerton con un gesto lo rassicura e lo saluta colla mano)

SHARPLESS

*POCO MENO*

*POCO MENO*

91

Giudizio!

*p* *molto ritenuto...*

(Sharpless scende pel sentiero; Pinkerton che è andato verso il fondo lo saluta di nuovo)

(ritorna innanzi e stropiccian-

affrett. un poco.....

*pp*

..... *al 1º TEMPO*  
*movendo*

.....

dosi le mani dice fra sè:)

PINKERTON

*a piacere*

92

(Ed eccoci in fa - miglia. Sbrighiamoci al più presto e in modo o -

*col canto.....*

PINKERTON

(gaiamente a Yakusidé)

*ALLEGRETTO* ♩ = 132

-nesto.) Qua, signor Zi-o.

93

*ALLEGRETTO* ♩ = 132

*stacc.*

*fp*

(mescendogli del Wiskey)

PINKERTON

Ah, ah, il bic - chie - re del - la staffa.

## YAKUSIDÉ

Ma - ga - ri due doz - zi - ne!

94

*p*

## PINKERTON (dandogli la bottiglia)

E al - lo - ra la ca - raf - fa.

Teni. (beffando Yakusidé)  
(alcuni)

AMICI

Teni. (alcuni)  
Il be - o - ne!

Teni. (altri)  
Il be - o - ne!

**AMICI e PARENTI**

Sop.<sup>i</sup> (beffando Yakusidé)  
(alcune) (ridendo)

Il be - o - ne! Ah, ah, ah!

Sop.<sup>i</sup> (altre)

Il be - o - ne!

Ten.<sup>i</sup> (ridendo)  
(alcuni)

Ah, ah, ah!

**YAKUSIDÉ** (sentenzioso, senza badare alle beffe)

Bevi il tuo Sa - ki e a Dio piega il gi.

(ridendo)

Ah, ah, ah!

(altri)

Ah, ah, ah!

95

YAKUSIDÉ

- nocchio.

Sop<sup>1</sup> (beffandolo)

Be\_vi il tuo Sa - ki, be\_vi il tuo Sa\_kie a Dio pie\_ga il gi -

Ten.

- noc - chio.

Be\_vi il tuo Sa - ki, be\_vi il tuo Sa\_kie a

PINKERTON

(vuol mescere alla madre di Butterfly)

La

Dio piega il gi - noc - - chio.

96

BUTTERFLY (impedisce di versare)

Non be - ve.

PINKERTON

(voigendosi intorno ed offrendo)

suo - ce - ra... Le cu - gi - ne, le a - mi - che,,

PINKERTON

due con - fetti e un bicchier di Por - to.

YAKUSIDÉ

(avanzandosi premuroso)

Con pia -

YAKUSIDÉ

- ce - re!

Sop. 1<sup>mi</sup> (metà) (scacciano Yakusidé)

Il be - o - ne!

Sop. 2<sup>di</sup> (l'altra metà)

Il be o - ne!

97

GORO (a Pinkerton perchè non incoraggi troppo quel beone)

Pia-no, si-gno-re, si-gno-re, pia-no! ch'egli ber-rebbe il gran

*P leggero*

GORO

Sop! padre oce-à - no!

Ten! Pia-no, si-gno-re, si-gno-re, pia-no!

Pia-no, si-gno-re, si-gno-re, pia-no!

*p*

*p*

ch'e-gli ber-rebbe il gran pa-dre o-ce-à - no!

ch'e-gli ber-rebbe il gran pa-dre o-ce-à - no!

*f*

PINKERTON (al bambino, dandogli molti confetti)

A te mar\_moc - chio; spa - lan - ca le tue

98

*pp*

PINKERTON

ma\_niche e insac - ca, in\_sac - ca chicche e pastic - ci a

*p*

PINKERTON

(prende un bicchiere e lo alza)

mac - ca. Ip! Ip!

Sop.<sup>1</sup> (brindando) *p*

99

5  
1  
2

UN POCO MENO - MOLLEMENTE ♩ = 100  
PINKERTON

Be - via - mo ai no - vis - si - mi le - ga - mi,

YAKUSIDÉ

Sop!  
Ka - mi lo Ka - mil

Ten!  
Ka - mi lo Ka - mil

*p*

UN POCO MENO - MOLLEMENTE ♩ = 100

*p marcato*

*sentito*

PINKERTON

be - via - mo ai no - vis - si - mi le -

YAKUSIDÉ

Ka - mi lo Ka - mil

Ka - mi lo Ka - mil

*sentito*

*f*

PINKERTON

*Sostenendo*

-ga - mi.

CUGINA

*pp con mollezza*

Be - via - mo be - via - mo! O Ka - mi! o

LA MADRE

*pp con mollezza*

Be - via - mo be - via - mo! O Ka - mi! o

Sop.

*pp con mollezza*

O Ka - mi! o

*p*

*Sostenendo ppp*

CUGINA

*Vivo*

Ka - mi! Be - via - mo ai no - vis - si - mi le - ga - mi.

LA MADRE

Ka - mi! Be - via - mo ai no - vis - si - mi le - ga - mi.

Sop.

Ka - mi! Be - via - mo ai no - vis - si - mi le - ga - mi.

**100**

*Vivo*

*sf senza rigore di tempo*

(i brindisi sono interrotti da strane grida che partono dal sentiero della collina)

(a questo grido tutti i parenti e gli amici allibisco.

LO ZIO BONZO  
(dall'interno, lontano)

BUTTERFLY

GORO

fe - ste! Chi ci le - va d'in - tor - no le per - so - ne mo -

BONZO

- san!..... Cio-cio - san!.....

(fa cenno ai servi di asportare tavolini, sgabelli, cuscini e prudentemente se ne parte a-  
diratissimo, borbottando)

GORO

- le - ste?.....

BONZO

(sempre più vicino)

Cio-cio - san!.....

(al fondo appare la strana figura del Bonzo, che si fa innanzi furibondo)

BONZO

Cio-cio - san!.....

101

BONZO

(Vista Butterfly, che si è scostata da tutti, il Bonzo stende le mani minacciose ver-

*ff* *poco allarg:.....*

so di lei)

*ALL. MODto*  $\text{♩} = 108$

BONZO

*marcato molto* **102**

Che hai tu fat - to al - la Mis -

(seccato per la scenata del Bonzo)

PINKERTON

Che mi stril - la quel mat - to?

BONZO *3*

- sio - ne?

Sop<sup>l</sup> e la Cugina

Ri - spon - di, Cio - cio - san!

Ten<sup>l</sup>

Ri - spon - di, Cio - cio - san!

BONZO

Ri - spon - di, che hai tu fat - to?

AMICI E PARENTI

Sop.<sup>i</sup> (volgendosi, ansiosi, verso Butterfly)  
Ri - spon - di, Cio - cio -

Ten.<sup>i</sup>  
Ri - spon - di, Cio - cio -

*marcatiss.*

BONZO

Co - me, hai tu gli oc - chi a - sciut - ti? Son

-san!.....

-san!.....

103

BONZO

dun - que que - sti i frut - ti? Ci ha rin - ne - ga - to

(urlando)

*marcato*

*h* **II** 0000 *h*

BONZO

tut - ti! *poco allarg:..... a tempo*

Sop.<sup>i</sup> (scandolezzati, con grido acuto, prolungato) *ff*

Ten.<sup>i</sup> *ff*

Houl..... Cio - cio - san!

Houl..... Cio - cio - san!

*poco allarg:..... a tempo*

*marcato molto*

BONZO

Ri - ne - ga - to vi di - \_co,.....

BONZO

il cul - to an - ti - co.....

Sop.<sup>i</sup> (gridando) *ff* *deces. di tonalità*

Ten.<sup>i</sup> (gridando) *ff* *deces. di tonalità*

Houl..... Cio-cio - san!

Houl..... Cio-cio - san!

*marcato*

*incal.*

(imprecando contro Butterfly, che si copre il volto colle mani: la madre si avvanza per difenderla,

BONZO

Sop: Ka-mi sa-run-da-si-co! A1-

Ten: Hou!..... Cio-cio-san!

...zan-do... un... poco...

ma il Bonzo duramente la respinge e si avvicina terribile a Butterfly gridandole sulla faccia:)

BONZO

-l'a - ni - ma tua gua - sta qual sup - pli - zio so -

...e... string.

PINKERTON (ha perduto la pazienza e si intromette fra il Bonzo e Butterfly) *con forza* **ff**

PINKERTON Ehi,

BONZO

-vrà - sta!

106

**ff** **fff**

PINKERTON

di - co: ba - sta, ba - sta!

(alla voce di Pinkerton, il Bonzo si arresta stupefatto, poi con subita risoluzione invita i parenti e le amiche a partire)

BONZO

Ve - ni - te tut - ti.

BONZO

(a Butterfly)

An - dia - mo! Ci hai rin - ne - ga - to e no - i...

YAKUSIDÈ e *ff*  
BONZO *rit.*

*a tempo*

Ti rin - ne - ghia - mo!

(Tutti si ritirano frettolosamente al fondo e stendono le braccia verso Butterfly)

Sop. e Cugina

Ti rin - ne - ghia - mo!

Ti rin - ne - ghia - mo!

107 *a tempo*  
*ben ritmato*

*ff*  
*rit. col canto*

*tutta forza*

PINKERTON

(con autorità, ordinando a tutti d'andarsene)

Sba - raz -

PINKERTON

-za - \_te all' i - stan - te. In ca - sa mi - a

PINKERTON

ALLEGRO ♩ = 126

nien - te bac - ca - no e nien - te bon - ze - ria.....

Sop!

(grido)

Hou!.....

Ten!

(grido)

Hou!.....

108

ALLEGRO ♩ = 126

*ff vibratissimo*

(alle parole di Pinkerton, tutti corrono precipitosamente verso il sentiero che scende alla città: la madre tenta di nuovo di andare presso Butterfly, ma viene travolta dagli altri).

(nell'uscire)

Hou! Cio-cio-san!...

Hou! Cio-cio-san!...

Vocal and piano accompaniment for the second system. The vocal parts enter with the lyrics "Hou! Cio-cio-san!..." and the piano accompaniment continues with a steady rhythm.

(Le voci poco a poco si allontanano - Butterfly sta sempre immobile e muta colla faccia nelle (un po' lontani)

Hou! Cio-cio-san!...

Hou! Cio-cio-san!...

*calando e rall:.....* *all'Allegro mod<sup>to</sup>*

mani, mentre Pinkerton si è recato alla sommità del sentiero per assicurarsi che tutti quei sec-

BONZO

Ka - mi sa - run - da - si - - co!

YAKUSIDÉ

Ka - mi sa - run - da - si - - co!

Hou!..... Cio-cio-

Ka - mi sa - run - da - si - - co!

Ped. \*

catori se ne vanno)

BONZO

Ti rin - ne.

YAKUSIDÉ

Ti rin - ne.

-san!....

Ti rin - ne.

109

*dim.*

*più piano*

Ped. \*

BONZO

(cupo)

-ghiamol

YAKUSIDÉ

-ghiamol

(cupo)

HoulCio-cio-san!...

(cupo)

-ghiamol

Ti rin - ne -

Ti rin - ne -

Ti rin - ne -

Ti rin - ne -

*pp*

BONZO

-ghia - mol

YAKUSIDÉ

-ghia - mol

-ghia - mol

-ghia - mol

-ghia - mol

*calando sempre*

*p*

Hou!..... Cio-cio - san!.....

Hou!..... Cio-cio - san!.....

*pp* (comincia a calare la sera)

110 *pp*

*pp* *rall:.....*

Sop. (Butterfly scoppia in pianto infantile - Pinkerton l'ode e va premuroso presso di lei (lontano molto))

Hou! Cio-cio - san!.....

Hou! Cio-cio - san!..... *pp*

*pp* *molto rall:.....*

sollemandola dall'abbattimento in cui è caduta e togliendole con delicatezza le mani dal vi-

AND.<sup>te</sup> AFFETTUOSO ♩ = 76

PINKERTON

111 Bim - ba, bim - ba, non pian - ge - re per gracchiàr di ra -

AND.<sup>te</sup> AFFETTUOSO ♩ = 76

- so piangente)

(turandosi le orecchie, per non udire le grida)

BUTTERFLY

Ur - la - no an - cor!

PINKERTON

- noc - - chi...

Sop! (lontanissimo)

Ten! Hou! Cio - cio - san!...

PINKERTON (rincorandola)

Tut - ta la tua tri - bù ei Bon - zi tut - ti del Giap -

PINKERTON

*poco rit:.....*

-pon non val - go - no il pian - to di quegli oc - chi ca - rie

*dolce*

*poco rit:.....*

BUTTERFLY

(sorridente infantilmente)

Davver?

PINKERTON

bel - li.

*rall:.....*

*p*

BUTTERFLY

(comincia a calare la sera)

Non piango più. E qua - si del ri - pudio non mi duo - le

112

*a tempo dolce e legato*

*p*

BUTTERFLY

per le vo - - stre pa - ro - le che mi

*espressivo*

*mf*

*pp*

BUTTERFLY

suo - nan co - sì dol - ci nel cor.

(si china per baciare la mano a Pinkerton)

PINKERTON (dolcemente impedendo)

Che

*pp legg.*

BUTTERFLY

M'han det - to che lag - giù fra la

PINKERTON

fai?... la man?

113 *dolce*

*p*

*pp*

Ped. \* Ped. \*

BUTTERFLY

gen-te co-stuma - ta è que-sto il se - gno

Ped. \* Ped. \* Ped. \* Ped. \*

BUTTERFLY

UN PO' PIÙ MOSSO

del mag-gior ri - spet - to.

SUZUKI (internamente) *brontolando*

E I - zaghì ed I - za - na - mi sa - run - da - si - co, e

UN PO' PIÙ MOSSO

Ped. \* Ped. \*

SUZUKI

Ka - mi, e I - za - ghì ed I - za - na - mi, sa - run - da - si - co, e

mf

ALL<sup>o</sup> MODERATO  
SUZUKI

Ka - mi.

PINKERTON (sorpreso per tale sordo bisbiglio)

ALL<sup>o</sup> MODERATO Chi bron - to - la li

114

BUTTERFLY

PINKERTON È Su - zu - - -

fuor?

pp

sentito

BUTTERFLY

-ki che fa la sua pre - ghie - ra se - ral.....

118

## BUTTERFLY

(scende sempre più la sera e Pinkerton conduce Butterfly

verso la casetta)

## BUTTERFLY

ANDANTINO CALMO  $\text{♩} = 92$ 

## BUTTERFLY

## PINKERTON

*p dolce*

e l'ombra e la

116

Vie-ne la se-ra.....

ANDANTINO CALMO  $\text{♩} = 92$ 

BUTTERFLY

quie - te. Sola e rinne -

PINKERTON

E sei qui so - la....

BUTTERFLY

*accel: un poco.....*

-ga - ta!..... Rin - ne - ga - ta...

*pp accel: un poco.....*

BUTTERFLY

*a tempo* *espress. molto* *rall:.....* *a tempo*

e..... fe - li - cel!.....

PINKERTON

(Pinkerton batte tre volte le mani: i servi e Suzuki accorrono subito, e

*sfumato* *sfumato*

*a tempo* *rall:.....* *a tempo*

Ped.

Pinkerton ordina ai servi:)

PINKERTON

(i servi fanno scorrere silenzio.

A vo - i, chiu - de - te.

117

\*

samente alcune pareti)

BUTTERFLY

(con intensità a Pinkerton)

Sì, sì, noi tut - ti so - li... E fuo - ri il

BUTTERFLY

mondo...

PINKERTON

(ridendo)

(va a sedersi e prende una sigaretta)

E il Bonzo fu - ri - bon - do.

*mf*

(a Suzuki, che è venuta coi servi e sta aspettando gli ordini)

BUTTERFLY

*cantando* Su - zu - ki, le mie ve - sti.

BUTTERFLY (Suzuki fruga in un cofano e dà a Butterfly gli abiti per la notte ed un cofanetto)

...to coll'occorrente per la toeletta)

BUTTERFLY

*poco rit:.....* (inchinandosi a Pinkerton) (Pinkerton batte le mani: i servi corrono via)

Buona not - te.

*ppp*

*poco rit:...*

BUTTERFLY (si reca in un angolo al fondo ed aiutata da Suzuki fa cautelosamente la sua toe-

118 *affrett:..... rit:.....*

letta da notte, levandosi la veste nuziale ed indossandone una tutta bianca; poi siede su di un cu-

BUTTERFLY

*affrett:..... rit:.....*

scino e mirandosi in uno specchietto si ravvia i capelli: Suzuki esce).

BUTTERFLY

*rit:.....* Quest'o\_bi pompo\_sa di scioglier mi

BUTTERFLY

tarda.... si ve - sta la spo - sa di

PINKERTON

(guarda Butterfly dondolandosi sulla poltrona)

Con moti di sco - jat\_to\_loi nodi allenta e scioglie!., Pen-

*pp*  
Ped. \*  
2/4

BUTTERFLY

*rall:*..... *a tempo*

pu - - ro can - - dor..... Tra

PINKERTON

*rall:*..... *a tempo*

-sar che quel gio\_cat\_to\_lo è mia mo - glie. Mia

*rall:*..... *a tempo*

*p* *mf* 119  
2/4 6/8

BUTTERFLY

mot - ti sommessi sor - ri - de e mi guar - da. Ce - lar - mi po -

PINKERTON

(sorridente)

mo - glie! Ma tal gra - - - zia di -

BUTTERFLY

- tes - si! ne ho tan - to ros - sor!.....

PINKERTON

- spie - ga,.....

BUTTERFLY

*f* *poco rit:...*  
*con slancio* E ancor..... *mf* l'i-

PINKERTON

*poco rit:...*  
 ch'io mi strug - go per la feb - - bre d'un su\_bi\_to de -

*poco rit:...*

BUTTERFLY

*mf*  
 - ra - ta vo-ce mi ma - le - di - ce... But-ter-

PINKERTON

*p* (alzandosi, poco a poco s'avvicina a Butterfly)  
 - si - - o.

*P ma sensibile*

*p*

BUTTERFLY

rall.

ten.

-fly..... rin - ne - ga - ta... Rin - ne - ga - ta... e fe-

*p*

*pp*

*pp*

*col canto*

BUTTERFLY

*a tempo*

-li - - - ce.

**120**

*dolce*

*poco rall.....*

*a tempo*

(solleva dolcemente Butterfly e si avvia con essa sul terrazzo esterno)

ANDANTE LENTO

*sostenendo*

PINKERTON

*p dolcissimo*

Bim-ba dagli occhi pie-ni di ma - li - a.....

*p*

*pp*

*dolce*

*sostenendo col canto*

ANDANTE LENTO

*sostenendo col canto*

*dolce*

PINKERTON

*pp*

o - ra sei tut - ta mi - a..... Sei

*m.d.*

PINKERTON *cres.*

*con calore*

tut - ta ve - sti - ta di gi - glio. Mi pia - ce la trec - cia tua

*cres.*

BUTTERFLY

*sostenendo*

So -

PINKERTON *allarg.*

bru - na fra can - di - di ve - li.....

*allarg.*

*a tempo*

*m.d.*

*f*

o II0000 o

BUTTERFLY (scendendo dal terrazzo: Pinkerton la segue)

mi - glio la Dea del la lu - na, la pic - co - la Dea della

121 *Sostenendo*

*pp*

BUTTERFLY

lu - na che scen - de la not - te dal pon - te del

BUTTERFLY

ciel..... E li

PINKERTON

*mf* E af - fa - sci - na i cuo - ri... *cres. ed affrett.*

*p* *cres. ed affrett.*

*sempre affrett. un poco*

BUTTERFLY

pren - de, e li av - vol - ge in un bianco man -

*mf*

*sempre affrett. un poco*

*incalzando un poco*

BUTTERFLY

- tel..... E vi - a se li

*espressivo*

*f incalzando un poco*

*rall. ....*

BUTTERFLY

re - ca ne - gli al - ti re - a - mi.

PINKERTON

*dolce espress.*

Main -

*rall. ....*

AND<sup>te</sup> LENTO COME PRIMA

PINKERTON

*sostenendo*

- tan - to finor non m'hai det - to,..... an -

122

AND<sup>te</sup> LENTO COME PRIMA

*p*

*sostenendo*

PINKERTON

*delicato*

- cor non m'hai det-to che m'a - mi..... Le

*p*

*6*

*6*

BUTTERFLY

*3 f*

Le

PINKERTON

*3*

sa quella Dea le paro - le che ap - pa - gangli arden - ti desir?

*cres.*

*6*

*6*

BUTTERFLY

*allarg. un poco*

sa.....For-se dir-le non vuo- - le per te - ma d'a-

*f* *allarg. un poco* *ff* *a tempo*

BUTTERFLY

*rit.*

- ver - ne a mo-rir, per te - ma d'a - ver - ne a mo -

*dim.* *rall:* *col canto p*

BUTTERFLY

ANDANTE ♩ = 112

- rir!

PINKERTON

*mf*

Stol - ta pa - u - - ra, l'a - mor..... non uc -

ANDANTE ♩ = 112

123

PINKERTON *con anima*  
*f*  
 - ci - de ma..... dà vi - ta,.....

*f*  
*poco allarg.*

PINKERTON *a tempo*  
*p*  
 ..... e sor - ri - de per gioie ce - le - stia - li come o - ra

*a tempo*  
*p*  
*a tempo*  
*dolcissimo*  
*p*

(avvicinandosi a Butterfly e prendendole la faccia)

(Butterfly, con subito movimento si ritrae dalla carezza ardente di Pinkerton)

PINKERTON *poco allarg.* *a tempo*  
 fa ne - i tuoi lun - ghi occhio - va - li.

*poco allarg.* *a tempo*  
*f*  
*poco allarg.* *a tempo*

LO STESSO TEMPO

BUTTERFLY

(con reticenza)

(s'interrompe)

Pen - savo: se qualcuno mi vo - les - se...

PINKERTON

Perchè t'inter -

124

LO STESSO TEMPO

(con semplicità, riprendendo)

BUTTERFLY

ALL.<sup>to</sup> MODERATO ♩ = 116

...pen - savo: se qual - cuno mi vo - les - se.....

PINKERTON

- rompi?

ALL.<sup>to</sup> MODERATO ♩ = 116

BUTTERFLY

for - se lo sposo - rei per qual - che tem - po.....

BUTTERFLY

Fu allora che il na - ko - do.... le vostre nozze ci pro -

BUTTERFLY

- po - se.....

BUTTERFLY

125 Ma, vi di\_co in ve - ri - tà a tut - ta pri - ma

BUTTERFLY

le propose in - va - no. Un uomo ameri -

BUTTERFLY

-cano! Un bar-baro! u-na ve-spa! Scusate,

BUTTERFLY

non sapevo... (incoraggiandola a continuare)

PINKERTON

A-mor mio dol-ce! E poi?.. Rac-

AND!° MOSSO MA SOSTENENDO ♩ = 84  
con intenso sentimento

BUTTERFLY

A-des-so vo-i

PINKERTON

-con-ta...

AND!° MOSSO MA SOSTENENDO ♩ = 84

rall.

m.d.

p

pp

p Ped.

BUTTERFLY

*entusiasmandosi*

*cres.*

sie - te per me ..... l'oc - chio del fir - ma -

*Ped.* \* *m.d.* *cres.*

BUTTERFLY

- men - to. E mi pia - ce - ste dal pri - mo mo - men - to che vi ho ve -

- sino - - - - - al -

*m.s.* *m.d.* *m.s.*

\* \* \*

BUTTERFLY

- du - - to .....

*Ped.* *m.d.*

\* \*

(Butterfly ha un moto di spavento e fa atto di turarsi gli orecchi, come se ancora avesse ad udire le urla dei parenti: poi si rassicura e con fiducia si rivolge a Pinkerton)

127

BUTTERFLY

*AND<sup>te</sup> ANIMATO*  
*con espansione*

Sie - te al - to, for - te. Ri -

*AND<sup>te</sup> ANIMATO*  
*p con espansione*

BUTTERFLY

*cres.* *poco allarg.*

- de - te con modi sì pa - le - si! E di - te co - se che mai non in -

*pp* *cres.* *poco allarg.* *mf*

## BUTTERFLY

-te - si. Or son con-

*a tempo* *m.s.*

## BUTTERFLY

-ten - ta, or son con-

*pp*

## BUTTERFLY

(.. Notte completa: cielo purissimò e stellato..)

-ten - ta.

*dim.* *rall:.....*

(avvicinandosi lentamente a Pinkerton)

128

AND<sup>te</sup> SOSTENUTO ♩ = 76

*dolcissimo espressivo*  
*pp*

BUTTERFLY

(teneramente, quasi supplichevole)

*pp* Vo - glia - temi be - ne,

BUTTERFLY

un be - ne pic - co - li - - no,.....

*pp*

BUTTERFLY

*pp* un be - ne da bam - - bi - - no quale a

*pp*

BUTTERFLY

me si con - - vie - - ne,

*espressivo*  
*p*

*m.s.*

*ad lib*

*poco rit.*

BUTTERFLY

129 *espressivo*

vogia - te mi

*p*

BUTTERFLY

be - - ne..... Noi sia mo gente av -

*p*

BUTTERFLY

*poco rit.*

- vez - za al - le pic - co - le co - se umili e si - len -

*pp dim. poco rit.*

BUTTERFLY *ritenendo*

*Pp*

- zio - se, ad u - na te - ne - rez - za sfio - rante e pur pro -

*pp m.s. ritenendo*

BUTTERFLY *a tempo*

- fon - da come il ciel, co - me l'on - da del

*pp a tempo*

BUTTERFLY

ma - re .....

*f molto cres. e incalzando*

PINKERTON

*con anima*

*incalzando sempre e cres.*

Dam - - mi ch'io ba - ci le tue ma - ni

130

*f*

*incalzando sempre e cres.*

PINKERTON

(prorompe con grande tenerezza)  
*poco stent.*

ca - - - re.....

Mia Butter -

*f*

*poco stent.*

PINKERTON

*poco rit.*

- fly!..... come t'hanben no - ma - ta te - nu - e far -

*ff*

*mf*

*poco rit.*

BUTTERFLY (a queste parole Butterfly si rattrista e ritira le mani)  
 ALLEGRO MOD<sup>to</sup> ♩ = 120

Di con ch'oltre

PINKERTON

- fal - la...

131

ALLEGRO MOD<sup>to</sup> ♩ = 120

*p*

BUTTERFLY

ma - re se ca - de in man del -

*cres.*

BUTTERFLY

(con paurosa espressione)

- l'uom, ..... o - gni far -

*mf*

BUTTERFLY

- far - - la da u - no spil - - lo è tra -

BUTTERFLY

- fit - - ta

*cres. ed incalzando*

BUTTERFLY

(con strazio)

ed in ta - - vo - - la in -

*ff*

BUTTERFLY

- fit - - tal...

PINKERTON

(riprendendo dolcemente le mani a But -

132

Un

terfly e sorridendo)

PINKERTON

po' di ve - ro c'è. E tu lo sai per -

*p*

PINKERTON

*un poco riten.*

*sostenendo*

(con entusiasmo e

- chè? Per - chè non fugga più..... Io t'ho gher-

*col canto*

*p sostenendo*

BUTTERFLY

(abbandonandosi)

affettuosamente abbracciandola) Si, per la

PINKERTON

- mi - ta... Ti ser - ro pal - pi - tan - te. Sei mi - a.

*cres. poco a poco*

BUTTERFLY

vi - ta.

PINKERTON

*allargando.....*

Vie - ni, vie - ni...

*f* *mf* *allargando.....*

(Butterfly si ritrae, quasi vergognosa d'essersi abbandonata)

PINKERTON

AND<sup>te</sup> MOSSO APPASSIONATO ♩ = 120

133 Via dall'a\_nima in pe - na l'an - go - scia pau -

AND<sup>te</sup> MOSSO APPASSIONATO ♩ = 120

*con anima*

(indica il cielo stellato)

PINKERTON

con grande slancio

*f* Sostenendo

- ro - sa È not - te se -

*f* con grande slancio

Sostenendo

6

PINKERTON

*p* *dolcissimo*

- re - na! Guarda: dorme ogni co - sa!

*p*

*pp*

BUTTERFLY (guardando il cielo, estatica)

Ah! Dol - ce not - tel.. Quan - te

PINKERTON

*p* con passione

Vie - ni, vie - ni...

cres. e incalz:....

BUTTERFLY

stel - le! Non le vi - di mai sì bel - - le!

PINKERTON

È not - te se - re - na!

sostenuto molto

affrettando

PINKERTON

con calore

rit:.....

Ah! vie - - ni, vie - - ni. È not - te se -

ff affrettando

rit:.....

BUTTERFLY

dolcissimo

PINKERTON

p

rit:.....

Do1-ce

- re - na!.. Guar - da: dorme ogni co - sa!

rall:...

p

rit:.....

BUTTERFLY *AND<sup>te</sup> MOLTO SOST.<sup>to</sup>* ♩=60

not - tel Quan - te stel - le! Non le

PINKERTON

Vie - ni, vie - nil

134

*AND<sup>te</sup> MOLTO SOST.<sup>to</sup>* ♩=60

*pp*

BUTTERFLY

vi - di mai sì bel - le! Tre - ma,

PINKERTON

Vie - ni, vie - nil

(compaiono le farfalle, che brillano attorno agli amanti, tra i fiori e tra il fogliame degli alberi)

BUTTERFLY

*sostenendo*

bril - la ..... o - gni fa - vil - la col ba -

PINKERTON

Vien, sei mi - al...

*sostenendo*

*sempre cres. ed incalzando.....*

Ped. \* Ped. \* Ped. \*

BUTTERFLY

- gior d' u - na pu - pil - la. Oh!

(con cupido amore)

PINKERTON

Via l'ango - scia dal tuo

Ped. \* Ped. \*

LARGAMENTE "con calore,, ♩ = 92  
BUTTERFLY

*sostenendo a tempo*

Oh!..... quan-ti oc - chi fi - si, at -

PINKERTON

*sostenendo a tempo*

cor!..... Ti ser - ro pal - pi -

LARGAMENTE "con calore,, ♩ = 92

*mf sostenendo a tempo*

*Ped.* \*

BUTTERFLY

- ten - - - ti d'o - gni par - - te a ri - guar -

PINKERTON

- tan - - - te. Sei mi - a. Ah! Vien, vien.... sei

*Ped.* \*

BUTTERFLY *cres.*

-darl.....pei fir - ma - men - ti, viapei li - di, via pel

PINKERTON *cres.*

mi - a..... ah!vie - ni, guar - da: dor - me o - gni

*cres.*

BUTTERFLY *p* *sost.* *a tempo*

ma - re... Ah!.....quanti occhi fi - si, at -

PINKERTON *con calore*

co - sal... Ti ser.ro palpi - tante. Ah, vien!

135

*pp* *sost.* *a tempo*

*h* II O O O O *h* \* *h* \* *h* \*

*cres.*

**BUTTERFLY**  
 -ten- \_ti! Quan-ti sguar - di.....

*cres.*

**PINKERTON**  
 Guar.da: dorme o-gni co - sa! Ah!.....

*cres:*

Red. \*

*poco rall.*

**BUTTERFLY**  
 ri-de il ciel!..... Ah! Do! - \_ce.....

*poco rall.*

**PINKERTON**  
 vien!..... ah!... vie - ni, vie - ni!

*Sostenendo*

BUTTERFLY

*cres.*

*p*  
 not...tel Tut-to e sta...ti co d'a...

PINKERTON

*p*  
 Ah!..... vien, ah! vien, sei

*Sostenendo*

*molto*.....

*p* *m.s.* *cres.*

BUTTERFLY

...mor..... ri - de il ciel!.....

*Opp.*

mi - al ah!..... vien!..... sei

PINKERTON

mi - al ah!..... vien!.....

*cres.*

*cres. molto*

*Ped.*

\*

*h*

II0000

*h*

LARGO ♩ = 69  
BUTTERFLY

(salgono dal giardino nella casetta)

mi - al

PINKERTON

LARGO ♩ = 69

8

136

Piano accompaniment for Butterfly and Pinkerton. The right hand features chords and melodic fragments, with dynamics *ff*, *p*, and *pp*. The left hand has a rhythmic accompaniment with chords and a bass line. Dynamics include *ff*, *p*, and *pp*.

*ped.* \* *ped.* \* *ped.* \* *ped.* \*

Piano accompaniment for Butterfly and Pinkerton. The right hand features chords and melodic fragments, with dynamics *mf* and *dim.*. The left hand has a rhythmic accompaniment with chords and a bass line. Dynamics include *mf* and *dim.*.

CALA IL SIPARIO.

*dim.:...e...rall:..*

Piano accompaniment for Butterfly and Pinkerton. The right hand features chords and melodic fragments, with dynamics *pp*. The left hand has a rhythmic accompaniment with chords and a bass line. Dynamics include *pp*.

*ped.* \* *pp* \*

*h* HOOOO *h*

Fine dell'Atto I<sup>o</sup>

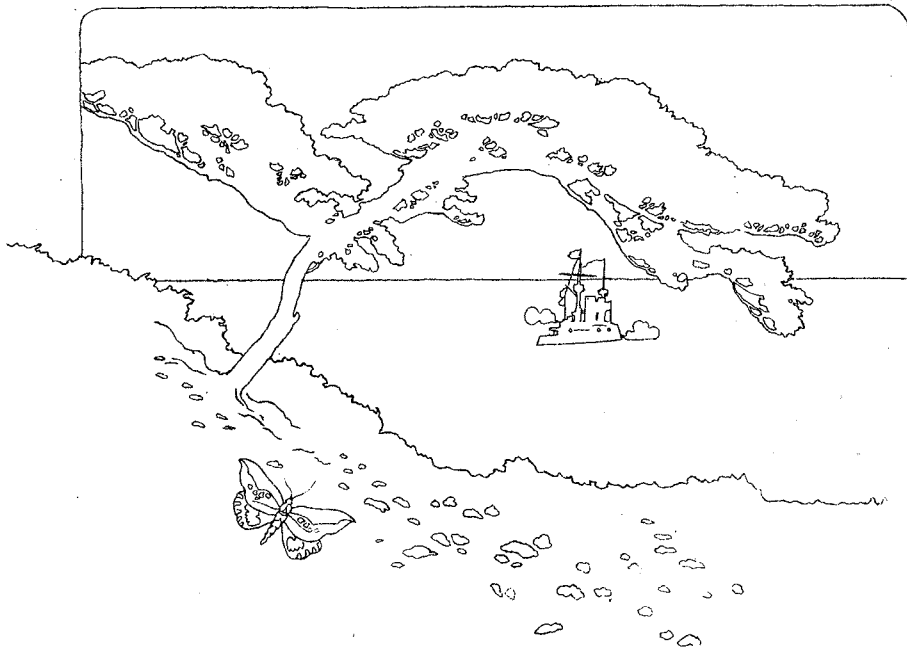

# ATTO SECONDO

INTERNO DELLA CASETTA DI BUTTERFLY

PARTE PRIMA

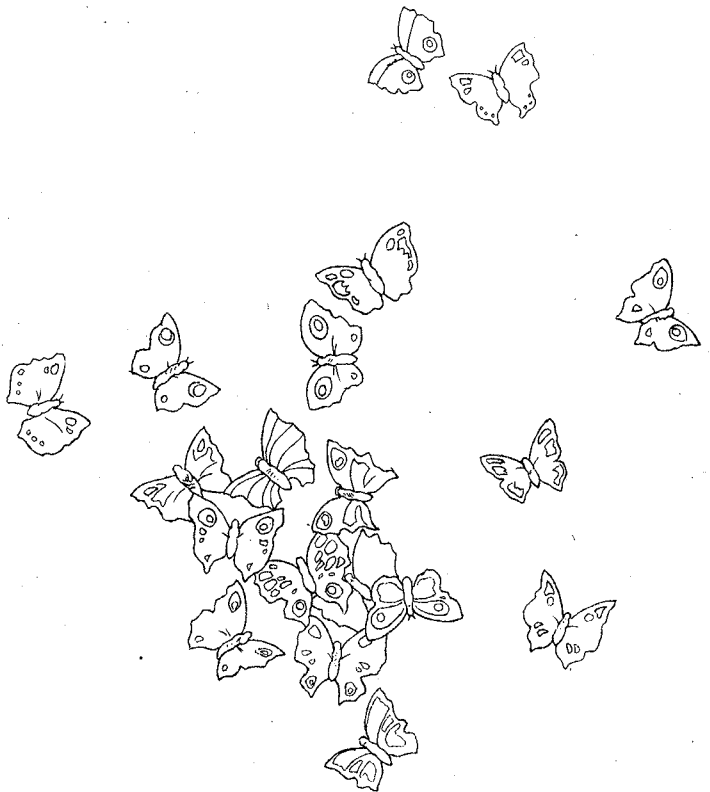

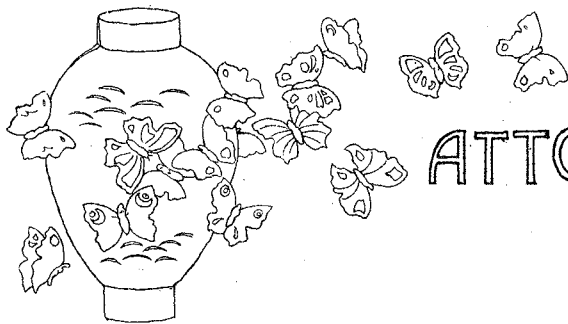

# ATTO SECONDO

## PARTE PRIMA

♩ = 144  
**ALLEGRETTO MOSSO**

*p*

*rall..... a tempo*

**1**

*pp stacc.*

SI ALZA IL SIPARIO: - Le tende sono chiuse la -

sciando la camera in una semioscurità. Suzuki prega, raggomitolata davanti all'imma-  
*sostenendo molto*..... *a tempo*

gine di Budda: suona di quando in quando la campanella delle preghiere. Butterfly sta rit-

ta ed immobile presso un paravento.

*CAMPANELLA SUL PALCO*

## SUZUKI

AND<sup>te</sup> CALMO  $\text{♩} = 63$ 

(pregando)

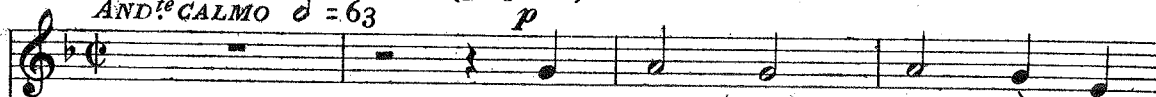
*p*

E I - za - ghi ed I - za -

3

AND<sup>te</sup> CALMO  $\text{♩} = 63$ 

## SUZUKI

- na - mi, Sa - run - da - - si - co e Ka - mi...

## CAMPANELLA

SUZUKI (interrompendosi)

(suona la campanella per richiamare l'attenzione degli Dei)

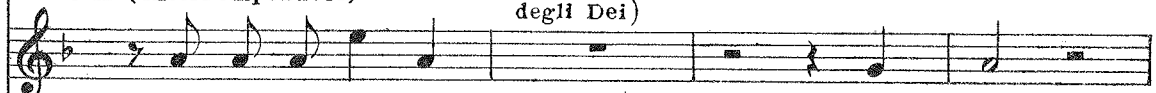

Oh! la mia te - sta!

E tu

(con voce di pianto, guardando Butterfly)

SUZUKI

Ten - Sjo - o - daj fa - te che But - ter -

SUZUKI

*rall:.....*

- fly non pian - ga più,..... mai più,..... mai

*rall:..*

SUZUKI **ALLEGRO MODERATO**  
(Lo stesso movimento)

più!....

**4** **ALLEGRO MODERATO**  
(Lo stesso movimento)

*p* *f*

## BUTTERFLY (senza muoversi)

Pigri ed o - besi son gli Dei Giappo - ne - si.

## BUTTERFLY

L'a - me - ri - ca - no Id -

## BUTTERFLY

- di - o..... son per - su - a - sa.....  
*dolcemente*

## BUTTERFLY

..... ben più pre - sto ri - sponde a chi l'im -  
*poco cres.*

## BUTTERFLY

-plo - ri. Ma te - mo ch'è - gli i - gno - ri

BUTTERFLY *poco rit.* *a tempo* (rimane pensierosa)

che noi stiam qui di ca - sa.

*pp poco rit.* *a tempo*

(Suzuki si alza, apre le tende e la parete del fondo verso il giardino)

5 *espressivo*

*f* *p*

*pp* *poco stent.*

## BUTTERFLY ( si rivolge a Suzuki)

Su - zu - ki, è lungi la mi -

*mf*

## BUTTERFLY

(Suzuki va ad un piccolo mobile ed apre

- se - ria?

*f*

un cassetto cercando delle monete)

*cres. ed incalz.*

*f*

## 6 (va presso Butterfly e le mostra poche monete)

*p sostenendo*

SUZUKI

*rall.*

Questo è l'ul\_t\_i\_mo fon\_do. *sostenendo sempre*

*rall.* *p*

BUTTERFLY

Questo? Oh! Troppe spe\_se!

(Suzuki ripone il danaro nel piccolo mobile e lo chiude)

*mf* *cres.*

SUZUKI

(sospirando)

S'e\_gli non tor\_na e pre\_sto,

*f* *p*

BUTTERFLY

(decisa)

Ma  
siamo male in ar\_nese.

*rall.*  
*3* *3* *3*

*col canto* *a tempo* *f*

BUTTERFLY

(indispettita, avvicinandosi a Suzuki)

tor - na. Per\_chè di -

SUZUKI (crojando la testa)

Tor - ne - rà!

*f*

BUTTERFLY *cres.*

- spo-ne che il Con-so-le prov-ve-da al-la pigio-ne,

*p* *cres.* (b)

BUTTERFLY

(Suzuki tace)

*Lo STESSO MOVIMENTO*

ri-spondi, su!

*p dolce* 7 *Lo STESSO MOVIMENTO*

BUTTERFLY (sempre insistendo)

Per-chè con tan-te cu-re là ca-sa ri-for-

*p*

BUTTERFLY

*rit:....*

- ni di ser-ra - tu-re, s'ei non vo-lesse ri-tor-nar mai

*rit:....*

BUTTERFLY

(un poco irritata e meravigliata a tanta ignoranza) *mf*

più?..... Non lo sai?

SUZUKI Non lo so.....

*rall.:*

(ritornando calma e con fiducioso orgoglio)

BUTTERFLY

*UN POCO MENO*

Io te lo di - co. Per te - ner ben fuo - ri le zan -

8 *UN POCO MENO*

*pp*

BUTTERFLY

- za - re, i pa - ren - ti ed i do - lo - ri

BUTTERFLY

e den - tro, con ge - lo - sa cu -

AND<sup>te</sup> MOLTO SOST.<sup>to</sup>

BUTTERFLY

-sto - - dia, la sua spo - - sa, la sua sposa che son

9

*pp*

*Ped.* \* *Ped.* \*

BUTTERFLY

*con entusiasmo*

i - o. But - ter - fly.....

*espressivo*

*Ped.* \* *Ped.* \*

PIÙ MOSSO

SUZUKI (poco convinta)

Mai non s'èu-di - to di stra-nie-ro ma-ri - to

*mf*

SUZUKI

ALL. MOD<sup>to</sup>

che sia tor-nato al suo ni-do.

*f*

(furibonda, afferrando Suzuki)

BUTTERFLY

Ah! Ta-ci, o t'uc-

*f*

BUTTERFLY

*Agitando*

(insistendo nel persuadere Suzuki)

-ci-do. Quel-l'ul-ti-ma mat-ti-na: tor-ne-

*p*

*Agitando*

BUTTERFLY

- re - te signor? - gli do - man - dai.

*ff precipitando*

BUTTERFLY

MODERATO

E - gli, col cuo - re grosso,.....

10 MODERATO

*rall*..... *p*

BUTTERFLY

per ce - lar - mi la pe - na..... sor - ri - den - do ri -

*pp*

*LENTAMENTE* ♩ = 34 (graziosamente, cercando di imitare Pinkerton)

BUTTERFLY

*pp*

- spose: O But - ter - fly..... pic - ci - na mogliet -

*LENTAMENTE* ♩ = 34

*pp*

*p*

BUTTERFLY

*portando la voce*

- ti - na, torne - rò colle ro - se al - la stagion se -

*dolce*

*p*

BUTTERFLY

*pp*

*ritenendo*

- re - na..... quando fa la ni - diata..... il pet - ti -

*col canto*

*ALL.<sup>to</sup> MOD.<sup>to</sup>* ♩ = 116

BUTTERFLY

-ros - so.

**11** *ALL.<sup>to</sup> MOD.<sup>to</sup>* ♩ = 116

*pp*  
*mormorio*

BUTTERFLY (*calma e convinta*)

(*insistendo*)

Tor - ne - rà. Dillo con

SUZUKI (*con incredulità*)

Spe - riam.

BUTTERFLY

me: Tor - ne - rà.

SUZUKI (*per compiaceria ripete, ma con dolore*)

Tor - - ne -

*cres.*

SUZUKI (scoppia in pianto) Pian - gi? Per - chè?.....

-rà...

BUTTERFLY

..... per - chè?..... Ah ia

*dim.*

BUTTERFLY

fe - de ti man - ca!.....

*dim.* *rall:.....*

BUTTERFLY (fiduciosa e sorridente)

Sen - ti.

*p.* *molto*

(fa la scena come se realmente vi assistesse)

AND<sup>te</sup> MOLTO CALMO ♩ = 42

BUTTERFLY

Un..... bel di, ve - dre - mo le -

12

AND<sup>te</sup> MOLTO CALMO ♩ = 42

*pp come da lontano*

BUTTERFLY

- var - si un fil di fu - mo sull'e - stre - mo confin del

BUTTERFLY

ma - re. E poi..... la nave ap - pa - re.....

*Un poco mosso* *ritenuto*

BUTTERFLY

Poi la na - ve bian - ca en - tra nel por - - to,

*Un poco mosso* *ritenuto*

*p* *mf*

*Un poco mosso* *con passione* *ritenuto*

BUTTERFLY

romba il suo sa - lu - to. Ve - di? È..... ve -

*ritenuto*

*Un poco mosso* *f con passione*

*mf*

BUTTERFLY

- nu - - to! Io non gli scendo in - con - tro. Io no. Mi

*dolcemente* *rall.*

*dolcemente* *rall.* *pp*

*a Tempo*

BUTTERFLY *con semplicità*

13 met-to là sul ci-glio del col-le e a-spet-to,

*a Tempo*

*pp*

BUTTERFLY

e a-spet-to gran tem-po e non mi pe-sa,.....

BUTTERFLY

*rit:..... a tempo animando un poco*

..... la lun-ga at-te-sa. E...u -

*a tempo*

*pp rit:..... p animando un poco*

BUTTERFLY

- sci-to dal-la fol-la cit-ta-di-na.....

BUTTERFLY

*rall. un poco*

..... un uo-mo, un pic-ciol pun-to s'av-

*Prall. un poco*

BUTTERFLY .....

- via per la col-li-na.....

*Prall. un poco*

**SOSTENENDO MOLTO**  
*Lo stesso movimento*

BUTTERFLY

Chi sa-rà? chi sa-rà? E co-me sa-rà

**14**

**SOSTENENDO MOLTO**  
*Lo stesso movimento*

*p*

BUTTERFLY

*rall.:.....*

giunto che di-rà? che di-rà? Chiamerà But-ter-

*rall.:.....*

*dim.*

BUTTERFLY *LENTO*

- fly dal - la lon - ta - nã. Io senza dar ri -

*LENTO*

*ppp*

BUTTERFLY

*rall. molto.....*

- sposta mé ne starò na - scosta un po' per ce - lia..... e un

*rall. molto..... col canto*

*con molta passione*

*AND<sup>te</sup> COME PRIMA*

BUTTERFLY

*con forza*

po' per non mo - ri - re al primo in - con - tro, ed

**15** *AND<sup>te</sup> COME PRIMA*  
*con molta passione*

*ff*

BUTTERFLY

*rit.*

egli al- quanto in pe- na chame - rà, chame - rà:..... Pic -

*p*

*rit.*

BUTTERFLY

- ci - na. mo - glietti - na o - lez - zo di ver - be - na, i

*pp*

BUTTERFLY

no - mi che mi da - va al suo ve - ni - re.....

*m.d.*

*cres.*

(a Suzuki)

BUTTERFLY

Tutto que - sto avver - rà, te lo pro - met - to.

*Ped.* \*

BUTTERFLY

Tien - ti la tua pa - u - ra, io con si - cu - ra fe - de l'a -

*f* *poco rall. cres.*

LARGAMENTE

BUTTERFLY

(Butterfly e Suzuki si abbracciano commosse)

- spet - - to.

**16** LARGAMENTE

*fff* *meno forte dim.*

(Butterfly congeda Suzuki, che esce dall'uscio di sinistra. Butterfly la segue mestamente col lo sguardo)

(Nel giardino compaiono Goro e Sharpless -Goro guarda entro la camera, da una finestra scor-  
ANDANTINO

ge Butterfly e dice a Sharpless che lo segue)

GORO *ALL<sup>to</sup> MOSSO*

C'è. En - tra - te. *ALL<sup>to</sup> MOSSO* 17

(affacciandosi, bussa discretamente contro la porta di destra)

SHARPLESS

(Sharpless scorge Butterfly la quale udendo entrare qualcuno si è mossa)

BUTTERFLY

ANDANTINO  $\text{♩} = 84$

(senza volgersi, ma correggendo)

SHARPLESS

18 ANDANTINO  $\text{♩} = 84$

(si volge e riconoscendo il Console batte le mani per allegrezza)

(Suzuki entra premurosa e prepara un tavolino coll'occorrenza per fumare, dei cuscini e uno sgabello)

BUTTERFLY  
ALL.<sup>to</sup> MOSSO ♩ = 120

Oh!

ALL.<sup>to</sup> MOSSO ♩ = 120

*p*

BUTTERFLY (allegramente)

il mio signor Con - so - le, signor Con - sole!

SHARPLESS

(sorpreso)

Mi rav - vi -

*f*

BUTTERFLY

(facendo gli onori di casa)

Ben ve - nu - to

SHARPLESS

- sa - te?

Ben ve - nu - to

*f* *p*

Ped.

z II0000 \* z

BUTTERFLY

in ca - sa ..... a - me - ri -

BUTTERFLY

(invita il Console a sedere

- ca - - na.

SHARPLESS

Gra-zie.

presso il tavolino: Sharpless si lascia cadere grottescamente su di un cuscino: But -

19

terfly si siede dall'altra parte e sorride maliziosamente dietro il ventaglio vedendo

pp *cres.*

l'imbarazzo del Console; poi con molta grazia gli chiede)

BUTTERFLY.

BUTTERFLY

Musical score for Butterfly's second vocal line and Sharpless's first vocal line. Butterfly's line has lyrics: "- na - ti tut - ti be - ne?". Sharpless's line has the instruction "(ringrazia sorridendo)" and the word "Ma".

SHARPLESS

(ringrazia sorridendo)

Ma

BUTTERFLY

(fa cenno a Suzuki di preparare la pipa dell'oppio)

Musical score for Butterfly's third vocal line and Sharpless's second vocal line. Butterfly's line has lyrics: "Fu - ma - te?". Sharpless's line has lyrics: "spe - ro. Grazie."

SHARPLESS

Fu - ma - te?

spe - ro.

Grazie.

(desideroso di spiegare lo scopo per cui è venuto, cava una lettera di tasca)

20

(interrompendolo, senza accorgersi della lettera)

BUTTERFLY

Si - gno - re, io vedo il cie - lo az -

SHARPLESS

Ho qui...

(dopo, aver tirato una boccata dalla pipa che Suzuki ha preparata, l'offre al Consola)

BUTTERFLY

- zur - - ro.

(rifiutando)

SHARPLESS

Gra - zie...

BUTTERFLY (depone la pipa sul tavolino  
e assai premurosa dice)

(tentando ancora di ri- prendere il discorso)

Pre-fe - ri-te for-se le si-ga -

SHARPLESS

Ho...

BUTTERFLY (ne offre)

- ret-te A-me-ri - ca - ne?..

(un po' seccato ne prende una)

SHARPLESS

21

Ma grazie.

SHARPLESS

(e tenta continuare il discorso)

(si alza)

Ho da mo - strar - vi...

(porge a Sharpless un  
BUTTERFLY fiammifero acceso)

A voi. (accende la sigaretta - ma poi la depo-  
ne subito e presentando la lettera si

SHARPLESS

BUTTERFLY

(con grande premura)

siede sullo sgabello) Dav -

SHARPLESS

3 3

Mi scrisse Benjamin Franklin Pinkerton...

*mf*

BUTTERFLY

- ve - ro! È in sa - lu - te?

SHARPLESS

Per - fet - ta.

*p* *stacc.*

BUTTERFLY (alzandosi con grande lietizia)

Io son la don - na più lie - ta del Giap -

*rit:..... a tempo*  
*p pp*

BUTTERFLY

(Suzuki è in faccende per preparare il thè)

- po - ne. 22

*p leggero*

BUTTERFLY

*poco rall:.....*

Po - trei far - vi u - na do - manda?

*legato*

SHARPLESS

Certo .

*legato poco rall:.....*

BUTTERFLY (torna a sedere)  
*a piacere*

Quando fanno il lor ni-do in A-me-ri-ca i petti-

*col canto*

BUTTERFLY

- rossi?

SHARPLESS (stupito)

Co-me di-te?

*atempo*

*pp*

BUTTERFLY

Si,... prima o dopo di qui?

SHARPLESS

Ma... per - chè?...

*mf*

*p*

*pp*

(Goro, che si aggira nel giardino, sale sul terrazzo e ascolta, non visto, quanto dice Butterfly)

BUTTERFLY

23 *dolcissimo* Mio ma -

*p* *legato*

BUTTERFLY

*poco ritenuto*.....

-ri - to m'ha pro - mes - so di ri - tor - nar nella sta -

*dolce*

*poco ritenuto*.....

BUTTERFLY

*a tempo*

- gion be - a - ta che il petti - ros - so..... ri - fà la ni -

*a tempo*

BUTTERFLY

\_dia - ta. Qui l'ha ri - fat - ta per ben tre

BUTTERFLY

*rit:.....* *a tempo*
  
 voi - te, ma può dar - si che di là u - si ni -

*col canto.....* *a tempo*

BUTTERFLY

(Goro s'affaccia e fa una risata) (volgendosi)

\_diar..... men..... spes - so. Chi ri - de?

*fp*

BUTTERFLY

(vedendo Goro) (piano a Sharpless)

Oh, c'è il na - ko - do. Un uom cat - ti - vo.

*calando*

BUTTERFLY

(a Goro, che s'inchina di nuovo e va ad aiutare Suzuki) (a Sharpless)

(cambiando idea) *rall:.....*

(avanzandosi e inchinandosi ossequioso)

GORO

Zit - to. E - gli o - sò... No,

Go - do...

*sempre dim.* *rall:.....*

BUTTERFLY

pri - ma ri - spon - de - te al - la di - man - da

*col canto.....* *cres.*

BUTTERFLY

*a tempo*

mi - a.

(imbarazzato) *a piacere.....*

SHARPLESS

25

*a tempo* *f* *string.* *col canto.....*

Mi rin - cre - sce, ma i.

## BUTTERFLY

SHARPLESS

or-ni...

- gno - ro... Non ho stu - dia - to or - ni - to - lo - gi - a, ...to - lo -

*p*

## BUTTERFLY

SHARPLESS

Non lo sa - pe - te in - som - ma. (ritenta di torna - re in argomento)

- gi - a. No. Di - ce -

*a tempo*

*p*

## BUTTERFLY

(lo interrompe, seguendo la sua idea) **ALLEGRO** ♩ = 152

SHARPLESS

Ah, sì. Go - ro, ap - pe - na F. B. Pin - ker - ton

- va - mo...

**ALLEGRO** ♩ = 152

26 *pp*

8

fu in ma - re mi venne ad as - se - dia - re con

BUTTERFLY

ciarle e con pre - sen - ti per ri - dar - mio - ra questo, or quel ma -

The second system continues the vocal line and piano accompaniment. The vocal line has a similar rhythmic pattern to the first system. The piano accompaniment maintains the same texture, with a consistent bass line and active treble accompaniment.

BUTTERFLY

- ri - to. Or pro - met - te te - so - ri per

*cres.*

BUTTERFLY

u - no sci - mu - - - ni - to..

27

*mf*

(intervenendo per giustificarsi  
e rivolgendosi a Sharpless)

GORO

*f*

Il ric-co Ya - ma - - do - ri.

GORO

El-la è po - ve-ra in can - na.

*fp*

GORO

I suoi pa - ren - ti l'han tut-ti rin-ne - ga - ta.

*mf*

*m.d.*

(ai di là della terrazza si vede il Principe Yamadori seguito da due servi che portano fiori)

BUTTERFLY

(vede Yamadori e lo indica a Sharpless sorridendo)

Vocal line and piano accompaniment for the 'BUTTERFLY' section. The vocal line has the lyrics 'Ec - co - lo. At - ten - ti.' The piano accompaniment features sustained chords in the right hand and moving lines in the left hand.

(Entra pomposamente dalla porta di destra Yamadori, seguito dai due servi: Goro e Suzuki corrono assai premurosamente e si genuflettono innanzi al Principe - Poi Suzuki prende i fiori e li colloca in alcuni vasi)

(Yamadori, saluta il Console, poi fa un graziosissimo inchino a Butterfly. I due servi giappo-

nesi, deposti i fiori, con grandi inchini terra a terra e si ritirano nel fondo. Goro, servi -

lissimo, porta uno sgabello a Yamadori, fra Sharpless e Butterfly, ed è dappertutto durante la conversazione. Butterfly, Sharpless e Yamadori siedono)

BUTTERFLY ♩ = 160  
UN POCO PIÙ MOSSO (a Yamadori)

29 ♩ = 160 Ya - - - - ma -

UN POCO PIÙ MOSSO

*f* *p*

*Ed.* 0 110000 0 \*

BUTTERFLY

-do - - - - - ri..... an -

Ped. \*

BUTTERFLY

- cor..... le pe - ne del - l'a -

Ped. \*

BUTTERFLY

- mor,..... non v'han de -

Ped. \*

BUTTERFLY

- lu - - - - so?..... Vi ta -

*p*

*7*

*Ped.*

\*

BUTTERFLY

- glia - - - - te an - - - - cor..... le

*p*

*7*

*Ped.*

\*

BUTTERFLY

.ve - ne se il mio ba - cio vi ri -

*p*

*7*

*Ped.*

\*

BUTTERFLY

-cu - so?

YAMADORI (a Sharpless)

30 Tra le co - se più mo -

*pp*

YAMADORI

-le - ste è l'i - nu - til so - spi -

BUTTERFLY

(con graziosa malizia)

YAMADORI Tan - te mo - gli o - mai to - -

- rar.....

BUTTERFLY

- glie - - ste, vi do - - ve - - ste a - -

*f*

*Red.* \* *Red.* \*

BUTTERFLY

- bi - - tu - - ar.

31

*mf*

*Red.* \*

YAMADORI

L' ho spo - sa - te tut - te

YAMADORI

quan - te e il di -

BUTTERFLY

YAMADORI

Ob - bli - ga - ta.

- vor - zio mi fran - cò.

YAMADORI

A voi pe - rò giu - re - rei fe - de co -

SHARPLESS (sospirando, rimette in tasca la lettera)

*p* (Il mes - sag-gio, ho gran pa -

YAMADORI

- stan - te.

SHARPLESS

- u - ra, a tra - smetter non ri - e - sco).

32

GORO (con enfasi indicando Yamadori a Sharpless)

Vil - le, ser - vi, o - ro, ad O -

BUTTERFLY

(con serietà)

Già le -

GORO  
ma - ra un pa - laz - zo prin - ci - pe - sco.

BUTTERFLY

(alzandosi di scatto)

- ga - ta è la mia fe - de... Non mi

GORO (a Sharpless)  
Ma - ri - ta - ta ancor si cre - de.

YAMADORI (a Sharpless)  
Ma - ri - ta - ta ancor si cre - de

BUTTERFLY

rall:..... rit:..... 237

GORO cre - do: so - no, so - no. Io non la

Ma la leg - ge...

rall:..... rit:.....

BUTTERFLY

MODERATO

GORO SO.

...per la mo - glie, l'ab - ban - do - no al di - vor - zio equi - pa -

MODERATO

*p*

BUTTERFLY

rit:..... a tempo

GORO La leg - ge giap - po - ne - se...

-rò.....

rit:..... a tempo

## BUTTERFLY

GORO non già del mio pa - e - se.

Quale?

## BUTTERFLY

SHARPLESS Gli Sta - ti U - ni - ti. (fra se) <sup>3</sup>

(Oh, l'in-fe -

## BUTTERFLY

(nervosissima, accalorandosi)

SHARPLESS 34 Si sa che aprir la

-li - ce!)

BUTTERFLY

*poco string.*

por - - ta e la mo - glie cac - ciar per la più

*poco string.*

BUTTERFLY

*ALLEGRETTO MOSSO*

cor - ta qui di - vor - ziar..... si

*ALLEGRETTO MOSSO*

*ben ritmato*  
*p*

BUTTERFLY

di - ce. Ma in A -

*fp*

BUTTERFLY

- me - ri - ca que - sto non si può.....

*p*

*rall:.....*

ALLEGRETTO

BUTTERFLY  
(a Sharpless)

(lo interrompe rivolgendosi a Yamadori ed a Goro, trionfante)

ALLEGRETTO

BUTTERFLY

BUTTERFLY

BUTTERFLY  
*Meno*

So - no sec - ca - to del con - iu - ga - to!»

*Meno*

*p*

BUTTERFLY

*con forza al Tempo I.<sup>o</sup>*  
(comicamente)

E il ma - gi - stra - to: «Ah, masca - zo - - ne,

*al Tempo I.<sup>o</sup>*

*p*

BUTTERFLY

(per troncare il discorso  
ordina a Suzuki:)

pre - sto in pri - - gio - - ne!» Su - zu - ki, il

*f*

BUTTERFLY

thè.

*p*

*cres.*

36

(Butterfly va presso Suzuki che ha già preparato il thè e lo versa nelle tazze)

**MOLTO MOD.<sup>to</sup> QUASI VALZER LENTISSIMO**

*trattenendo i primi due ottavi*  
*ten. ten.*

**YAMADORI** (sottovoce a Sharpless)

*a tempo p*

U - di - ste?

**SHARPLESS**

(sottovoce)

Mi rat - tri - sta u - na sì

*a tempo*

**GORO**

(sottovoce a Sharpless e Yamadori)

*rall:.....*

Se - gna - la - ta è già la na - ve di

**SHARPLESS**

pie - na ce - ci - tà.

*rall:.....*

GORO *a tempo* MODERATO

37 Pinkerton. *a tempo* MODERATO dolce trattenendo come prima

*pp*

YAMADORI (disperato)

Quand'es\_sa lo ri - ve\_da...

SHARPLESS (sottovoce ai due)

E\_gli non vuol mo -

*a tempo*

SHARPLESS

-strar - si. Io venni ap - pun - to per le - var - - la d'in -

*a tempo*

*p*

## SHARPLESS

(vedendó che Butterfly, seguita da Suzuki, si avvicina per offrirle il thè, tronca il discorso)

- ganno...

*p* *cres.*

## BUTTERFLY

(offrendo il thè a Sharpless)

38 Vostra Gra-zia per -

*fp*

## BUTTERFLY

(apre il ventaglio e dietro a questo accenna ai due, ridendo)

- met-te... Che per - so - ne mo -

*pp* 6

## BUTTERFLY

(poi offre il thè a Yamadori che rifiuta e s'alza per andarsene)

- le - ste!..

*pp* 6

YAMADORI

(sospirando) *rall:*.....

AND.<sup>no</sup> MOD.<sup>to</sup> ♩ = 76

Ad - di - o. Vi la - scio il-

39 AND.<sup>no</sup> MOD.<sup>to</sup> ♩ = 76

*lamentoso*

*rall:*.....

*dolce*

*mf*

*p*

*p legato*

BUTTERFLY

Pa - dro - ne.

YAMADORI

cuor.... pien di cor - do - glio: ma spero an - cor...

YAMADORI

(s'avvia per uscire, poi torna indietro presso Butterfly)

Ah! se vo-

*cres:*.....*e*.....

*f* *p*

BUTTERFLY

*f*

YAMADORI Il gua-io è che non vo-glio...  
-le - ste...

*poco..... allarg:*

40 *a tempo*

*fp*

(Yamadori, dopo aver salutato Sharpless, sospirando, se ne va, volgendosi poi colle mani sul cuore,

*cres.*

*Ped.*

mostrandosi grottesco spasimante. Lo seguono i due servi. Butterfly ride ancora dietro il ventaglio)

*f*

*Ped.*

(Butterfly fa segno a Suzuki di preparare il thè: Suzuki obbedisce, poi va in fondo alla camera)

*p dolce*

(Sharpless assume un fare grave, serio, però con gran rispetto ed una certa commozione invita But-

41

terfly a sedere, e torna a tirar fuori di tasca la lettera)

UN POCO MENO

SHARPLESS

Ora a noi. Se de - te qui, leg - ger con

UN POCO MENO

*p legato*

SHARPLESS (mostrando la lettera)

me vo - le - te que - sta let - te - ra?

(prendendo la lettera) BUTTERFLY (baclandola) *poco rall.* (mettendola sul cuore) (a Sharpless, *sempre rall:*.....)

Da - te. Sul - la boc - ca, sul cuo - re... Sie - te

*ppp* *poco rall:*..... *sempre rall:*.....

gentilmente) BUTTERFLY (rende la lettera e si mette ad ascoltare colla *AND.<sup>no</sup> MOSSO* ♩ = 100

l'uo - mo mi - glio - re del mon - do. In - co - min -

*pp* *AND.<sup>no</sup> MOSSO* ♩ = 100

massima attenzione) BUTTERFLY

42 - cia - te.

*pp* *p*

SHARPLESS (leggendo)

« A - mi - co, cer - che - rai quel bel fior di fan -

*p*

(non può trattenersi e con gioia esclama:)

BUTTERFLY

Di - ce pro - prio co - sì?

SHARPLESS

(serio) *a piacere*  
- ciul - la...» Sì, co - sì

*col canto.....*

BUTTERFLY

(rimettendosi tranquilla, torna ad ascoltare)

Tac - cio, tac - cio, più

SHARPLESS

*a tempo*  
di - ce, ma se ad o - gni mo - men - to...

*a tempo*

BUTTERFLY

nul - la.

SHARPLESS

« Da quel tem - po fe -

SHARPLESS

- li - ce, tre an - ni son pas - -

(interrompe la lettura)

BUTTERFLY

Anche lui li ha con - ta - ti!...

SHARPLESS (riprende)

- sa - ti» «E for - se But - ter -

SHARPLESS

- fly..... non mi ram - men - ta

BUTTERFLY

(sorpresa molto, volgendosi a Suzuki)

Non lo ram - men - to? Su - zu - ki, di - lo

SHARPLESS

più.»

43

*sempre pp*

BUTTERFLY

(ripete come scandolezzata le parole della lettera)

tu..... « Non mi rammenta più !.....»

*m.s.* *m.d.*

(Suzuki esce per la porta di sinistra)

SHARPLESS

(fra sè)

(Pazien - za!)

*m.s.* *m.d.*

SHARPLESS (seguita a leggere)

«Se mi vuol bene an - cor, sem'aspet - ta»

BUTTERFLY (prendendo la lettera dalle mani di Sharpless, esclama con viva tenerezza) (baciando la lettera)

Oh le dolci pa - ro - le! Tu, be - ne -

BUTTERFLY

-det - ta!.....

(riprende la lettera e seguita a leggerla imperterrito ma con voce tremante per l'emozione)

SHARPLESS

44 «A voi mi racco - man - do perchè vo -

## BUTTERFLY

(con affanno, ma lieta)

Ri - tor - na...

SHARPLESS

-glia - te con cir - co - spe - zione preparar - la... al col - po...»

*pp* *rall: . . .*

(si alza saltando di gioia e battendo le mani)

## BUTTERFLY

Quan - do? Pre - stol pre - stol

SHARPLESS

(sbuffando) (ripone la lettera)

(Be - no - ne).

*f* *espress. e deciso*

## SHARPLESS

(fra sè)

*a piacere*

(Qui troncar - la con -

*affrettando* **45** *pp* *pp*

*h* **II0000** *h*

SHARPLESS (indispettito) (si alza, poi guarda)

- vie - ne... Quel dia - vo - lo d'un Pin - ker - ton!). Eb -

*col canto* . . . . .

Butterfly negli occhi, serissimo)

SHARPLESS *lentamente*

- be - ne, che fa - re - ste Ma - dama Butter - fly... s'ei non do -

(Butterfly immobile, come colpita a morte, china la testa)

SHARPLESS *(pausa) AND<sup>te</sup> SOSTENUTO*

- ves - se ri - tor - nar più mai?

46

*AND<sup>te</sup> SOSTENUTO*

*ff (pausa) m.d. p*

testa e risponde con sommissione infantile, quasi balbettando)

BUTTERFLY

Due cose potrei far:

BUTTERFLY

(Sharpless è vivamente commosso e passeggia agitatissimo; poi tor-

tornar... a diver\_tir la gen - te col can - tar...

*calando*

BUTTERFLY

op\_pur,... meglio, mo-ri - re,  
na verso Butterfly, le prende le due mani e con paterna tenerezza le dice:)

SHARPLESS

Di strap-

SHARPLESS

-par\_vi assai mi co - sta dai mi - raggi ingan - na - to - ri. Ac - co -

SHARPLESS

-glie - te la pro - po - sta di quel ric - co Ya - ma - do - ri.

*pp m.s.*

*h* II0000 *h*

BUTTERFLY (con voce rotta dal pianto e ritirando le mani)

Voi, voi, si - gnor,..... mi di - te

47

*cres.*

BUTTERFLY

que - sto!... Voi?

SHARPLESS (imbarazzato)

San - to Dio, co - me si fa?

*mf*

BUTTERFLY (batte le mani e Suzuki accosre)

Qui, Su - zuki, presto presto, che Sua

*cres.*

*poco rall.*

*poco rall.*

BUTTERFLY

(Butterfly, pentita, corre a Sharpless e singhiozzando lo trattiene)

Gra - zia se ne va. Ve ne prego, già l'in-

SHARPLESS

(fa per avviarsi ad uscire)

Miscac - cia - te?

Miscac - cia - te?

48

*a tempo*

BUTTERFLY

(congeda Suzuki, la quale va nel giardino)

(dolorosamente, portandosi la mano al cuore)

- si - ste - re non va - le. . Oh, mi

SHARPLESS

(scusandosi)

Fui bru - ta - le, non lo ne - go.

Fui bru - ta - le, non lo ne - go.

## BUTTERFLY

*poco rall.* (Butterfly)

fa - te tan - to ma - le, tan - to ma - le, tan - to, tan - to!

*poco rall.* *ppp*

vacilla, Sharpless fa per sorreggerla  
ma Butterfly si domina subito)

## BUTTERFLY

Niente, nientel...

*sensibile*

## BUTTERFLY

49 Ho cre - du - to mo - rit... Ma pas - sa pre - sto co - me

*ppp*

## BUTTERFLY

(prendendo una risoluzione)

*con forza* 3

pas - san le nu - vo - le sul ma - re... Ah! m'hascorda - ta?

*ff*

*h* HOOOO *h*

(Butterfly corre nella stanza di sinistra)

ALL.<sup>o</sup> MOD<sup>o</sup> - molto vibrato

50 *ff*

(Butterfly rientra trionfalmente tenendo il

suo bambino seduto sulla spalla sinistra e lo mostra a Sharpless gloriandosene)

BUTTERFLY

*con entusiasmo*

E que - sto?...

BUTTERFLY

e que - sto?...

8

*affrettando* . . . . .

BUTTERFLY

*a tempo f*

51 *a tempo*

e que - - - sto..... e - gli po -

*f*

BUTTERFLY

(depone il bambino a terra e lo tiene stretto a sè)

- trà pu - re scor - da - re?..

*ff*

SHARPLESS

(con emozione) *rall.*

*affrettando* E - gli è *rall:* . . . . .

*ff*

(indicando mano, mano)

BUTTERFLY *con dolcezza e con un po' di agitazione*

*a tempo*

Chi vi-de ma - i a bim-bo del Giap - pon occhiaz - zur -

SHARPLESS

suop

*a tempo*

BUTTERFLY

*rall: . . . . .*

- ri - ni? E il lab-bro? E i ric-cio - li - ni d'o-ro

*rall: . . . . .*

*espressivo*

BUTTERFLY

schietto?....

(sempre più commosso)

No.

SHARPLESS

52

E pa-le-se.

E Pinker-ton lo sa?

BUTTERFLY *allargando* (con passione)

No. È na - to

*allargando*

*eres.* *mf*

BUTTERFLY *sostenendo*

quand'è - gli sta - va in quel suo gran pa - e - se.

*sostenendo*  
*con passione*

*f*

BUTTERFLY *Poco più mosso* (accarezzando il bimbo)

Ma vo - i... gli scrive - re - te che l'a -

*Poco più mosso*

*p*

BUTTERFLY

BUTTERFLY

BUTTERFLY

BUTTERFLY

(mettendo il bimbo a sedere sul cuscino)

..... e pei ma - ril.....

*affrettando. . . . .*

BUTTERFLY (bacia teneramente il bambino)

*ANDANTE*

(indicando Sharpless)

54 *ANDANTE*

Sai cos'eb - be cuo - re di pen - sa - re quel si -

BUTTERFLY

-gnore?

*dim.* *rall: . . .*

BUTTERFLY *ANDANTE MOLTO MOSSO* ♩ = 112

55

Che tua ma - dre do - vrà prenderti in brac - cio

*ANDANTE MOLTO MOSSO* ♩ = 112 *rit: . . . .*

*ppp*

BUTTERFLY *a tempo*

ed al la piog - gia e al vento an - dar per la cit -

*a tempo*

BUTTERFLY *rit: . . . .*

- tà . . . . . a gua - dagnar - ti il pane e il ve - sti -

*rit: . . . .*

## BUTTERFLY

- men - to. Ed alle impie - to - si - te gen - ti, . . . . bal -

*a tempo*

*a tempo pp*

## BUTTERFLY

-lan-do de' suoi cantia suon,..... gri - da - re:..... U\_

## BUTTERFLY

-di - te, u\_ - di - te..... la bellis - si - ma can - zon delle ottocen - to -

## BUTTERFLY

- mi - la di - vi - ni - tà ve - sti - te di splen - dor.....

## BUTTERFLY (al bambino, indicando colla mano come passassero dei soldati)

56 E passe - rà u - na fi - la di guer - rie - ri coll' Im -

BUTTERFLY

(rialza il bimbo e colle mani levate lo fa implorare)

-pe\_rator,..... cui di \_ rò: Sommo Du \_ ce.....

BUTTERFLY

..... ferma i tuoi ser\_v\_i e sosta a riguar\_dar.....

BUTTERFLY

..... quest'occhi, o \_ ve la lu\_ ce dal cie\_ lo azzur\_ ro

BUTTERFLY

on\_ de scen\_ de\_ sti appar. *rall:* ..... *mf* E al\_

*al I.<sup>o</sup> Tempo*

BUTTERFLY (rivoita al bimbo, carezzandogli i capelli)

57 *al I.<sup>o</sup> Tempo*

...lor..... fermato il piè..... l'Impera - to - re d'ogni grazia

*mf*

Ped. \* Ped. \* Ped. \*

BUTTERFLY *rit.* *a tempo*

de - gno, for - se, for - se

*rit.:..... a tempo*

Ped. \* Ped. \* Ped. \*

BUTTERFLY (alzando il bimbo)

fa - rà di te..... il

*cres.*

Ped. \* Ped. \* Ped. \* Ped. \*

u HOOOO u

BUTTERFLY *allarg.*

*stent.*

prin-ci-pe più bel-lo del suo re - - gno .....

*stent.*

(abbraccia stretto il bimbo, poi accosciandosi per terra lo accarezza con moto convulsivo)

BUTTERFLY

Ah!

SHARPLESS

(non può trattenere le lagrime)

(Quan - ta pie -

SHARPLESS (vincendo la propria emozione)

*LENTO*  
*a piacere*.....

- tà!)

Vien se - ra. Io scendo al

58 *LENTO*

*col canto*.....

*MODERATO*

SHARPLESS

(Butterfly si alza in

pia - no. Mi per - do - na - te?..

*MODERATO*

*p*

...piedi e con atto gentile dà la mano a Sharpless che la stringe con ambo le mani con ef.  
BUTTERFLY

...fusione)  
BUTTERFLY

(volgendosi al bimbo)

A

te,..... da - gli la ma - no: *poco rit:.....*

SHARPLESS (prendendo in braccio il bimbo)

59

ANDANTE

I bei ca - pel - li

*p* *poco rit:.....*

BUTTERFLY

(al bimbo, con grazia infantile)

*poco rall:.....*

..... *a tempo* Rispondi: Og - gi il mio

SHARPLESS (lo bacia) *a tempo*

bion - di! Ca - ro: come ti chiamano?

*dim.* *a tempo* *poco rall:.....*

BUTTERFLY

no - me è Do - lo - re. Pe - rò

BUTTERFLY

*allarg. e cres.*

di - te al bab - bo, scri - ven - dogli, che il giorno del suo ri -

*a tempo* *allarg. e cres.*

*p*

BUTTERFLY

- tor - no Gio - ia, Gio - ia.....mi chiami -

BUTTERFLY

- rò.....

*espressivo Sostenendo*

*mf rit.*

SHARPLESS

*molto rall:* . . . . . (mette il bimbo

Tuo padre lo sa - prà, te lo promet-to...

*molto rall:* . . . . .

a terra, fa un saluto a Butterfly, ed esce rapidamente dalla porta di destra)

ALL.<sup>o</sup> VIVO ♩ = 200

LENTO

60

SUZUKI (di fuori, gridando)

*f* >

Ve - spa! Ro - spo ma - le - det - to!

(Suzuki entra trascinando con violenza Goro che tenta inutilmente di sfuggirle)

(grido acuto di Goro)

*fff*

*m. d.*

*Pa.*

BUTTERFLY

(a Suzuki)

62

Che

BUTTERFLY

fu?.....

SUZUKI

Ci ron - za in - tor - no.....

SUZUKI

..... il vam - pi - ro! e o - gni

SUZUKI

gior - no ai quat - tro ven - ti.....

SUZUKI

..... spargén - do va..... che niu - no

SUZUKI

sa chi pa - dre al bim - bo si - \_ a!

(lascia Goro)

GORO (protestando) (con voce di paura)

Di \_

63

*pp*

GORO

- ce - vo... so - lo... che là in A -

*cres.*

GORO

(avvicinandosi al bambino e indicandolo)

-me - ri - ca quando un fi - glio - lo è

GORO

(Butterfly istintivamente si mette innanzi ai bambi-

na - to ma - le - det - to trar - rà sempre re -

no, come per difenderlo)

BUTTERFLY

(corre presso al reliquario e prende il coltello che sta appeso)

-iet - to la vi - ta fra le gen - ti!

r

110000

r

(con voce selvaggia)

BUTTERFLY

Ah! tu men-ti! men-ti! men-ti! Ah!... men-ti!

*ff*

BUTTERFLY (afferra Goro, che cade a terra, e minaccia d'ucciderlo - Goro emette grida fortissime,

64

*fff*

*m.d.*

(disperate, prolungate)

BUTTERFLY

Dil-lo an-co-ra e t'uc-

*mf*

*p ed.*

## BUTTERFLY

(presa da disgusto)

- ci - - dol. .

SUZUKI (intromettendosi; poi, spaventata a tale scena, prende il bambino e lo porta nella stanza a sinistra)

No!

*calando e dim.*

## BUTTERFLY

io respinge col piede)

(Goro fugge)

Va vi - a!

*p*

(Butterfly rimane immobile come impietrita)

*p*

3

65

*pp*

(Poi si scuote a poco a poco e va a riporre il coltello)

*rall:* . . . . .

BUTTERFLY. (volgendo commossa il pensiero al suo bambino:)

BUTTERFLY

pic - co - lo a - mor, ..... mia

BUTTERFLY

67 pe - na e mio con - for - to, mio pic -

*p stringendo sempre*

BUTTERFLY

- co - lo a - mor, ..... Ah! ve - dra - i

BUTTERFLY

(esaltandosi)

che il tuo ven - di - ca - tor.....

$\text{♩} = 120$   
BUTTERFLY

ci por - te - rà lon - ta - no, lon - tan, nel la sua

*f*

*e stringendo ancora*

BUTTERFLY

(Colpo di cannone)

ter - ra, lon - tan ci por - te - rà.....

*p*

SUZUKI

(entrando affannosamente)

Il can - no - ne del

*p*

BUTTERFLY *LENTAMENTE* (Butterfly e Suzuki corrono verso il terrazzo)

Bianca...bianca... il ves\_

portò! Una nave da guerra...

68 *LENTAMENTE*

*ppp* *poco rit.* *a tempo*

BUTTERFLY

\_sillo ame\_ri\_ca\_no delle stelle...

*rit:.....*

BUTTERFLY

(prende sul tavolino un cannocchiale e corre sul terrazzo ad osservare)

Or gover\_na per an\_co\_ra\_re.

(tutta tremante per l'emozione, appunta il cannocchiale  
 BUTTERFLY verso il porto e dice a Suzuki)

Reggimi la mano ch'io ne discerna il nome, il nome,  
*affrettando*

BUTTERFLY

il no - me.  
 69 *Largamente espressivo*

BUTTERFLY

*Sostenendo* *f.* *a tempo*  
 Ec\_colo: A - BRA - MO LIN - - COLN!

*Sostenendo* *f.* *a tempo*

(dà il cannocchiale a Suzuki e scende dal terrazzo in preda a grande esaltazione)

BUTTERFLY

*MOSSO MODERATAMENTE*

Tut...ti han men - ti - to! tut - ti!.. tut - ti!..

*MOSSO MODERATAMENTE*

*p*

BUTTERFLY

*allargando.....*

sol io lo sa - pe - vo..... sol io che

*allargando.....*

*f*

BUTTERFLY

*a tempo*

(a Suzuki)

l'a - mo. Ve - di lo sci - mu -

*a tempo*

*f*

BUTTERFLY

- ni - to tuo dub - bio? E giun - to!

BUTTERFLY

e giun - to! e giun - to! pro - prio nel

*poco rall.*

*col canto*

BUTTERFLY

pun - to che ognun di - ce - va: pian - gie di -

*rit:.....*

*p*

*rit:.....*

BUTTERFLY

- spe - ra Tri - on - fa il mio a - mor! il mio a -

*a tempo*

*pp*

*a tempo*

*cres:.....*

BUTTERFLY

- mor; la mia fè tri-on - fa in - te - ra:

*P cres.* *mf*

BUTTERFLY

*allargando*.....

Ei tor - na e m'a -

*allargando*.....

2 1 2 4 1 2

BUTTERFLY (giubilante, corre sul terrazzo)

*LARGAMENTE*

- ma!

**70** *LARGAMENTE*

*fff* *rit:*

*rit:.....*

*ped.* \* \* \* \* \*

*ped.* \* \* \* \* \*

z II0000 z

BUTTERFLY (a Suzuki che l'ha seguita sul terrazzo:)

ANDANTINO MOSSO ♩ = 104

71

*dolce*  
*p*

Scuo - ti quel - la fron - da di ci - lie - gio e m'in -

BUTTERFLY

- non - - da di fior..... Io vo' tuf -

BUTTERFLY

(singhiozzando per tenerezza)

- far nel - la piog - gia o - do - ro - sa l'ar - sa fronte.

SUZUKI (calmandola)

Si -

SUZUKI

*rall:.....*

- gno - ra, queta - tevi...      quel pian - to...

(ritorna, con Suzuki, nella stanza)

BUTTERFLY *a tempo-Sostenendo*

No:..... ri - do, ri - do!..      Quan - to lo do -

*a tempo-Sostenendo*

*pp*

BUTTERFLY

*rall:.....*

vre - - mo a - spet - tar?.....      Che

*rall:.....*

BUTTERFLY

pen - si? U - n'o - ra?

SUZUKI

*a tempo*  
*agitando un poco* Di più.....

*P espressivo*

BUTTERFLY (rimane pensierosa)

Cer - to di più.....

*p* *cres.*

BUTTERFLY

Due o - re for - se.

*p*

BUTTERFLY (aggirandosi per la stanza)

72 Tut - to.....

BUTTERFLY *rall. molto...*

tut - to..... sia pien di fior..... co-me la

*p* *pp* *rall. molto...*

BUTTERFLY *LENTO*

not - te è di fa - vil - le.....

73 *LENTO*

*ppp* *rall:.....*

(a Suzuki, ridendosi)

BUTTERFLY

ALLEGRETTO MOSSO ♩ = 100

(Suzuki s'av -

Sfron - da tutto il giar - din co - me fa il vento.

ALLEGRETTO MOSSO ♩ = 100

*p*

via per andare in giardino)

BUTTERFLY

(a Suzuki, che si arresta)

E ac - cen - de -

*pp*

BUTTERFLY

- rem mil - le lan - ter - ne al - me - no e

BUTTERFLY

(vedendo che Suzuki tace, ri-

for - se più di mil - le...

flette e dice:)

BUTTERFLY

MENO

No?... Siam po - vere?...

MENO *rall.*

BUTTERFLY

*a tempo*

Cen - to... Die - ci... Il con-to qual

*mf* *a tempo*

74

Ped. \* Ped. \*

BUTTERFLY

*rall. molto*.....

(con intensità)

si - a la maggior fiamma è nel l'a-ni-ma

BUTTERFLY

*a tempo (deciso)*

mi - a...

(Butterfly accenna a Suzuki di andare nel giardino)

(Suzuki si avvia-giunta sul terrazzo si rivolge a Butterfly)

SUZUKI

ALLEGRETTO MOD<sup>to</sup> ♩ = 108  
(dal terrazzo)

75 Tut - ti i

ALLEGRETTO MOD<sup>to</sup> ♩ = 108

*pp*

BUTTERFLY (a Suzuki, gaiamente)

Tut - ti fior,..... tut - ti...

SUZUKI

fior?...

BUTTERFLY

tut - ti. Pe - sco, vio - la, gel - so - min,.....

*p*

BUTTERFLY

quan - to di ce - spo, o d'er - ba, o d'al - be - ro fio -

BUTTERFLY

- ri.

SUZUKI (sempre sul terrazzo) *rit: . . . .*

U - no squallor d'in - ver - no sa - rà tut - to il giar - *rit: . . . .*

BUTTERFLY

*a tempo*

Tut - ta la pri - ma - ve - ra vo - glio che o - lez - zi.....

SUZUKI (scende nel giardino)

- din.

**76** *a tempo*

*P cres.*

## BUTTERFLY

qui.  
SUZUKI (dal giardino)

U - no squalor d'in - ver - no sa - rà tut - to il giar -

## BUTTERFLY

SUZUKI (appare sul terrazzo con un fascio di fiori che sporge a Butterfly)

- din. A voi si - gno - ra.

## BUTTERFLY (prendendo i fiori dalle mani di Suzuki)

SUZUKI

Co - gli - ne an - co - ra.

(Butterfly sparge i fiori nella stanza, mentre Suzuki scende ancora nel giardino)

SUZUKI

(dal giardino)

UN POCO MENO

So - - ven - ti a que - sta

77 UN POCO MENO

*p*

SUZUKI

sie - pe ve - ni - ste a ri - guar - da - re

*pp*

SUZUKI

*a tempo*

lun - gi, pian - gen - do nel - la de - ser - ta im -

*a tempo*

*pp*

BUTTERFLY

Giun - se l'at - te - so,

SUZUKI

-men - si - tà.

BUTTERFLY

nul - la più chie - do al ma - re; die - di.....

*rall: . . . . .*  
*p espressivo*

BUTTERFLY

pian - to al - la zol - la, es - sa i suoi fior mi dà.....

BUTTERFLY *rall.*: . . . *I.<sup>o</sup> Tempo*

SUZUKI (appare nuovamente sul terrazzo colle mani piene di fiori)

78

*rall.*: . . . *I.<sup>o</sup> Tempo*

Spoglio è l'or - to.

BUTTERFLY

SUZUKI

Ro - se al

BUTTERFLY

(Butterfly e Suzuki sporgono fiori ovunque)

SUZUKI

BUTTERFLY

SUZUKI

vo-glio che o-lez - - zi qui.....

-ve - ra vo - glio che o-lez - - zi

BUTTERFLY

SUZUKI

Se - mi - nia - - mo in - tor - - no a - pril.....

qui. Se - mi - nia - - mo a -

BUTTERFLY

SUZUKI

..... se - mi - nia - - mo a - pril.....

-pril.

*allargando*

*cres.*

(gettando fiori)

*a tempo*

EUTTERFLY *allargando.*

Tut - ta la pri - ma - ve - ra.....

SUZUKI Tut - ta la pri - ma - ve - ra, tut - ta,

79

*allargando.* . . . . . *a tempo*

*mf* *ff*

EUTTERFLY

vo - glio che o - lez - zi qui... in - tor - no, in -

SUZUKI tut - ta. Gigli?... vio - le?...

*p*

EUTTERFLY

*Sostenendo*

- tor - no..... span - di.

SUZUKI Se - mi - nia - mo in - tor - no a -

Se - mi - nia - mo in - tor - no a -

*p* *Sostenendo*

## BUTTERFLY

*cres.*

SUZUKI Se - mi - nia - mo in - tor - no a - pril. Il suo se -  
 - pril.....

## BUTTERFLY

*accelerando.*

SUZUKI - dil..... s'in - ghir - lan - di, di con - vol - vi s'in - ghir -  
 Gi - gli, ro - se span - di, tut - ta la pri - ma -  
*accelerando.*

BUTTERFLY *crescendo.*

SUZUKI lan - di; gi - gli e vio - le in - tor - no span - di, se - mi -  
 - ve - ra, span - di gi - gli, vio - le, se - mi -

(gettando fiori mentre colla persona se.

UN POCO MENO

Sostenendo

BUTTERFLY

nia - mo intor - no a - pri!..... Get - tiamo a ma - ni pie - ne

SUZUKI

nia - mo intor - no a - pri! Get - tiamo a ma - ni pie - ne

UN POCO MENO

guono il ritmo con un blando ondeggiare di danza)

*a tempo, ma sempre un po' sostenendo*

BUTTERFLY

mammo - le e tu - be - ro - se, co - rol - le di ver -

SUZUKI

mammo - le e tu - be - ro - se, co - rol - le di ver -

*a tempo, ma sempre un po' sostenendo*

BUTTERFLY

- be - - ne, pe - ta - li d'o - gni fior!.....

SUZUKI

- be - - ne, pe - ta - li d'o - gni fior!.....

BUTTERFLY

SUZUKI

BUTTERFLY

SUZUKI

co - rol - le di ver -

co - rol - le di ver -

BUTTERFLY

SUZUKI

-be - ne, pe - ta - li d'o - ghi

-be - ne, pe - ta - li d'o - gni

rall. . . . . pp

rall. . . . . pp

P rall. . . . .

*a tempo, ma Sostenendo*

BUTTERFLY

fior!.....

SUZUKI

fior!.....

81

*a tempo, ma Sostenendo*

*p con espressione* *f*

*p accel. mf P rall.*

82

(Butterfly e Suzuki portano il necessario per la toeletta)

*AND.<sup>no</sup> SOST.<sup>to</sup>*

*p*

*Red. \**

BUTTERFLY

(a Suzuki)

Or vien - mi ad a - dor.

Lo STESSO MOVIMENTO.  
BUTTERFLY

- nar. No! pri-a por-tami il

(Comincia il tramonto)

Lo STESSO MOVIMENTO

*p*

BUTTERFLY

(Suzuki va nella stanza a sinistra e porta il bambino che fa sedere vicino

bimbo.

*p*

*ppp*

a Butterfly, mentre questa si guarda in un piccolo specchio a mano e dice tristamente:)

BUTTERFLY

*rall:.....*

Non son più quel - la!...

*rall:.....*

AND<sup>te</sup> SOST.<sup>to</sup> ♩ = 52  
BUTTERFLY

Trop-pi sospi-ri la bocca mandò,... e l'occhio riguardò... nel lon-

83 AND<sup>te</sup> SOST.<sup>to</sup> ♩ = 52

BUTTERFLY (gettandosi a terra e poggiando la testa sui piedi di Suzuki) (con intensità) *cres.*

-tan troppo fi - so. Suzuki, fammi bel - la, fam - mi

BUTTERFLY (alza la testa e guarda in faccia a Suzuki) (piangendo forte)

bel - la, fam - mi bel - la!.....

SUZUKI (accarezzando la testa di Butterfly, per calmarla)

Gio - ia, ri - po - so ac - cre - sco no bel - tà.....

**BUTTERFLY** (pensierosa) (alzandosi, ritorna alla toeletta)  
*rall:.....*

Chis\_sà! chis\_sà! chis\_sà! chis\_sà!

*rall:.....*

*Sostenuto*  
**BUTTERFLY** (a Suzuki) *dolcemente* (prende un pennello e mette

84 Dam\_mi sul vi\_so un toc\_co di car\_mi\_no... ed anche a te pic-

*Sostenuto*  
*P dolce*

del rosso sulle guancie del suo bimbo) *poco rall:.....*

**BUTTERFLY**

-ci\_no per\_chè la ve\_glia non ti faccia vô\_te per pal\_lo\_re le

*poco rall:.....*

**BUTTERFLY**

go\_te. (invitandola a stare tranquilla)  
**SUZUKI** *a piacere*

Non vi mo\_ve\_te che v'ho a rav\_viare i ca-

*col canto*

BUTTERFLY

ALL: MODERATO

(seguendo una sua idea)

SUZUKI

Che ne di-

-pelli.

85

ALL: MODERATO

BUTTERFLY

-ran-no o-ra i pa - ren - ti!.....

Che ne di-rà lo zio

BUTTERFLY

Bon - zo?

BUTTERFLY

*p*

SUZUKI

(a Butterfly, che non sta ferma)

Qual ci - ca - lio fa - ranno in co - ro...

Fer - ma...

*mf*

BUTTERFLY

*pp*

SUZUKI

Qual ci - ca - lio fa - ranno in

Non vi mo - ve - te...

*pp*

BUTTERFLY

co - ro le co - ma - ri con Go - ro.

c

II0000

c

SUZUKI

(a Butterfly)

86 Ferma...

SUZUKI (continua la toeletta di Butterfly. Butterfly dà un po' di cipria al bimbo e poi scherzosamente anche a Suzuki, che si ritrae sorridendo)

BUTTERFLY (ritornando alla sua idea di prima, e sorridendo di compiacenza)

(con una punta di stizza) più forte

*p* Che ne di - ran - no!.. E lo zio Bon - zo?.. già del mio

BUTTERFLY

(sorridente)

dan-no tut-ti con-ten-ti!.. E Ya-ma-do-ri coi suoi lan-

*p dolce*

BUTTERFLY

-guo-ri! Bef-fa-ti, scor-na-ti, bef-

*mf*

BUTTERFLY

SUZUKI -fa-ti, spenna-tigli in-gra-ti! (ha terminato la toeletta)

*f*

*E*

BUTTERFLY

*rit. a piacere*  
(a Suzuki)

SUZUKI L'o-bi che ve-stii da spo-sa.....

fat-to.

*col canto*

*LENTO*

(al bimbo, prendendolo in grembo e cullandolo)

BUTTERFLY

*rit.*

87 *LENTO*

Ca-ra faccia pen-

*p*

*rit. col canto*

*ALLEGRETTO MOSSO* ♩ = 126

BUTTERFLY

(canticchiando)

-so - sal «È Ro-je un bimbo bion - do, la,

*ALLEGRETTO MOSSO* ♩ = 126

*p*

*p*

*p*

BUTTERFLY

(voce naturale)

la, la, la, la, la, la; si - mi - le a so - le

BUTTERFLY

do-po la tem - pe - sta; l'az-

*p*

*LENTO COME PRIMA*

BUTTERFLY

88 *LENTO COME PRIMA*

(mentre Butterfly indossa la veste, Suzuki mette l'altra al bambino, avvolgendolo quasi tutto nelle pieghe ampie e leggere)

BUTTERFLY

*ritard.*

ve - da indos - - so il vel del pri - - - mo

col canto.....

BUTTERFLY

(a Suzuki, che ha finito d'abbigliare il bambino)

*dolce*

*p*

di..... E un pa - pa - ve - ro ros - so nei ca -

(Suzuki punta il fiore nei capelli di Butterfly, che se ne compiace)

(con grazia infantile fa

BUTTERFLY

*rall:*.....

*rall. col canto*.....

- pel - li... Co - sì. Nel - lo

cenno a Suzuki di chiudere lo shosi)

BUTTERFLY

*MODERATO* ♩ = 92 (È sera)

*pp*

sho - si or fa - rem tre fo - rel - li - ni per ri - guar -

## BUTTERFLY

- dar,..... e starem zit - ti co-me to-po - li - ni ad a - spet -

*MENO*  $\text{♩} = 69$

BUTTERFLY (Suzuki chiude lo *shosì* nel fondo)

tar..... (scende sempre più la notte)

89 *MENO*  $\text{♩} = 69$

(Butterfly conduce il bambino presso lo *shosì*)

*p* *rit.*

(Butterfly fa tre fori nello *shosi*: uno alto per sè, uno più basso per Suzuki ed il terzo ancor più basso pel bimbo, che fa sedere su di un cuscino, accennandogli di guardare attento fuori

del foro preparatogli. Suzuki si accoscia e spia essa pure all'esterno: Butterfly si pone innanzi al foro più alto e spiando da esso rimane immobile, rigida come una statua; il bimbo, che sta fra la madre e Suzuki, guarda fuori curiosamente.

*rall:* . . . . .

**MODERATAMENTE MOSSO** ♩ = 100

Soprani (a bocca chiusa) *p*

(interno, lontano)

Tenori (a bocca chiusa) *p*

90

(È notte; i raggi lunari illuminano dall'esterno lo *shosi*)

**MODERATAMENTE MOSSO** ♩ = 100

*ritenuto* (Il bimbo si addor-

*p*

*ritenuto*

menta, rovesciandosi all'indietro, disteso sul cuscino e Suzuki si addormenta pure, rima-

*pp*

nendo accosciata: solo Butterfly rimane sempre ritta ed immobile)

*rall:..... rit:.....*

*PPP*

*rall:..... rit:.....*

*a tempo* *rall:...*

*a tempo*

*ppp* *rall:...*

CALA LENTAMENTE IL SIPARIO

*pp* *p m.s.* *p*

*rall. molto*

*pp* *pp* *p* *m.s.*

*p* *rall. molto* *ppp*

*ppp*  
2 Ed.

\*\*  
Fine dell'Atto II°  
Finale

# ATTO SECONDO

• PARTE SECONDA •

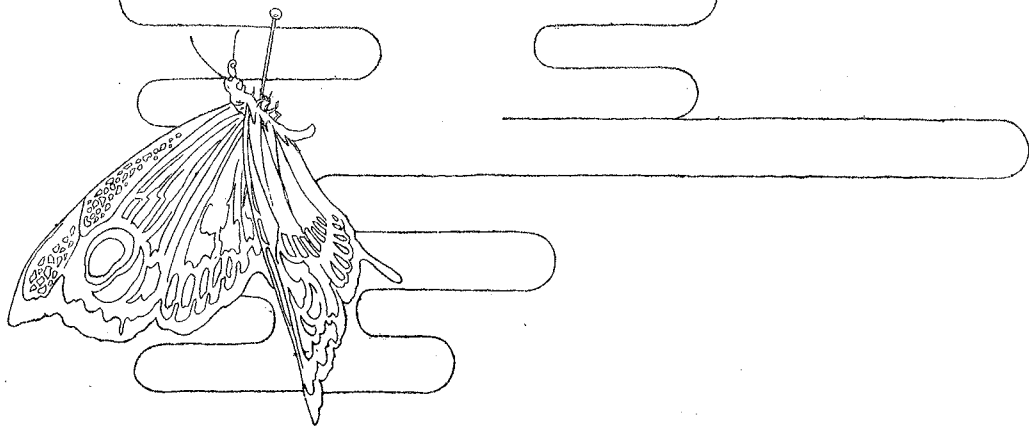

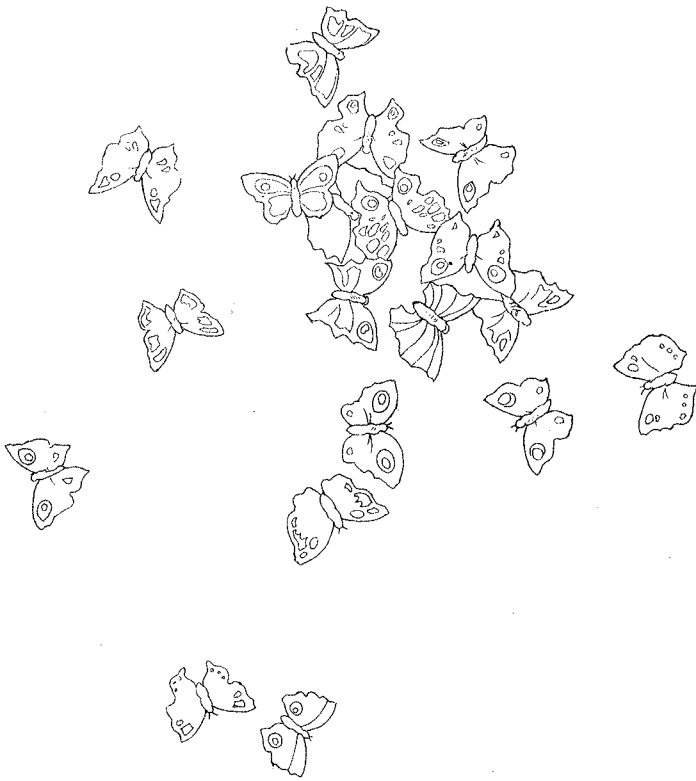

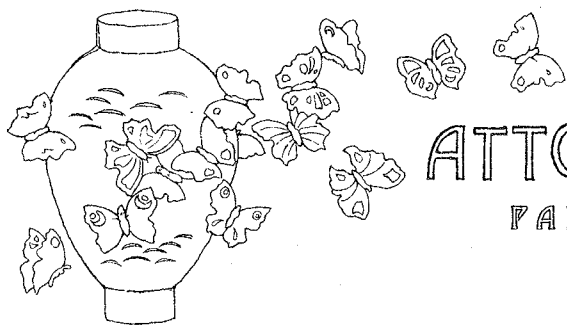

# ATTO SECONDO

## PARTE SECONDA

♩ = 56  
*AND<sup>te</sup> SOSTENUTO*

pp come eco dolce mf poco accel.....

con passione rall:..... pp come eco f rall..... p

2 ♩ = 100 espress.

p pp

*sostenuto* *cris:.....*

*a tempo* *poco stent:.....*

*f* *pp* *ppp*

*sostenendo*

*rit.....*

*p* *mf*

*p* *mf*

*con stanchezza..... animando e cres:.....*

*rinforzando ed accel:..... cres:.....*

*animando appena*

*Largamente*

*a tempo*

*con slancio*

*animando*

*rall.*

*f*

*allarg:*.....

*dim. e rall:*.....

*UN POCO MENO*  
(dalla baia, lontanissimi)

Tenori 1:  
Oh eh! oh eh!..... oh eh! oh eh!.....

Tenori 2:  
Oh eh! oh eh!..... oh eh! oh eh!.....

MARINAI

*UN POCO MENO*

Oh eh! oh

*poco rall.*.....

oh eh! oh eh!.....

eh!..... oh eh!.....

*poco rall.*.....

*a tempo*

oh eh! oh eh!..... oh eh! oh eh!.....

oh eh! oh eh!.....

*a tempo*

*pp*

MENO ANCORÀ dolce mf

5

*p espress.*

rall:..... molto.....

*p*

(si alza il sipario) MODERATO (Butterfly, sem-)

6

*ppp*

pre immobile, spia al di fuori: il bimbo, rovesciato sul cuscino, dorme e dorme pure Suzu.

ki, ripiegata sulla persona)

7 (comincia l'alba)

*pp*

pp

(1'alba sorge rosea)

8

(spunta l'aurora)

9

(Tromba)

10

*cres: . sempre . . poco . . . a . . . poco . . .*

(Al di fuori risplende il sole)

*e. . . incalz: . . sempre . . . . .*

*poco allargando*

*a tempo*

11

*fff*

(Butterfly finalmente si scuote, batte sulla spalla a Suzuki, che

sussultando si risveglia e si alza, mentre Butterfly si volge verso il bambino e con premurosa

*p*

12 cura lo solleva)

*p*

*pp*

*r* II0000 *r*

*rall.*  
*a tempo*  
*m.s.* *m.s.*

*dim.* *m.s.* *m.s.* *rall.* *m.s.*

SUZUKI (svegliandosi di soprassalto)

*AND<sup>te</sup> SOSTENUTO*

(si alza)

13

Già l'al - ba...

*AND<sup>te</sup> SOSTENUTO*

*p*

SUZUKI (va verso Butterfly e le batte sulla spalla)

Ciociosan...

*pp*

## ANDANTE

BUTTERFLY (si scuote e fidente dice:)

*ANDANTE  
dolcissimo*

Ver\_rà... ver\_rà... col pie - no

*pp*

BUTTERFLY (Butterfly vede il bimbo addormentato e lo prende sulle braccia, avviandosi al piano superiore)

so - le.

SUZUKI

Sa - li - te a ri - po - sare, affranta sie - te... al suo ve - ni - re...

SUZUKI

vi chiamo - rò.

14

*m. s.*

*poco rall.*

*ped.*

(salendo la scaletta)

BUTTERFLY

Dor - mi a - mor mi - o, dor - mi sul mio cor.

*pp a tempo*

BUTTERFLY

Tu sei con Di - o ed io col mio do - lor..... A

BUTTERFLY

te i rai..... degli astri d'or: Bim - bo mio dor - mi!

*p* *pp*

BUTTERFLY (entra nella camera superiore) (voce un poco lontana)

Dor - mi a - mor mi - o,

SUZUKI (mestamente, crollando la testa)

Po - ve - ra But - ter - fly...

15

BUTTERFLY

(voce più lontana)

rall: . . . . .

...dor - mi sul mio cor. Tu sei con Di - o ed

BUTTERFLY

opp. (perdendosi)

io col mio do - lor.....

SUZUKI (si inginocchia innanzi al simulacro di Budda)

rall: . . . . .

Po - ve - ra But - ter -

16

SUZUKI (si alza e va ad aprire lo shōji)

*LARGO* ♩ = 54

\_ fly!.....

*P legato*

SUZUKI (Si batte lievemente all'uscio d'ingresso ☆ ☆ ☆) (si batte più forte ☆ ☆ ☆ ☆)

Chi si\_a?...

*cres.*

SUZUKI (va ad aprire) (grida, per la grande sorpresa)

Oh!..

FINKERTON (raccomanda a Suzuki di tacere)

*p* 3

Zit..tal

SHARPLESS (sul limitare dell'ingresso fa cenni a Suzuki di silenzio)

Stz!

*f* *p*

PINKERTON

(Pinkerton e Sharpless entrano cautamente in punta di piedi)

(premurosamente a Suzuki)

zit - tal. Non la de -

SHARPLESS *p* 3 3  
Zit - tal zit - tal

17

SUZUKI *rall:* . . . . . *rit:* . . . . . *a tempo*

*p* 3 3  
E - ra stan - ca sì tan - to! Vi stette ad a - spet -

PINKERTON  
- star.

*rall:* . . . . . *rit:* . . . . . *p a tempo*

SUZUKI

- ta - re tut - ta la not - te col bim - bo.

PINKERTON  
Co - me sa -

Non giunge da tre an\_ni una na\_ve nel por\_to, che da lunge Butter\_

PINKERTON

- pe - a?

*p*

SUZUKI

*rall.* *rit.*

- fly..... non ne scru\_ti il co\_lor, la bandie - ra.

*rall:*.....

*rit.*

SUZUKI

(per andare)

La chia\_mo....

SHARPLESS (a Pinkerton)

Ve lo dis - si!...

*v* II O O O O *v*

344 *AND<sup>te</sup> MOSSO*

PINKERTON

(fermando Suzuki)

*ALL<sup>to</sup> MODERATO*

No: non an - - cor.

*AND<sup>te</sup> MOSSO*

18 *ALL<sup>to</sup> MODERATO*

*p*

SUZUKI (indicando la stanza fiorita)

Lo ve-de-te, ier se-ra, la stan-za

SUZUKI

vol - le sparger di fio - - ri.

(commosso)

SHARPLESS

Ve lo

*p*

SUZUKI

(sente rumore nel giardino, va a guardare fuori dallo *shoji* ed esclama con meraviglia)

Chi c'è là

PINKERTON

(turbato)

Che pe - nal

SHARPLESS

dis - si?...

SUZUKI

*Mosso*

fu - ri nel giardi - no?.. U - na don - nall..

19

*Mosso*

PINKERTON (va da Suzuki e la riconduce sul davanti, raccomandandole di parlare sottovoce)

ALL<sup>o</sup>. AGITATO ♩ = 132

SUZUKI

(agitata) (sgomenta)

Chi è? chi è? Chi è? chi

PINKERTON

Zit-tal

SHARPLESS

(a Pinkerton)

Meglio dirle ogni co-sa....

ALL<sup>o</sup>. AGITATO ♩ = 132

*p*

SUZUKI

*cres. e string.*

e? Chi è? chi è?

PINKERTON

(imbarazzato)

E ve-nu-ta con me.

SHARPLESS

(con forza repressa ma deliberatamente)

È sua

*cres. e string.* *col canto* *f*

(sbalordita, alza le braccia al cielo, poi si precipita in ginocchio  
colla faccia a terra)

SUZUKI

*a tempo*

SHARPLESS

A - - ni-me san - te de - gli a - -

moglie!

*a tempo*

*ff*

SUZUKI

*rall:.....*

- - vi! Alla pic - ci - na s'è spento il sol,..... s'è spento il

*col canto.....*

SUZUKI

*a tempo*

sol!.....

(calma Suzuki e la solleva da terra)

SHARPLESS

*p*

20

*a tempo*

Sce - gliem & mo que - st'o-ra mattu -

SHARPLESS

- ti - na..... per ri-tro-var-ti so -

*dolce p*

*m.s.*

SHARPLESS

- la, Su - zu - ki, e alla gran pro-va un a - iu - to, un so - ste -

SUZUKI

(desolata)

SHARPLESS

*poco rall.* Che gio -

- gno.....cer - car con te

21

*pp*

SUZUKI

- va?..... che gio - - va?.....

(prende a parte Suzuki e cerca colla persuasione di averne il consenso, mentre Pinkerton,

SHARPLESS *p dolce* I.<sup>o</sup> TEMPO (Largo)

lo so che alle sue pe-ne non ci so - no con -

22 I.<sup>o</sup> TEMPO (Largo)

*rall:.....*

*p*

sempre più agitato, si aggira per la stanza ed osserva)

SHARPLESS

- for - ti! Ma del bim - bo con - vie - ne as -

PINKERTON

Oh!..... l'a - ma - ra fra -

SHARPLESS

- si - cu - rar..... le sor - ti! La pie -

*cres.*

## PINKERTON

- gran\_za di questi fior, vele\_nosa al cor mi

## SHARPLESS

- to - sa che entrar non o - - sa ma\_ter-na

*f* *p*

## SUZUKI

Oh me trista! E vo\_1e\_te ch'io chiedo ad u\_na

## PINKERTON

va. Immu\_ta - - ta è la stan - - za dei

## SHARPLESS

cura del bim - bo a - vrà.

*p* *cres.*

SUZUKI

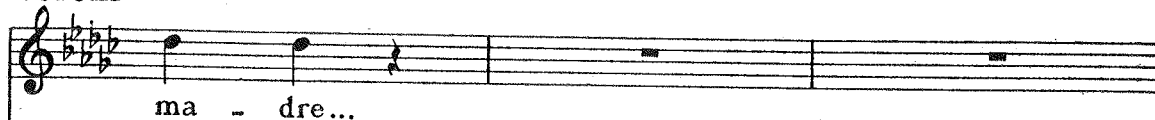

PINKERTON

(Pinkerton va verso il simulacro di Budda)

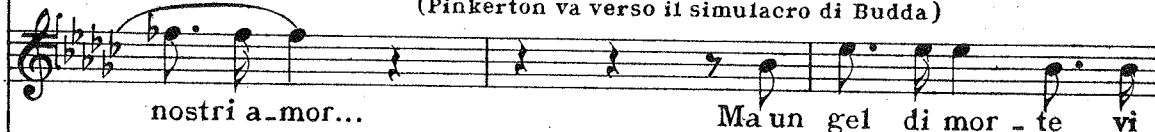

SHARPLESS

SUZUKI

PINKERTON

(vede il proprio ritratto)

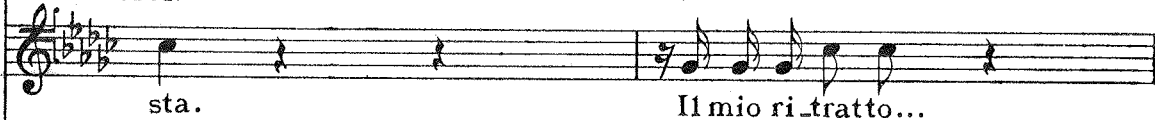

SHARPLESS

SUZUKI

Oh! me tri - sta!

PINKERTON

Tre anni son pas - sa - - ti, tre

*allarg:.....*

SHARPLESS

veda Butterfly, non impor - ta. An - zi, meglio se accor - ta del

*cres:.....*

*cres:.....*

*allarg:.....*

SUZUKI

A - nime san - te degli a - vi!... Al - la pic - ci - na s'è spen - to il

PINKERTON

an - ni son pas - - sa - - ti, tre

SHARPLESS

ve - ro si fa - - ces - - se al - la sua

Ped.

\*

z

II0000

z

sol! Oh! me tri - sta! A - nime san - te de -

PINKERTON

an - ni son pas - sa - ti e no - ve -

SHARPLESS

vi - sta. Suv - via, par - la con quel - la

*cres:.....*

- gli a - vi!... Al - la pic -

PINKERTON

- ra - ti n'ha i giorni e l'o -

SHARPLESS

pi - a, suv - vi - a, con - du - ci - la

*ff*

*ff*

*ff*

*Ped.*

SUZUKI

*rit.*

(spinta da Sharpless va nel

- ci - na s'è spen - to il soll.....

PINKERTON

*rit.*

(vinto dall'emozione e non potendo trattenere il pianto si avvicina a Sharpless e

- re, i gior - nie l'o - rel

SHARPLESS

*rit.*

qui, con - du - ci - la qui..... Vien, Su -

*rit.*

giardino a raggiungere Mistress Pinkerton)

SUZUKI

(andandosene)

gli dice risolutamente) Oh! me trista!

PINKERTON

Non posso rima - ner;..... Sharpless, v'aspetto per

SHARPLESS

- zu - ki, vien!

*p calando*

PINKERTON

ALL.<sup>o</sup> AGITATO

(dando a Sharpless dei denari)

vi\_a... Da - te - le vo - i

SHARPLESS

Non ve l'a\_vevo detto?

23

ALL.<sup>o</sup> AGITATO

PINKERTON

qual\_che soc\_cor - - so... mi strug - go dal ri -

PINKERTON

- mor - - so, mi strug - go dal ri - mor - - so.....

rall:.....

rall:.....

p

## ANDANTINO

SHARPLESS

*p*

Vel dis-si? vi ri - cor - da? quan - do la man vi

**24** ANDANTINO

SHARPLESS

die - de: «ba - da - tel.. El - la ci cre - de» e

SHARPLESS

fui pro - fe - ta al - lor!..... Sor - da ai con -

SHARPLESS

- si - gli, sor - da ai dub - bî, vi - li -

SHARPLESS

-pe - sa..... nel - l'o - sti - na - ta at - te - sa raccol - se il

ALL? MODERATO

PINKERTON

*mf* Si, tut - to in un i - stan - te io

SHARPLESS

cor...

25

ALL? MODERATO

*p cantando*

PINKERTON

ve - do il fal - lo mi - - o e

PINKERTON

sen - to che di que - sto tor - men - to

PINKERTON

tregua mai non a - vrò,..... mai non a - vrò! no!

SHARPLESS

26

ANDANTE An.

dim. pp

u IIOOOO u

SHARPLESS

♩ = 48  
 PINKERTON (dolcemente con rimpianto)

PINKERTON

PINKERTON

Sempre il mi\_te suo sem\_bian\_te con strazio a\_tro - ce ve -

PINKERTON

-drò.....

SHARPLESS

Ma or quel cor sin -

PINKERTON

Ad - di - o fio - ri - to a -

SHARPLESS

- ce - ro pre\_sa - go è già... Vel

Ped. \*  
u HOOOO u

PINKERTON

-sil...

SHARPLESS

dis - si... vi... ri - cor - da?.. e fui pro -

Ped. \*

PINKERTON

*con slancio*

Non reggo al tuo squal - lor, ah! non

SHARPLESS

-fe - ta allor.

Ped. \*

PINKERTON

reg - go al tuo squal - lor! Fug - go,

Ped. \* dim. m.s.

PINKERTON *rit.* *SOSTENENDO*

fug - go,..... son..... vil! Ad -

*col canto* *SOSTENENDO*

28

*p*

*Ped.* \*

PINKERTON

- di - o, non..... reg - go al tuo squal -

SHARPLESS

An -

*cres:.....*

*Ped.* \* *Ped.* \*

PINKERTON

-lor, ah!..... son vil. ah! son

SHARPLESS

- da - te, il tri - ste ve - ro appren - de - rà.

*ff sempre cres.*

PINKERTON (strette le mani al Console, esce rapidamente dalla porta a destra: Sharpless crolla trista-

vil!...

ALL.<sup>o</sup> MOD.<sup>to</sup> - ma deciso.

*ff*

mente il capo)

(Kate e Suzuki vengono dal giardino)

*allargando*.....

AND.<sup>te</sup> MOLTO SOST.<sup>to</sup> ♩ = 60

29

KATE

(con dolcezza a Suzuki)

Glie-lo di - rai?...

SUZUKI

(a testa bassa risponde senza scomporsi dalla sua rigidezza)

Pro..

KATE

SUZUKI

E le darai con - si - glio d'af - fi -

- met - to.

KATE

- dar - mi?... Lo terrò come un

SUZUKI

Pro - met.to.

*sentito*

*mf*

KATE

fi - glio.

SUZUKI

Vi cre - do. Ma bi - so - gna ch'io le sia so - la ac - can - to...

*p*

SUZUKI

30 Nel - la grande o - ra... so - la! Piange - rà tan - to

(voce lontana dalla camera superiore, chiamando)

BUTTERFLY

SUZUKI

*riten.* *a tempo* *sostenendo* *f* Su -

tan - to! piange - rà tan - to!

*riten.* *a tempo* *sostenendo* *a tempo*

*ff* *pp* *ff* *pp*

BUTTERFLY

(più vicina)

- zu - ki!..... Su - zu - ki!... Dove se - i? Su -

ALLEGRO ♩ = 152

BUTTERFLY

(appare in cima alla scaletta)

- zu - ki!

SUZUKI *cres. e stringendo*

Son qui... pre - ga - vo e rimet - te - vo a

31 ALLEGRO ♩ = 152

*pp* *cres. e stringendo*

(Butterfly comincia a scendere)

SUZUKI

(si precipita verso la scaletta per impedire a Butterfly di scendere)

po - sto... No... no... no... no... no... non scen-

(Butterfly discende precipitosa, svincolandosi da Suzuki che cerca invano trattenerla)

SUZUKI

(gridando)

- de - te... no... no...

VIOLINI  
ff

ff

cres. e stringendo.....

SUZUKI

no...

ff

mf

(aggirandosi per la stanza con grande agitazione, ma giubilante)

BUTTERFLY

*VIVO (in uno)*

È qui,..... è qui..... do\_ve è na - scosto? e

32 *VIVO (in uno)*

BUTTERFLY

(scorgendo Sharpless)

qui,..... è qui..... Ec\_co il Conso-le...

*f*

BUTTERFLY

(sgomenta, cercando Pinkerton)

e... do\_ve?... do\_ve...

*f* *dim.* *meno forte*

(Butterfly, dopo aver guardato da per tutto, in

33

*molto cres.* *dim. e*

ogni angolo, nella piccola alcova e dietro il paravento, sgomenta si guarda attorno)

(vede Kate: la guarda fissamente)

BUTTERFLY

Non c'è!..

*rall:* *rall. sempre*

*- e dim. - - - morendo ..... rall:..*

BUTTERFLY (a Kate)

Chi sie - te? Per - chè ve -

1 2

## BUTTERFLY

- ni - ste? Niu..no par - la!...

*p* *rall. ancora*

## BUTTERFLY

34

Per - ché pian - ge - te?

*pp*

(teme di capire e si fa piccina come una bimba paurosa)

## BUTTERFLY

No: non ditemi nulla... nulla...

*ppp*

## BUTTERFLY

forse po - trei cader morta sul - l'at - timo...

*ppp*

z II0000 z

BUTTERFLY

(con bontà affettuosa ed infantile a Suzuki)

ADAGIO  $\text{♩} = \text{♩}$

35

Tu Su - zu - ki che sei tan - to

BUTTERFLY

*poco rall:*.....

buo - na, non piangere! e mi vuoi tanto be - ne un

*poco rall:*.....

BUTTERFLY

(come se avesse ricevuto un colpo mortale: irrigidita)

Si, un No, di' pia - no... Vi - ve?

SUZUKI

Si.

36

*p* *ppp*

BUTTERFLY

(Suzuki tace)

Ma non vie - ne più. Te l'han detto!...

BUTTERFLY

(irritata al silenzio di Suzuki)

AND<sup>te</sup> SOST<sup>to</sup>

Ve - - spa! Voglio che tu ri - sponda.

37

molto f p mf

BUTTERFLY

(con freddezza)

SUZUKI

Ma è giunto ie - ri?

Mai più.

pp mf pp mf

BUTTERFLY

(Butterfly, che ha capito, guarda Kate,  
quasi affascinata)

QUELLA DONNA BIONDA MI FA TANTA PA-

SUZUKI

Si.

*pp* *dim.* *p*

BUTTERFLY

- u - ra! tan - ta pa - u - ra!

KATE

Son la causa in - no -

(con semplicità)

*p*

KATE

- cen - te d'ogni vostra scia - gu - ra. Per - do - na - temi.

*rall.*

*rall.*

(fa per avvicinarsi a Butterfly, ma questa le fa cenno di starle lontano)

BUTTERFLY

*f*

Non mi toc - ca - te.

*f* *p* *pp*

BUTTERFLY (con voce calma)

*p*

Quan - to tem - po è che v'ha spo - sa - ta... voi?

KATE

Un

KATE

(peritosa)

an - no. 38

E non mi lascie..

KATE

(Butterfly tace)

- re - te far nul - la pel bam - bi - no?

*pp*

(Butterfly non risponde)

KATE

Lo ter - rei con cu - ra af - fet - tu - o - sa....

*dolce p*

*p*

(impressionata dal silenzio di Butterfly,  
insiste commossa)

KATE

È tri - ste co - sa, tri - ste

*mf*

*dim.*

KATE

co - sa, ma fa - te\_lo

*mf*

KATE

pel suo me\_glio. (rimane immobile)

39

*p* *pp*

BUTTERFLY

Chis - sà! Tut-to è com\_piu-to or -

*rall:.....*

*rall:.....*

BUTTERFLY

*LARGHISSIMO SOSTENUTO* ♩ = 40

- mai!

KATE

(insinuante)

Po - te - te per - do - nar - mi, But - ter - fly ?.....

*LARGHISSIMO SOSTENUTO* ♩ = 40

*pp*

*Sostenendo con aria grave*

BUTTERFLY

Sot - to il gran pon - te del cie - - lo non v'è

*Sostenendo*

BUTTERFLY

don - na di voi più fe - li - - ce.

BUTTERFLY (con passione)

Sia te lo sempre, non v'attristate per me..... Mi piace -

BUTTERFLY

- reb - be pur che gli di - ce - ste..... che

BUTTERFLY

(energica, ma gentile)

pa - ce io trove - rò..... Vi

KATE (porgendole la mano)

La man,.. la man, me la da - re - ste?

BUTTERFLY

prego, questo... no... An-date a- - desso.

*f* *p* *p*

BUTTERFLY

(che ha udito, dice con solennità)

A

KATE (andando verso Sharpless)

Povera piccina! E il figlio lo da-rà?

SHARPLESS (assai commosso)

È un' immensa pietà!

*cres.* *p*

e spiccando le parole)

BUTTERFLY

lu - i lo po-trò da - re se lo verrà a cer-ca - re.

*dolce*

(con intenzione, ma con grande  
semplicità)

## BUTTERFLY

40

Fra mez - - z'o - ra sa - li - te la col -

*mf* *p* *ppp* *dim.*

(Suzuki accompagna Kate che esce dalla porta  
di destra, poi sale al piano superiore)

## BUTTERFLY

- li - na.

(Sharpless s'avvicina a Butterfly per  
darle i danari di Pinkerton)

## SHARPLESS

L'a - mico

SHARPLESS (interrompendosi per la commozione)

*ANDANTE (a piacere)*

mi - o.... mi die - de.... per vo - i... non so spie -

*ANDANTE (a piacere)*

col canto

(interrompendolo)

ANDANTINO MOSSO ♩ = 48

BUTTERFLY

(quasi piangendo)

Non piange - te, si -

SHARPLESS

- gar - mi... E - gli prov - - vede...

41

ANDANTINO MOSSO ♩ = 48

BUTTERFLY

- gno - re,..... io sono av - vez - za ad o - gni peggior co - sa.

BUTTERFLY

E poi ri - po - sa pur tan - to la cer - tez - za, la spe -

BUTTERFLY *poco rit. a tempo*

- ranza ed il sogno, quelli no, quelli no, non dan pace,...

*poco rit. P a tempo dim.*

BUTTERFLY *poco rall. a tempo* (Suzuki rientra dalla porta di sinistra e rimane in disparte ad osservare)

quelli no, non dan pace. Or se vi piace...

*poco rall. a tempo morendo*

BUTTERFLY (cercando dare i danari a Sharpless)

ren\_de\_te... Non me ne fa bi - sogno.

SHARPLESS (rifiutandoti)

Oh no.

*p*

## BUTTERFLY

(rendendo i danari)

*risoluta*

Lo voglio.

SHARPLESS (cercando persuaderla con scherzoso rimprovero)

(riprendendoli)

Come è ca-parbia quella testo\_lina!

Obbedi\_rò.

## BUTTERFLY

(con intenzione, ma tristamente)

*I<sup>o</sup> TEMPO**a tempo*
*rall.* Si può: fra mez-z'o - ra sa\_

## SHARPLESS

Si può rive\_dervi?

42

*I<sup>o</sup> TEMPO**a tempo*

## BUTTERFLY

(Sharpless all'udir ripetere queste parole è preso da triste presentimento, saluta Butterfly ed esce frettoloso da destra)

- li\_te la col - li - na.

43

(Butterfly si regge a stento - Suzuki s'affretta a sorreggerla conducendola nel

ALLEGRO MOLTO ♩ = 176

mezzo della scena)

SUZUKI (mettendo una mano sul cuore a Butterfly)

44

Co - me u - na mo - sca pri - gio - nie - ra

SUZUKI

l'a - li bat - te il pic - co - lo cuor!

si rinfranca poco a poco:vedendo che è giorno fatto, si scioglie da Suzuki, e le dice.)

BUTTERFLY

BUTTERFLY

(Suzuki va a chiudere porte e ten-

Chiu - di. 45

de, in modo che poi la camera rimane quasi in completa oscurità)

46

*a tempo*

*rall:* . . . . .

**BUTTERFLY**  
(Suzuki ritorna verso Butterfly)

*a tempo, ma un poco meno*

Il bimbo o ve sia?

**SUZUKI**

*a tempo*

Giu - ca... Lo chia - mo?

**AL TEMPO VIVO**

**BUTTERFLY** *con angoscia*

**47** **AL TEMPO VIVO**

*f*

La scia lo giuo - car,..... la scia lo giuo -

BUTTERFLY

*poco rit: . . . . .*

*a tempo* ♩ = 176

-car..... Vaa fargli compa- gni - a.

*col canto . . . . .* *mf* *cres.*

*a tempo* ♩ = 176

SUZUKI (rifiutandosi)

Non vi vo - glio la - sciar. No!

SUZUKI

(si getta ai piedi di Butterfly, piangendo)

*rall: . . . . .*

nol nol nol

*p* *rall: . . . . .*

*AND<sup>te</sup> LENTO*

BUTTERFLY (accarezzando la testa di Suzuki)  
*con melanconia grande*

48 Ie - ri m'hai det - to u - na sa - via pa - ro - la:

*AND<sup>te</sup> LENTO* *pp*

## BUTTERFLY

AL TEMPO I? ♩ = 176

che il buon ri-po-so ac-cresce la bel-tà.

*p* *cres.*

## SUZUKI

Ve-ro.

*cres.* *p*

## BUTTERFLY

*poco rit:...*

La-scia-mi so-la e la tua But-ter-fly ri-po-se-

*poco rit:...*

## BUTTERFLY (Suzuki rifiuta ancora d'andarsene)

*a tempo*

-rà.

*a tempo* *f* *pp* *dim.*

Musical score for the piano introduction. The right hand features a series of chords with a melodic line, and the left hand provides a harmonic accompaniment. A fermata is placed over the final chord in the right hand, with the instruction *(lunga)* written below it.

MODERATO CALMO  
BUTTERFLY

Vocal line for Butterfly. The lyrics are: Sai la can - zo - ne? «Var - cò le chiu-se por - te,

49

MODERATO CALMO

BUTTERFLY

Vocal line for Butterfly. The lyrics are: pre - se il po - sto di tut - to, se n'an - dò..... e

Piano accompaniment for the second vocal line. The left hand has a steady bass line, and the right hand has chords.

BUTTERFLY

Vocal line for Butterfly. The lyrics are: nul - la vi la - sciò,..... nul - la, nul - la,

h

II0000

h

BUTTERFLY

*rall.*

MODERATO

(risolutamente, battendo forte le mani)

fuor che la mor - te.» Va,

SUZURI

(piangendo)

Re - sto con voi.

*pp rall.* *staccato e sottovoce*

BUTTERFLY

(fa alzare Suzuki, che piange disperatamente, e la spinge fuori dell'uscio di sinistra)

va. Te lo coman - do.

50

*cres.* *ff*

(si sentono i singhiozz - zi di Suzuki)

(Butterfly accende il lume davanti al Budda)

*pp*

vanti al Budda)

(s'inchina)

*rall.* *PPP stentato*

*pp*

(Butterfly rimane immobile assorta in doloroso pensiero - ancora si

51 *MENO*

*Pappassinato*

odono i singhiozzi di Suzuki, i quali vanno a poco a poco affievolendosi)

(Butterfly ha un moto di spasimo)

*allarg.*

*f*

(Butterfly va allo stipo e ne leva il velo bianco, che getta attra... verso il paravento - poi prende il coltello, che chiuso in un astuc...

*p*

cio di lacca, sta appeso alla parete presso il simulacro di Budda.)

(Butterfly ne bacia religiosamente la lama, tenendola colle due mani per la punta e per l'impugnatura)

52

BUTTERFLY (legge a voce bassa le parole che vi sono incise)

BUTTERFLY

(si punta il coltello lateralmente alla gola)

53

(s'apre la porta di sinistra e vedesi il braccio di Suzuki che spinge il bambino verso la madre: questi entra correndo colle manine alzate: Butterfly lascia cadere il coltello - ALLEGRO)

si precipita verso il bambino, lo abbraccia e lo bacia quasi a soffocarlo)

h

IIIOOOO

h

Tu?

tu? tu? tu? tu?

ANDANTE MOSSO  $\text{♩} = \text{♩}$   
 con grande sentimento  
 affannosamente agitato

tu? tu? pic-co-lo Id-di-o! A-

54

ANDANTE MOSSO  $\text{♩} = \text{♩}$

-mo-re, a-mo-re mi-o, fior di giglio e di ro-sa.

*f deciso* *rall.*

BUTTERFLY  
*a tempo*

Non sa - per - lo ma - i..... per..... te,.....

*f a tempo*

BUTTERFLY *con voce di pianto*

..... pei tuoi pu - ri oc - chi, muor But - ter - fly.....

*f*

BUTTERFLY

per\_chè tu pos - sa an\_dar di là dal

*ff p mf*

BUTTERFLY

ma - re sen\_za che ti ri - mor - da.....

*p mf f*

*h* **II0000** *h*

**BUTTERFLY** *allargando*.....

..... ai di ma - tu - ri,..... il ma - ter - no ab - ban -

*allargando*.....

**BUTTERFLY** *AND<sup>te</sup> SOSTENUTO* ♩ = 50  
(con esaltazione)

- do - no. O a me, sce - so dal

**55** *AND<sup>te</sup> SOSTENUTO* ♩ = 50

*f* *meno f* *p*

**BUTTERFLY** *sostenendo*

tro - no del l'ai - to Pa - ra - di - so, guar - da ben fi - so,

*sostenendo*

*p* *pp* *P cres.*

## BUTTERFLY

fi - so di tua ma - dre la fac - cia!...che te'n re - sti u - na

## BUTTERFLY

trac - cia..... guar - da ben!..... A - mo - re, ad.

## BUTTERFLY

- di - o! addi - o! picco - lo a - mor!..... Va. Gioca,

(con voce fioca)  
rall:.....

*p* rit. col canto *pp* *m.d.* rall:.....  
tristamente

*PIÙ LARGO* (NB: tutta questa scena va eseguita molto lentamente)  
 BUTTERFLY

(Butterfly prende il bambino, lo posa su di una stuoia col viso voltato verso

gioca.

*PIÙ LARGO*  
*P sensibile*

sinistra, gli dà nelle mani la banderuola americana ed una puppattola e lo invita a trastul-

larsene, mentre delicatamente gli benda gli occhi. Poi afferra il coltello e, collo sguardo sempre fisso sul bambino, va dietro il paravento)

56 *f espressivo*

(Si ode cadere a terra il coltello, e il gran velo bianco scompare dietro al paravento)

*Sostenendo*

*cres.* *poco rit.* *ff ff dim.* *p*

*ff* *pp \**

*Red. 8ª bassa*

II0000

(Si vede Butterfly sporgersi fuori dal paravento, e brancolando muovere verso il bambino - il gran velo bianco le circonda il collo: con un debole sorriso saluta colla mano il bam-

*animando poco a poco e cres:.....*

bino e si trascina presso di lui, avendo ancora forza di abbracciarlo, poi gli cade vicino)

57

*allargando*  
PINKERTON (gridando) *ff* *sostenendo*  
(interno)

Butterfly!..... Butterfly!.....

*ff* *p* *sostenendo* *p*  
*allargando*

PINKERTON

*allargando*

But\_ter\_fly!.....

*ff*

*p*

*molto cres.  
e allargando*

(La porta di destra è violentemente aperta-Pinkerton e Sharpless si precipitano nella stan-  
*ANDANTE ENERGICO* ♩ = 88

58

*tutta forza*

*Ped.*

za, accorrendo presso Butterfly che con debole gesto indica il bambino e muore.  
 Pinkerton si inginocchia, mentre Sharpless prende il bimbo e lo bacia sin-

*\**

ghiozzando)

SIPARIO RAPIDO

*allarg:..... stentato.....*

*molto allargando*

*Ped.*

*\**