Misa de Requiem

en Do sostenido menor Op.22

1 - Requiem aeternam - Dales descanso eterno

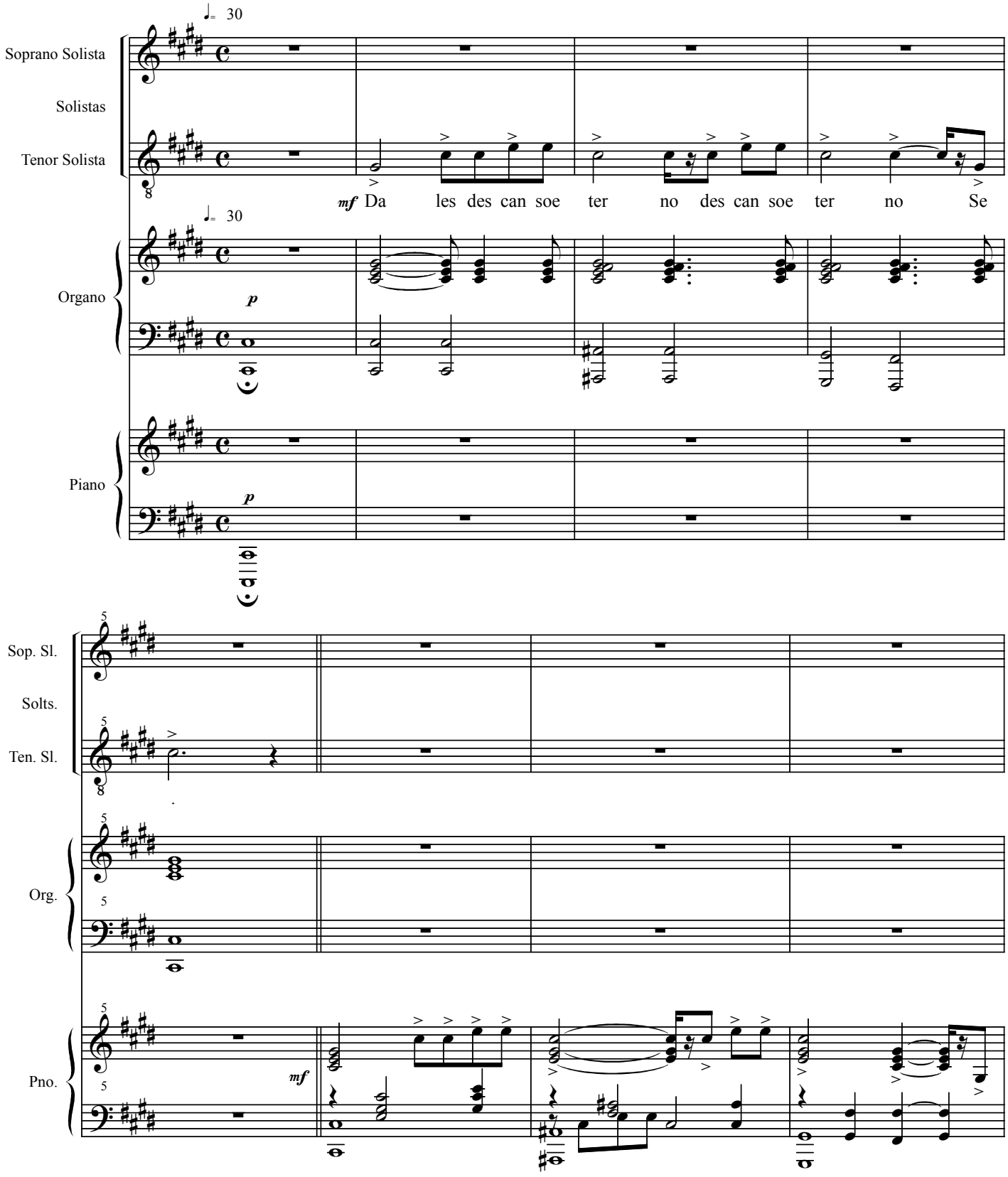

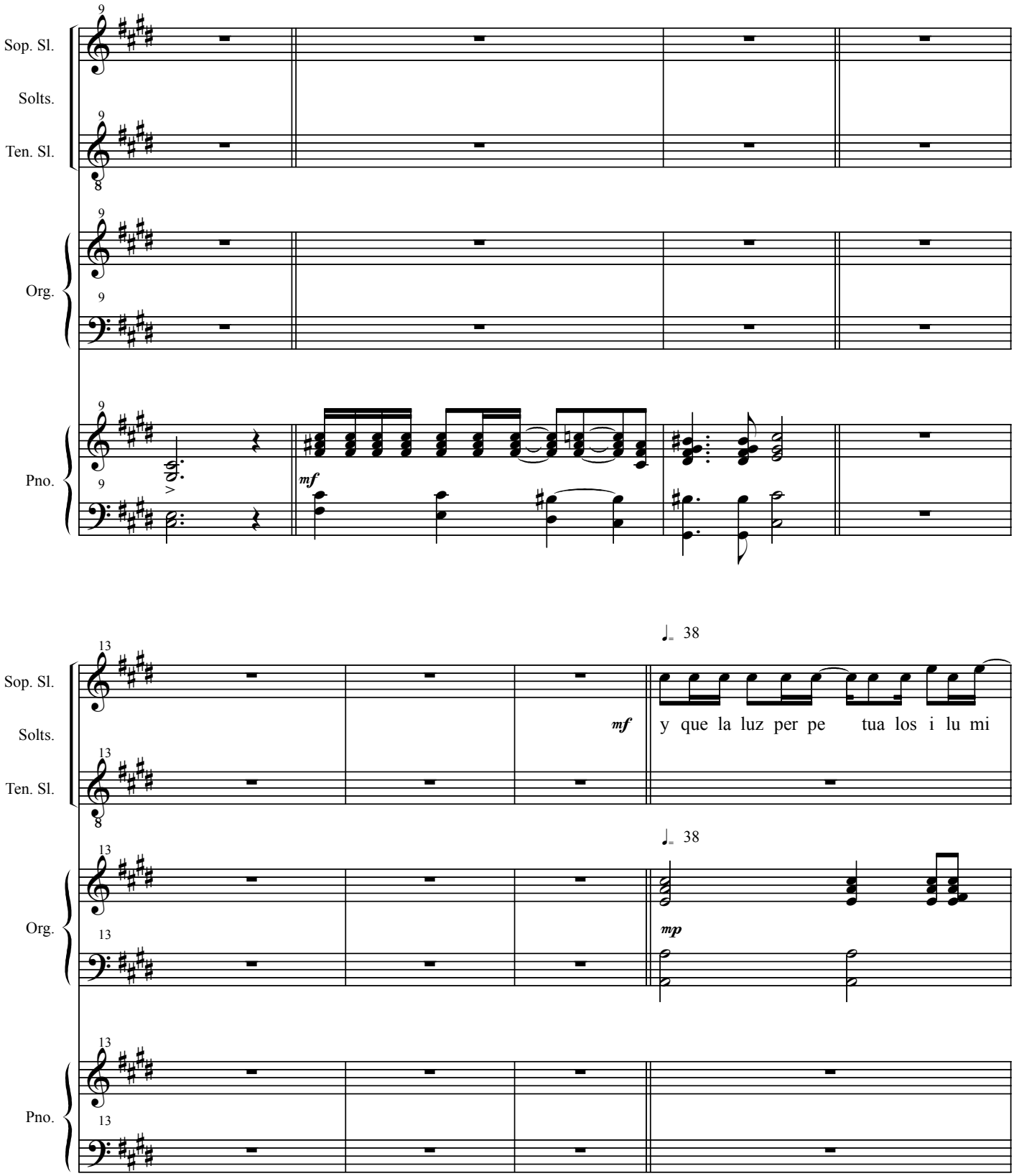
Sop. Sl.
Solts.
Ten. Sl.
Org.
Pno.
9
mf
13
♩= 38
mf
y que la luz per pe tua los i lu mi
mp

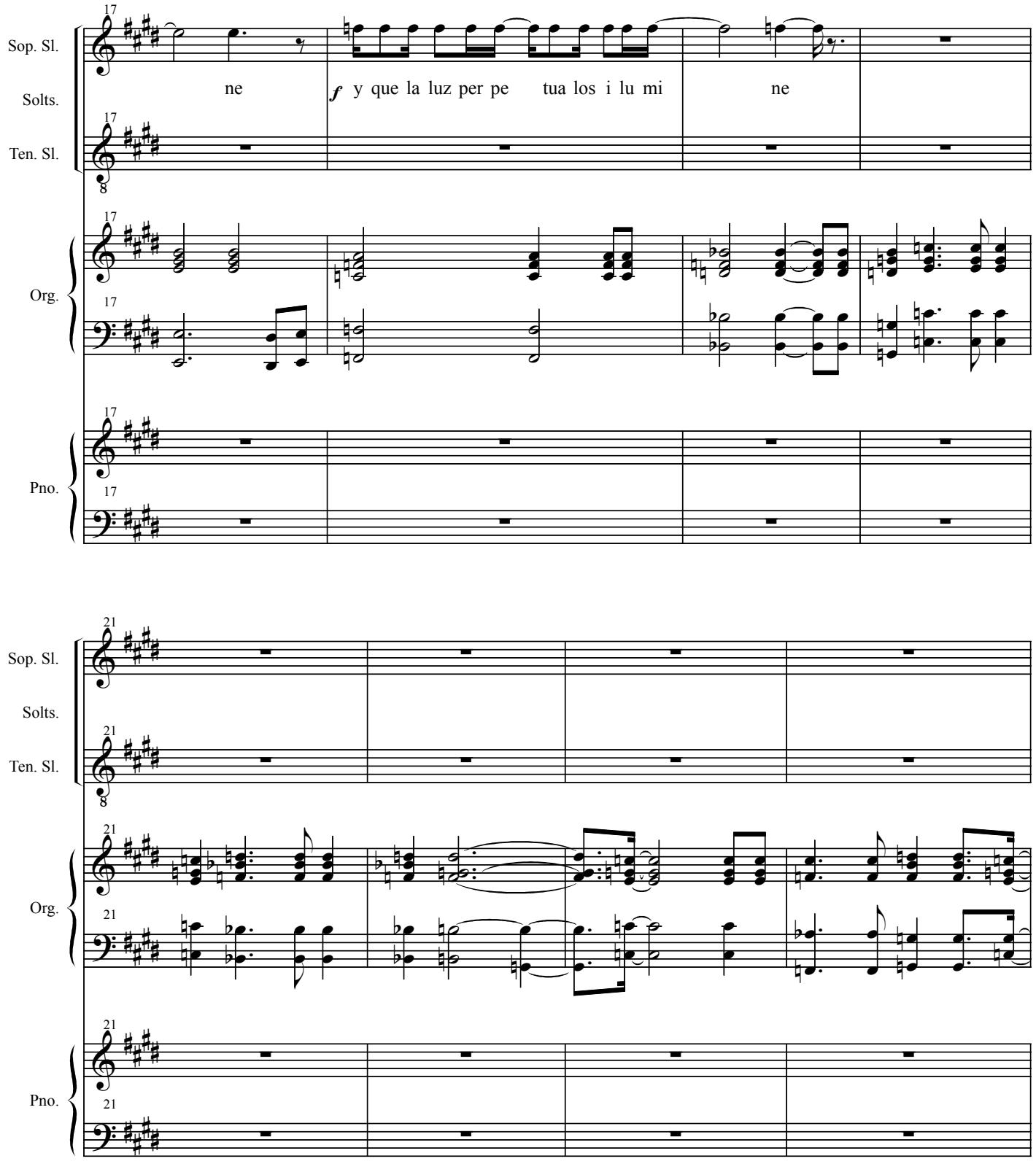
Sop. Sl.
Solts.
Ten. Sl.
Org.
Pno.
17
ne
f y que la luz per pe tua los i lu mi ne
21

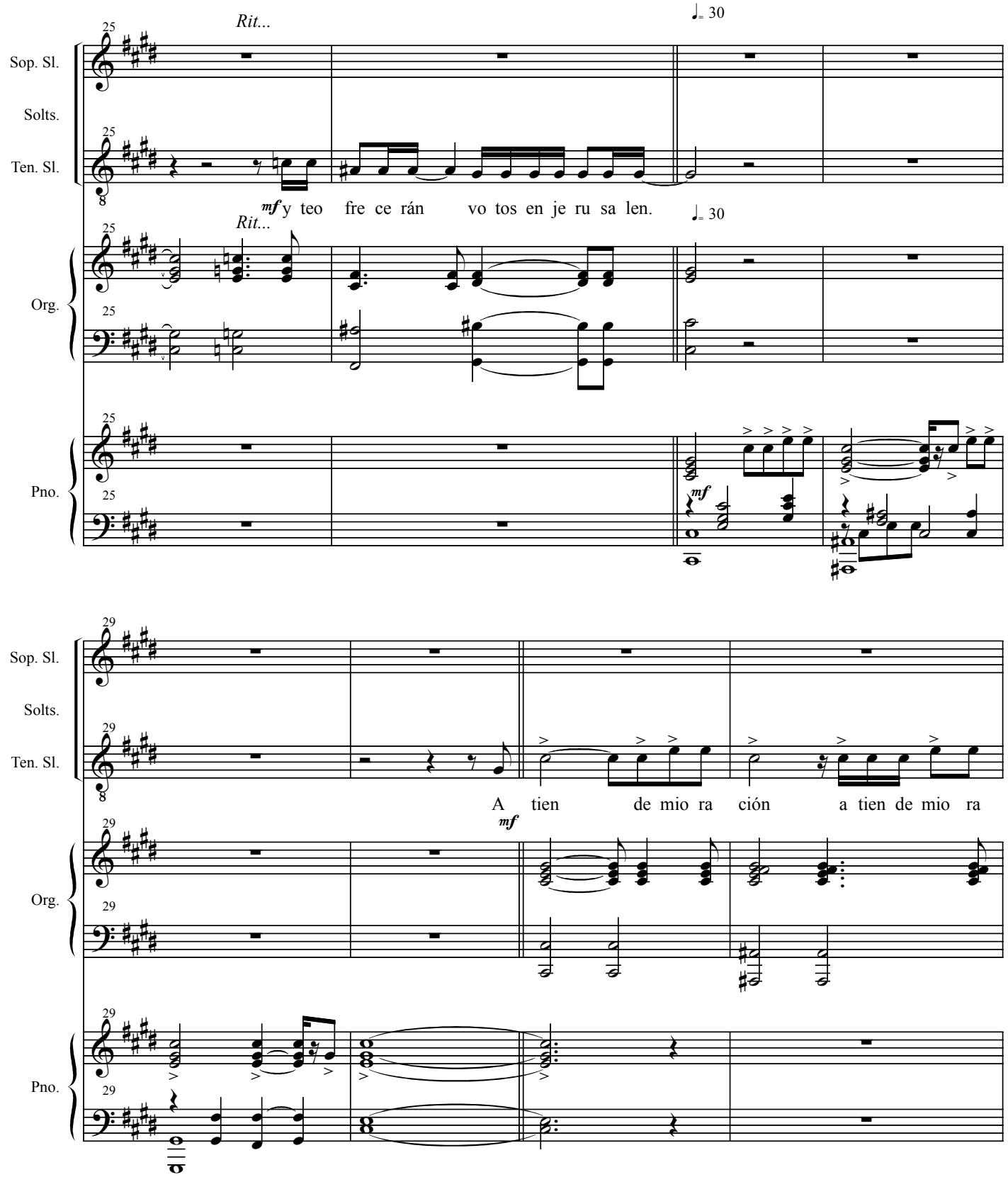
Rit...
♩= 30
Sop. Sl.
Solts.
Ten. Sl.
Org.
Pno.
25
mf y teo fre ce rán vo tos en je ru sa len.
29
A tien de mio ra ción a tien de mio ra

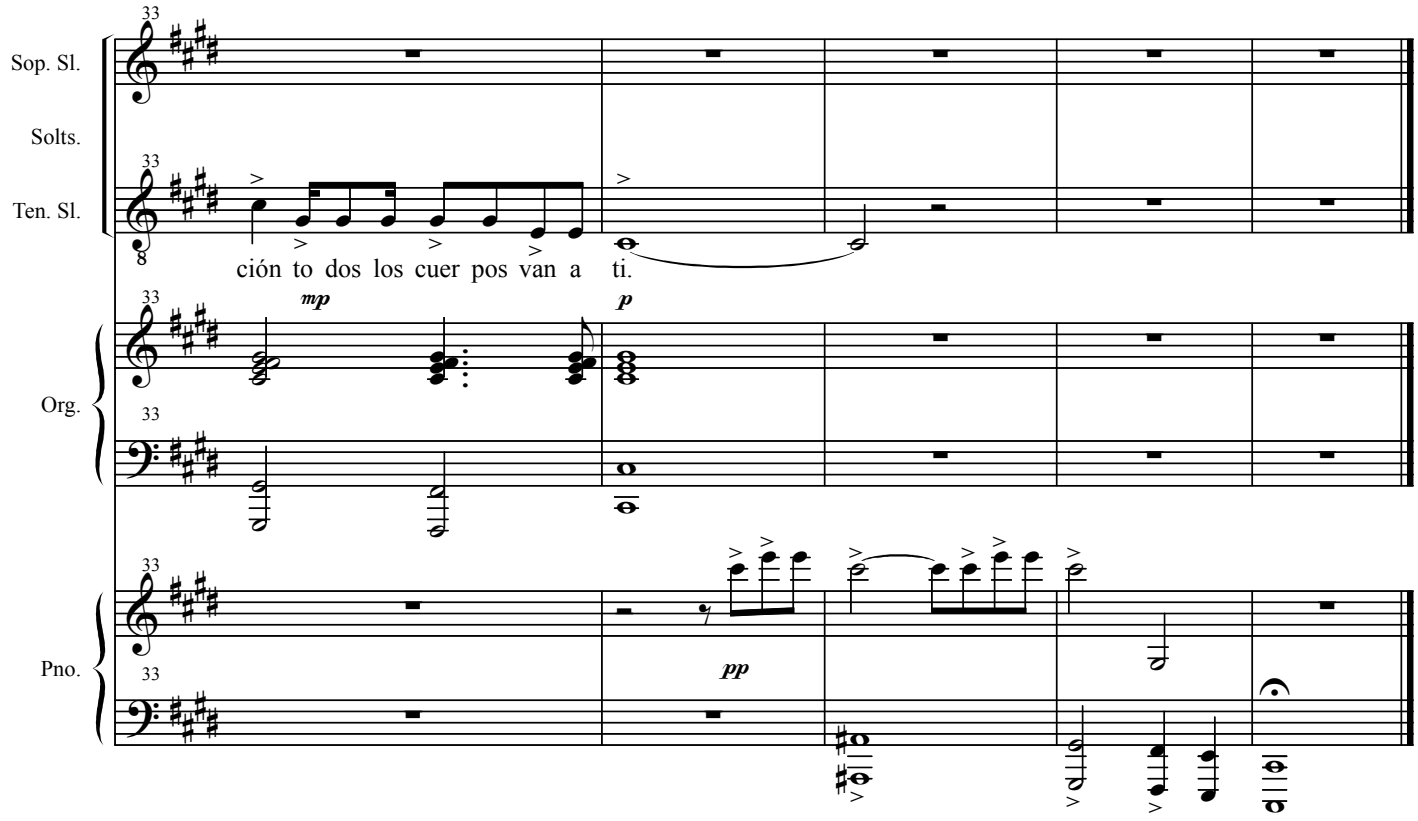
Sop. Sl.
Solts.
Ten. Sl.
33
ción to dos los cuer pos van a ti.
mp
p
Org.
Pno.
pp

2- Kyrie eleison - Señor, ten piedad

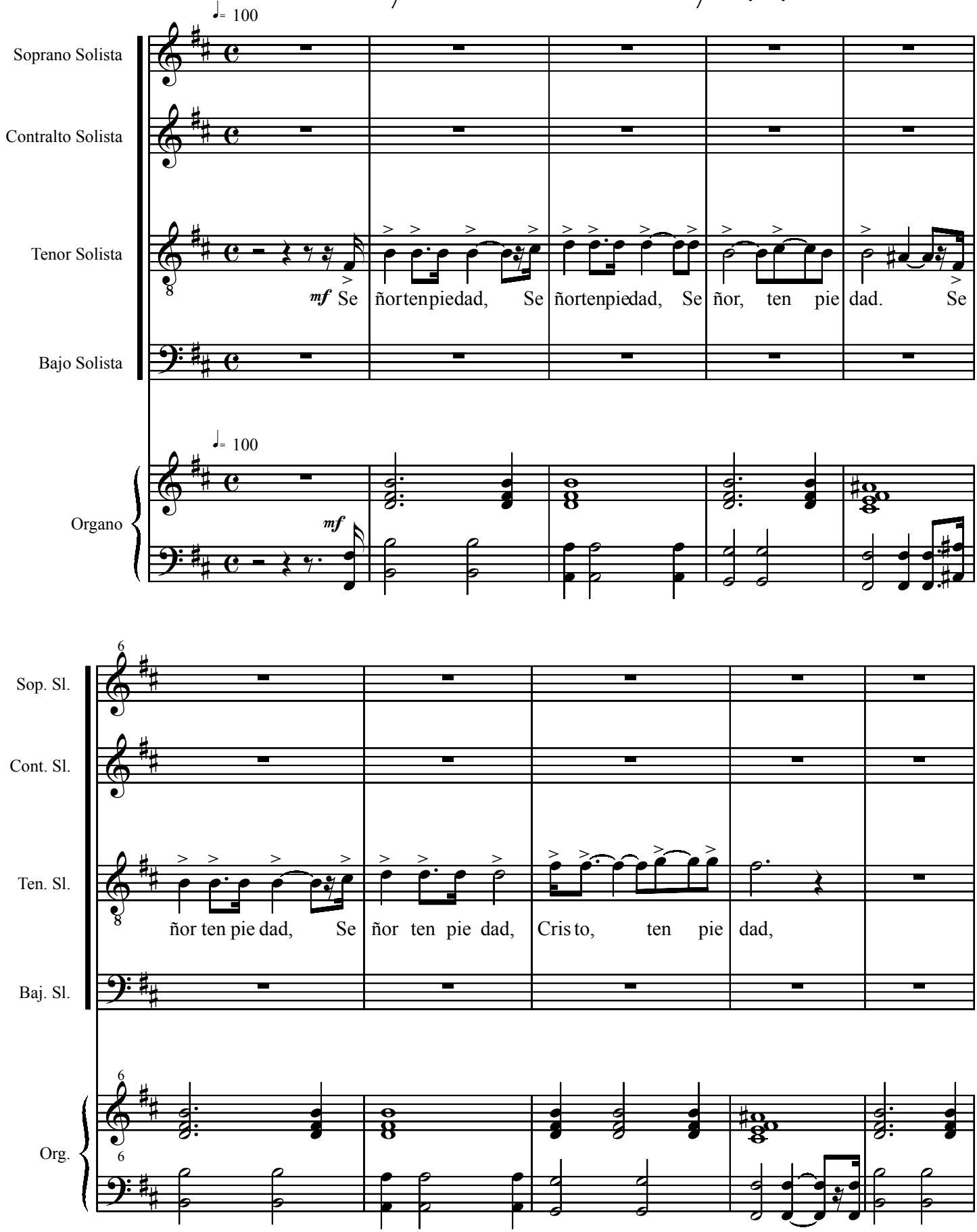

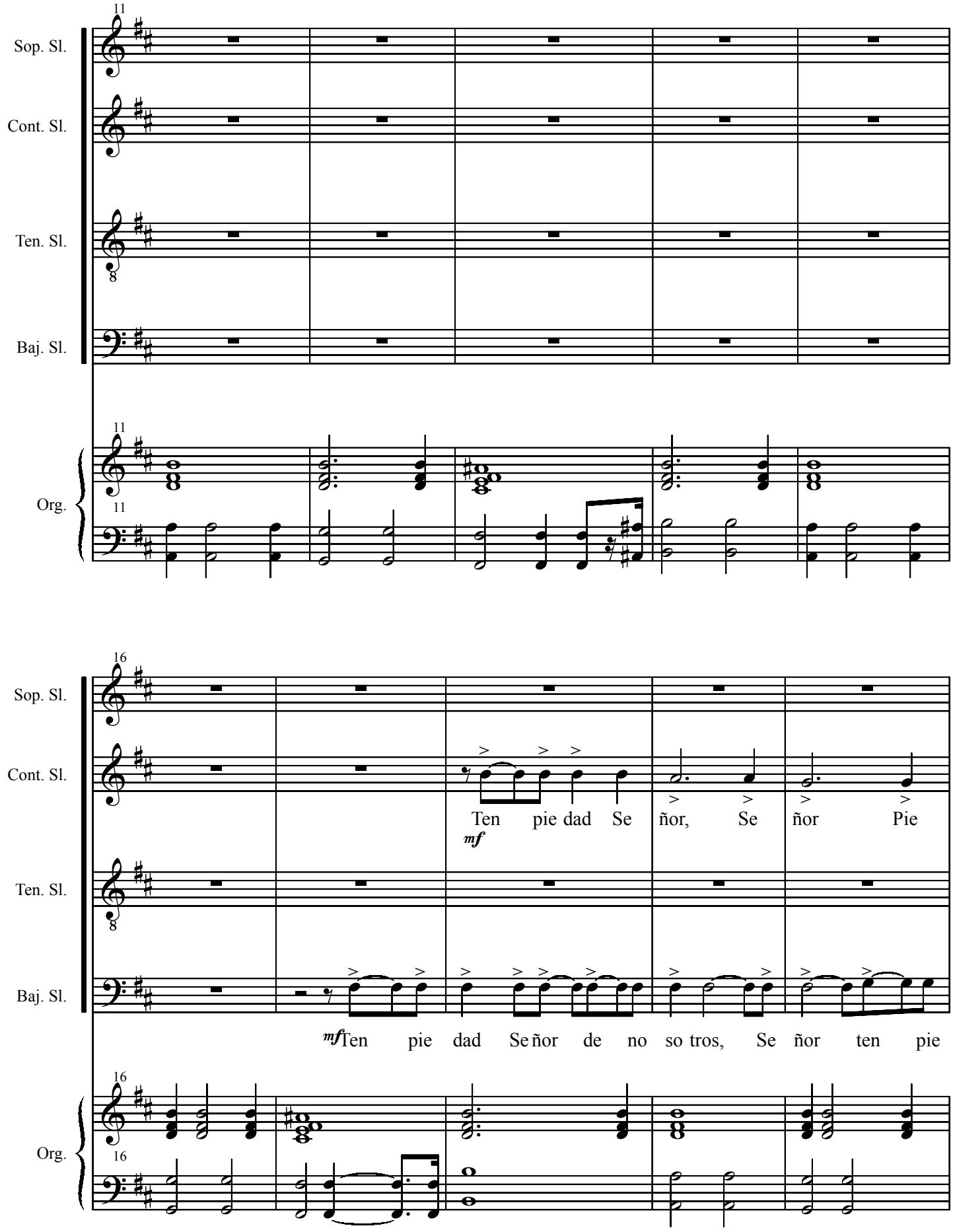
11
Sop. Sl.
Cont. Sl.
Ten. Sl.
Baj. Sl.
Org.
16
Ten pie dad Se ñor, Se ñor Pie
mf
mf Ten pie dad Se ñor de no so tros, Se ñor ten pie

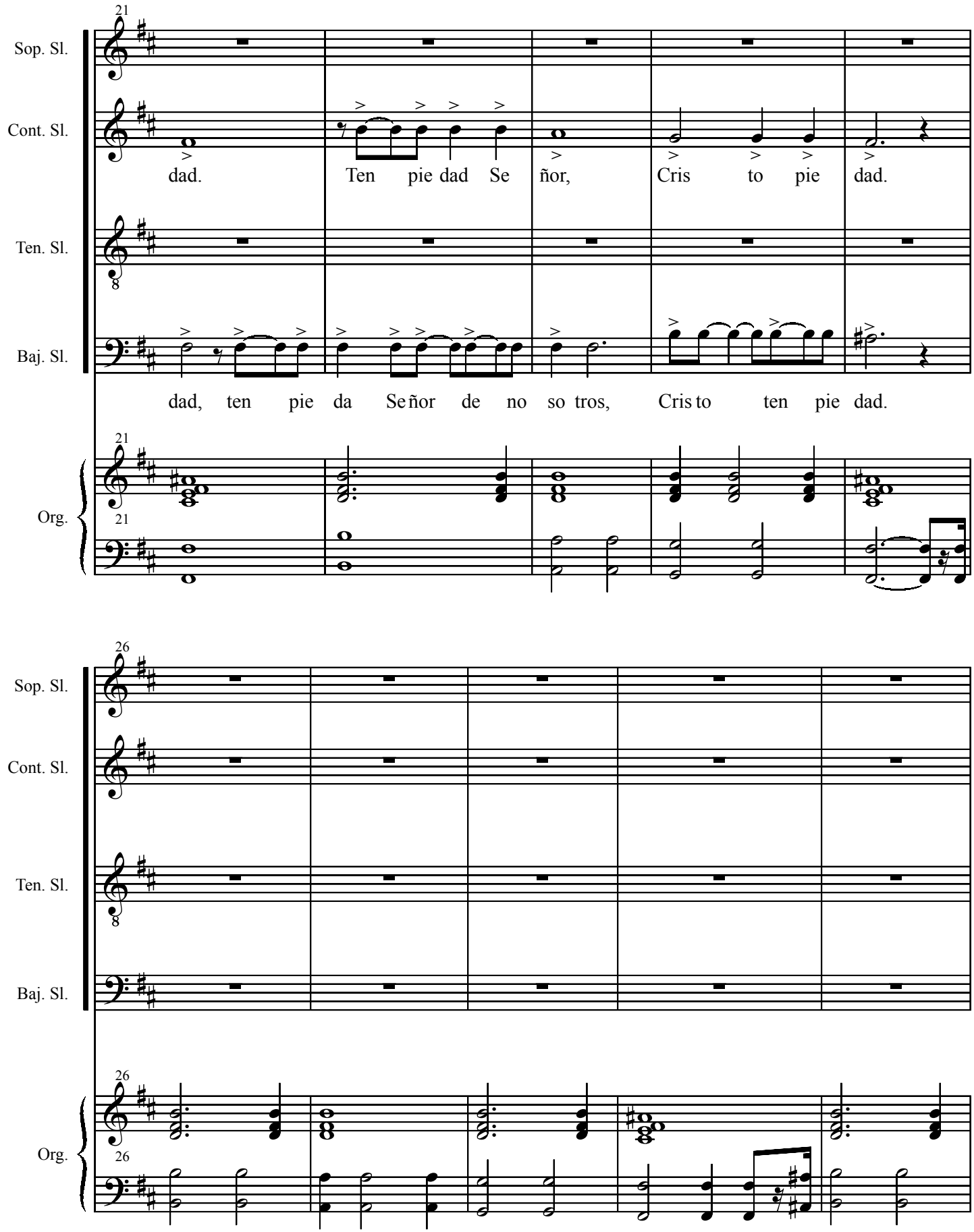
21
Sop. Sl.
Cont. Sl.
Ten. Sl.
Baj. Sl.
Org.
dad. Ten pie dad Se ñor, Cris to pie dad.
dad, ten pie da Se ñor de no so tros, Cris to ten pie dad.
26

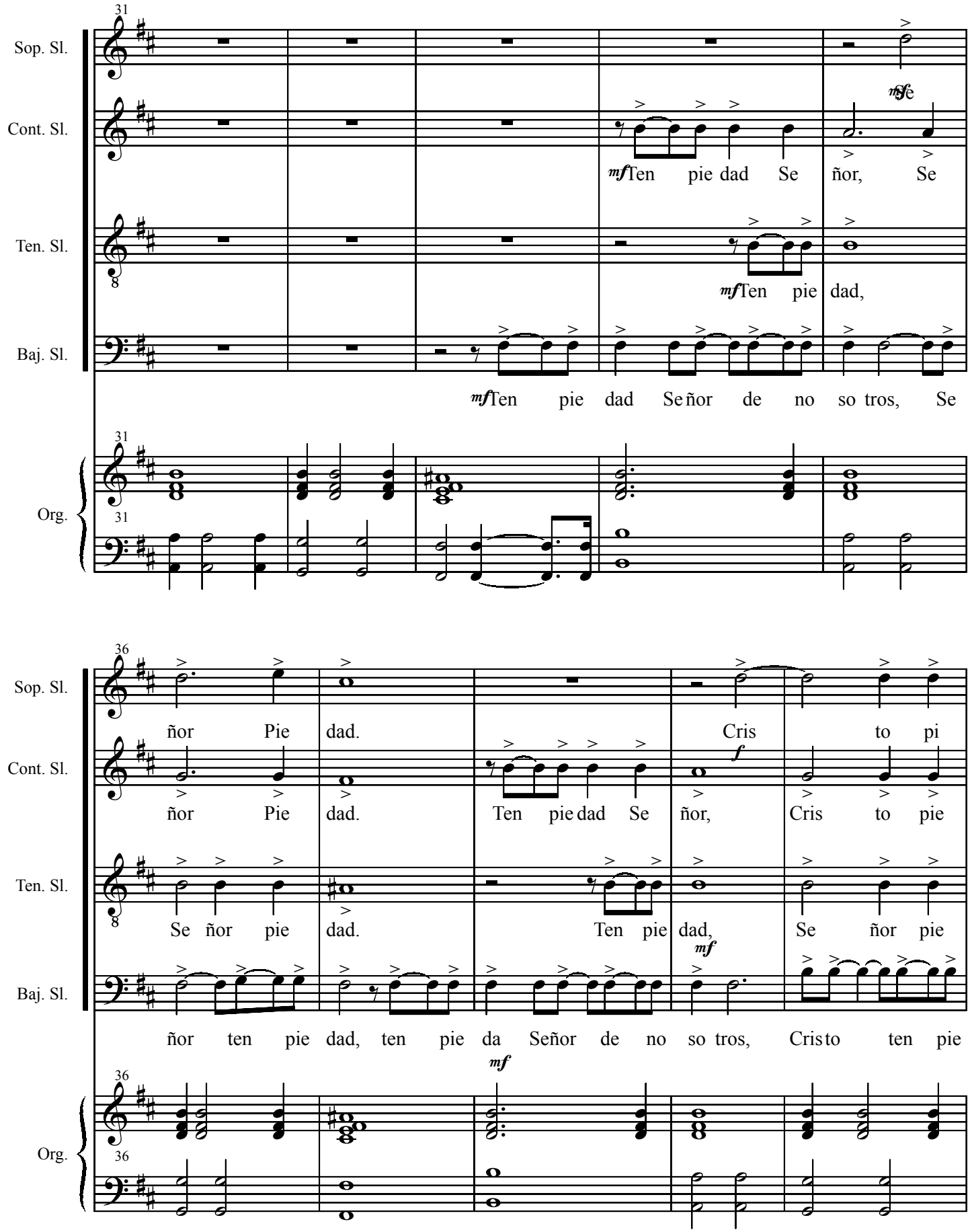
31
Sop. Sl.
Cont. Sl.
Ten. Sl.
Baj. Sl.
Org.
mf Ten pie dad Se ñor, Se
mf Ten pie dad,
mf Ten pie dad Se ñor de no so tros, Se
36
ñor Pie dad.
Cris to pi
ñor Pie dad. Ten pie dad Se ñor, Cris to pie
Se ñor pie dad. Ten pie dad, Se ñor pie
ñor ten pie dad, ten pie da Señor de no so tros, Cris to ten pie
f
mf

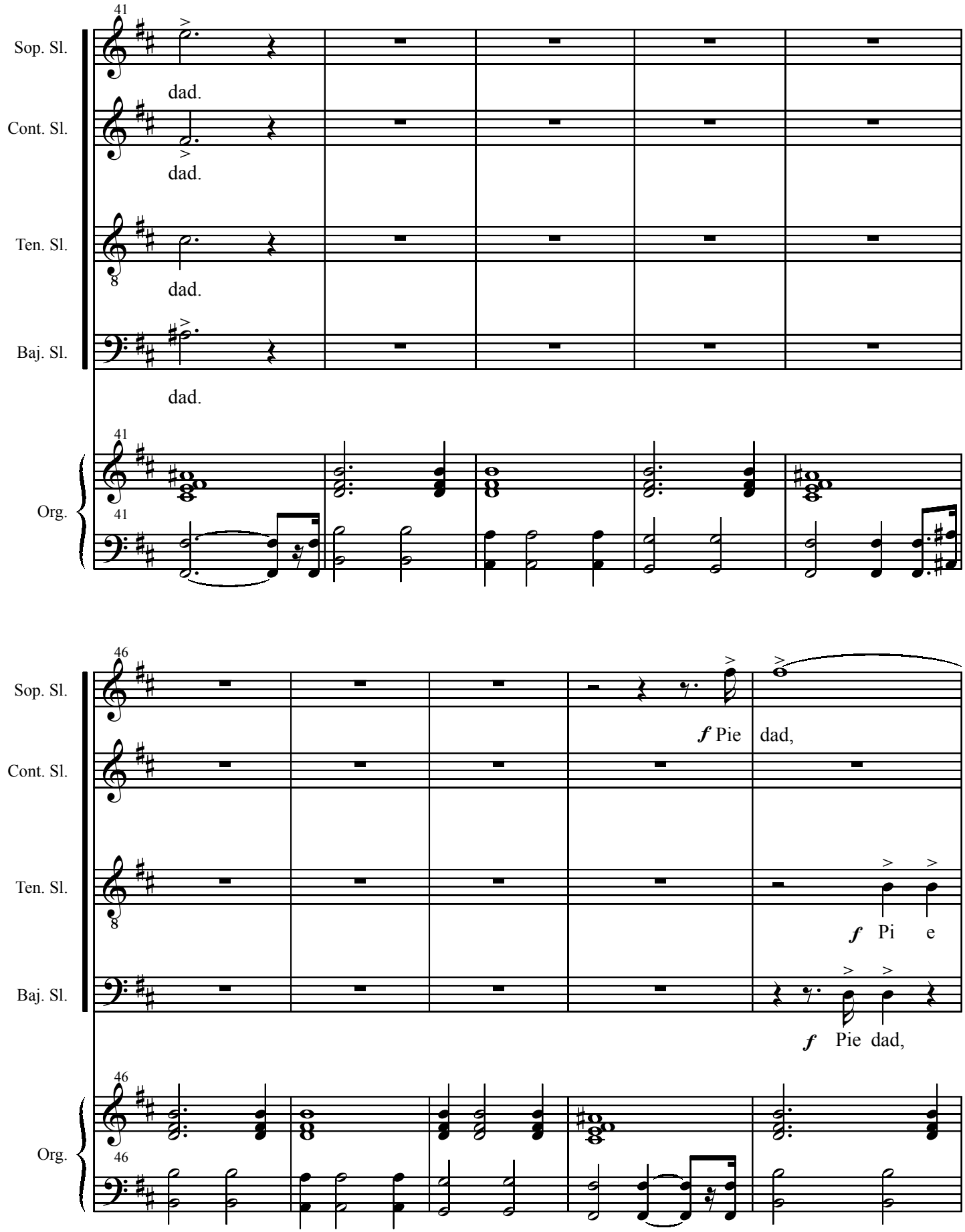
41
Sop. Sl.
dad.
Cont. Sl.
dad.
Ten. Sl.
dad.
Baj. Sl.
dad.
Org.
41
46
Sop. Sl.
f Pie
dad,
Cont. Sl.
Ten. Sl.
f Pi e
Baj. Sl.
f Pie dad,
Org.
46

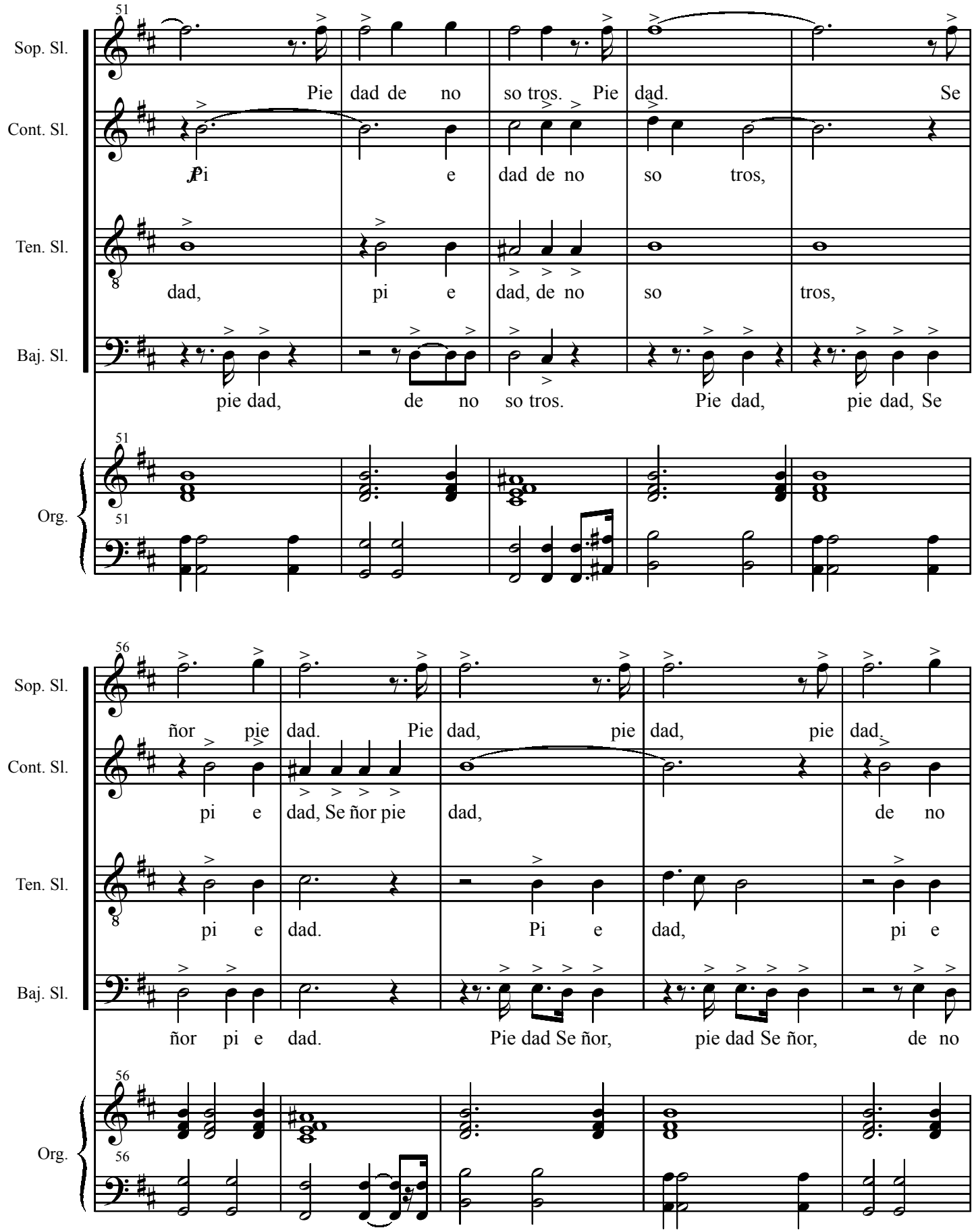
51
Sop. Sl.
Pie dad de no so tros. Pie dad. Se
Cont. Sl.
Pi e dad de no so tros,
Ten. Sl.
dad, pi e dad, de no so tros,
Baj. Sl.
pie dad, de no so tros. Pie dad, pie dad, Se
Org.
56
Sop. Sl.
ñor pie dad. Pie dad, pie dad, pie dad.
Cont. Sl.
pi e dad, Se ñor pie dad, de no
Ten. Sl.
pi e dad. Pi e dad, pi e
Baj. Sl.
ñor pi e dad. Pie dad Se ñor, pie dad Se ñor, de no
Org.

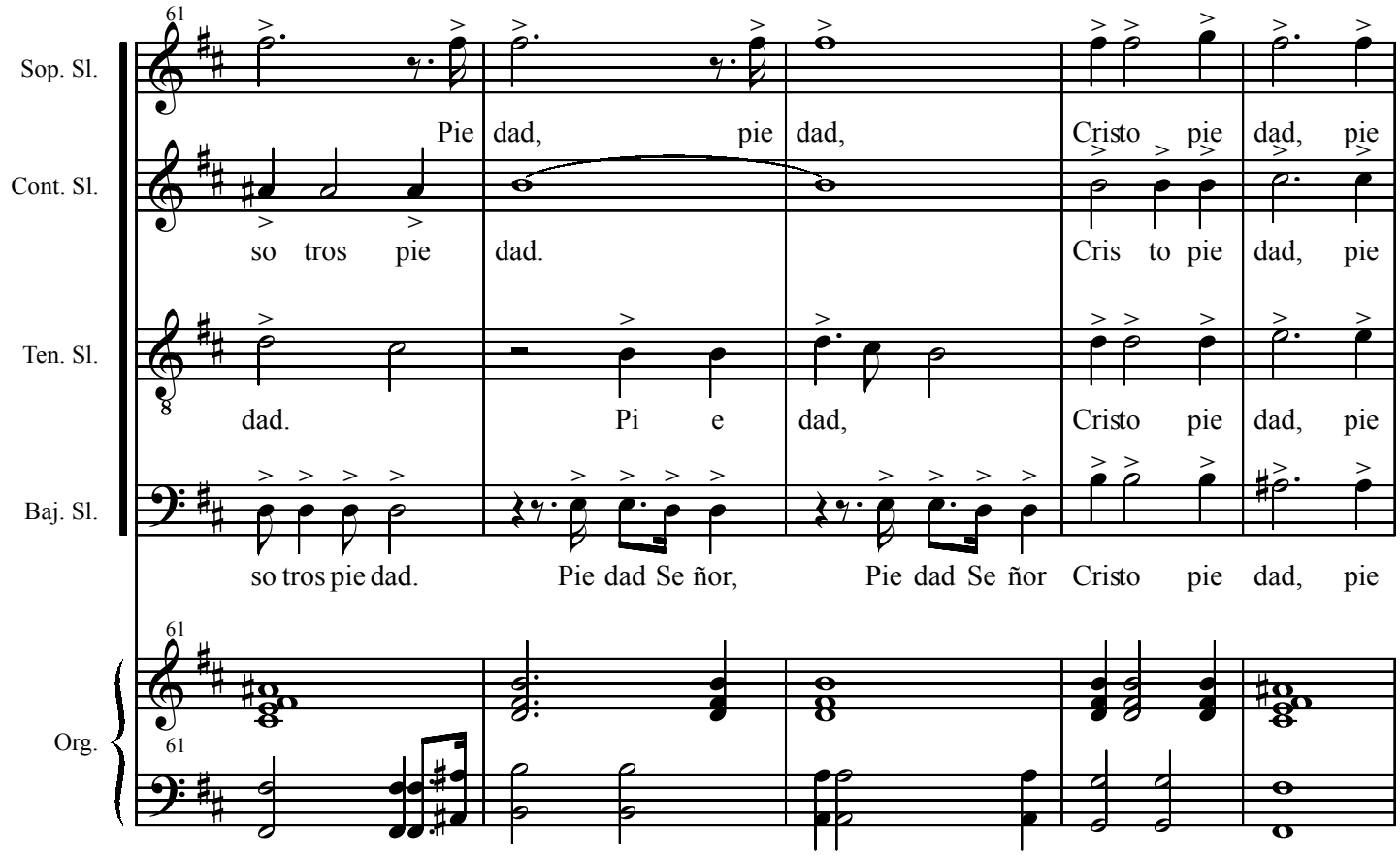
61
Sop. Sl.
Pie dad, pie dad, Cristo pie dad, pie
Cont. Sl.
so tros pie dad. Cris to pie dad, pie
Ten. Sl.
dad. Pi e dad, Cristo pie dad, pie
Baj. Sl.
so tros pie dad. Pie dad Se ñor, Pie dad Se ñor Cristo pie dad, pie
61
Org.
61

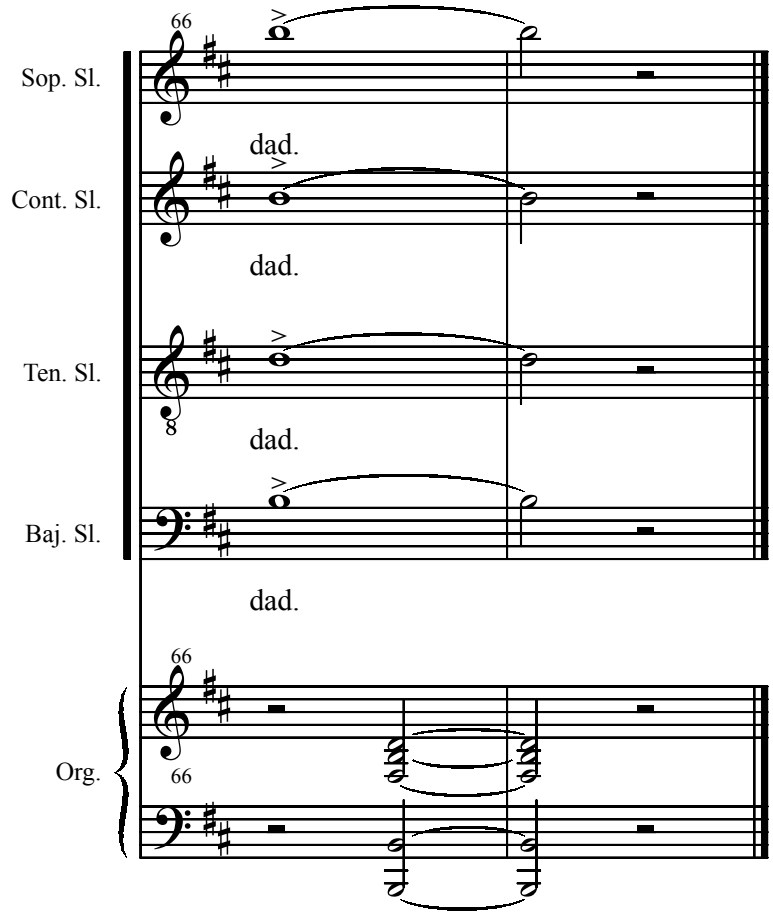
66
Sop. Sl.
dad.
Cont. Sl.
dad.
Ten. Sl.
dad.
Baj. Sl.
dad.
66
Org.
66

3- Dies irae - Día de ira

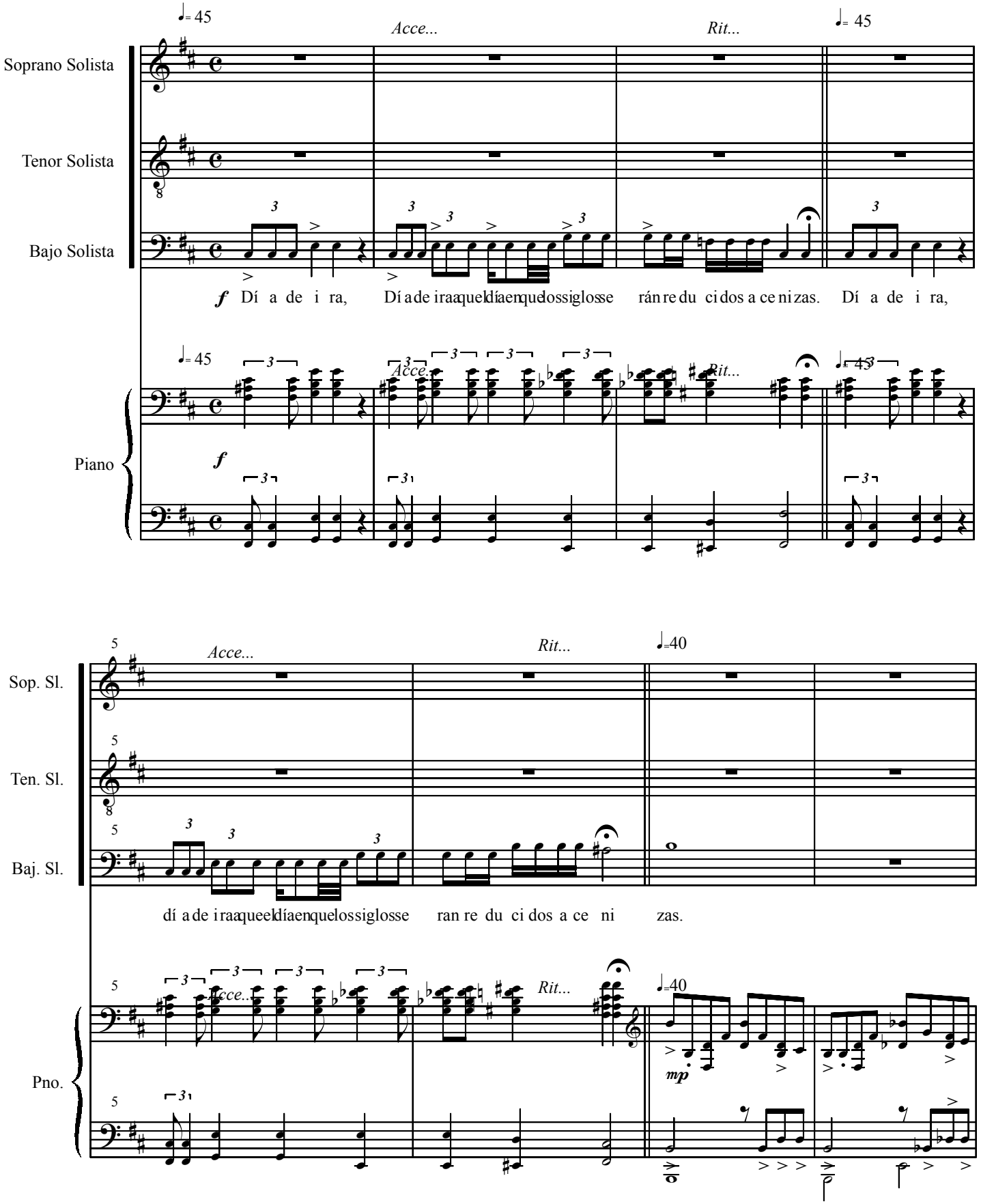

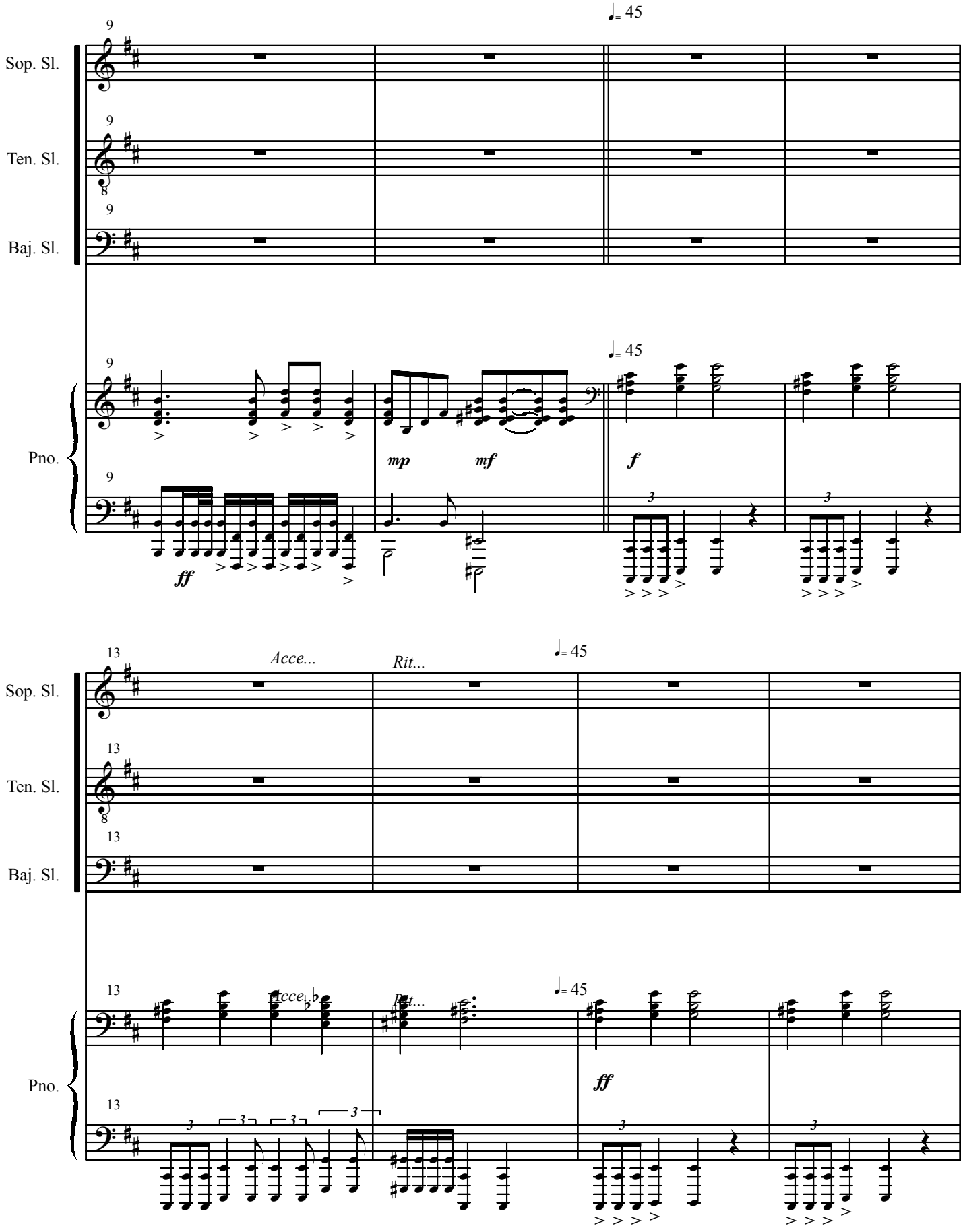
Sop. Sl.
Ten. Sl.
Baj. Sl.
Pno.
♩= 45
mp
mf
f
ff
Acce...
Rit...

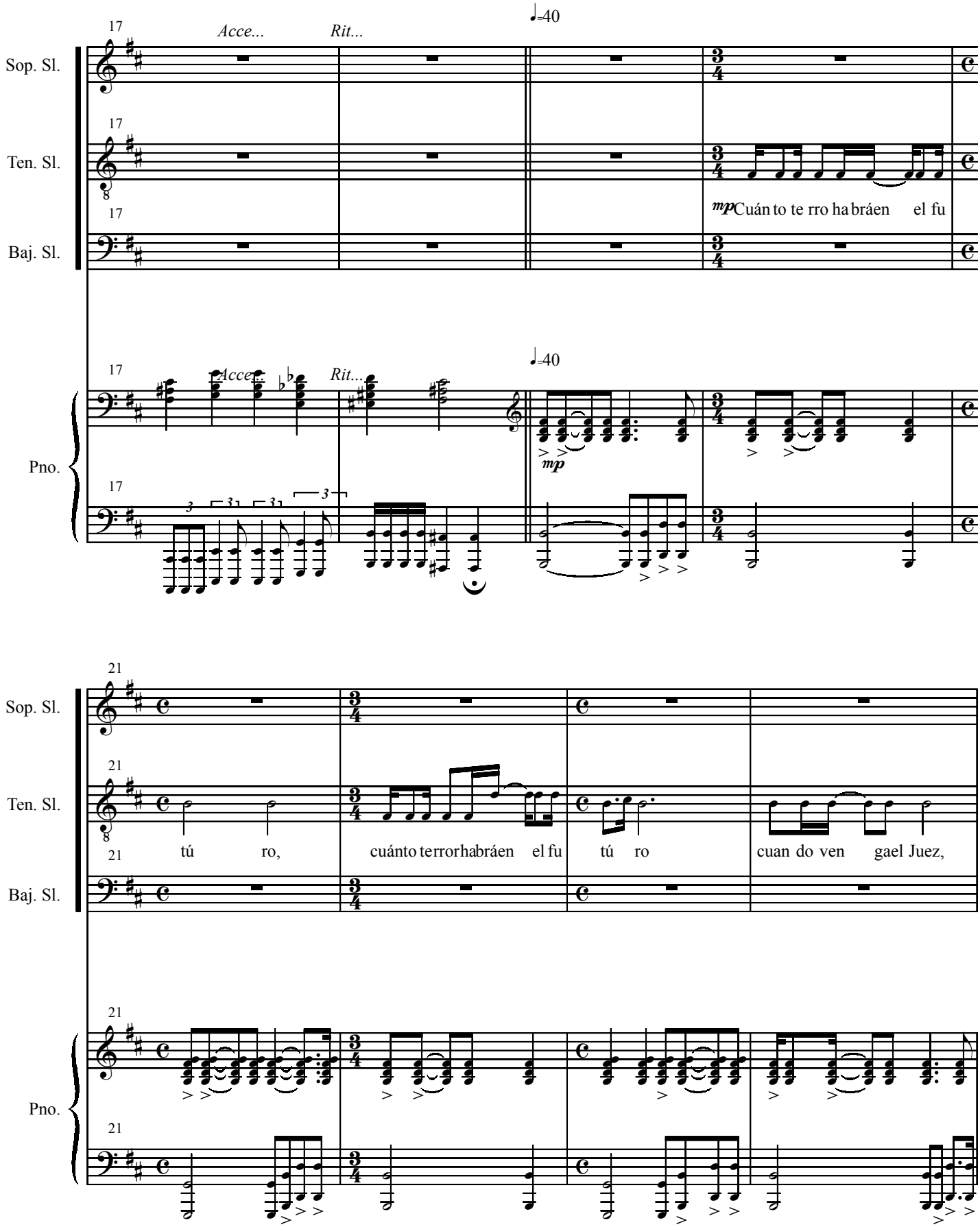
Sop. Sl.
Ten. Sl.
Baj. Sl.
Pno.
17
Acce...
Rit...
♩=40
mp
Cuán to te rro ha bráen el fu
21
tú ro,
cuánto terrorhabráen el fu
tú ro
cuan do ven gael Juez,

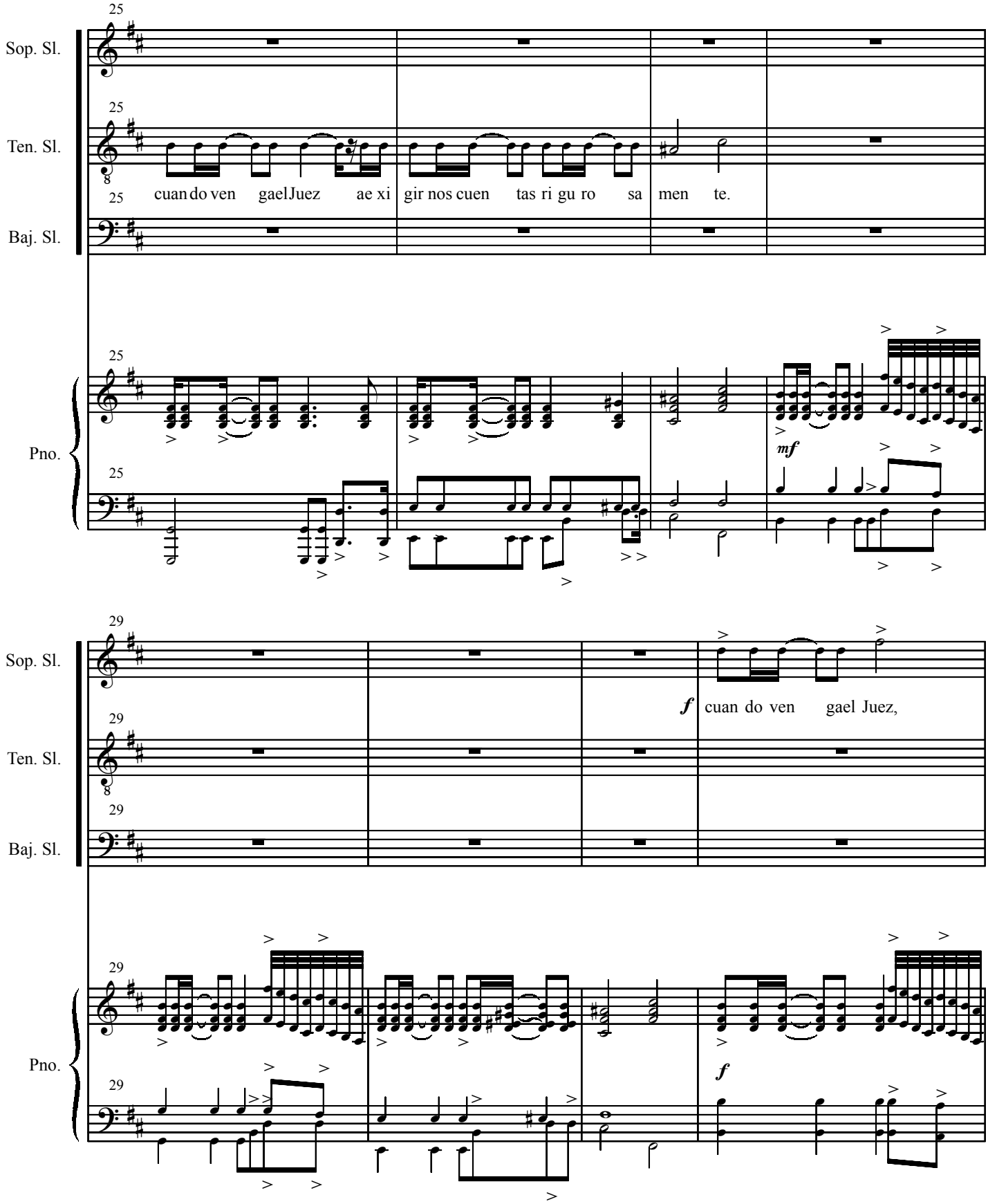
Sop. Sl.
Ten. Sl.
Baj. Sl.
Pno.
25
cuan do ven gael Juez ae xi gir nos cuen tas ri gu ro sa men te.
mf
29
f
cuan do ven gael Juez,

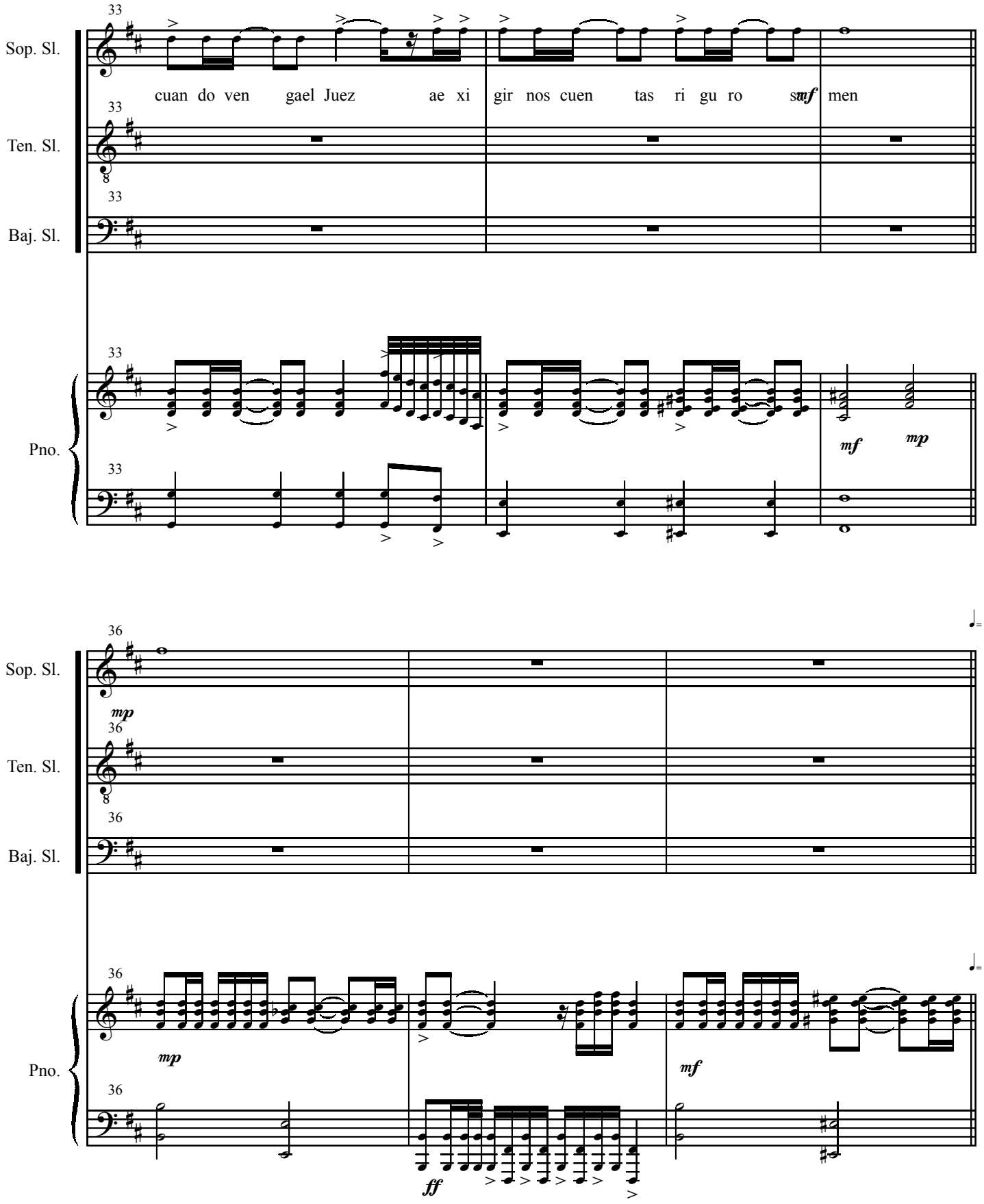
33
Sop. Sl.
cuan do ven gael Juez ae xi gir nos cuen tas ri gu ro s mf men
33
Ten. Sl.
8
33
Baj. Sl.
33
Pno.
mf
mp
33
36
Sop. Sl.
mp
36
Ten. Sl.
8
36
Baj. Sl.
36
Pno.
mp
mf
36
ff

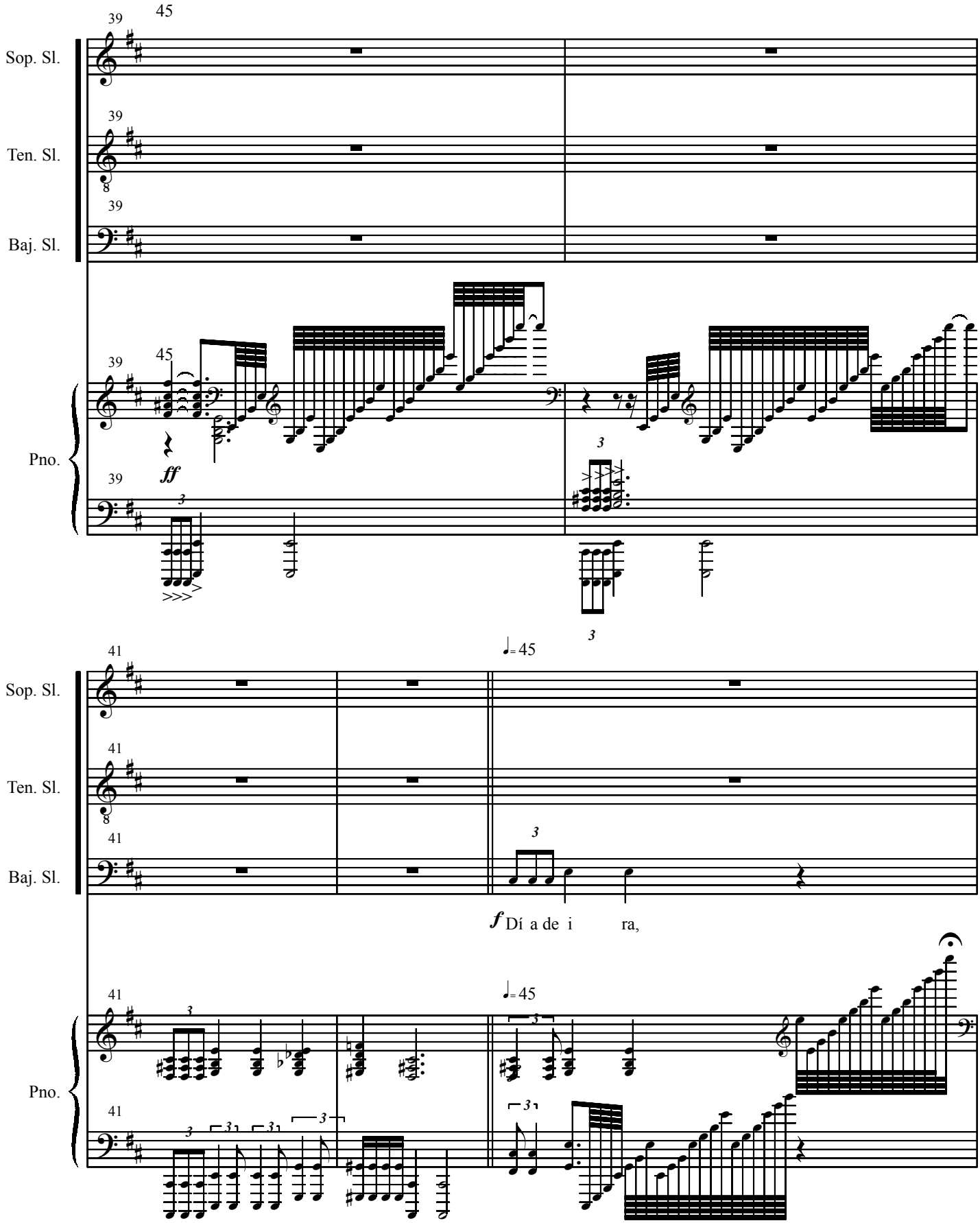
45
Sop. Sl.
Ten. Sl.
Baj. Sl.
Pno.
ff
♩= 45
f Dí a de i ra,

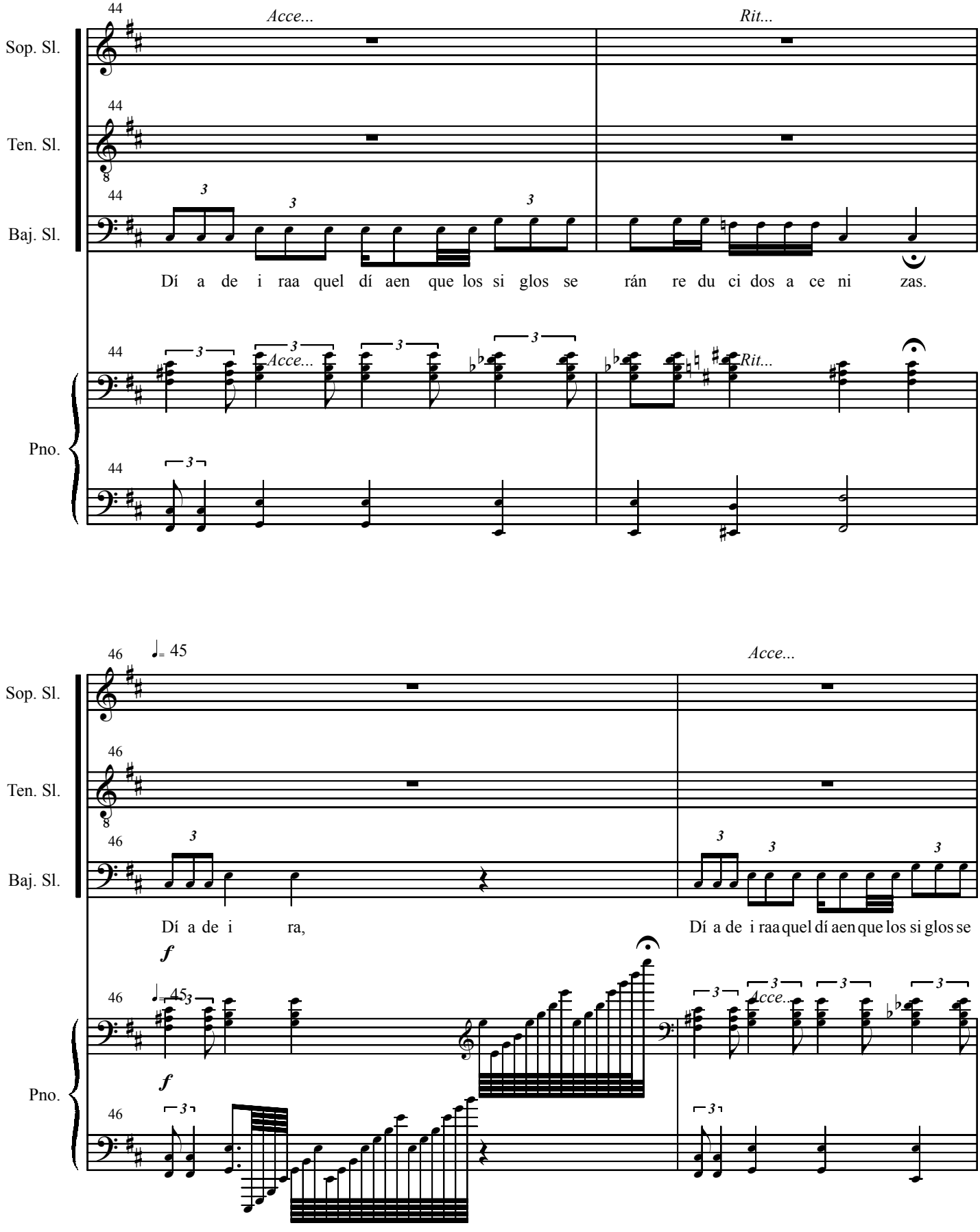
Sop. Sl.
Ten. Sl.
Baj. Sl.
Pno.
44
Acce...
Rit...
Dí a de i raa quel dí aen que los si glos se rán re du ci dos a ce ni zas.
46
♩= 45
Dí a de i ra,
Dí a de i raa quel dí aen que los si glos se
f

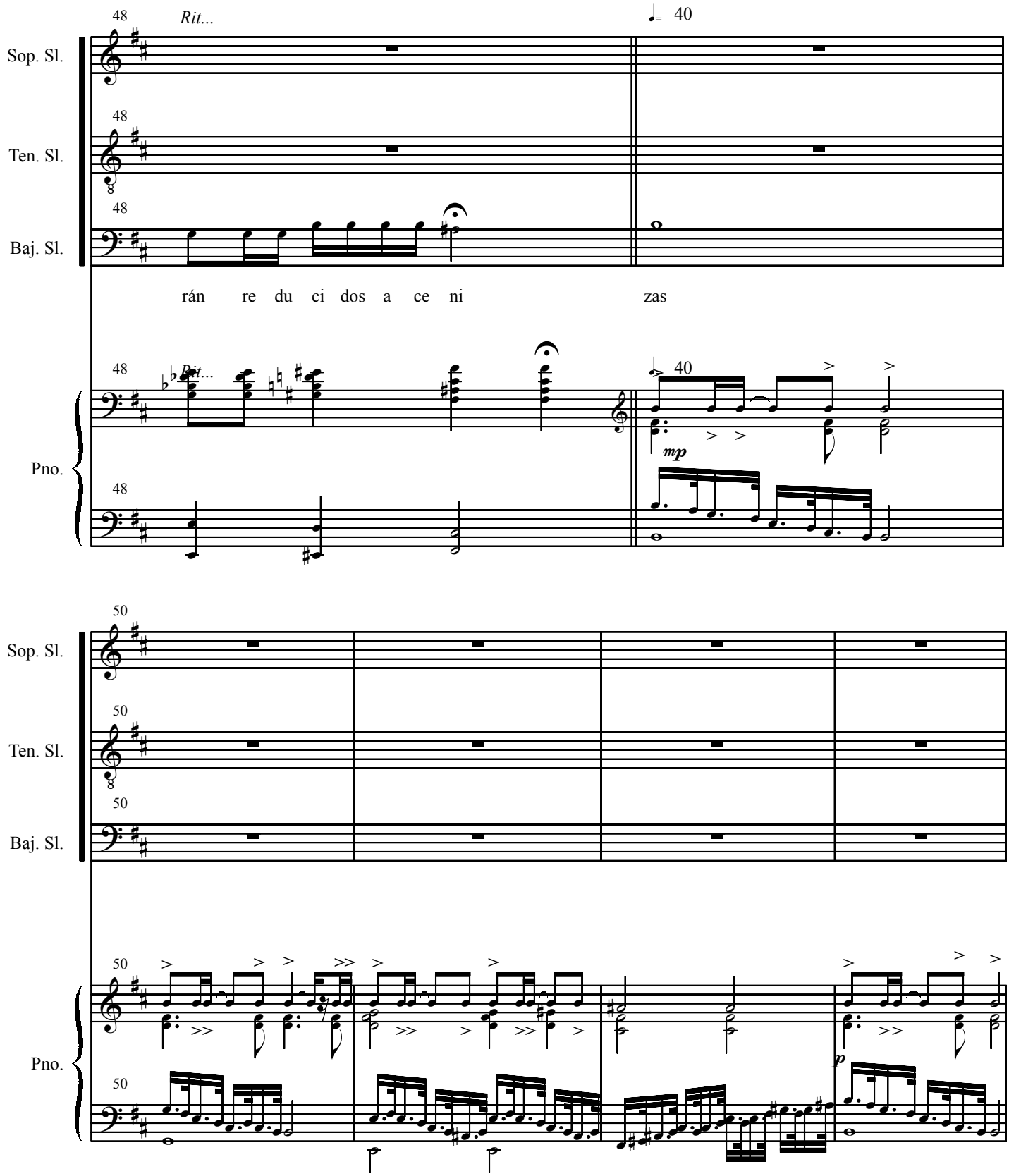
48
Rit...
40
Sop. Sl.
Ten. Sl.
Baj. Sl.
rán re du ci dos a ce ni zas
Pno.
mp
50
p

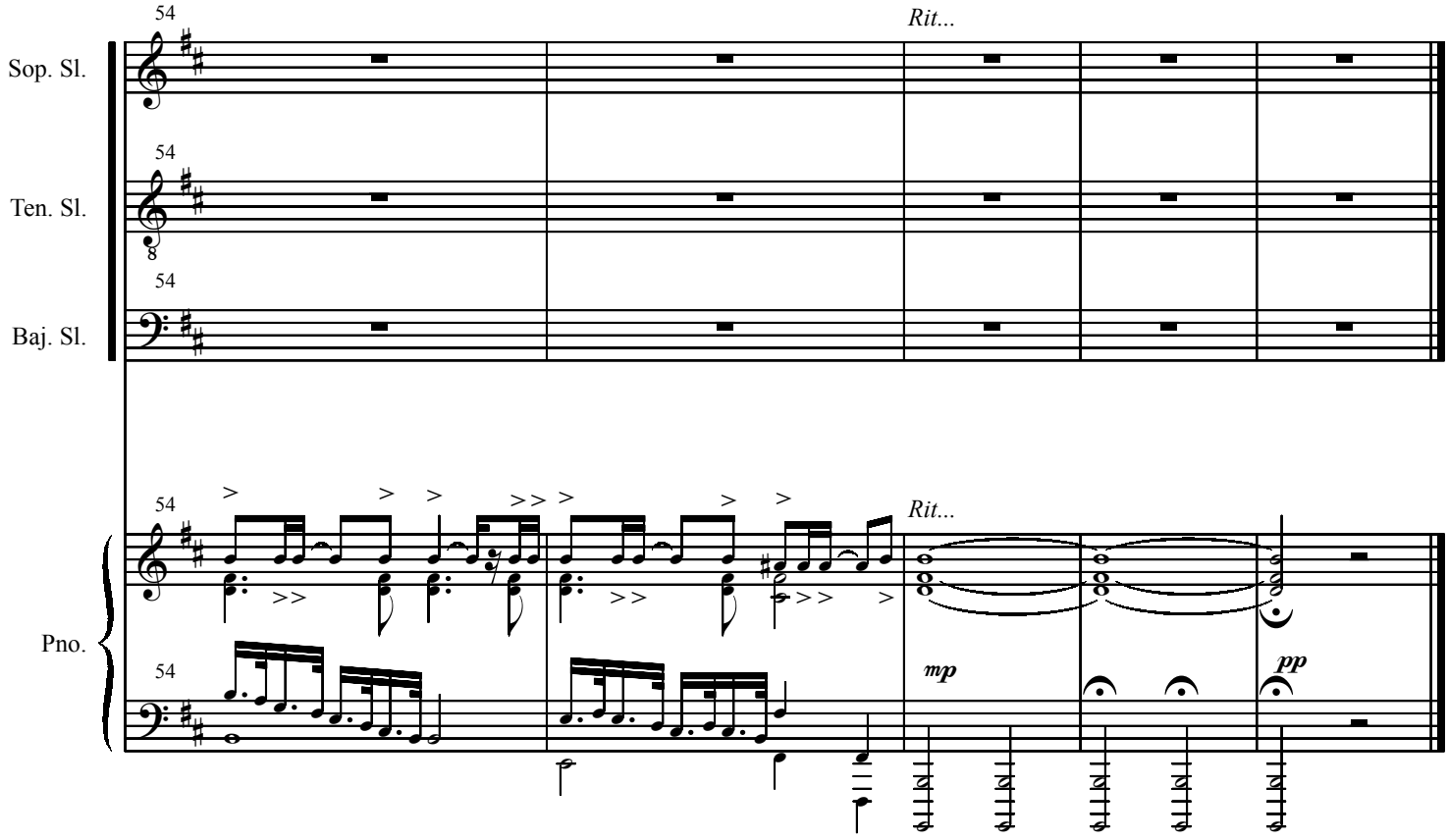
54
Rit...
Sop. Sl.
54
Ten. Sl.
8
54
Baj. Sl.
54
Rit...
Pno.
54
mp
pp

4- Tuba Mirum - El sonido maravilloso de la treompeta

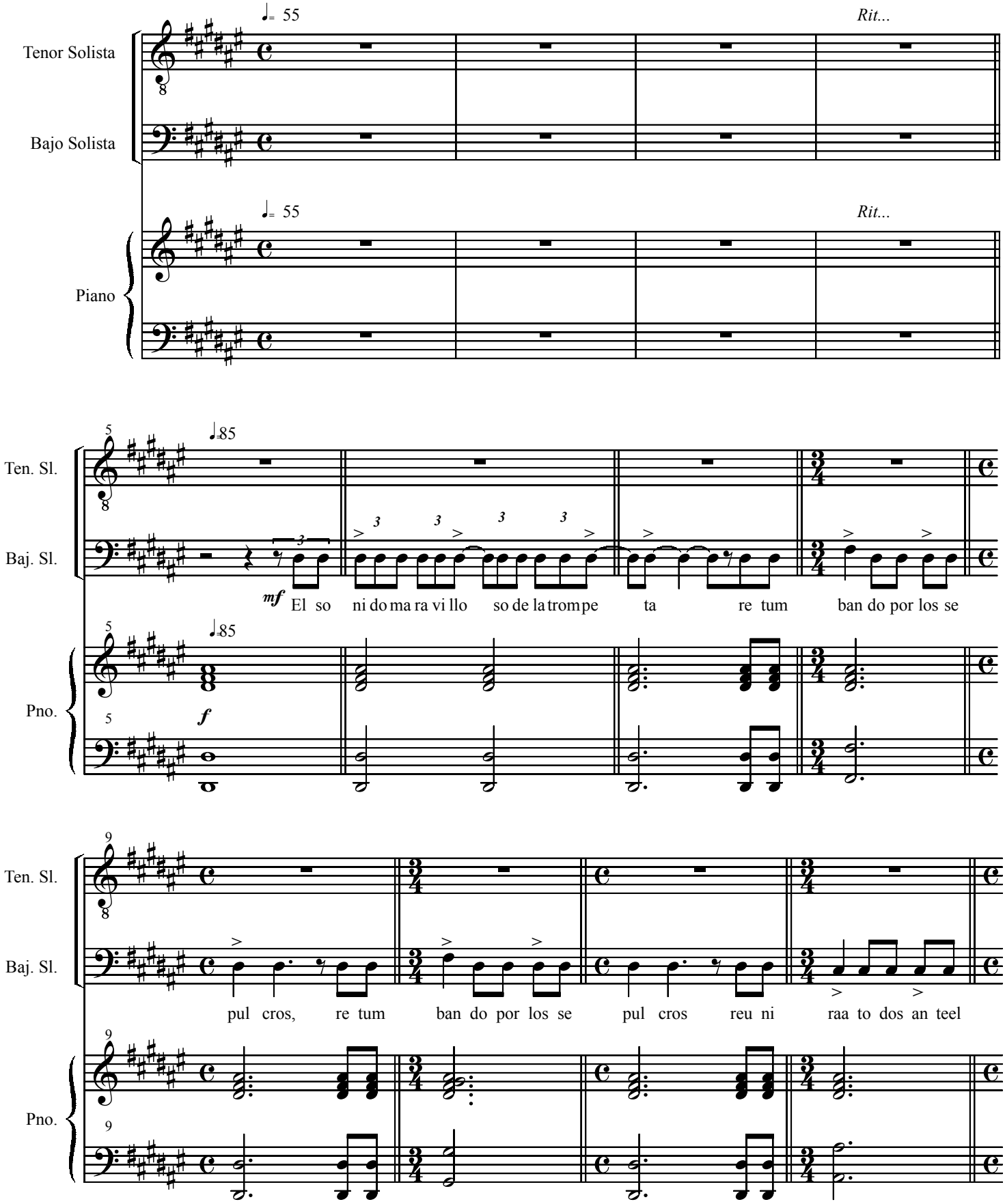

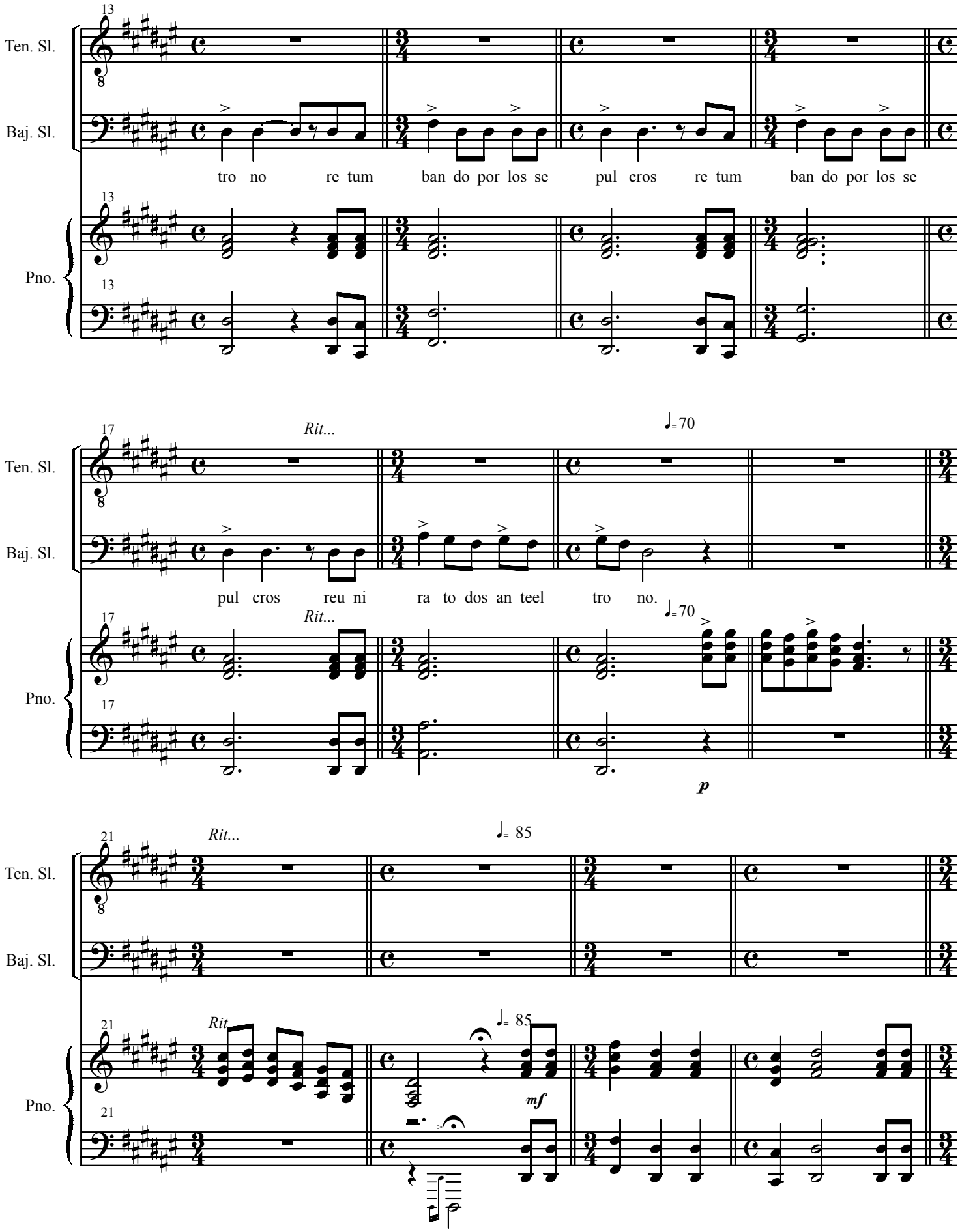
13
Ten. Sl.
Baj. Sl.
tro no re tum ban do por los se pul cros re tum ban do por los se
Pno.
17
Rit...
♩= 70
pul cros reu ni ra to dos an teel tro no.
p
21
Rit...
♩= 85
Rit
mf

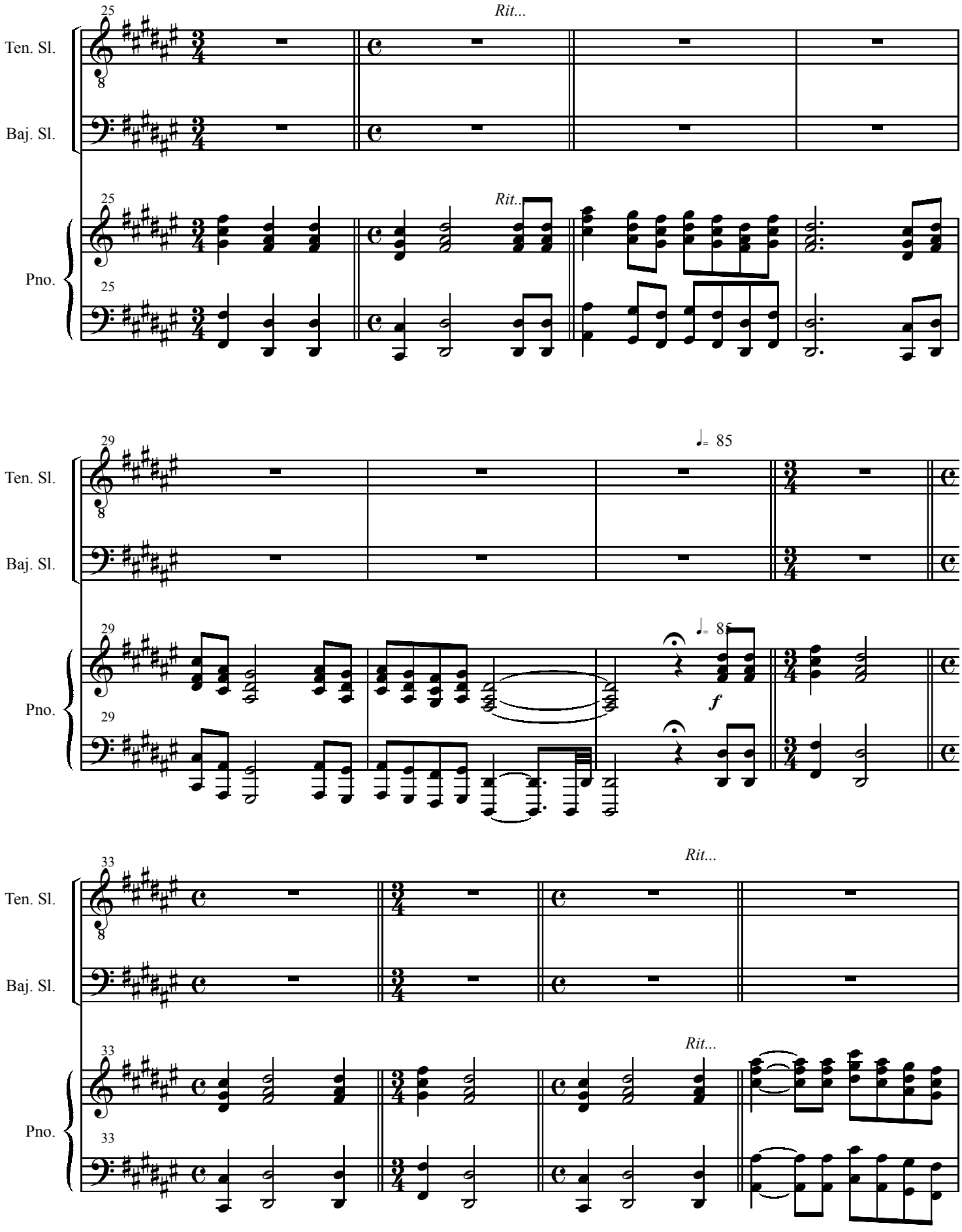
25
Rit...
Ten. Sl.
Baj. Sl.
Pno.
25
Rit...
25
29
♩= 85
Ten. Sl.
Baj. Sl.
Pno.
29
♩= 85
f
29
33
Rit...
Ten. Sl.
Baj. Sl.
Pno.
33
Rit...
33

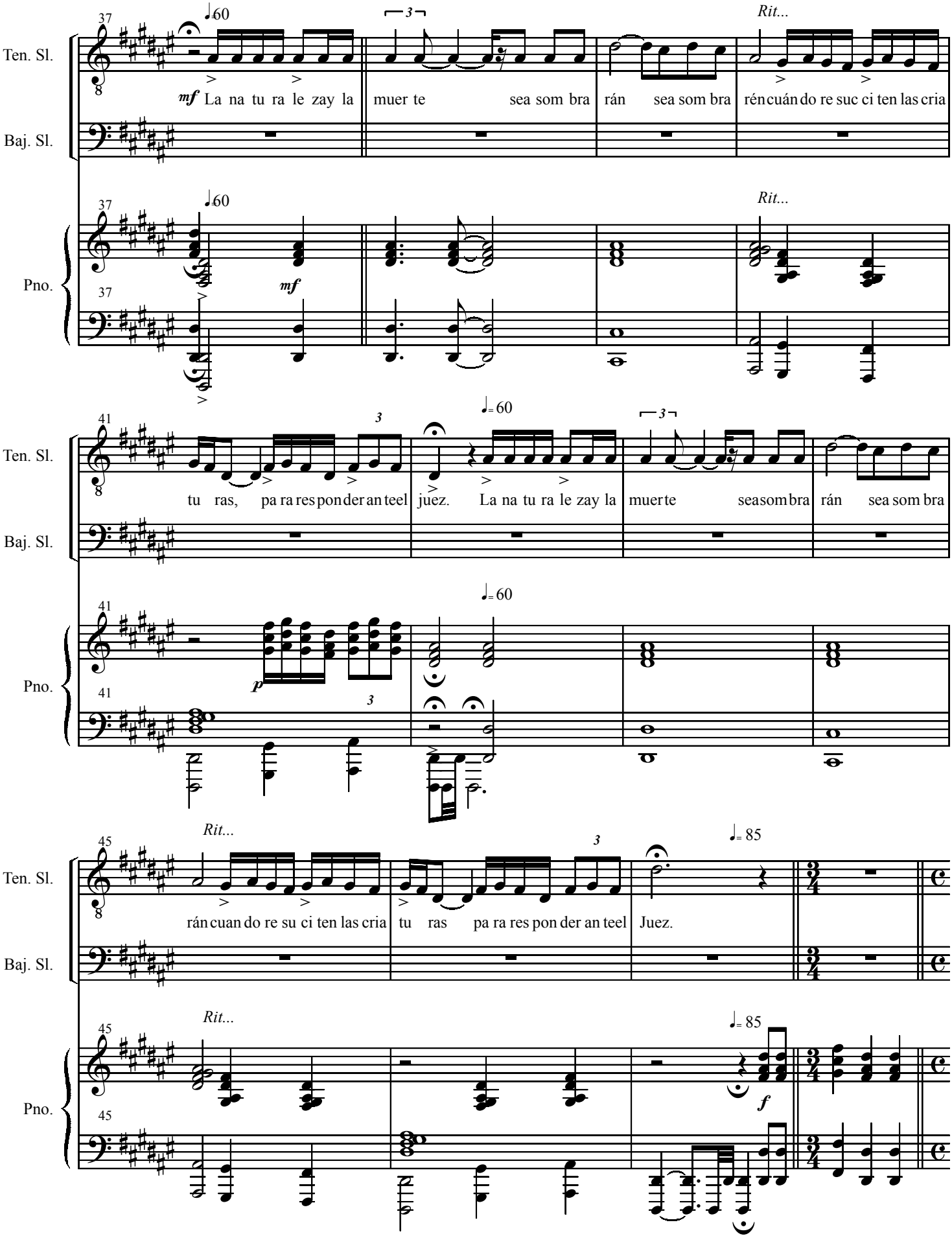
Ten. Sl.
Baj. Sl.
Pno.
37
♩=60
Rit...
mf La na tu ra le zay la muer te sea som bra rán sea som bra rén cuán do re suc ci ten las cria
41
♩= 60
tu ras, pa ra res pon der an teel juez. La na tu ra le zay la muer te sea som bra rán sea som bra
p
45
Rit...
♩= 85
rán cuan do re su ci ten las cria tu ras pa ra res pon der an teel Juez.
f

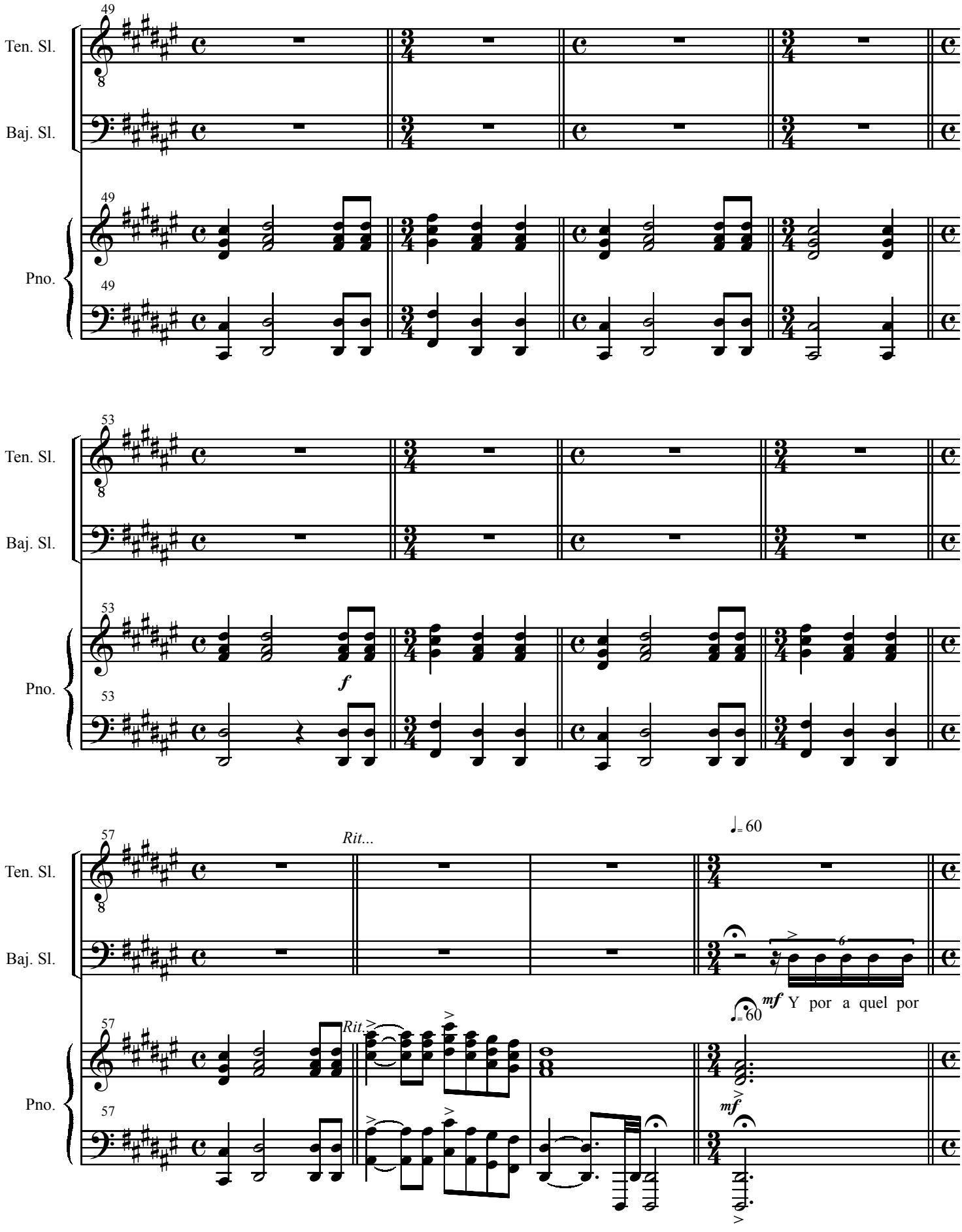
49
Ten. Sl.
Baj. Sl.
Pno.
53
f
57
Rit...
♩= 60
Rit.
mf Y por a quel por

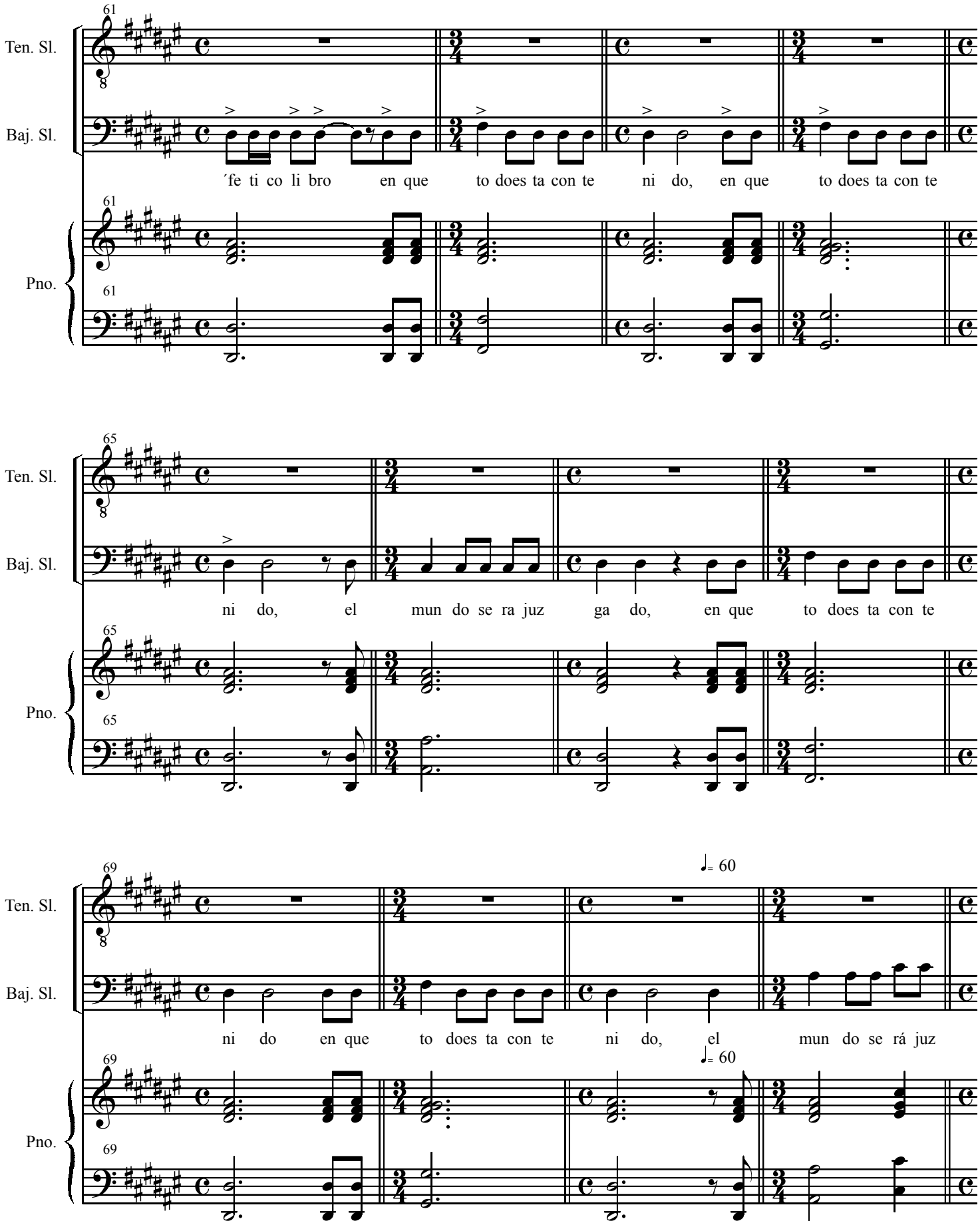
61
Ten. Sl.
Baj. Sl.
´fe ti co li bro en que to does ta con te ni do, en que to does ta con te
Pno.
65
ni do, el mun do se ra juz ga do, en que to does ta con te
69
♩= 60
ni do en que to does ta con te ni do, el mun do se rá juz

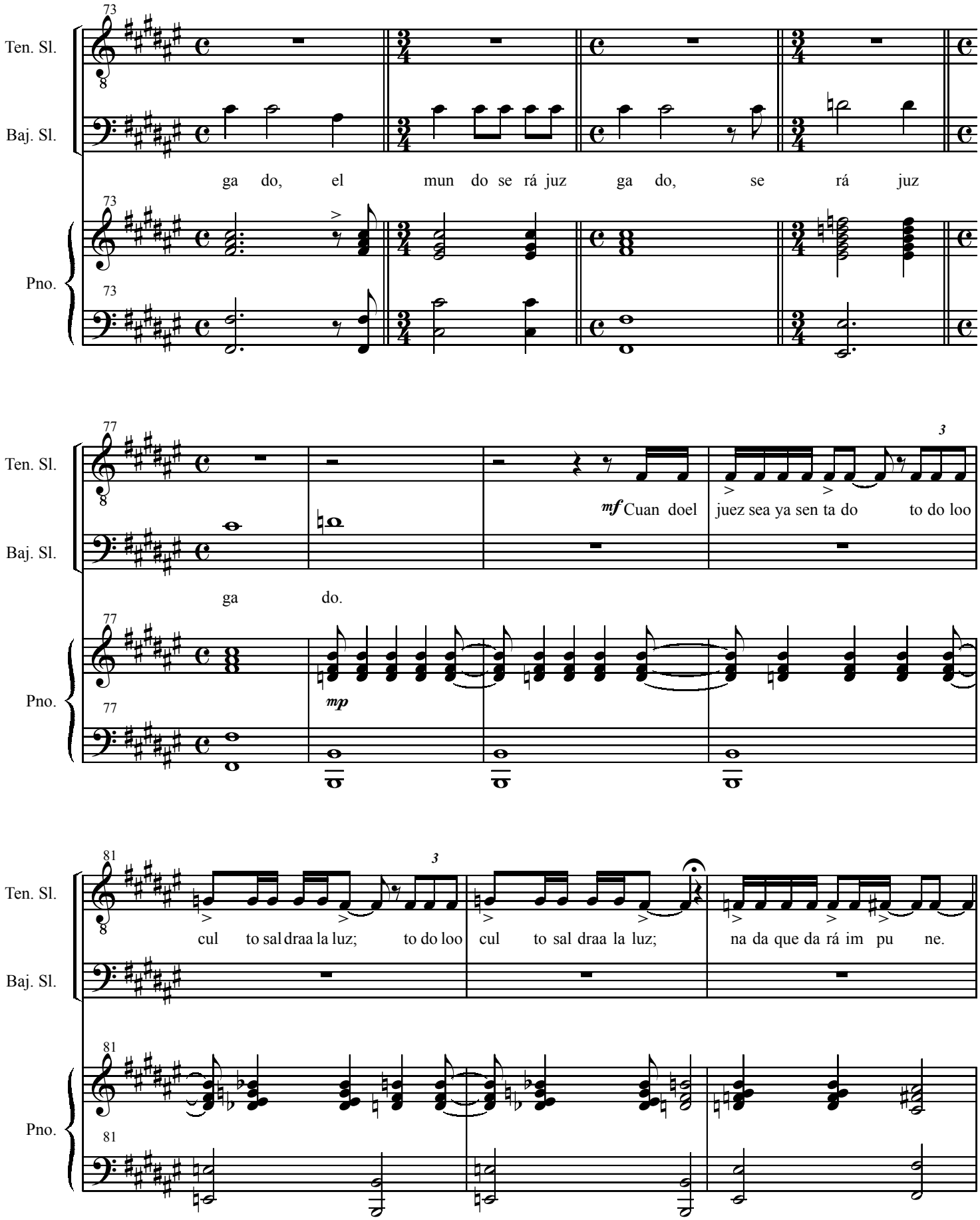
73
Ten. Sl.
Baj. Sl.
ga do, el mun do se rá juz ga do, se rá juz
Pno.
77
3
mf Cuan doel juez sea ya sen ta do to do loo
ga do.
mp
81
3
cul to sal draa la luz; to do loo cul to sal draa la luz; na da que da rá im pu ne.

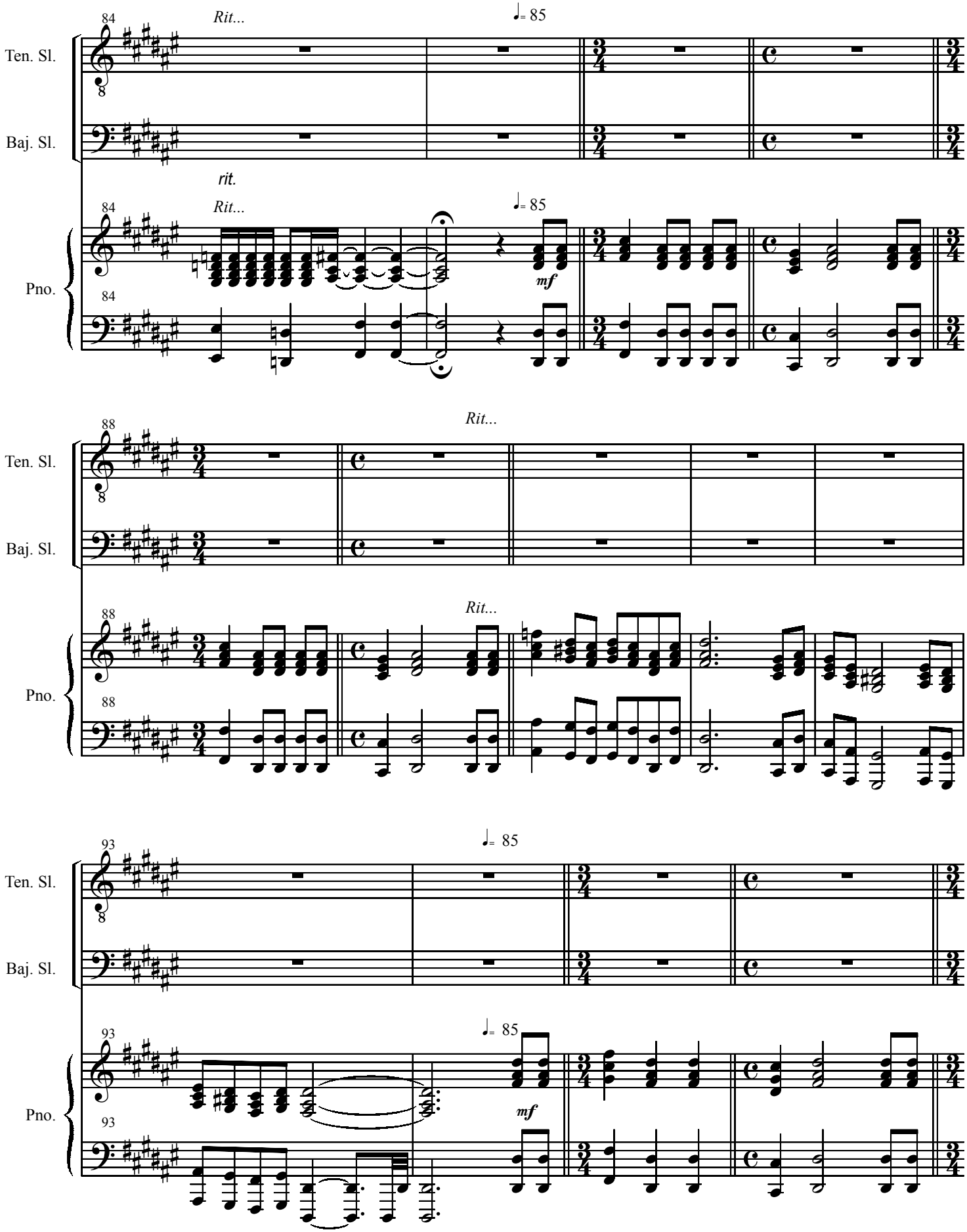
84
Rit...
♩= 85
Ten. Sl.
Baj. Sl.
rit.
84
Rit...
♩= 85
Pno.
84
mf
88
Rit...
Ten. Sl.
Baj. Sl.
88
Rit...
Pno.
88
93
♩= 85
Ten. Sl.
Baj. Sl.
93
♩= 85
Pno.
93
mf

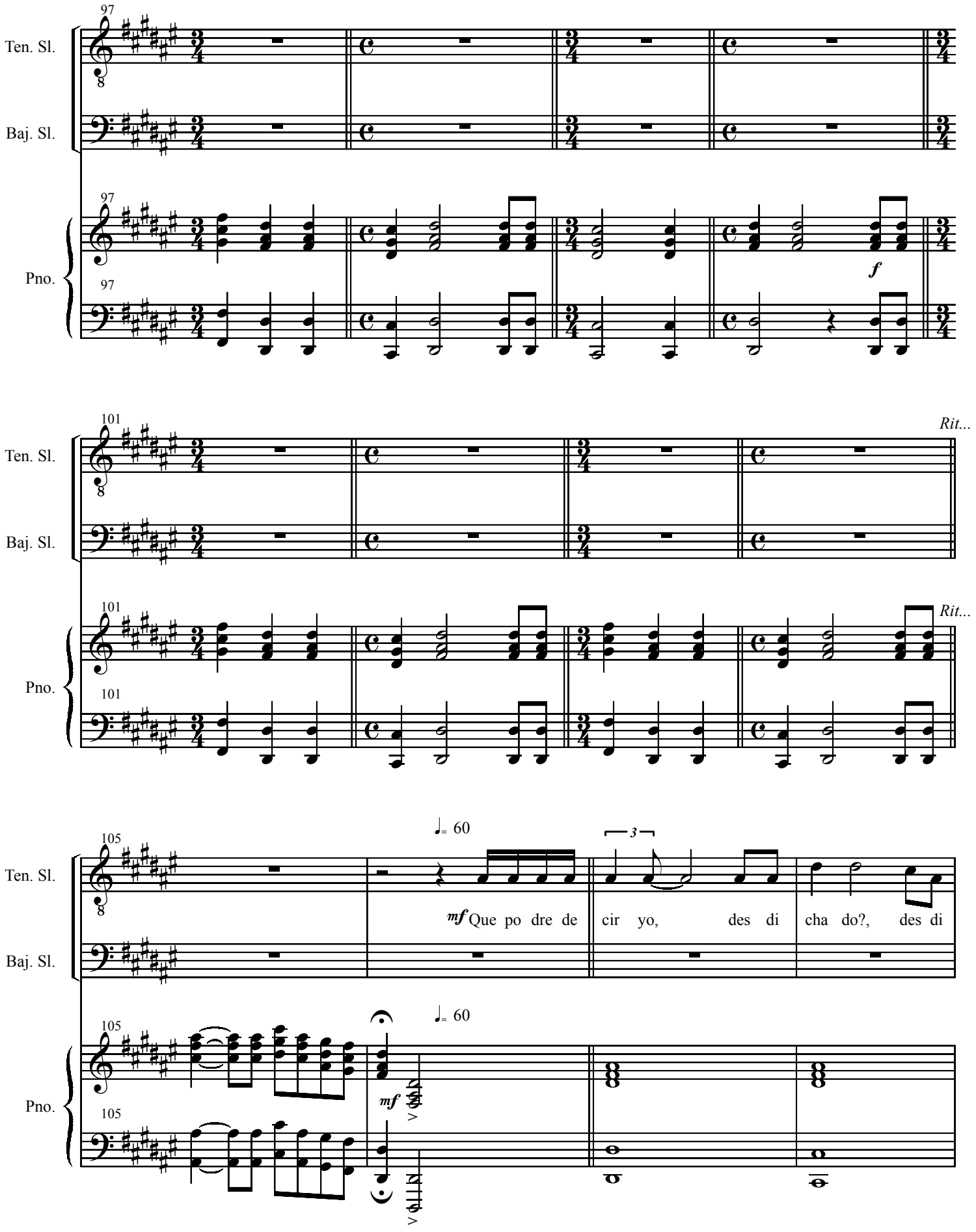
97
Ten. Sl.
Baj. Sl.
Pno.
f
101
Rit...
105
♩= 60
3
mf Que po dre de cir yo, des di cha do?, des di

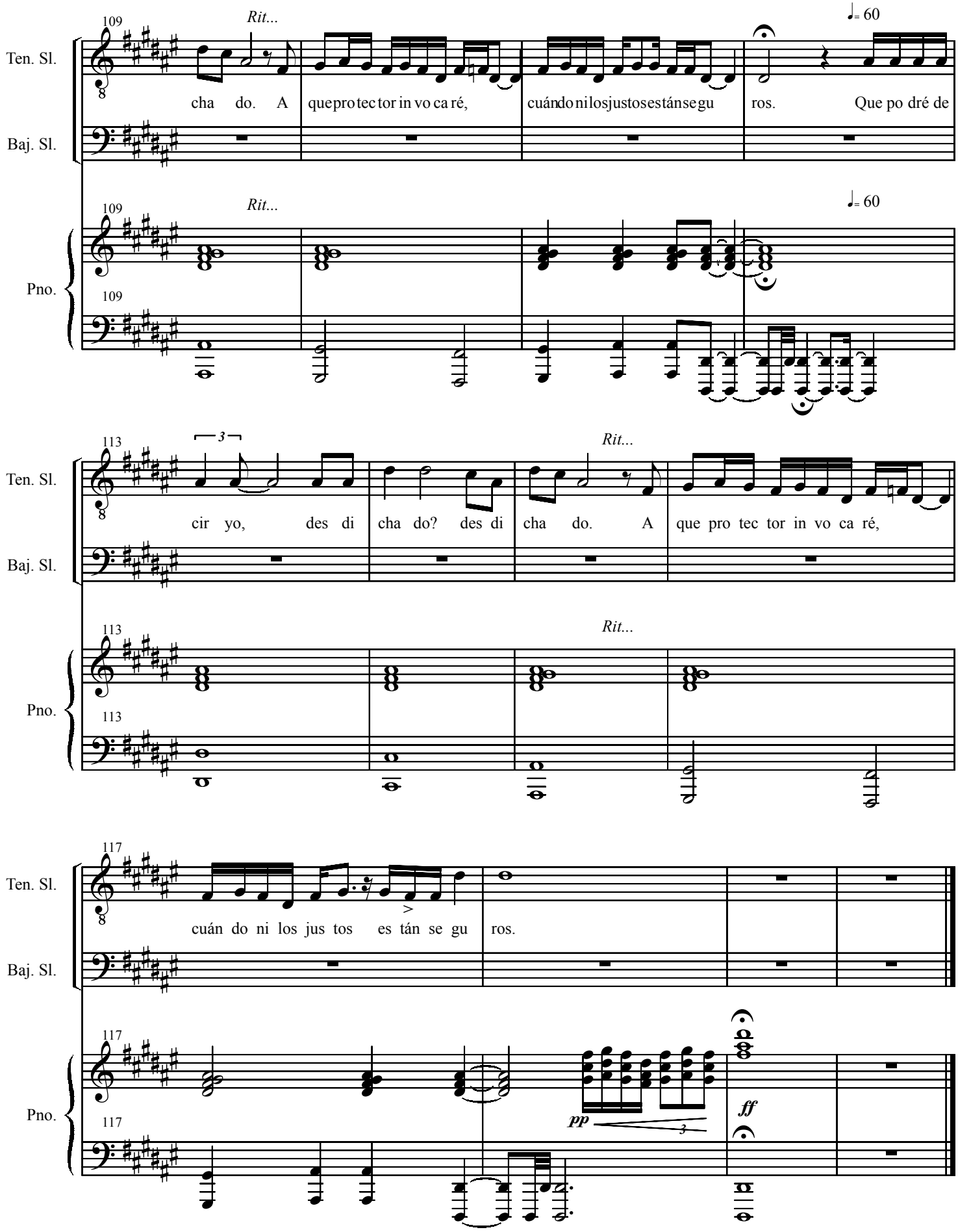
109
Rit...
♩= 60
Ten. Sl.
Baj. Sl.
Pno.
cha do. A que pro tec tor in vo ca ré, cuándo ni los justos están se gu ros. Que po dré de
113
3
cir yo, des di cha do? des di cha do. A que pro tec tor in vo ca ré,
117
cuán do ni los jus tos es tán se gu ros.
pp
3
ff

5- Rex Tremendae - Rey de Majestad Tremenda

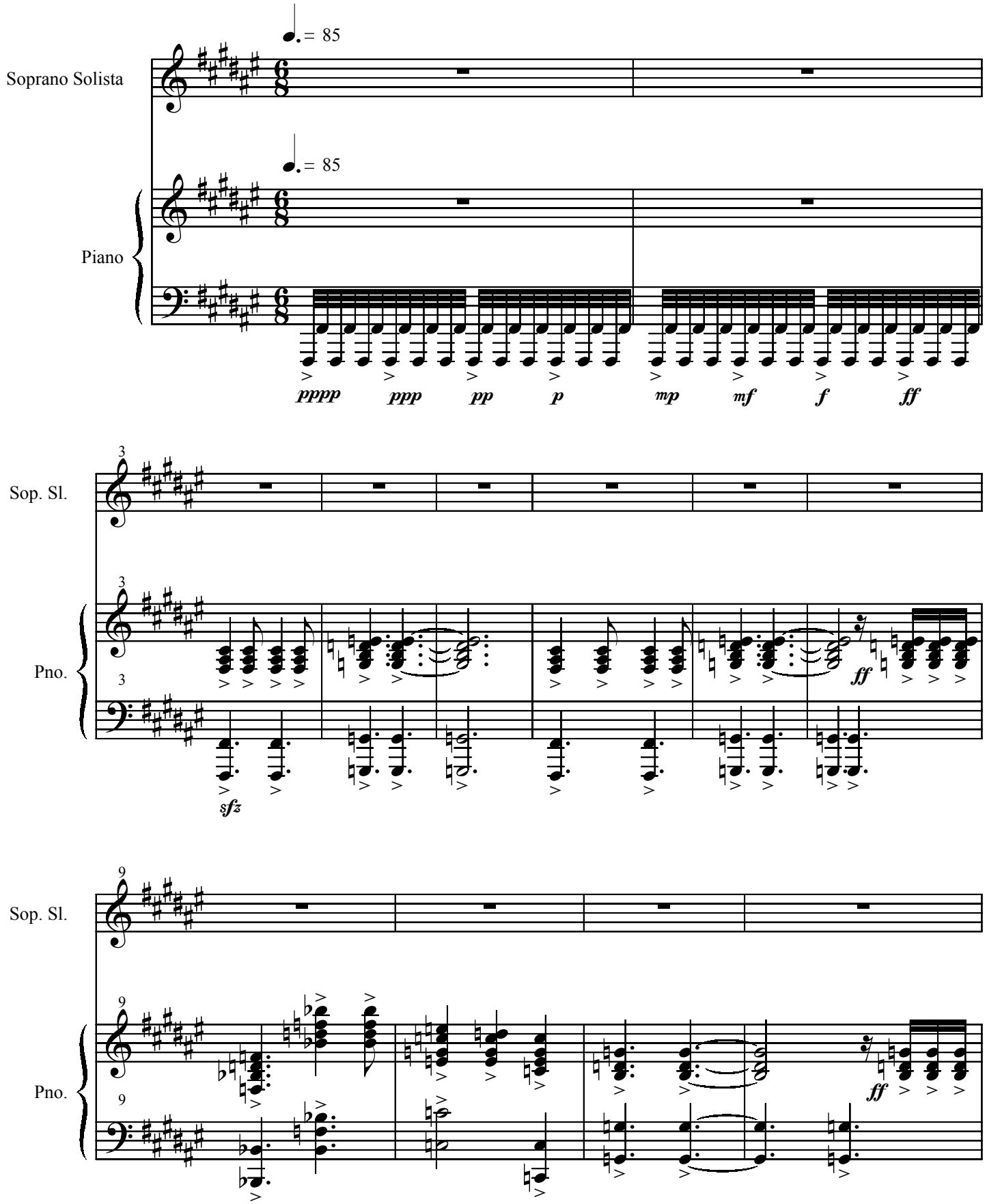

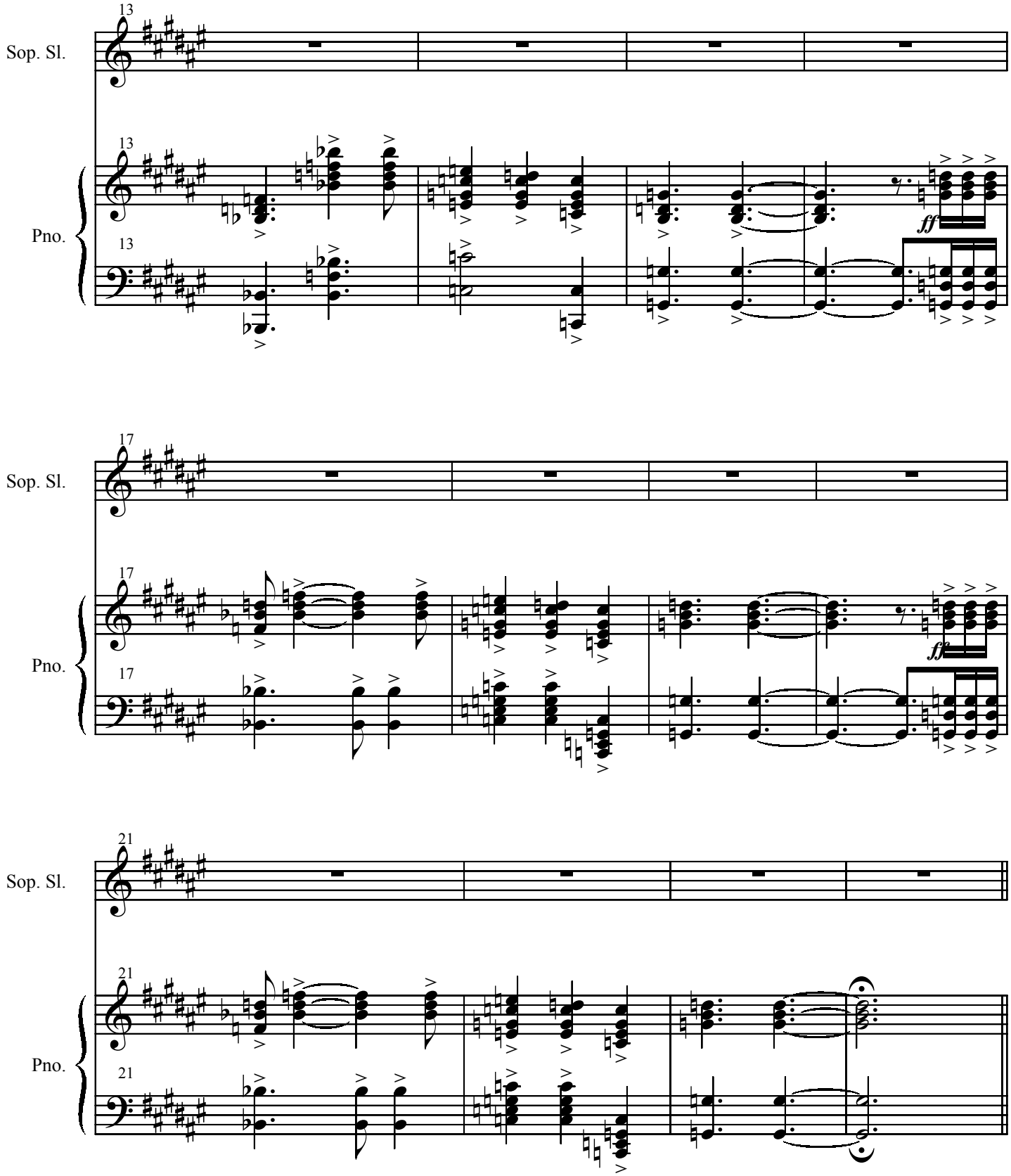
13
Sop. Sl.
13
Pno.
13
ff
17
Sop. Sl.
17
Pno.
17
ff
21
Sop. Sl.
21
Pno.
21

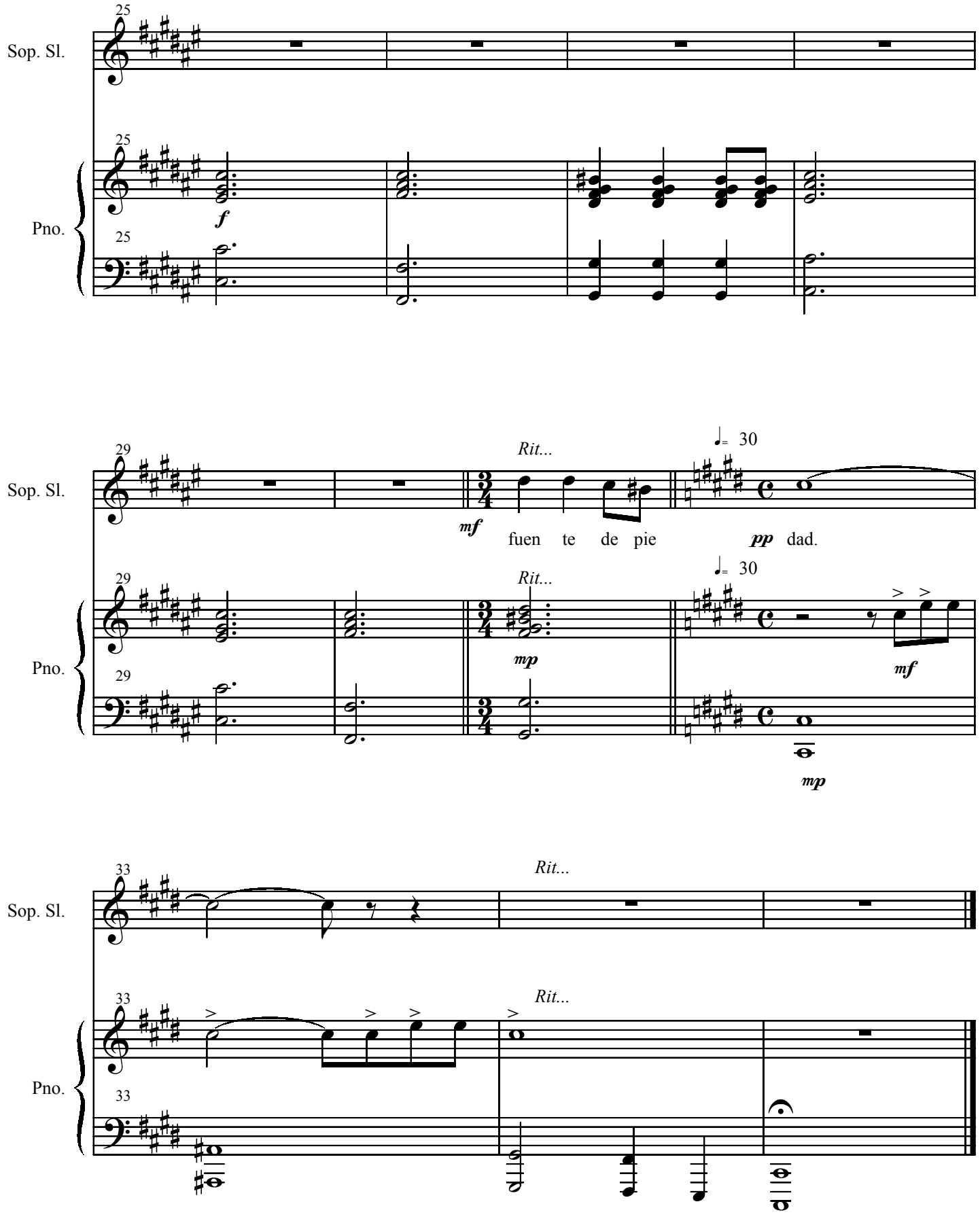
Sop. Sl.
Pno.
25
f
29
Rit...
mf
♩= 30
fuen te de pie
pp
dad.
mp
mf
33
Rit...

6- Recordare - Acuerdate

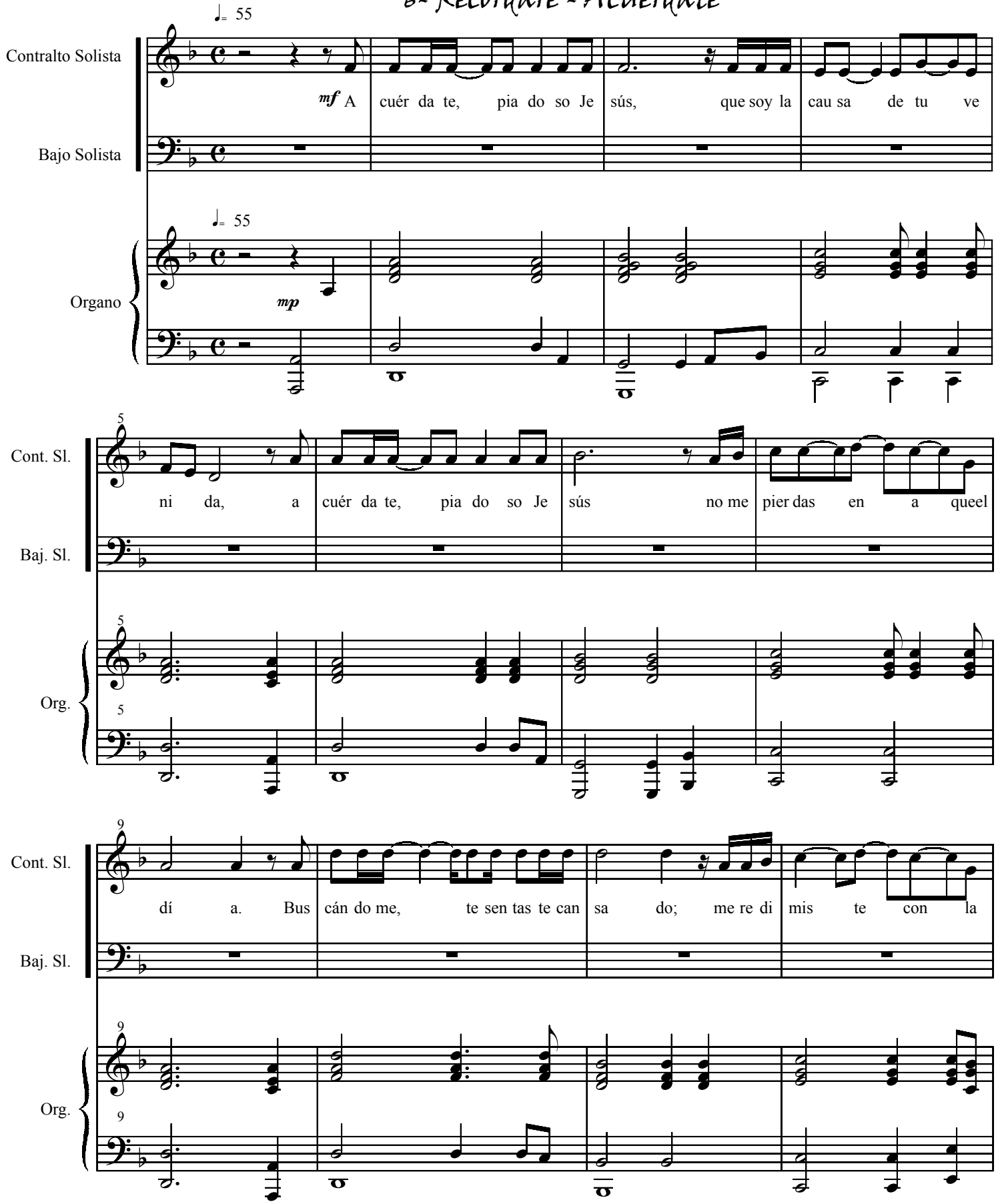

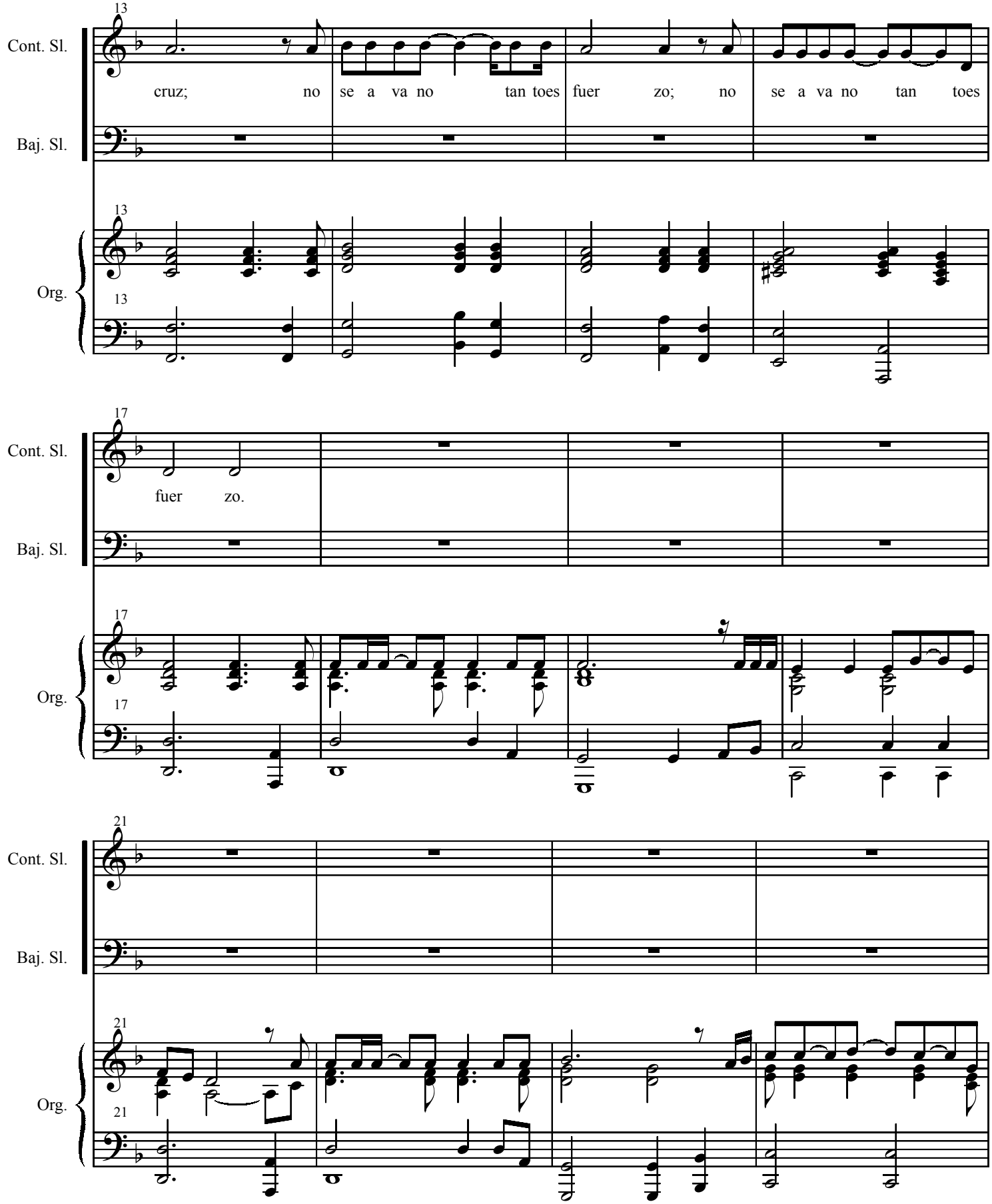
13
Cont. Sl.
Baj. Sl.
cruz; no se a va no tan toes fuer zo; no se a va no tan toes
13
Org.
13
17
Cont. Sl.
Baj. Sl.
fuer zo.
17
Org.
17
21
Cont. Sl.
Baj. Sl.
21
Org.
21

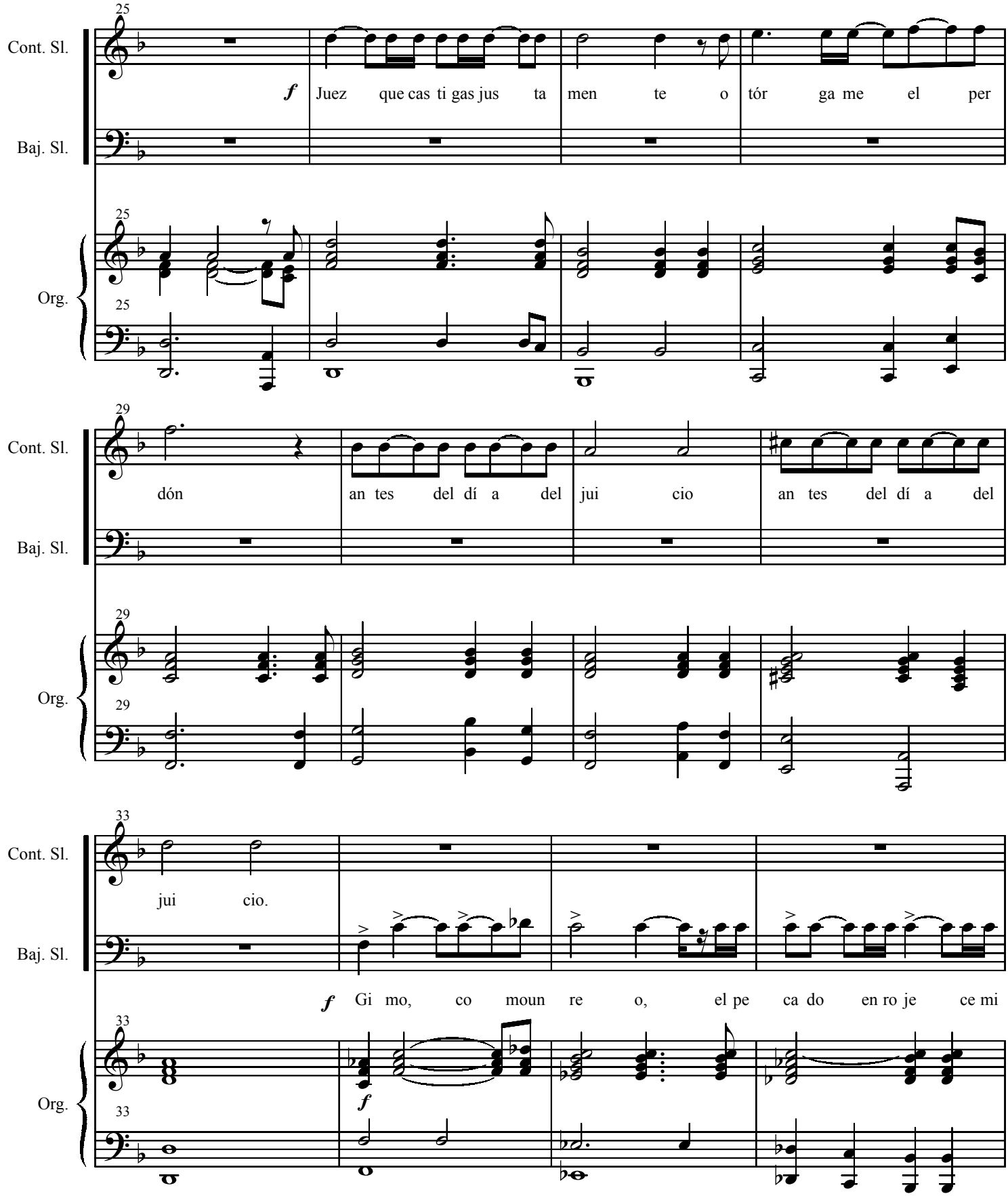
25
Cont. Sl.
Baj. Sl.
f
Juez que cas ti gas jus ta men te o tór ga me el per
25
Org.
25
29
Cont. Sl.
Baj. Sl.
dón an tes del dí a del jui cio an tes del dí a del
29
Org.
29
33
Cont. Sl.
Baj. Sl.
jui cio.
f
Gi mo, co moun re o, el pe ca do en ro je ce mi
33
Org.
f
33

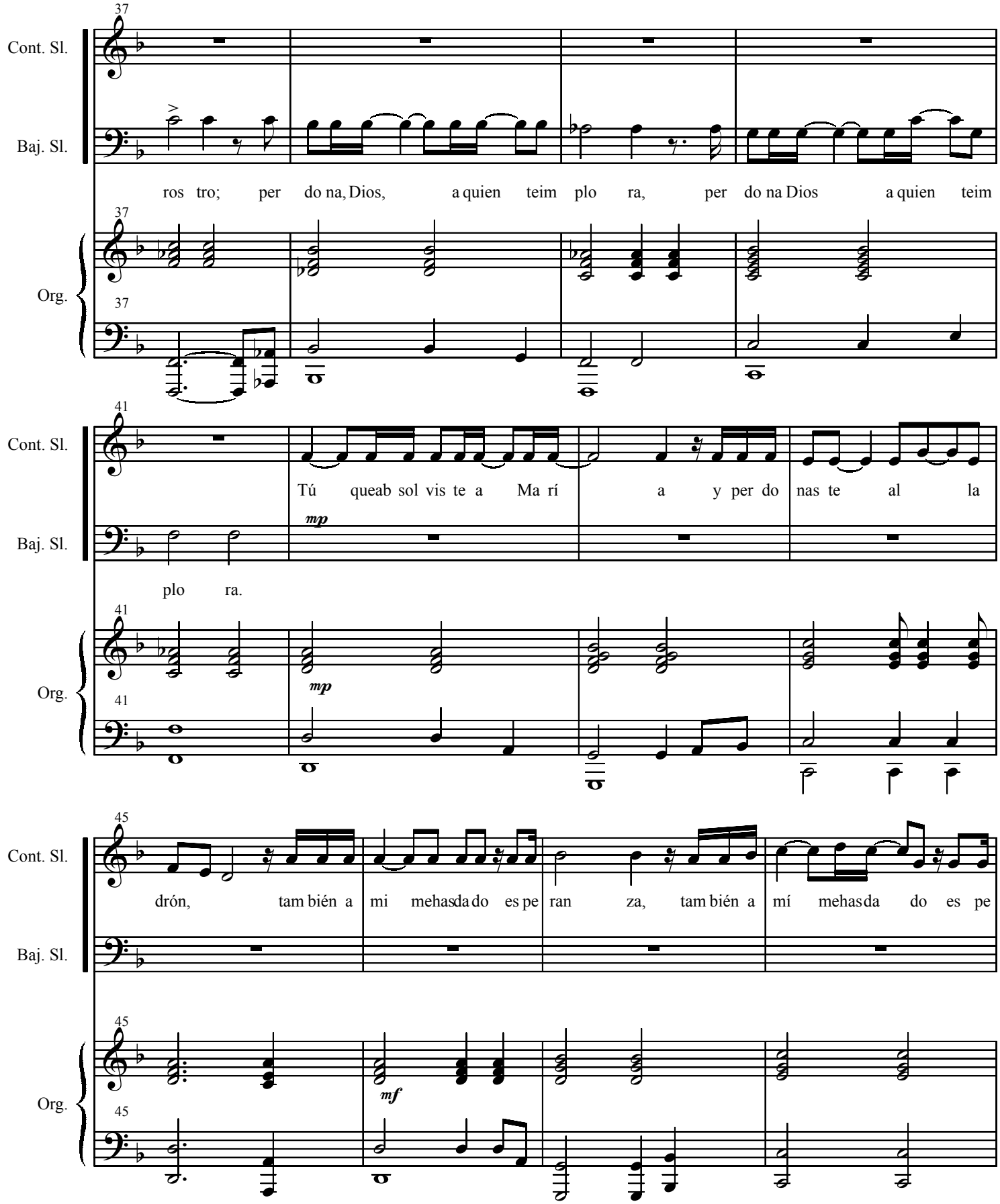
37
Cont. Sl.
Baj. Sl.
ros tro; per do na, Dios, a quien teim plo ra, per do na Dios a quien teim
37
Org.
37
41
Cont. Sl.
Tú queab sol vis te a Ma rí a y per do nas te al la
mp
Baj. Sl.
plo ra.
41
Org.
mp
41
45
Cont. Sl.
drón, tam bién a mi mehasda do es pe ran za, tam bién a mí mehas da do es pe
Baj. Sl.
45
Org.
mf
45

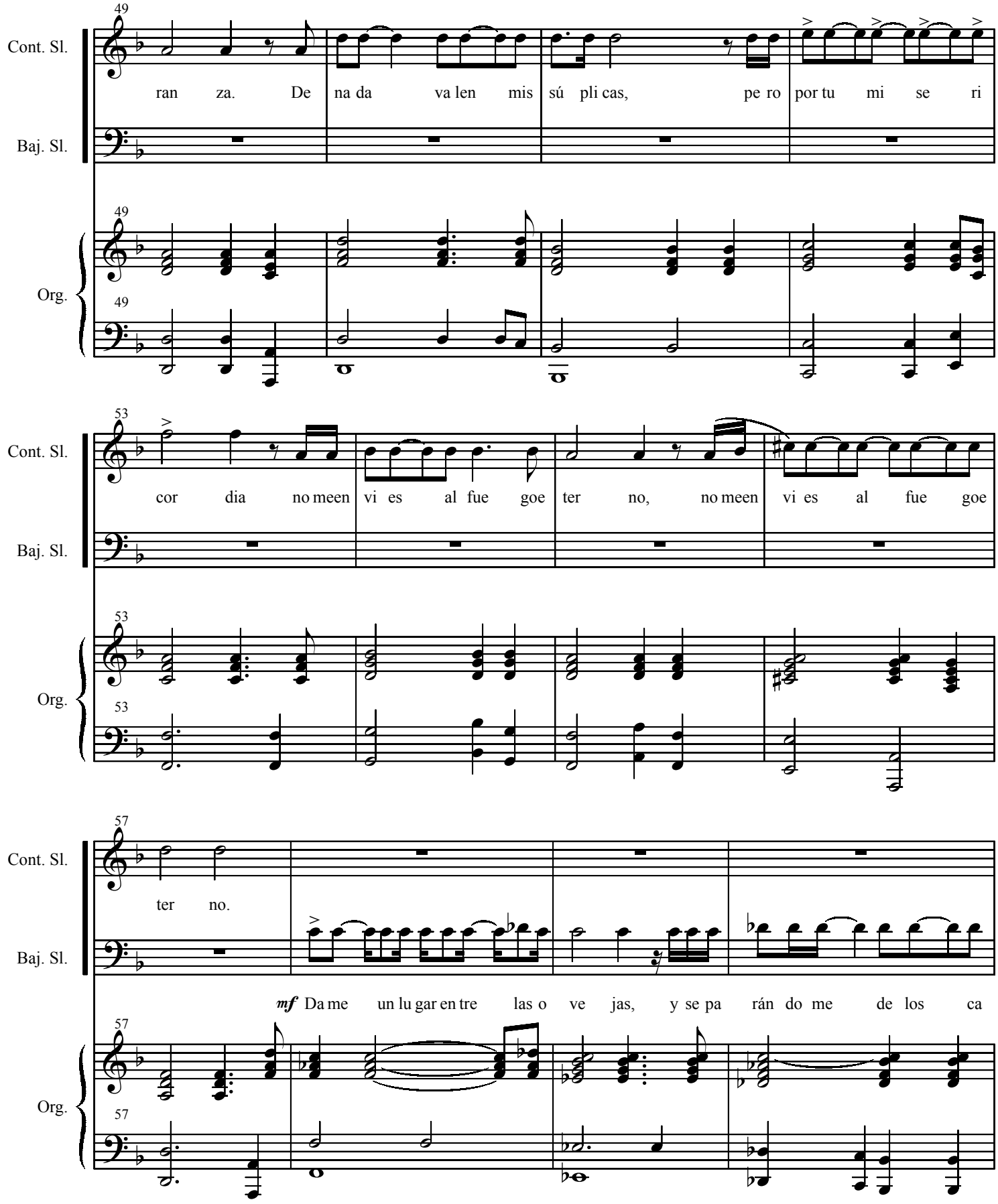
49
Cont. Sl.
Baj. Sl.
ran za. De na da va len mis sú pli cas, pe ro por tu mi se ri
Org.
53
cor dia no meen vi es al fue goe ter no, no meen vi es al fue goe
57
ter no.
mf Da me un lu gar en tre las o ve jas, y se pa rán do me de los ca

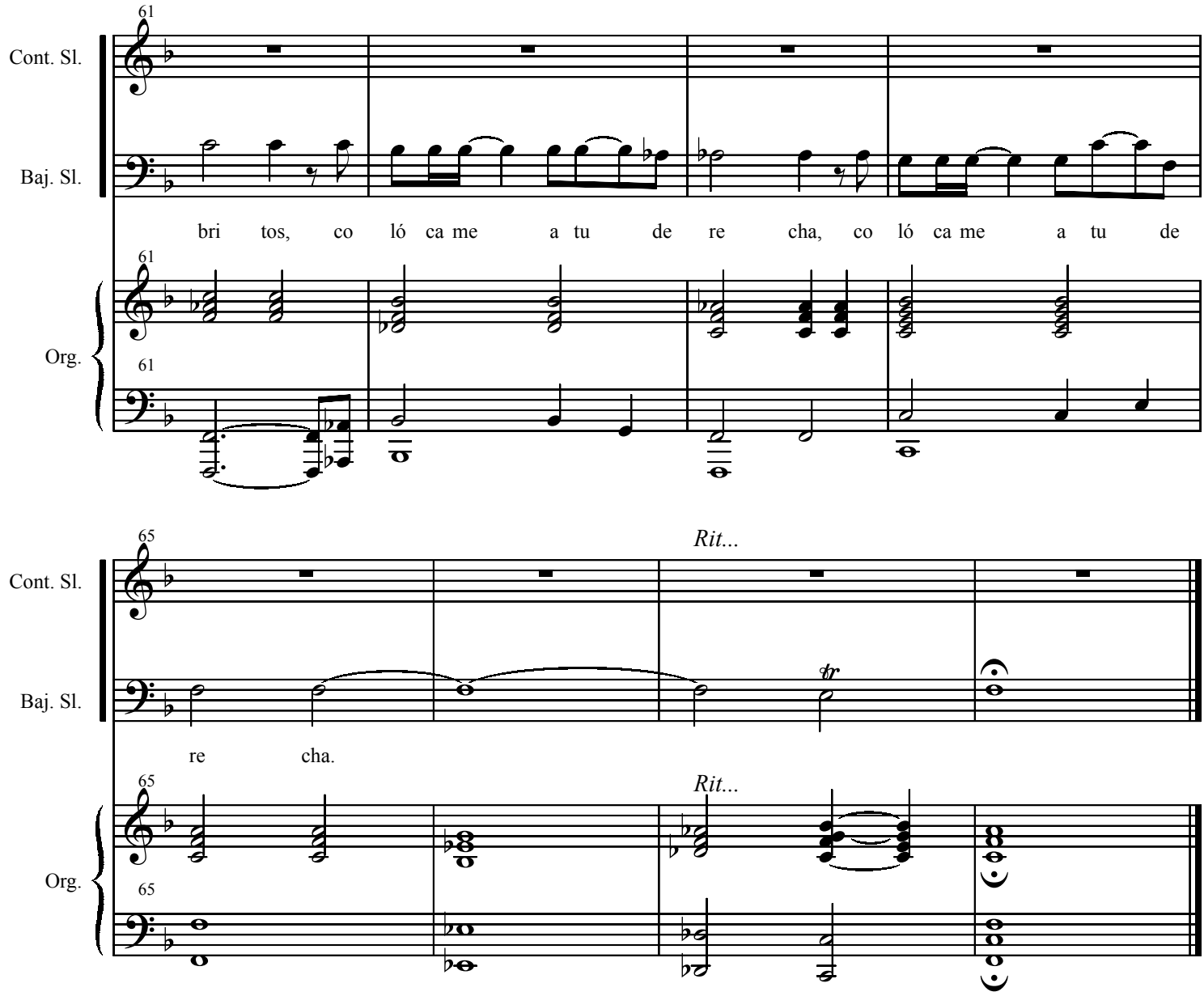
61
Cont. Sl.
Baj. Sl.
bri tos, co ló ca me a tu de re cha, co ló ca me a tu de
61
Org.
61

65
Rit...
Cont. Sl.
Baj. Sl.
re cha.
65
Rit...
Org.
65

7- Confutatis - Rechazados ya los condenados

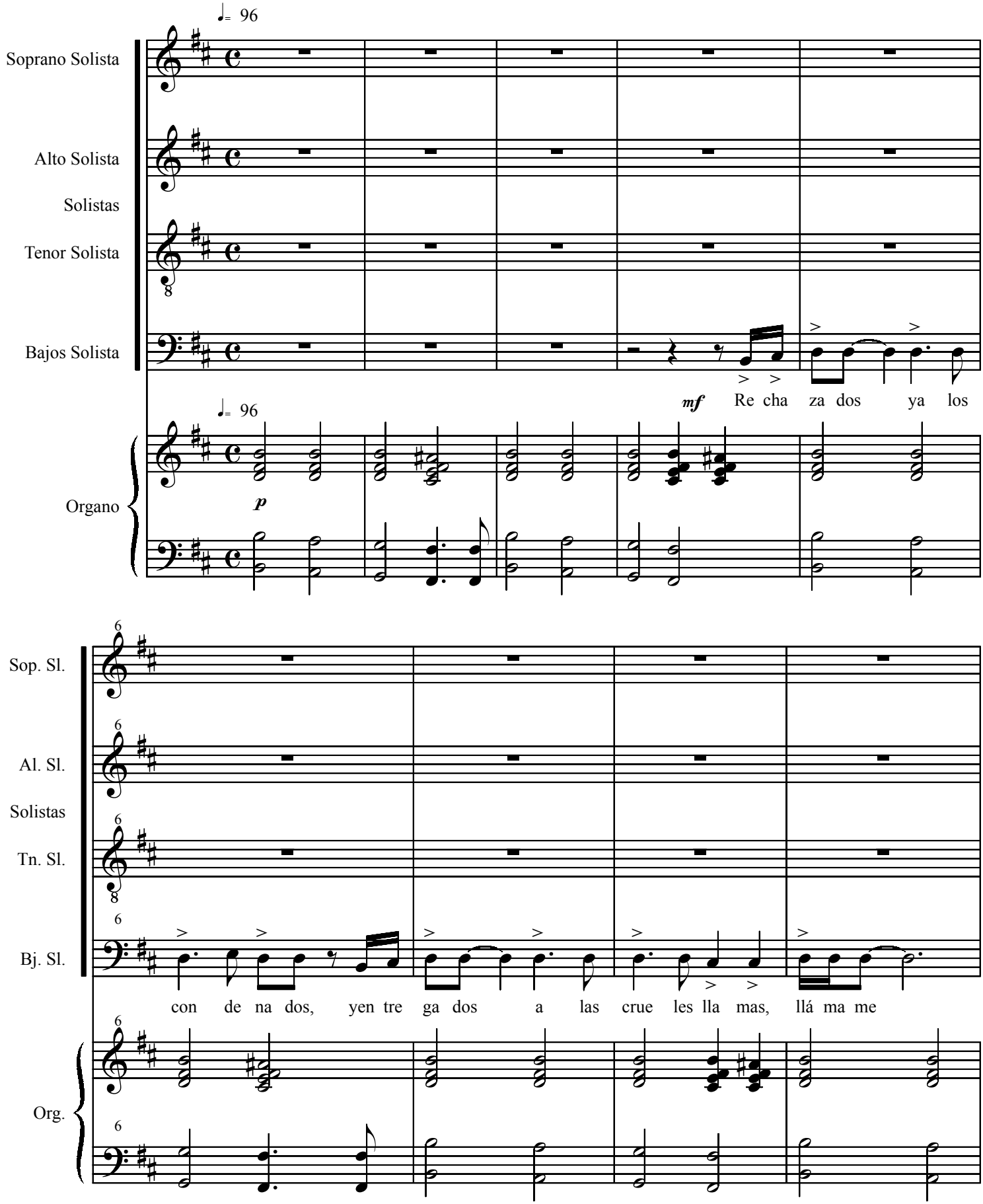

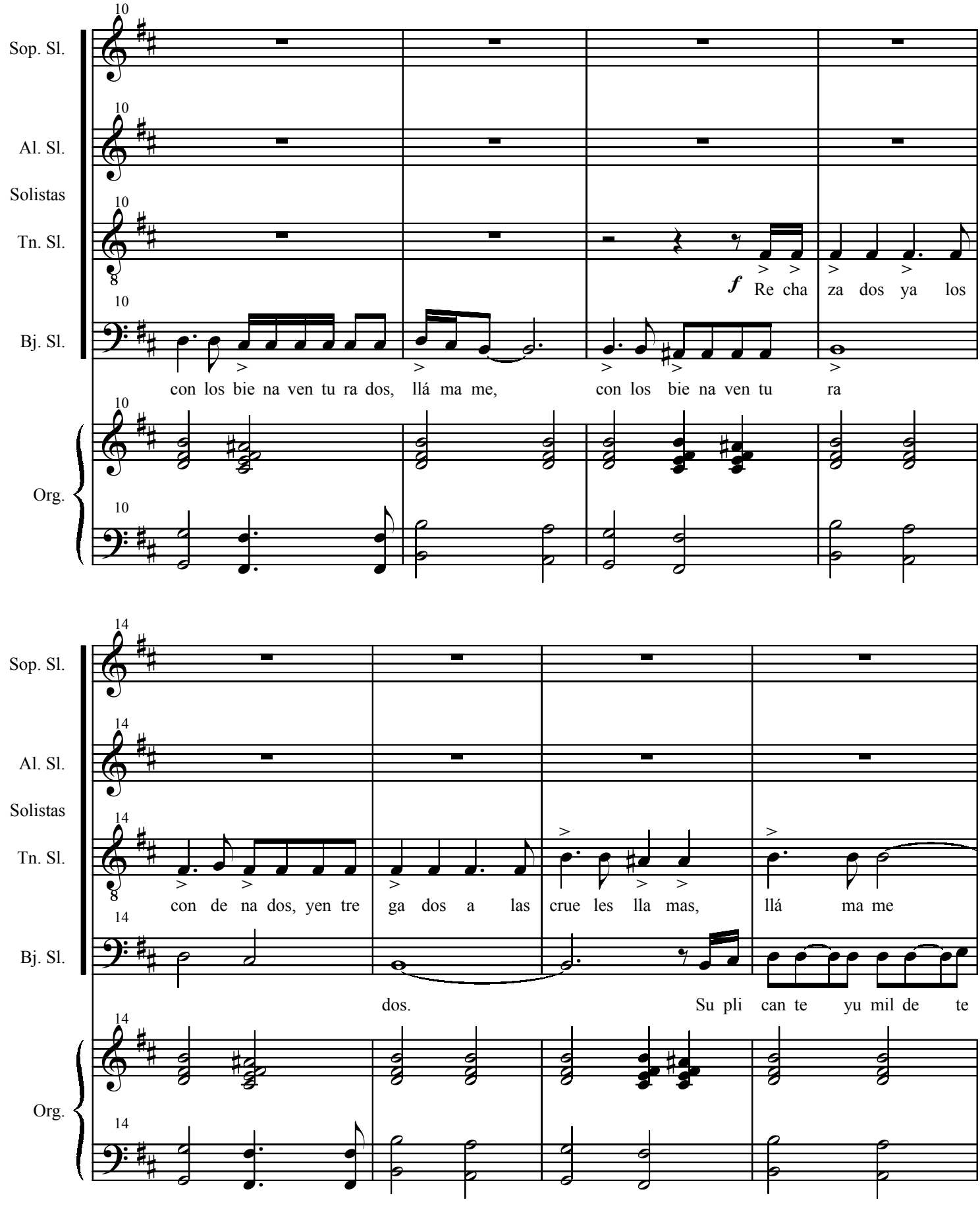
Sop. Sl.
Al. Sl.
Solistas
Tn. Sl.
Bj. Sl.
Org.
10
14
f
Re cha za dos ya los
con los bie na ven tu ra dos, llá ma me, con los bie na ven tu ra
con de na dos, yen tre ga dos a las crue les lla mas, llá ma me
dos. Su pli can te yu mil de te

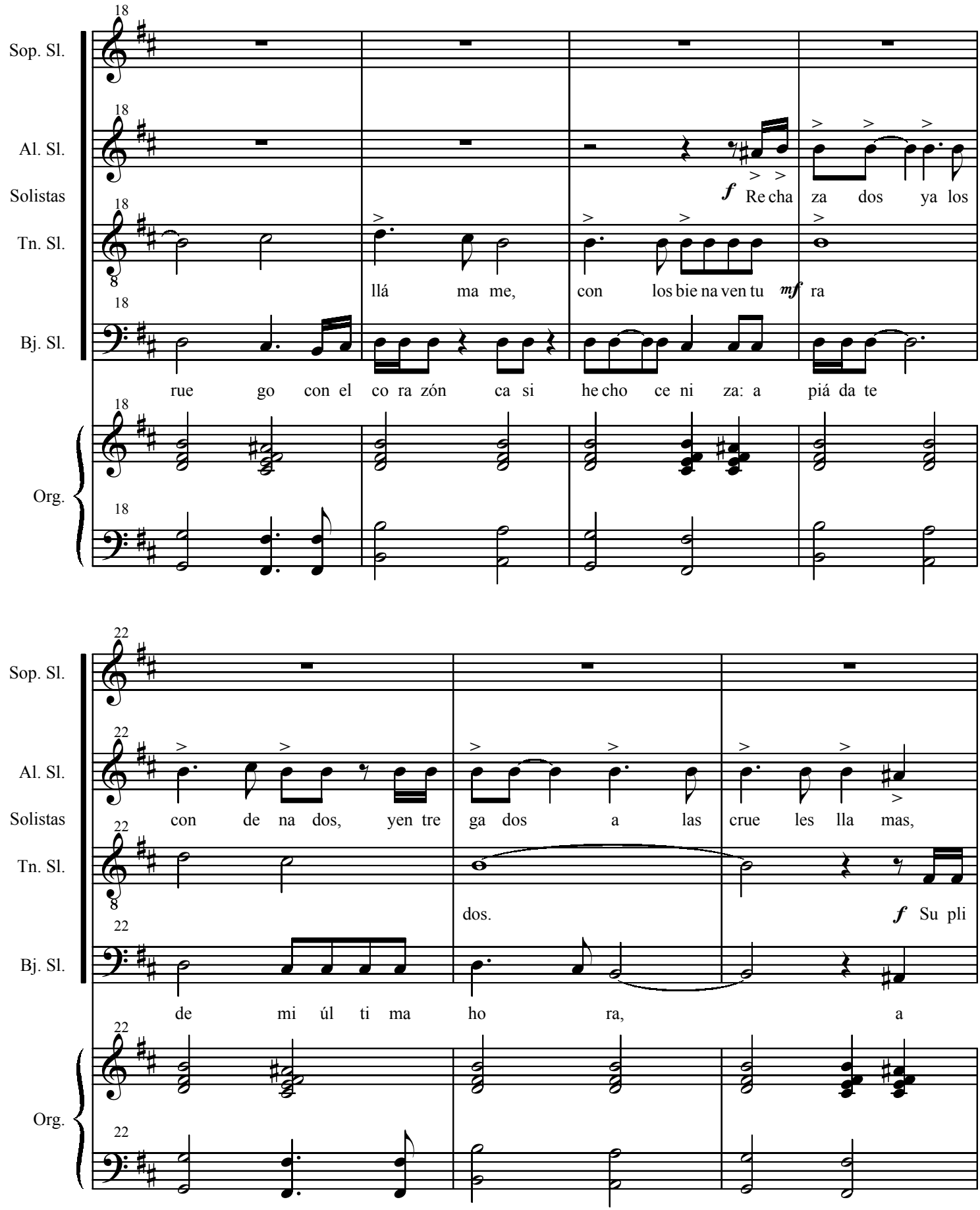
Sop. Sl.
Al. Sl.
Solistas
Tn. Sl.
Bj. Sl.
Org.
18
f Re cha za dos ya los
llá ma me, con los bie na ven tu mf ra
rue go con el co ra zón ca si he cho ce ni za: a piá da te
22
con de na dos, yen tre ga dos a las crue les lla mas,
dos.
f Su pli
de mi úl ti ma ho ra, a

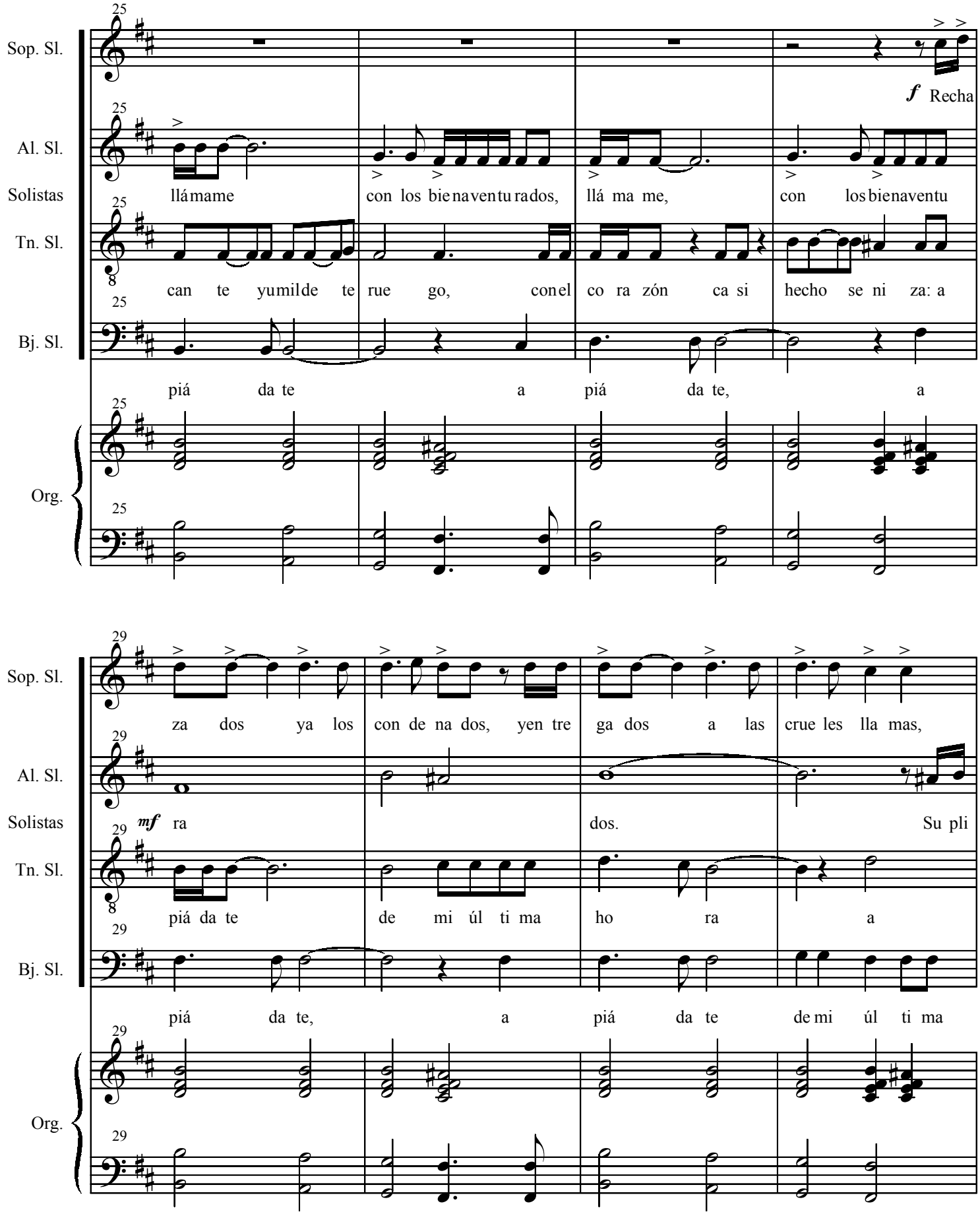
25
Sop. Sl.
Al. Sl.
Solistas
Tn. Sl.
Bj. Sl.
Org.
f Recha
llámame
con los bienaventurados,
llá ma me,
con los bienaventu
can te yumilde te rue go, conel co ra zón ca si hecho se ni za: a
piá da te
a
piá da te,
a
29
za dos ya los con de na dos, yen tre ga dos a las crue les lla mas,
mf ra
dos.
Su pli
piá da te
de mi úl ti ma
ho ra
a
piá da te,
a
piá da te
de mi úl ti ma

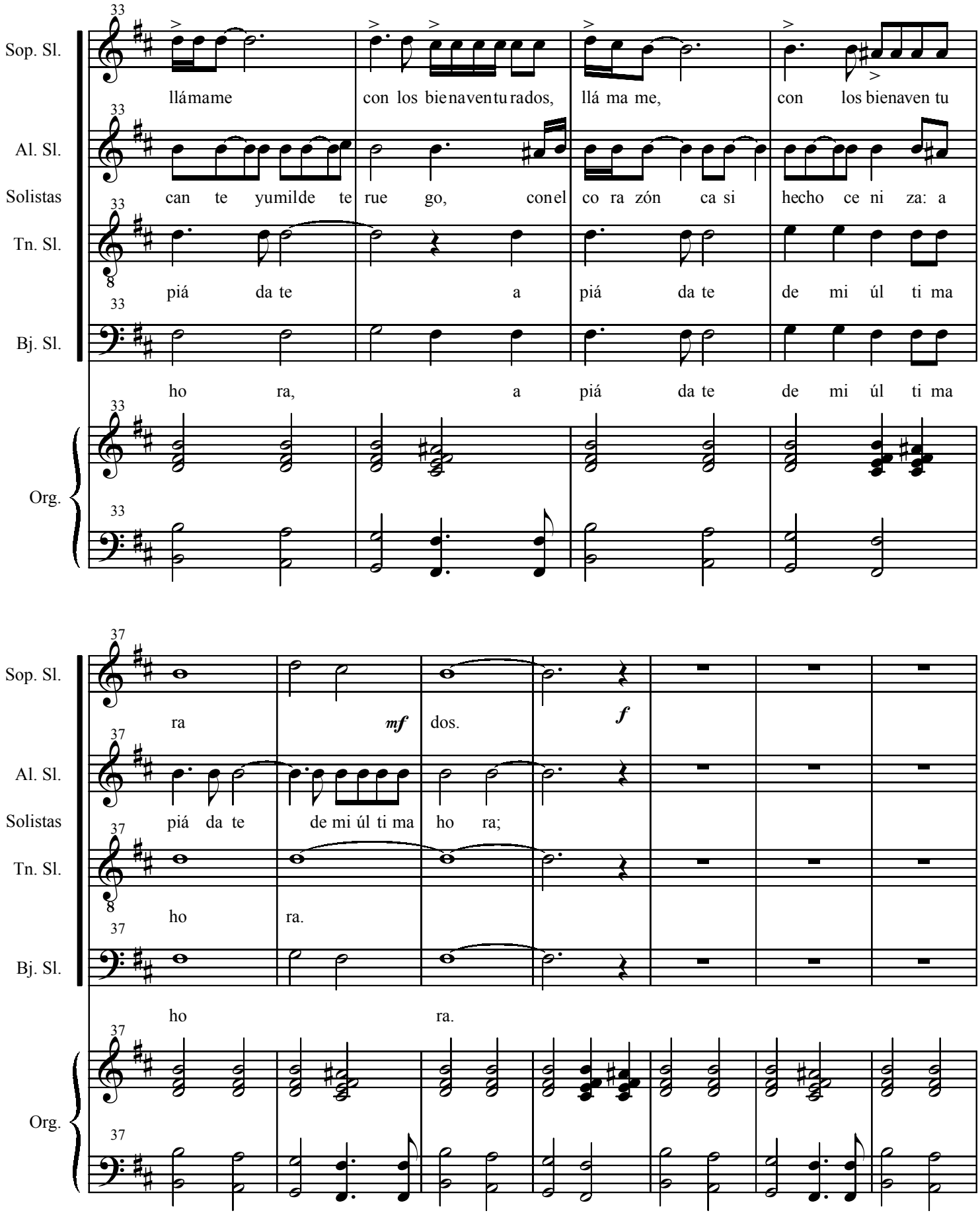
33
Sop. Sl.
llámame
con los bienaventurados,
llá ma me,
con los bienaven tu
Al. Sl.
Solistas
can te yumilde te rue go, conel co ra zón ca si hecho ce ni za: a
Tn. Sl.
piá da te
a
piá da te
de mi úl ti ma
Bj. Sl.
ho ra,
a
piá da te
de mi úl ti ma
Org.
37
Sop. Sl.
ra
mf
dos.
f
Al. Sl.
Solistas
piá da te
de mi úl ti ma
ho ra;
Tn. Sl.
ho
ra.
Bj. Sl.
ho
ra.
Org.

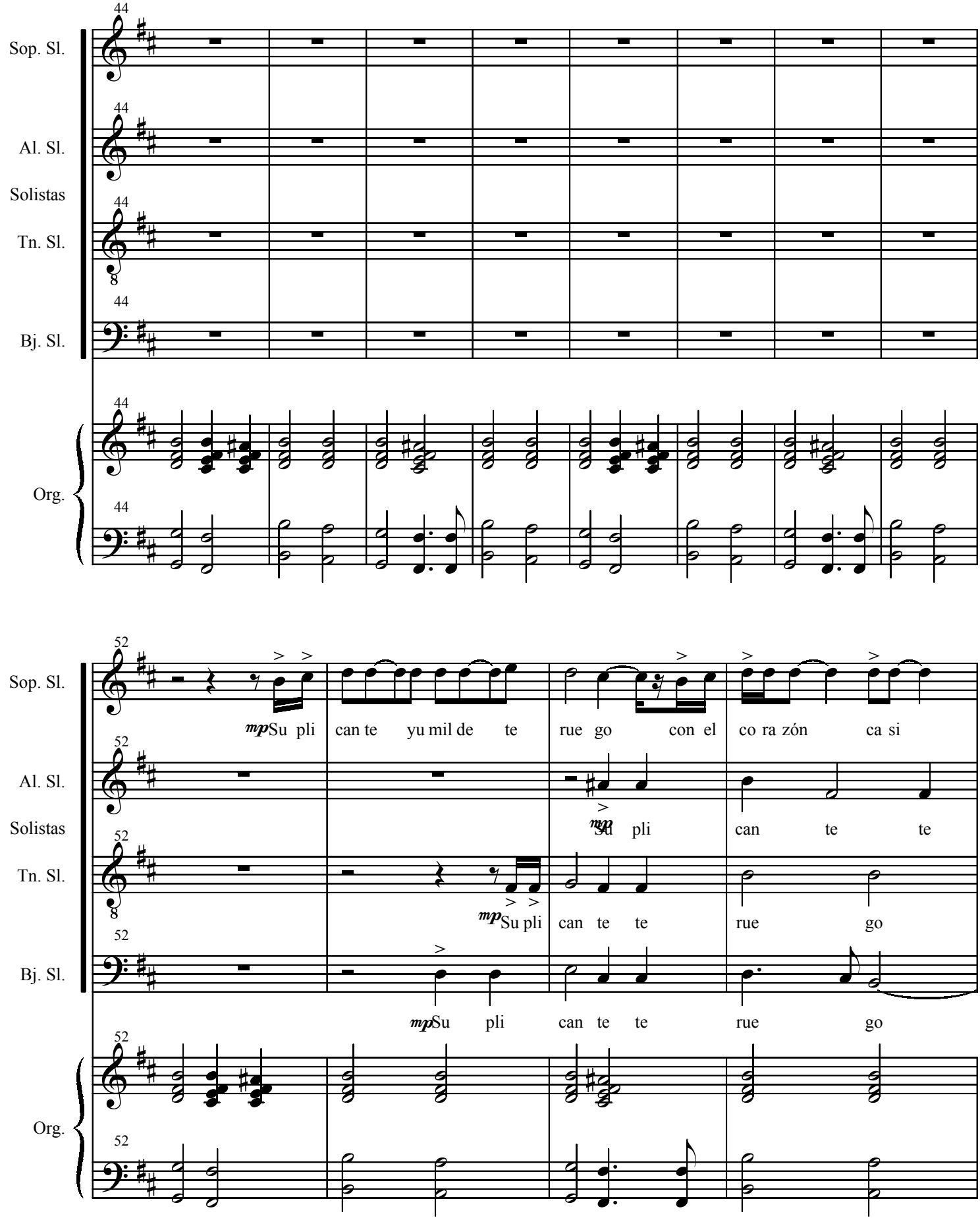
Sop. Sl.
Al. Sl.
Solistas
Tn. Sl.
Bj. Sl.
Org.
44
52
mp Su pli can te yu mil de te rue go con el co ra zón ca si
mp Su pli can te te rue go
mp Su pli can te te rue go

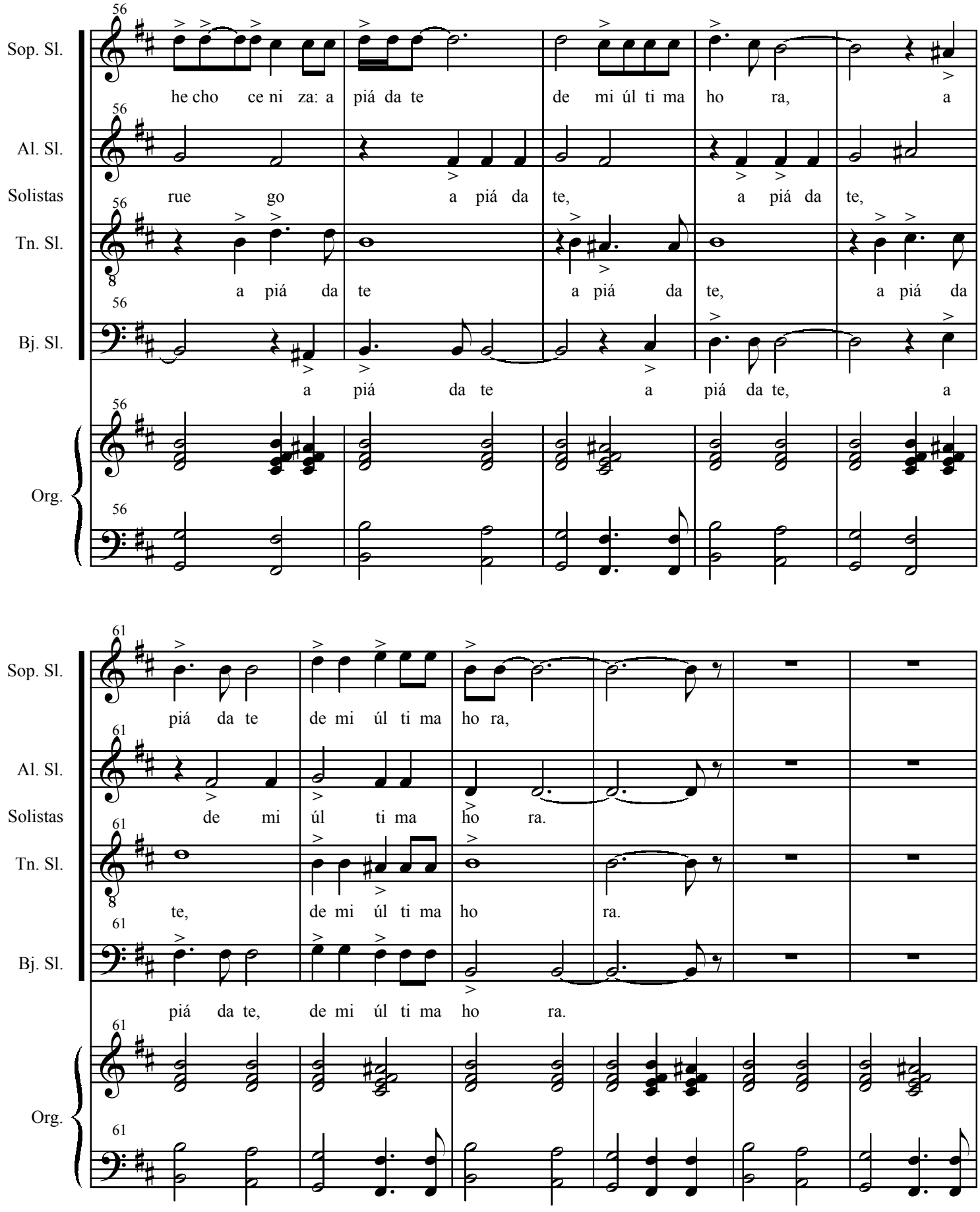
56
Sop. Sl.
he cho ce ni za: a piá da te de mi úl ti ma ho ra, a
Al. Sl.
Solistas
rue go a piá da te, a piá da te,
Tn. Sl.
a piá da te a piá da te, a piá da
Bj. Sl.
a piá da te a piá da te, a
Org.
61
Sop. Sl.
piá da te de mi úl ti ma ho ra,
Al. Sl.
Solistas
de mi úl ti ma ho ra.
Tn. Sl.
te, de mi úl ti ma ho ra.
Bj. Sl.
piá da te, de mi úl ti ma ho ra.
Org.

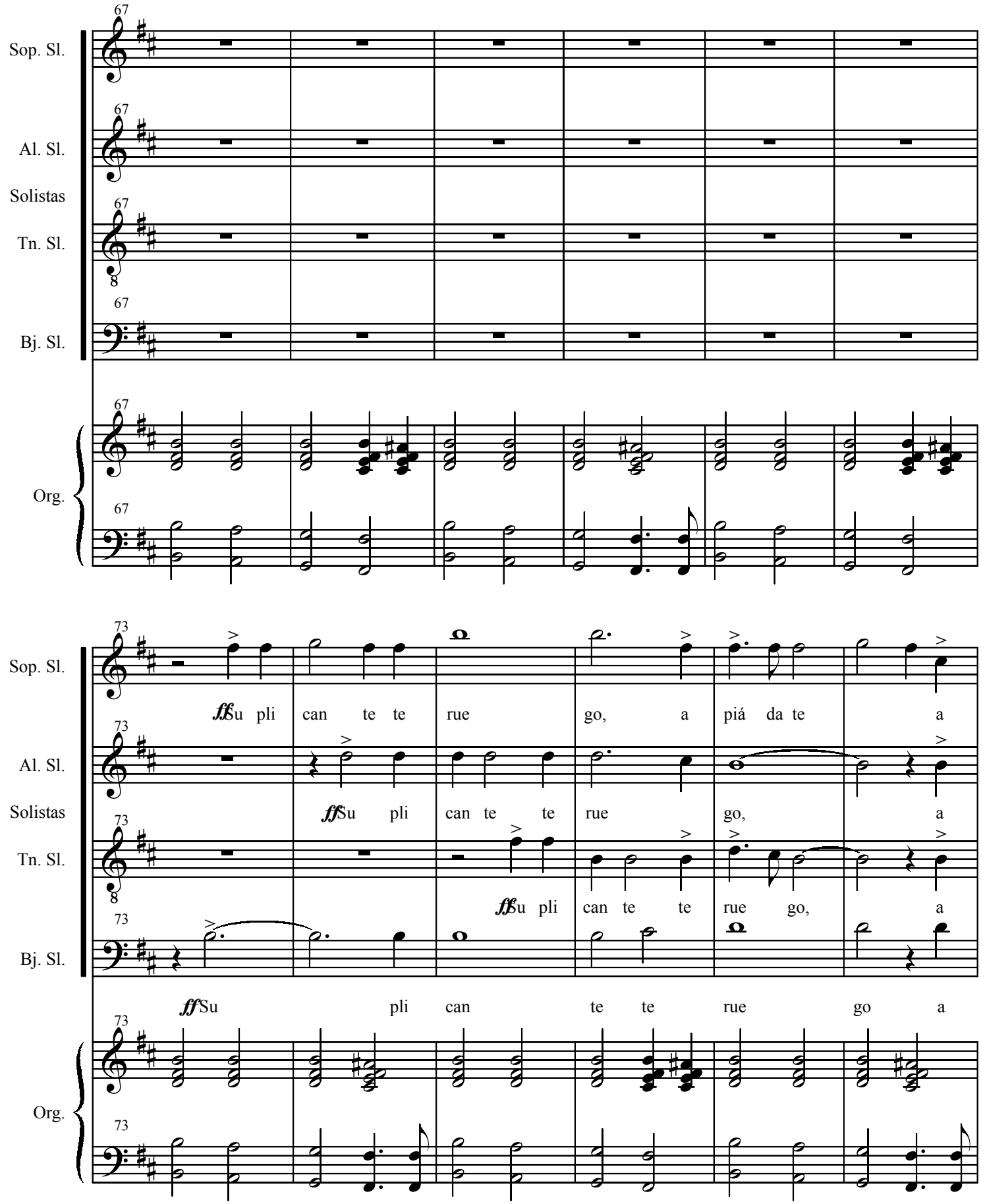
67
Sop. Sl.
Al. Sl.
Solistas
Tn. Sl.
Bj. Sl.
Org.
73
ffSu pli can te te rue go, a piá da te a
ffSu pli can te te rue go, a
ffSu pli can te te rue go, a
ffSu pli can te te rue go a

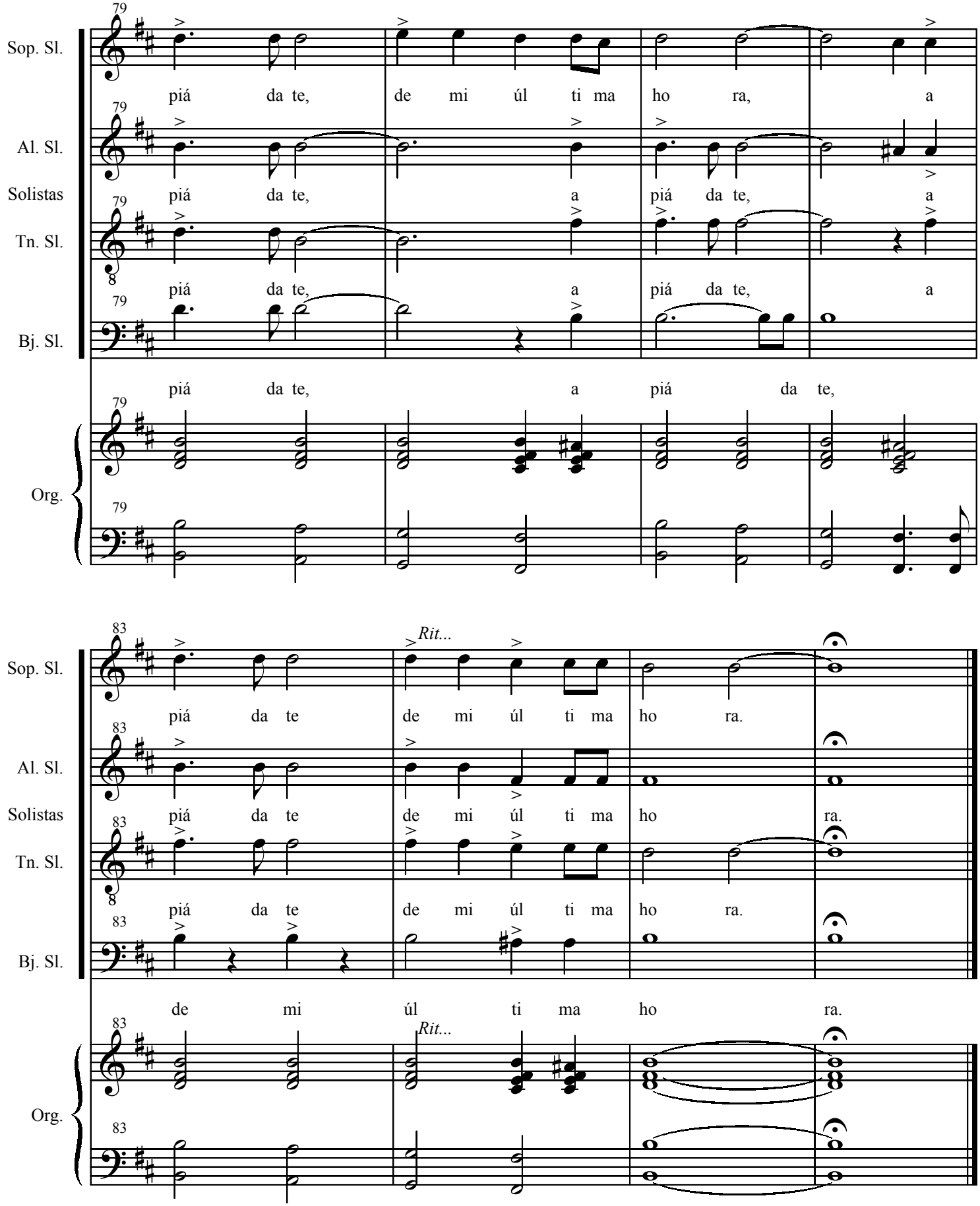
79
Sop. Sl.
piá da te, de mi úl ti ma ho ra, a
Al. Sl.
Solistas
piá da te, a piá da te, a
Tn. Sl.
piá da te, a piá da te, a
Bj. Sl.
piá da te, a piá da te,
Org.
83
Rit...
Sop. Sl.
piá da te de mi úl ti ma ho ra.
Al. Sl.
Solistas
piá da te de mi úl ti ma ho ra.
Tn. Sl.
piá da te de mi úl ti ma ho ra.
Bj. Sl.
de mi úl ti ma ho ra.
Org.

8- Lacrimosa - Día de lágrimas

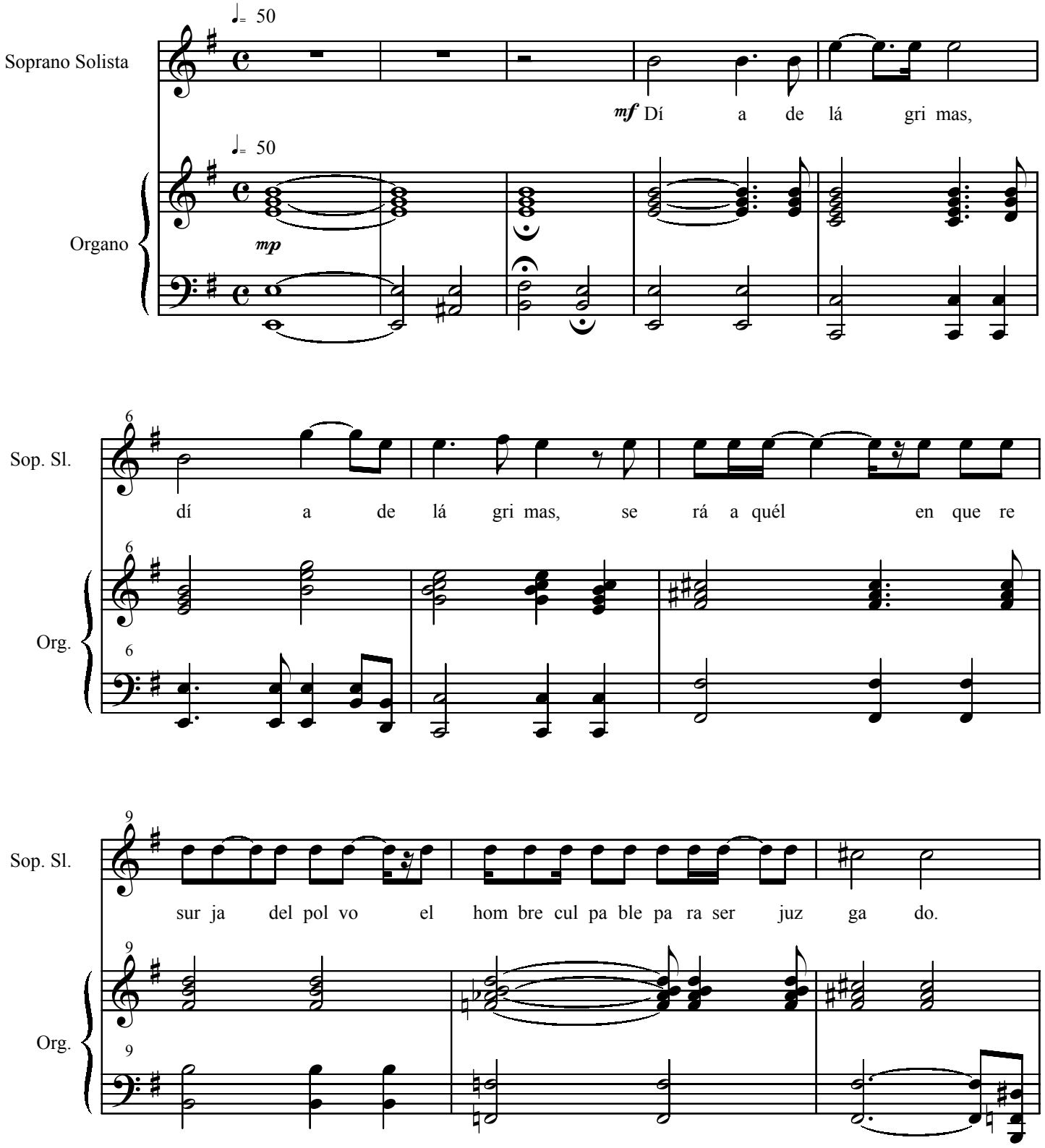

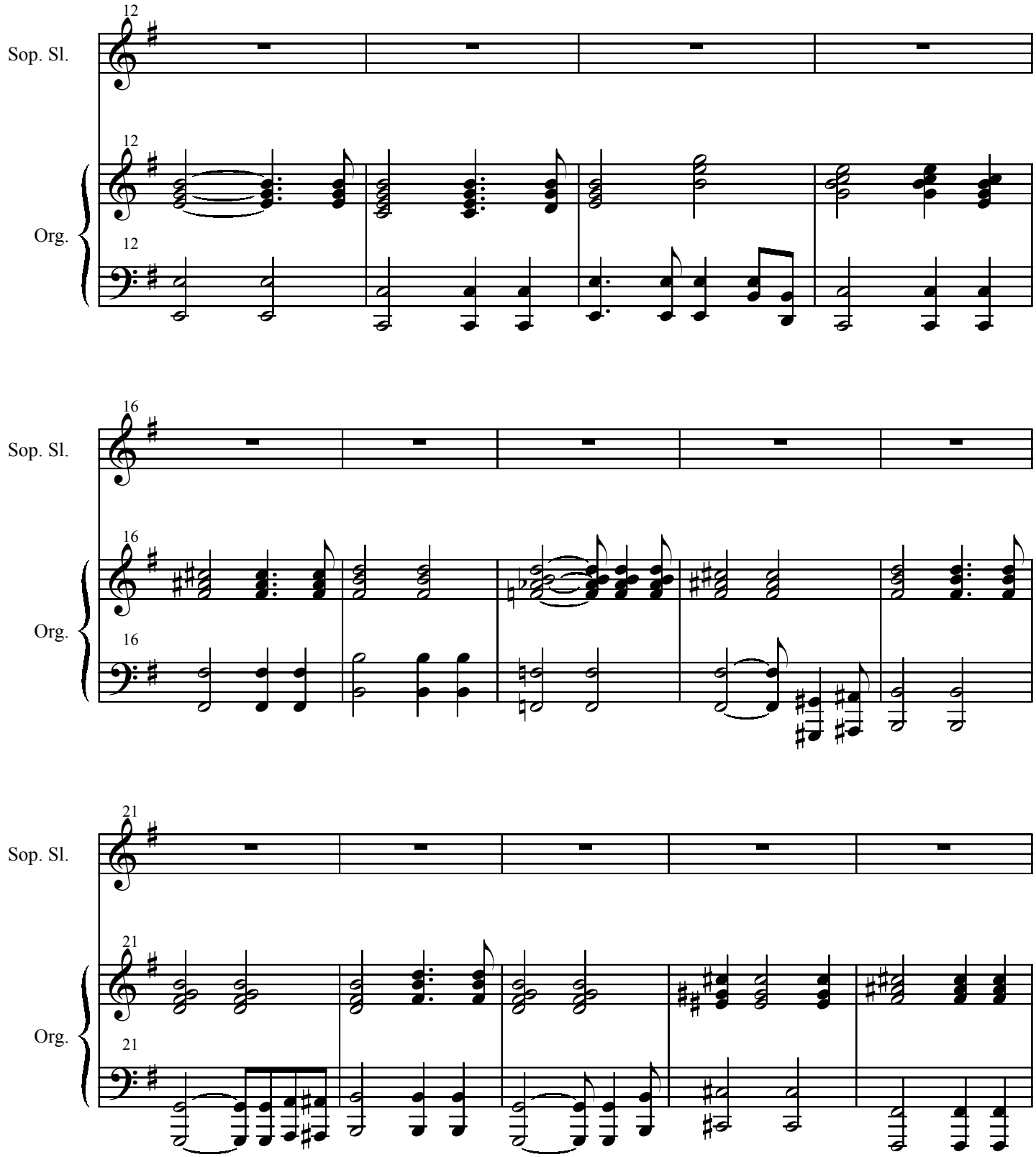
12
Sop. Sl.
12
Org.
12
16
Sop. Sl.
16
Org.
16
21
Sop. Sl.
21
Org.
21

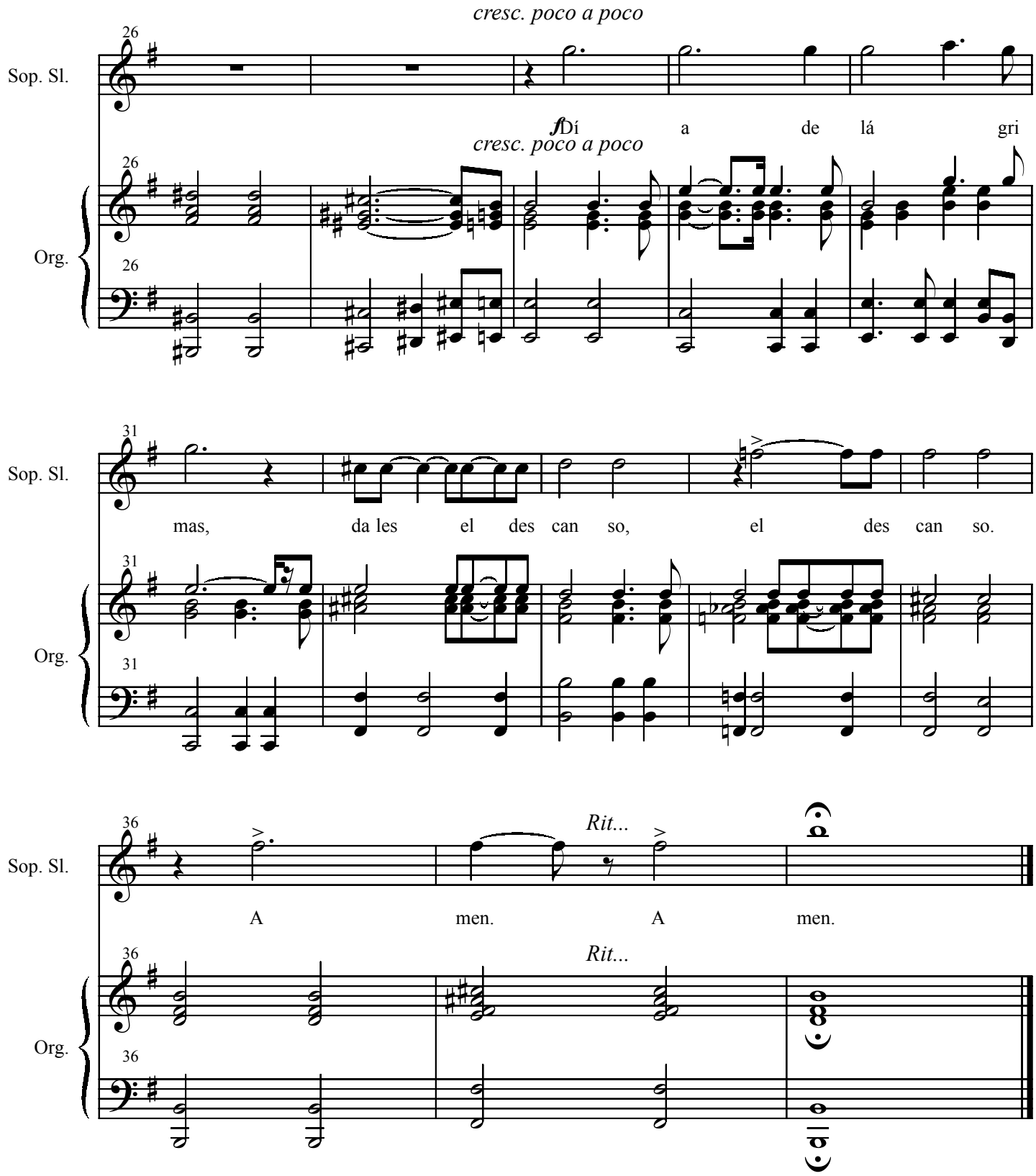
cresc. poco a poco
26
Sop. Sl.
fDí a de lá gri
cresc. poco a poco
26
Org.
26
31
Sop. Sl.
mas, da les el des can so, el des can so.
31
Org.
31
36
Sop. Sl.
Rit...
A men. A men.
36
Rit...
Org.
36

9- Domine Jesu - Señor Jesucristo

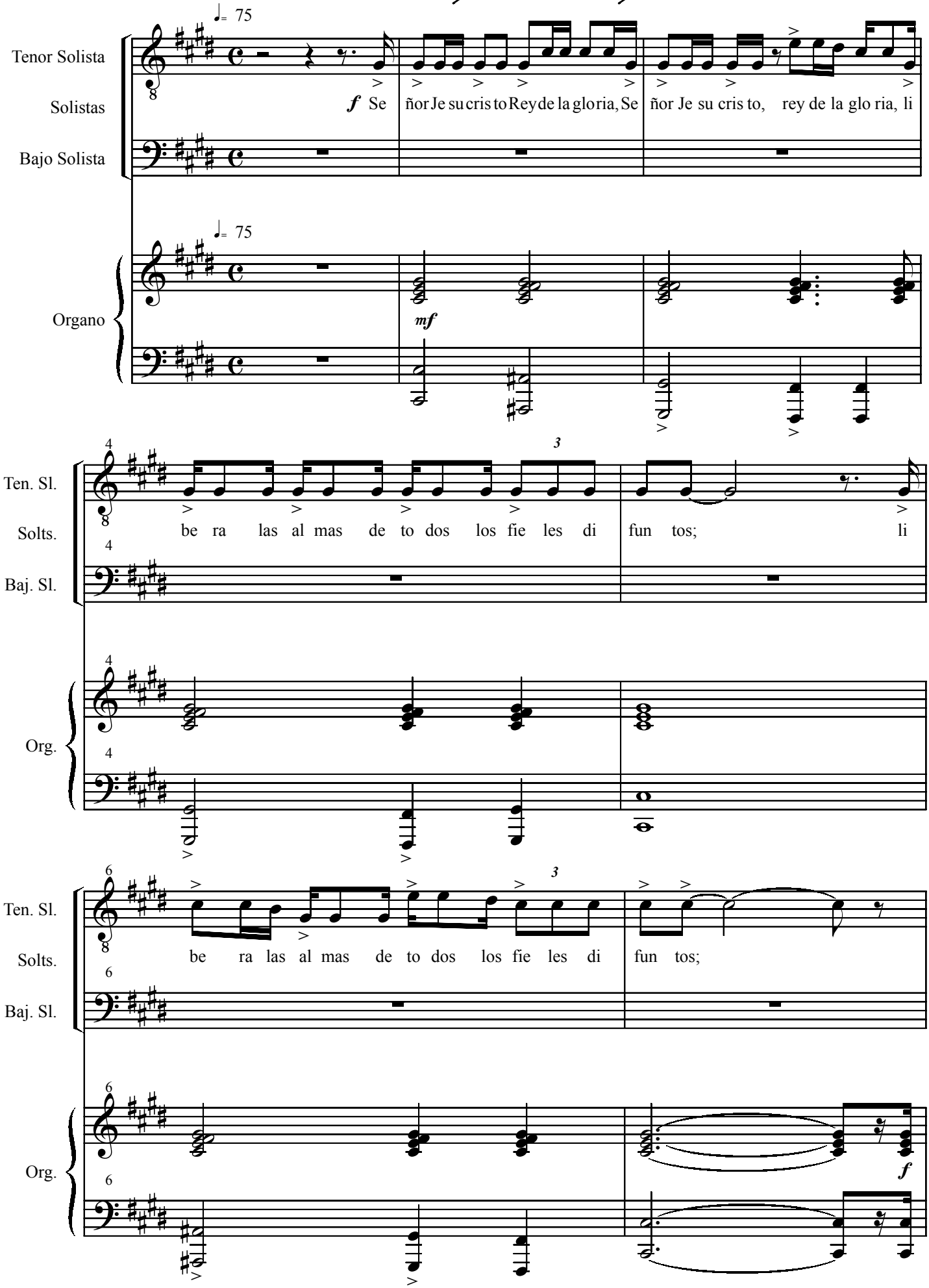

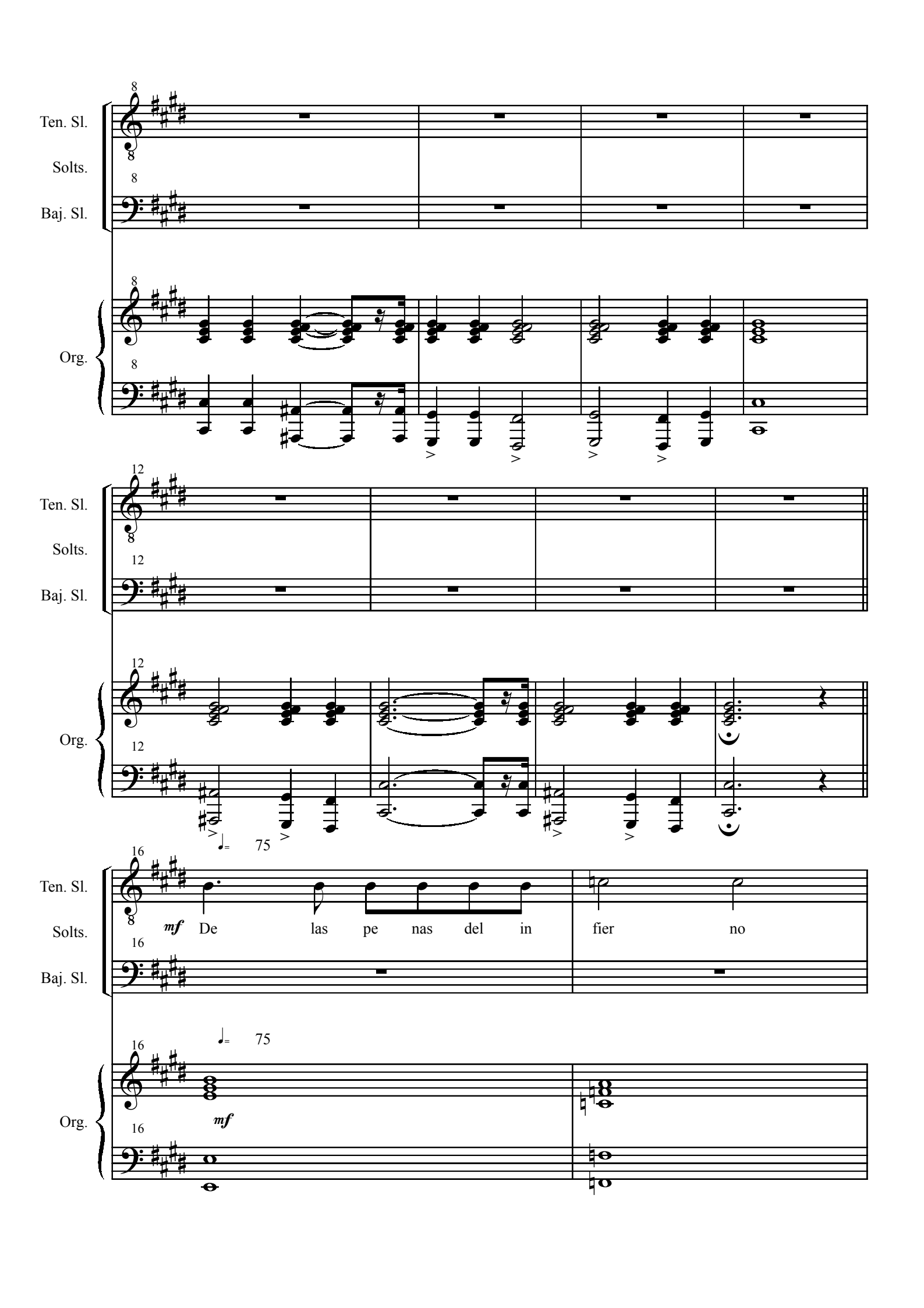
Ten. Sl.
Solts.
Baj. Sl.
Org.
mf
De las pe nas del in fier no
♩= 75

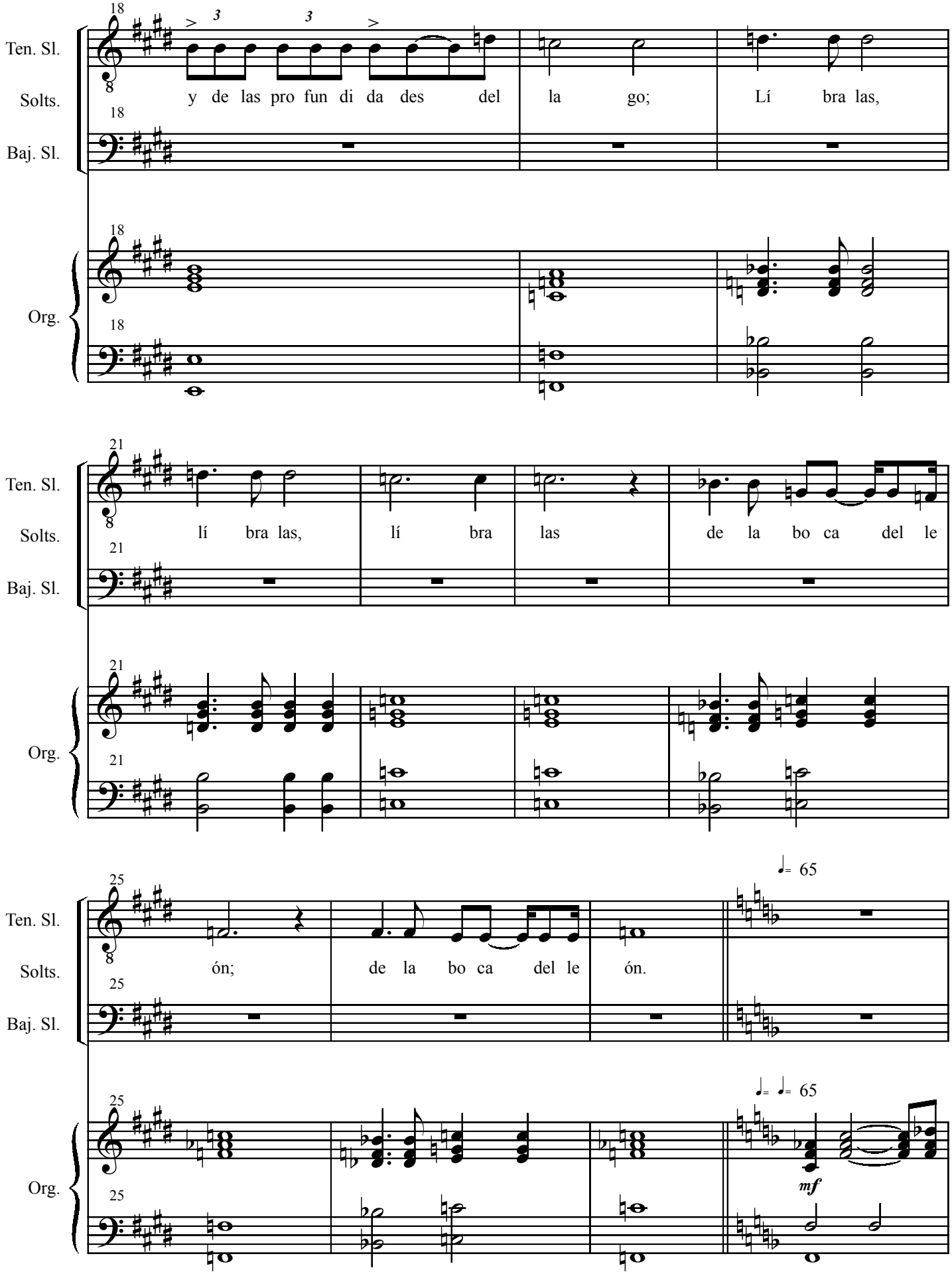
Ten. Sl.
Solts.
Baj. Sl.
Org.
y de las pro fun di da des del la go; Lí bra las,
lí bra las, lí bra las de la bo ca del le
ón; de la bo ca del le ón.
♩= 65
♩= ♩= 65
mf

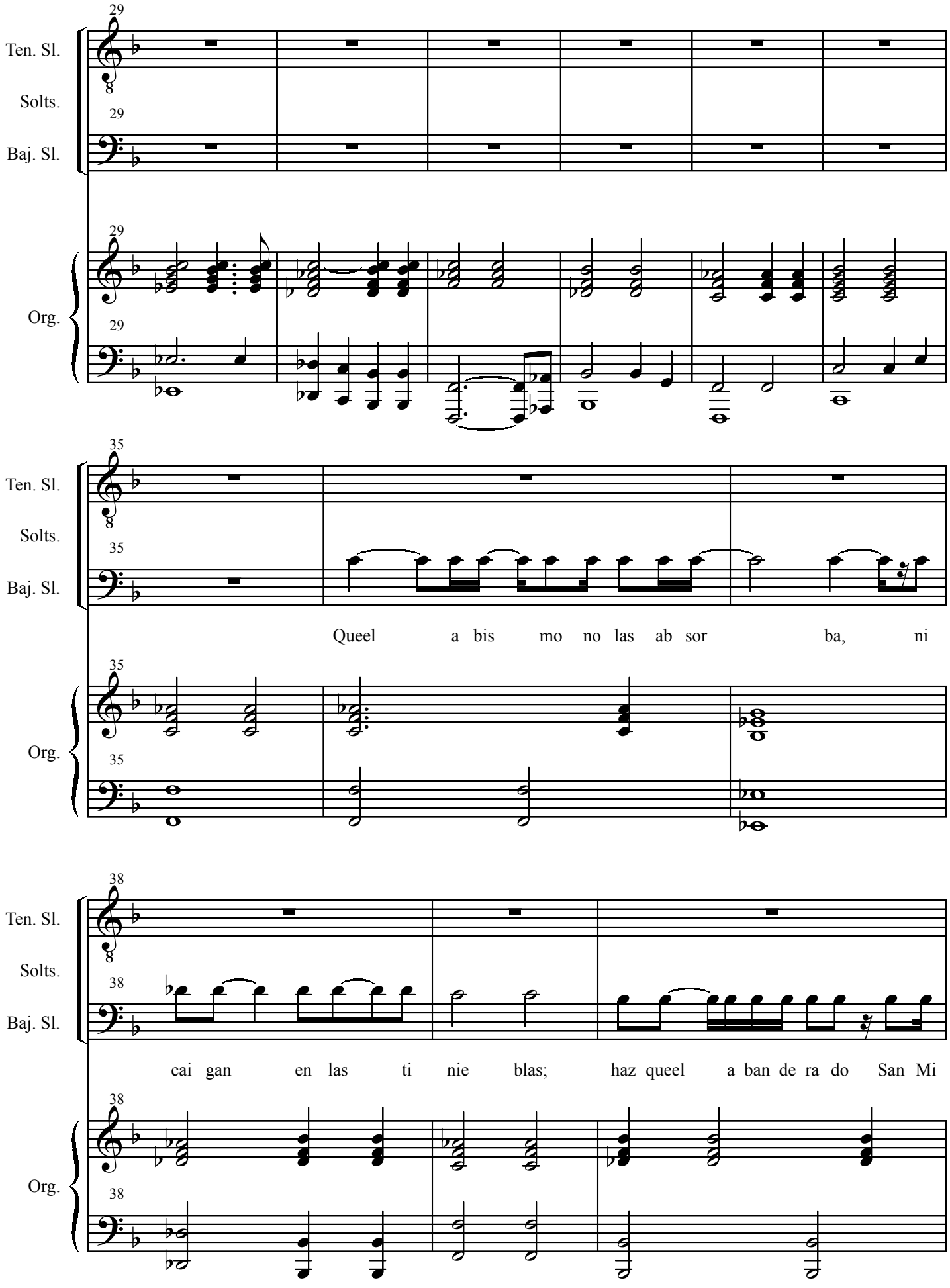
Ten. Sl.
Solts.
Baj. Sl.
Org.
29
35
38
Queel a bis mo no las ab sor ba, ni
cai gan en las ti nie blas; haz queel a ban de ra do San Mi

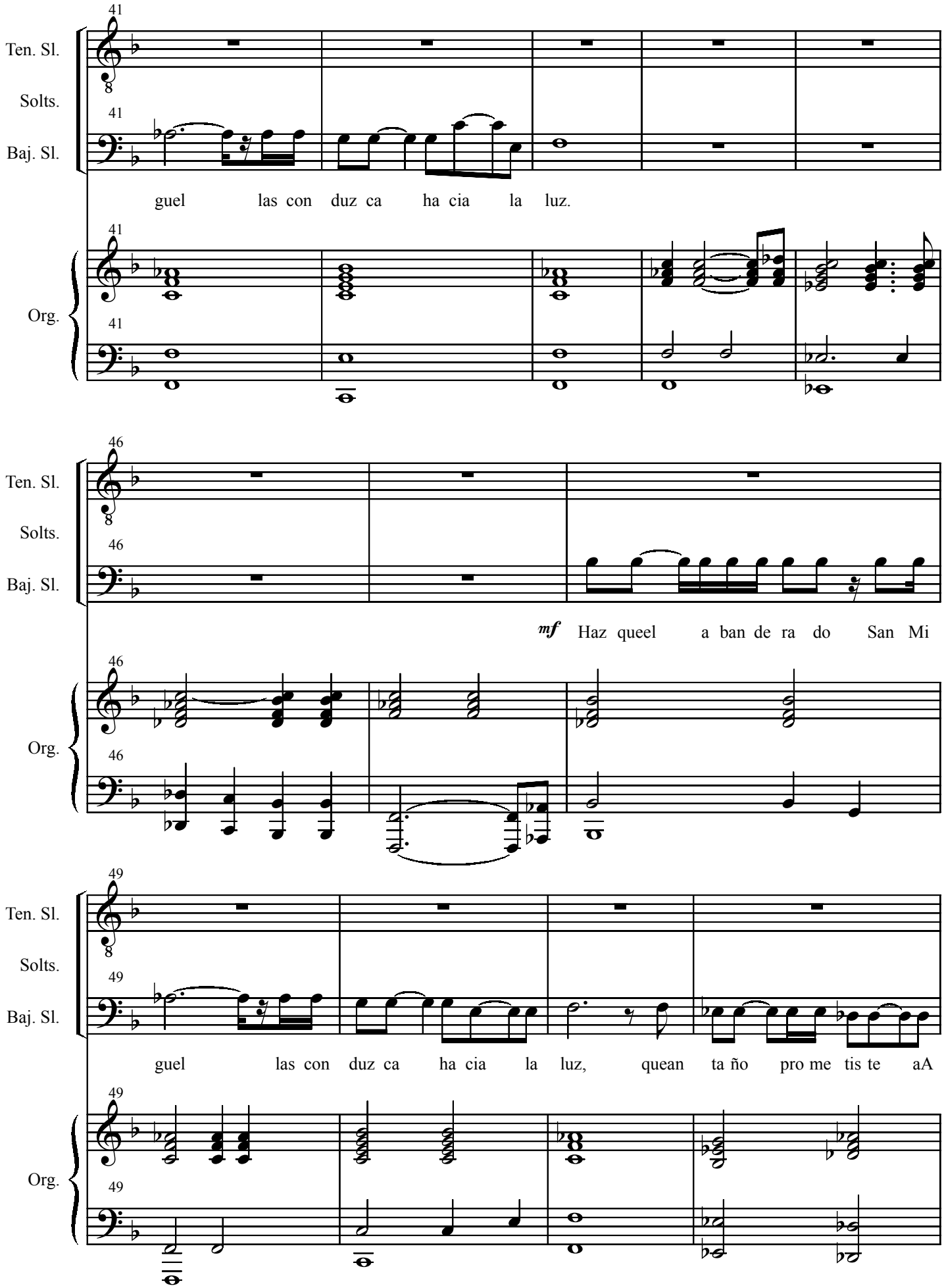
41
Ten. Sl.
Solts.
Baj. Sl.
guel las con duz ca ha cia la luz.
Org.
46
Ten. Sl.
Solts.
Baj. Sl.
mf Haz queel a ban de ra do San Mi
Org.
49
Ten. Sl.
Solts.
Baj. Sl.
guel las con duz ca ha cia la luz, quean ta ño pro me tis te aA
Org.

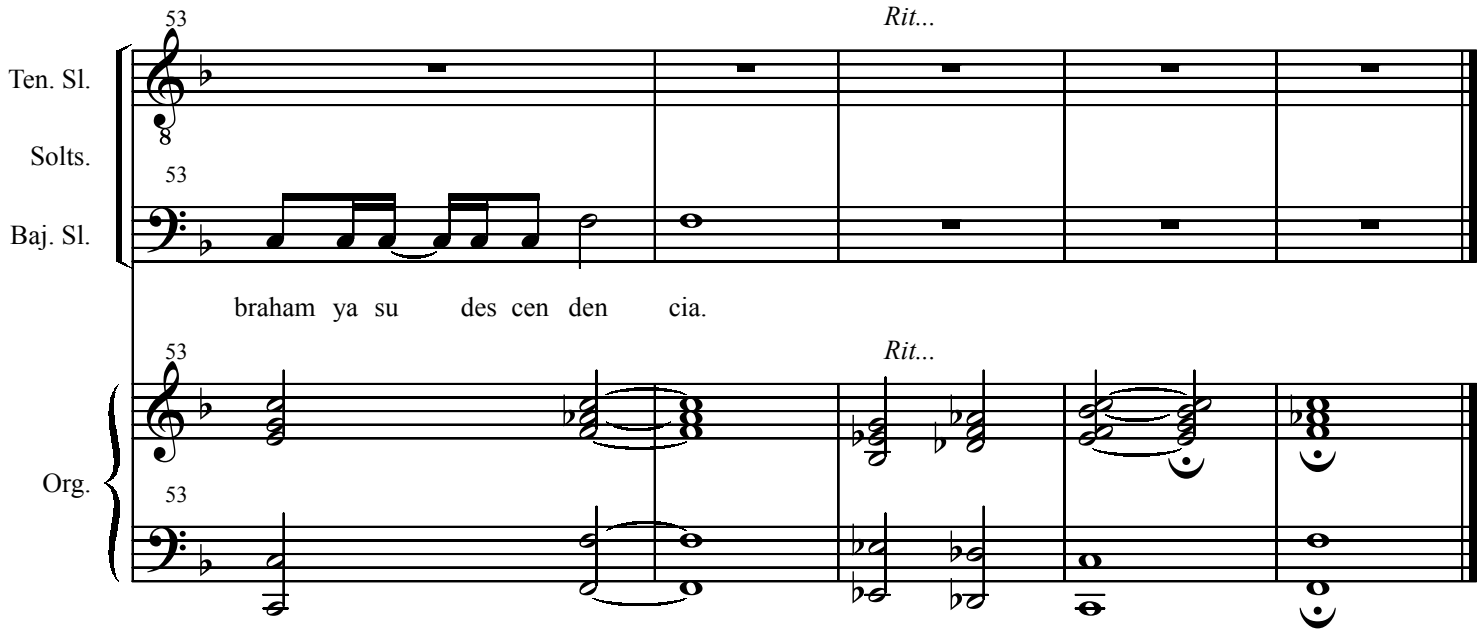
53
Rit...
Ten. Sl.
Solts.
53
Baj. Sl.
braham ya su des cen den cia.
53
Rit...
Org.
53

10- Hostias et preces - Súplicas y alabanzas.

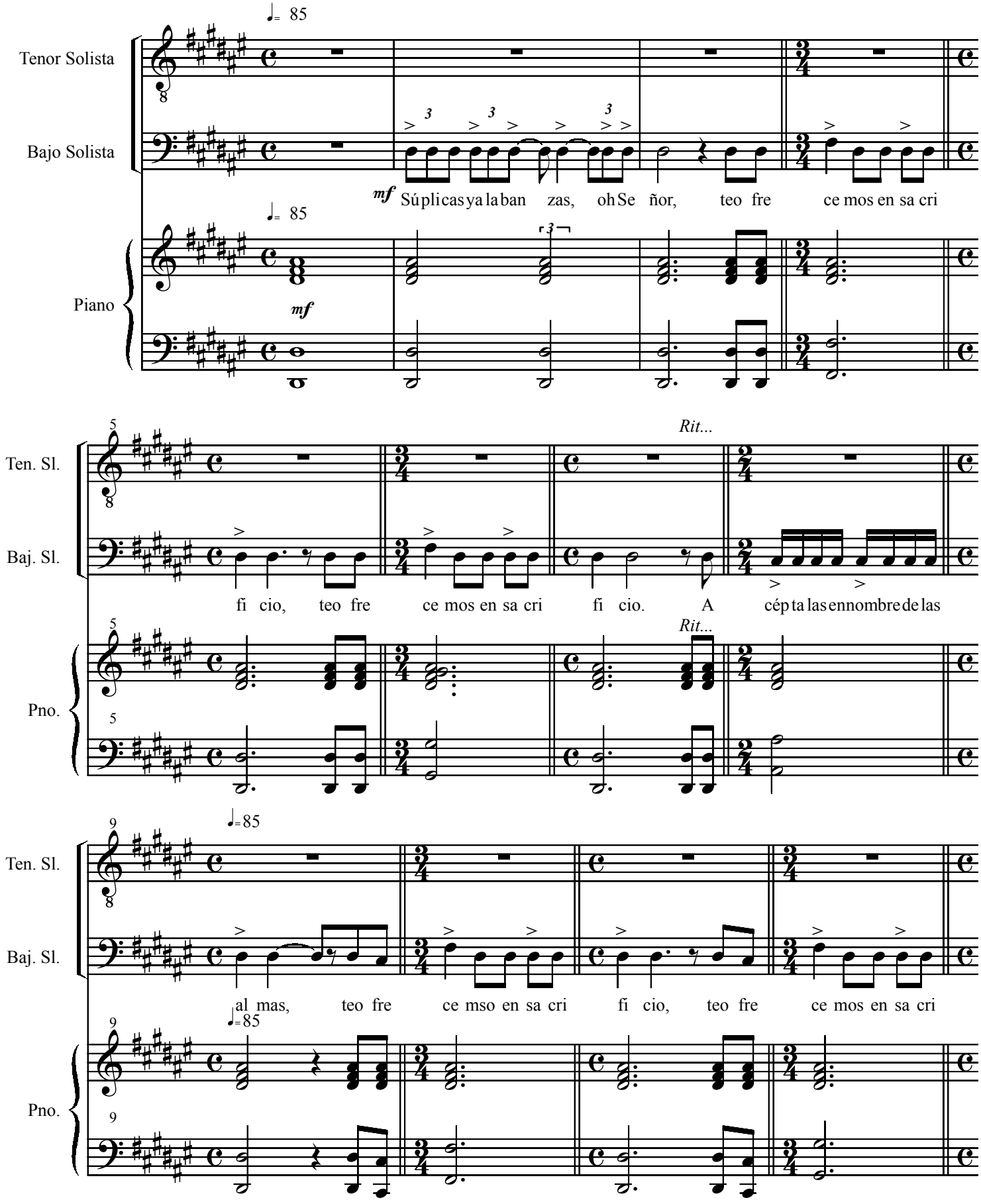

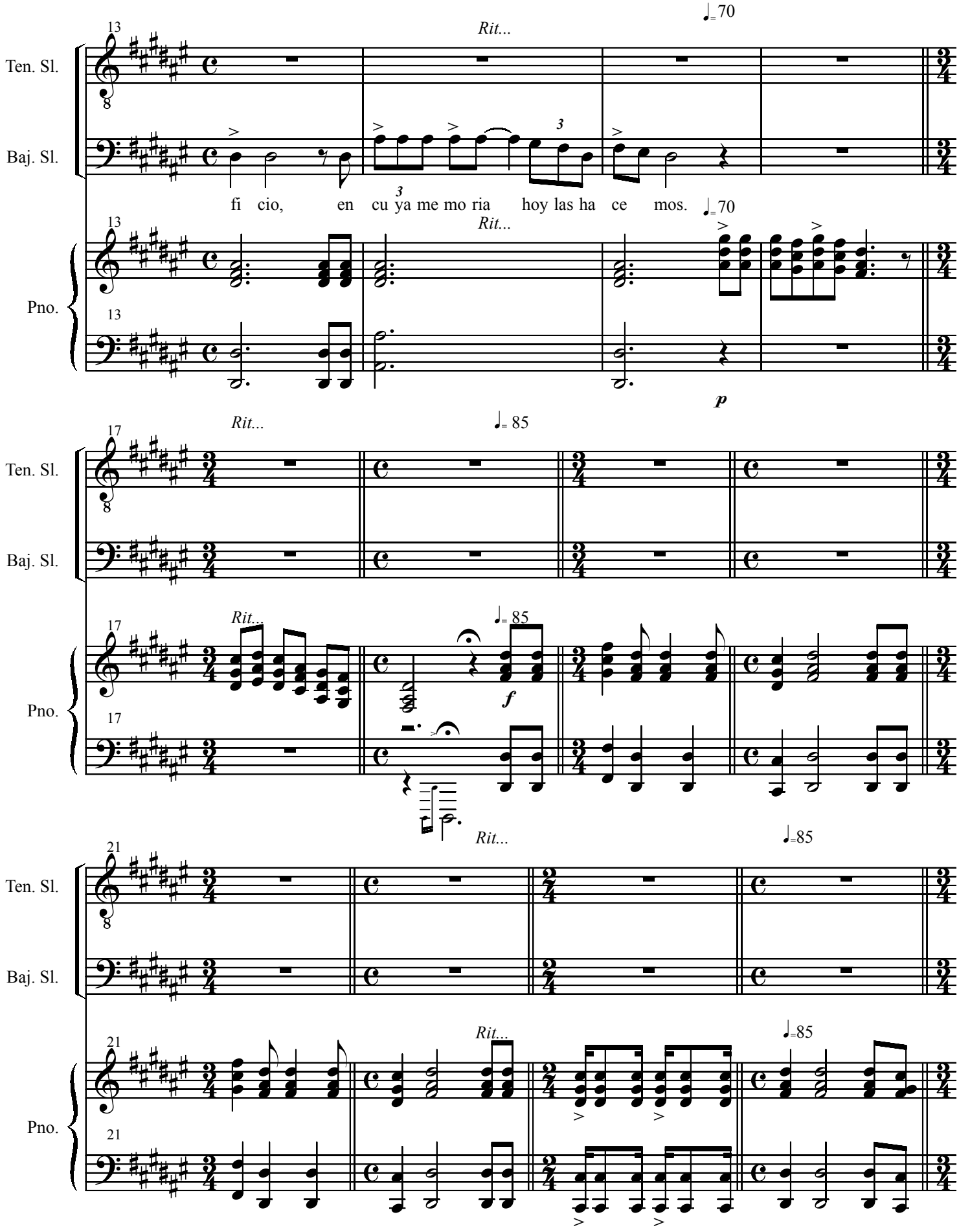
Ten. Sl.
Baj. Sl.
Pno.
13
Rit...
♩= 70
fi cio, en cu ya me mo ria hoy las ha ce mos.
p
17
♩= 85
f
21
♩=85

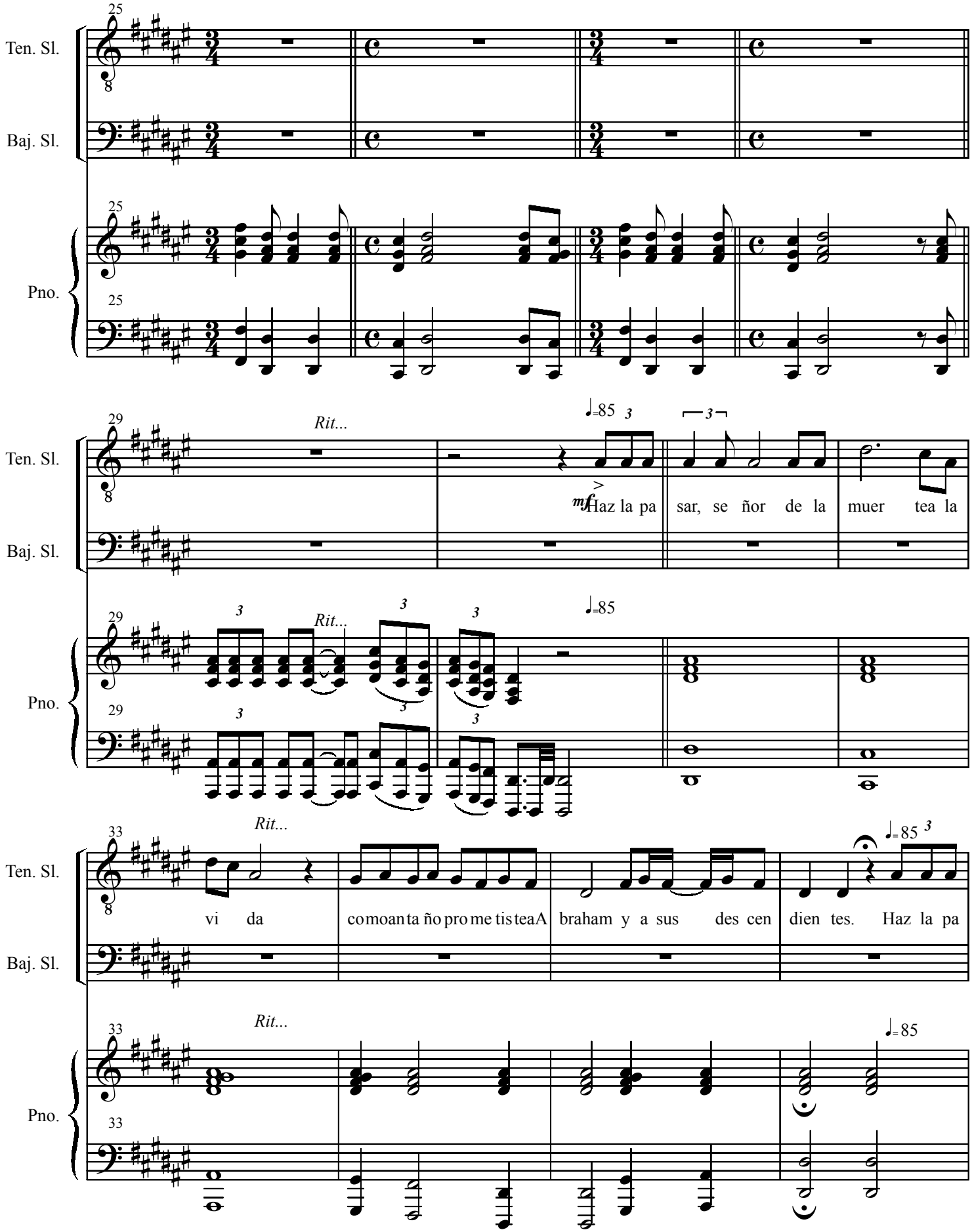
25
Ten. Sl.
Baj. Sl.
Pno.
29
Rit...
♩=85
mf
Haz la pa sar, se ñor de la muer tea la
33
vi da
comoanta ño pro me tisteaA braham y a sus des cen dien tes. Haz la pa

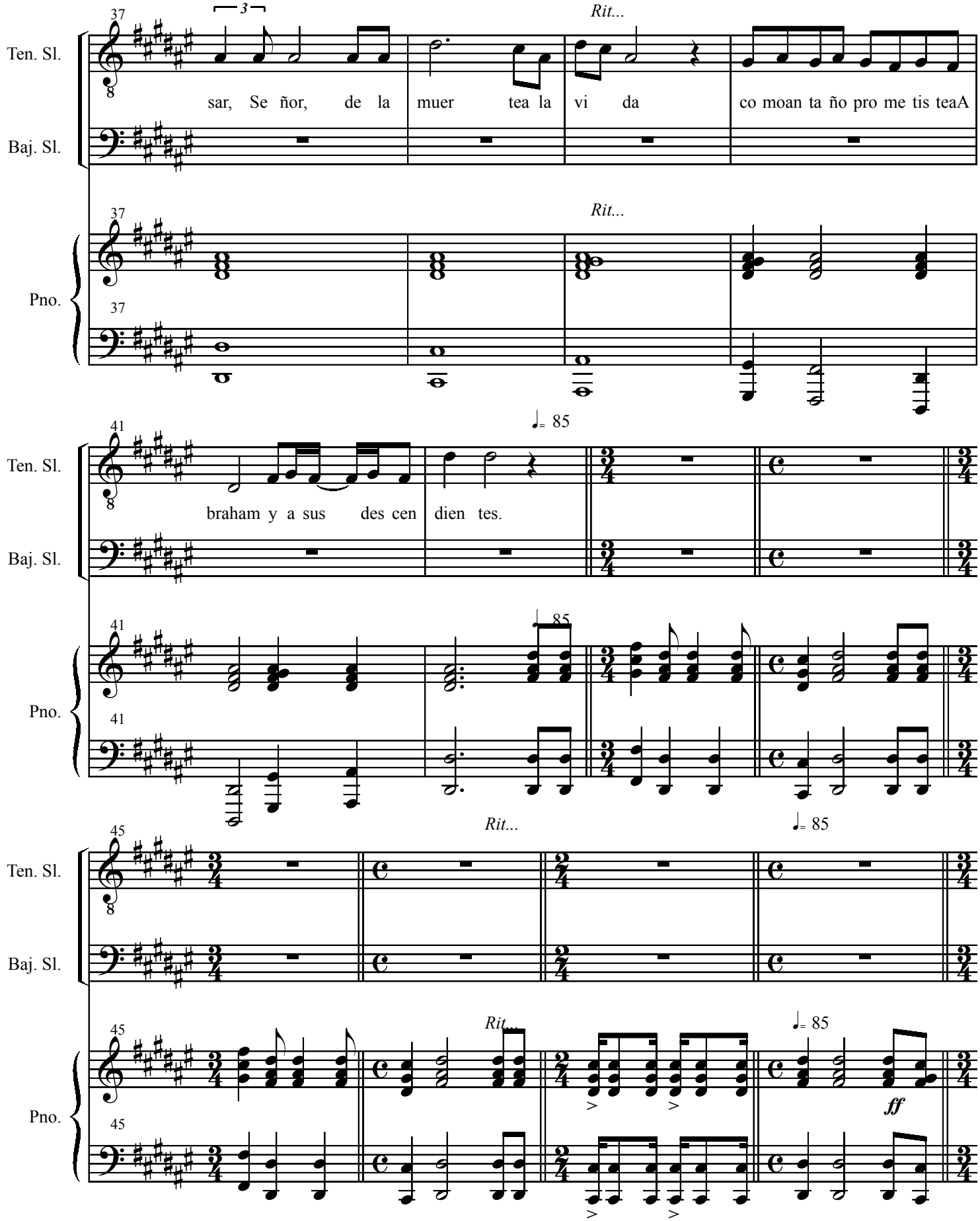
37
Ten. Sl.
Baj. Sl.
Pno.
3
Rit...
sar, Se ñor, de la muer tea la vi da co moan ta ño pro me tis teaA
41
♩= 85
braham y a sus des cen dien tes.
45
Rit...
♩= 85
ff

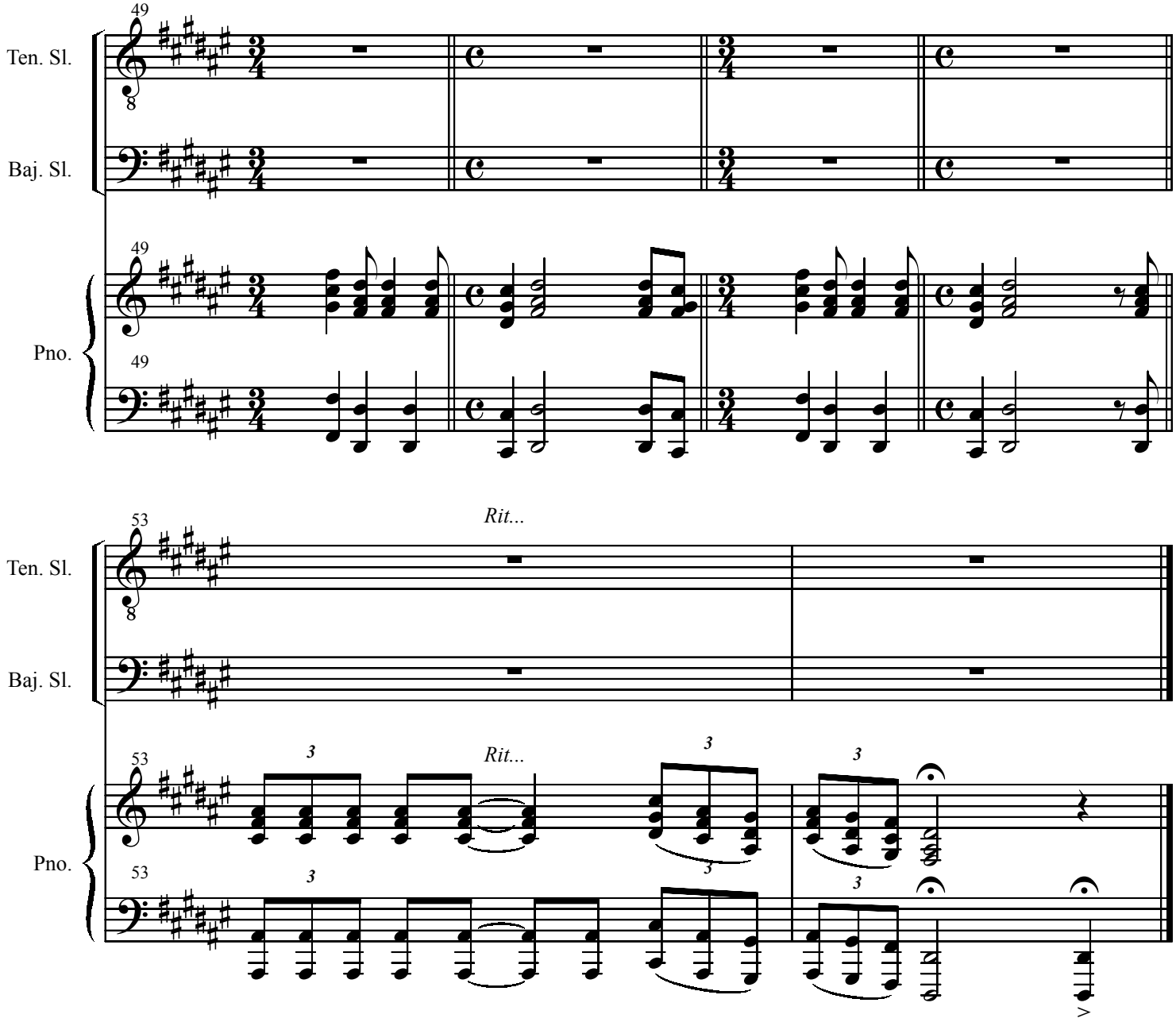
49
Ten. Sl.
Baj. Sl.
Pno.
49
49

53
Rit...
Ten. Sl.
Baj. Sl.
Pno.
53
Rit...
53

11- Sanctus - Santo

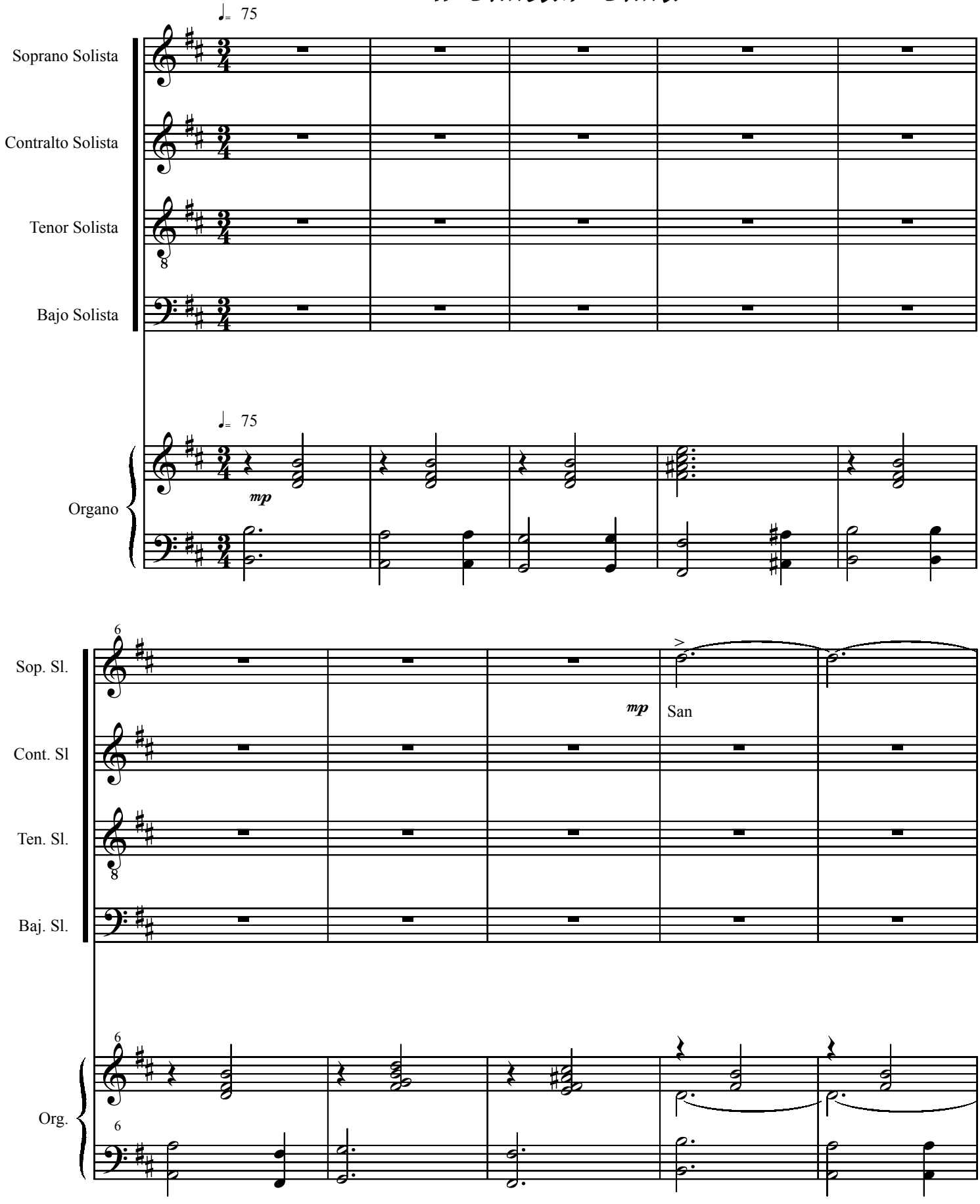

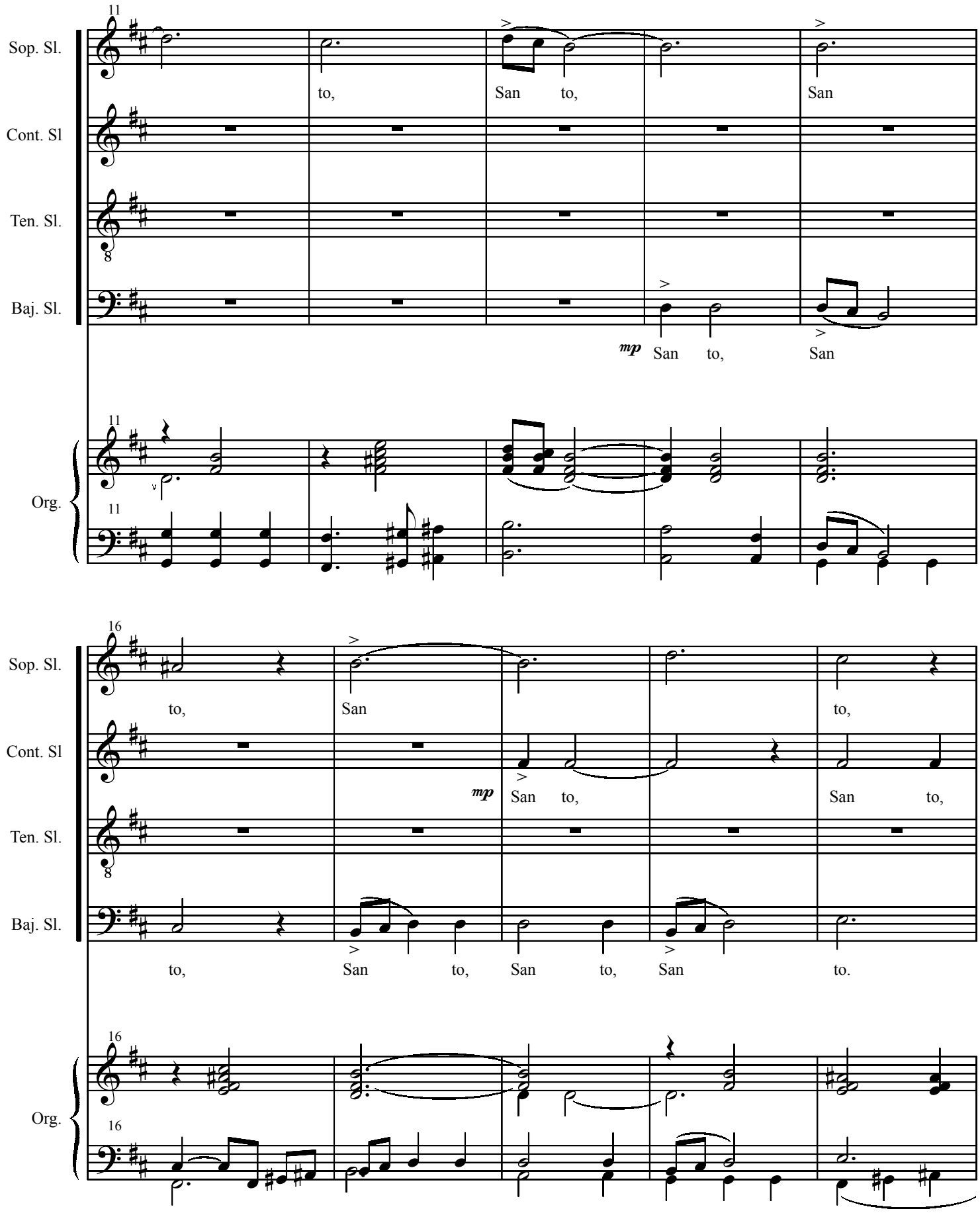
11
Sop. Sl.
Cont. Sl
Ten. Sl.
Baj. Sl.
Org.
to,
San to,
San
mp
San to,
San
16
to,
San
to,
mp
San to,
San to,
to,
San to, San to, San
to.

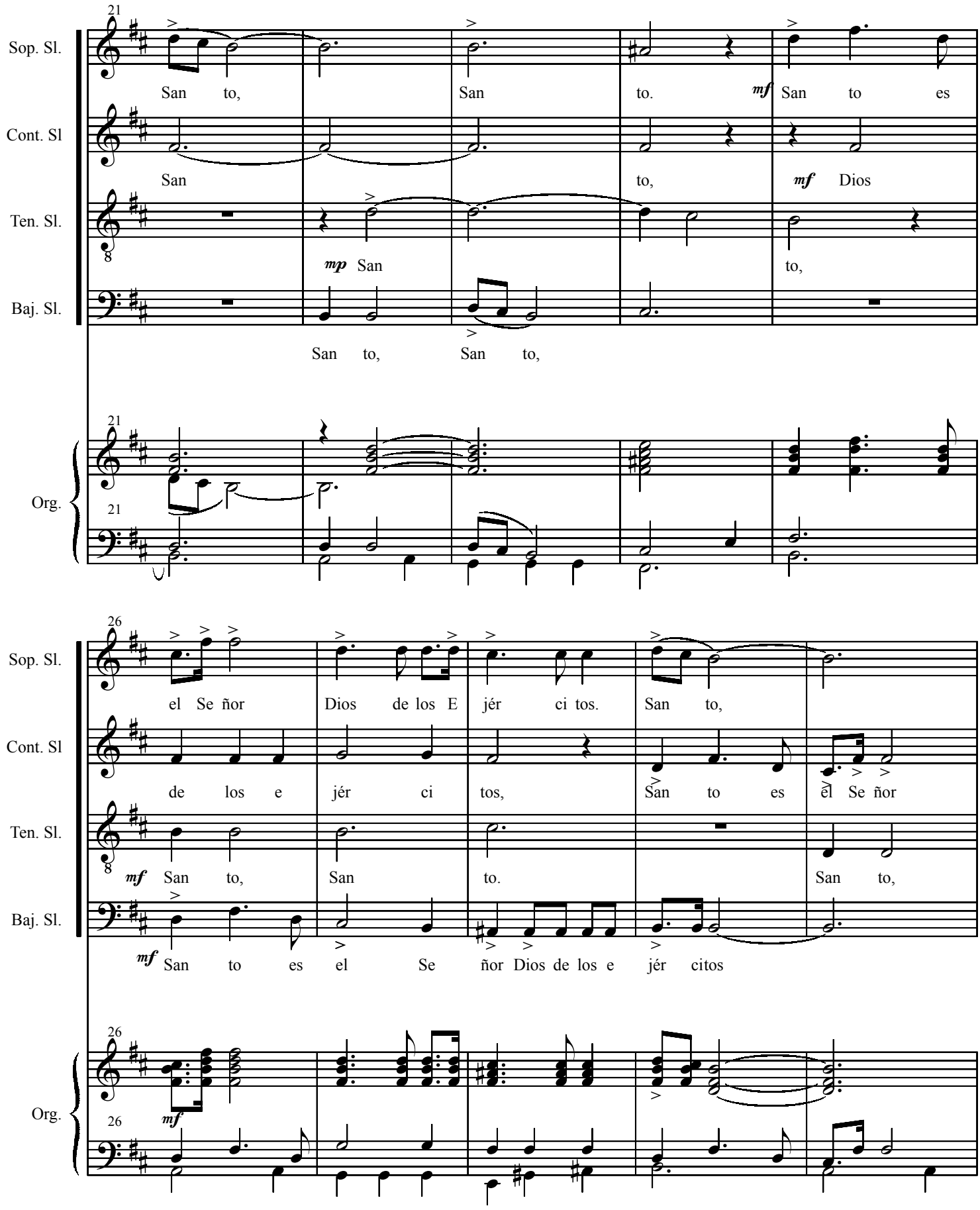
21
Sop. Sl.
San to,
San to.
mf San to es
Cont. Sl
San
to,
mf Dios
Ten. Sl.
mp San
to,
Baj. Sl.
San to, San to,
Org.
26
el Se ñor Dios de los E jér ci tos. San to,
de los e jér ci tos, San to es él Se ñor
mf San to, San to. San to,
mf San to es el Se ñor Dios de los e jér citos

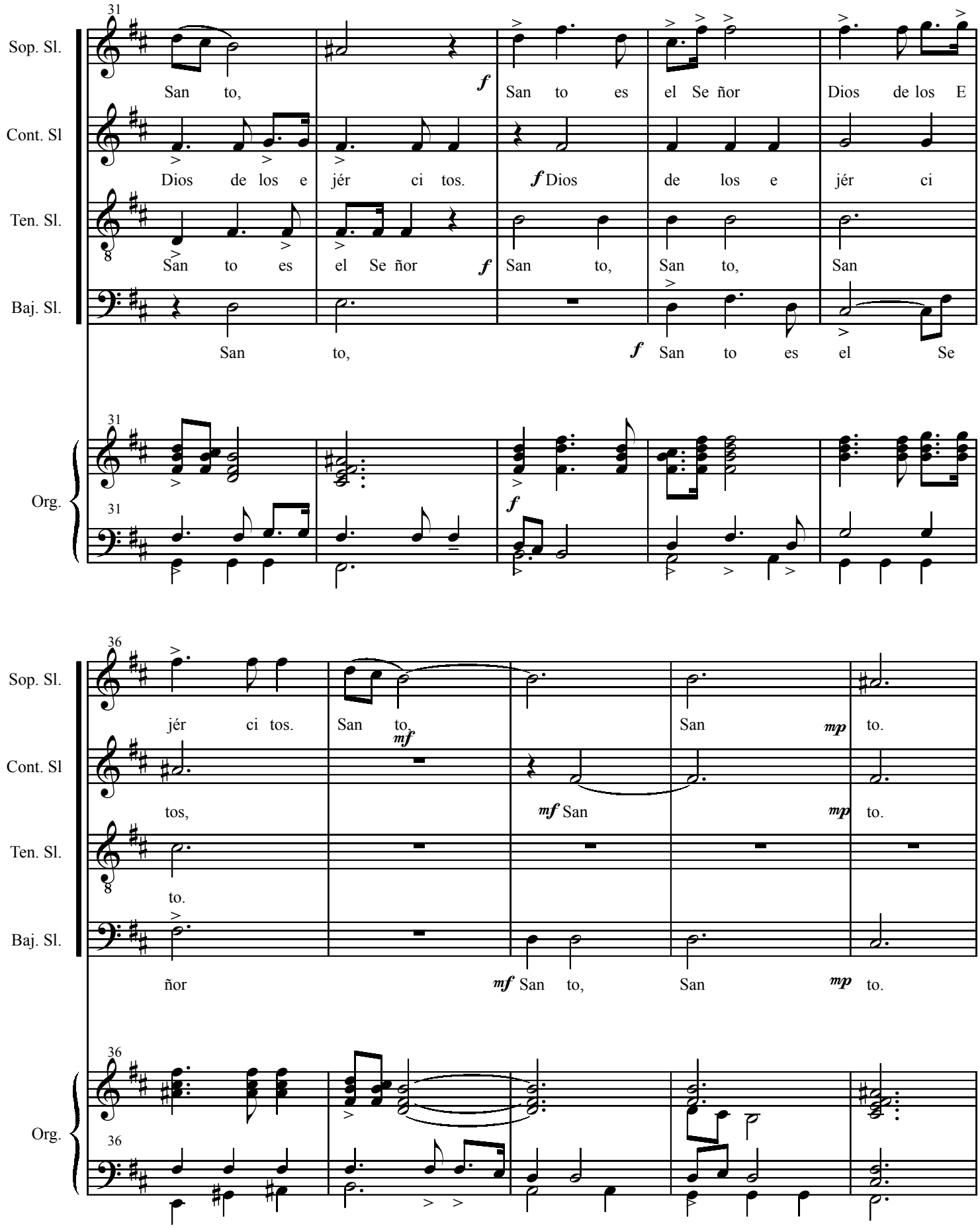
31
Sop. Sl.
San to,
f
San to es el Se ñor Dios de los E
Cont. Sl
Dios de los e jér ci tos.
f Dios de los e jér ci
Ten. Sl.
San to es el Se ñor
f
San to, San to, San
Baj. Sl.
San to,
f
San to es el Se
Org.
31
f
36
Sop. Sl.
jér ci tos. San to,
mf
San mp to.
Cont. Sl
tos,
mf San mp to.
Ten. Sl.
to.
Baj. Sl.
ñor
mf San to, San mp to.
Org.
36

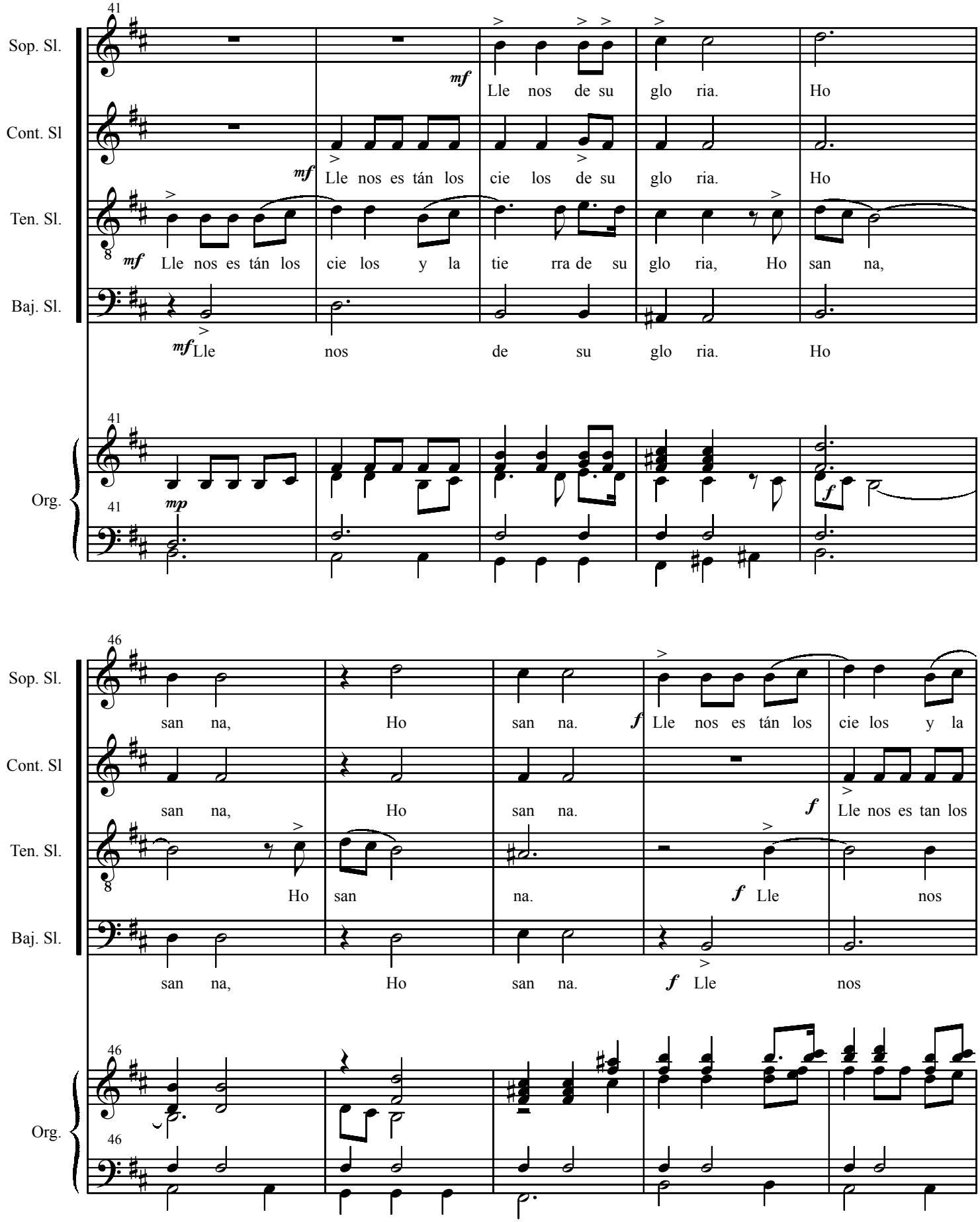
41
Sop. Sl.
Cont. Sl
Ten. Sl.
Baj. Sl.
Org.
mf
Lle nos de su glo ria. Ho
Lle nos es tán los cie los de su glo ria. Ho
Lle nos es tán los cie los y la tie rra de su glo ria, Ho san na,
Lle nos de su glo ria. Ho
mp
f
46
san na, Ho san na.
Lle nos es tán los cie los y la
Lle nos es tan los
Ho san na.
Lle nos
san na, Ho san na.
Lle nos

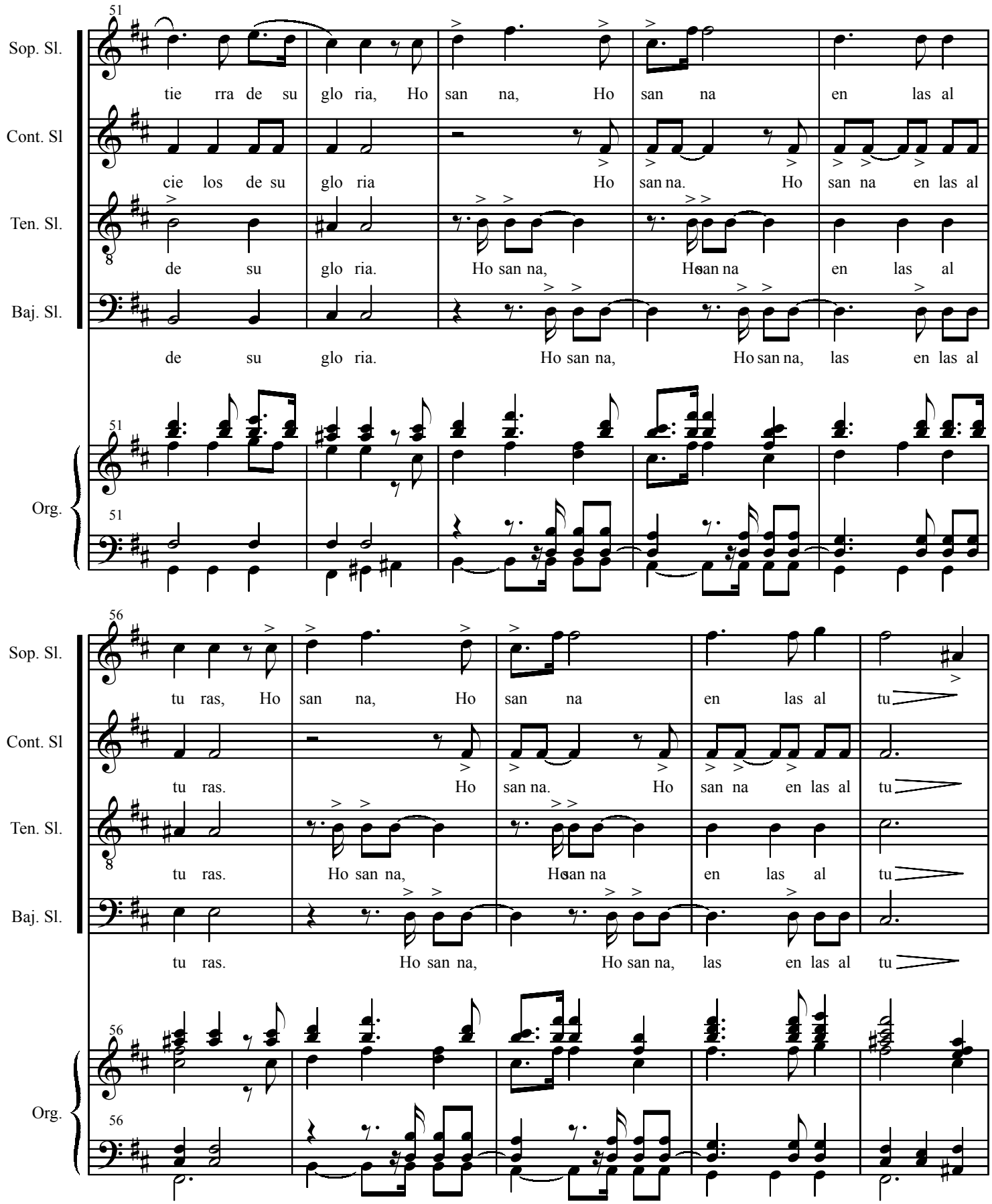
51
Sop. Sl.
tie rra de su glo ria, Ho san na, Ho san na en las al
Cont. Sl
cie los de su glo ria Ho san na. Ho san na en las al
Ten. Sl.
de su glo ria. Ho san na, Ho san na en las al
Baj. Sl.
de su glo ria. Ho san na, Ho san na, las en las al
Org.
56
Sop. Sl.
tu ras, Ho san na, Ho san na en las al tu
Cont. Sl
tu ras. Ho san na. Ho san na en las al tu
Ten. Sl.
tu ras. Ho san na, Ho san na en las al tu
Baj. Sl.
tu ras. Ho san na, Ho san na, las en las al tu
Org.

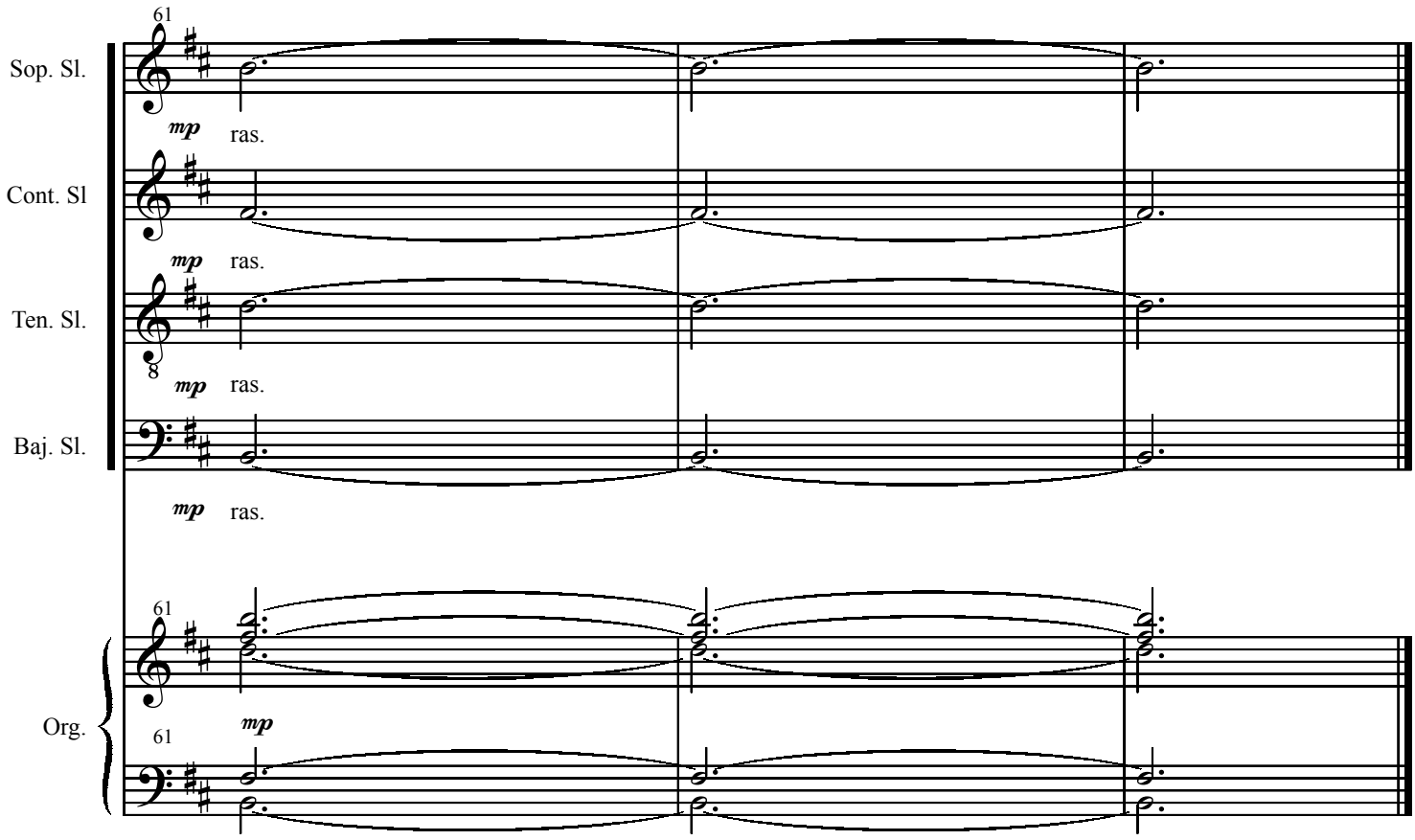
61
Sop. Sl.
mp
ras.
Cont. Sl
mp
ras.
Ten. Sl.
8
mp
ras.
Baj. Sl.
mp
ras.
61
Org.
61
mp

12 -Benedictus - Bendito

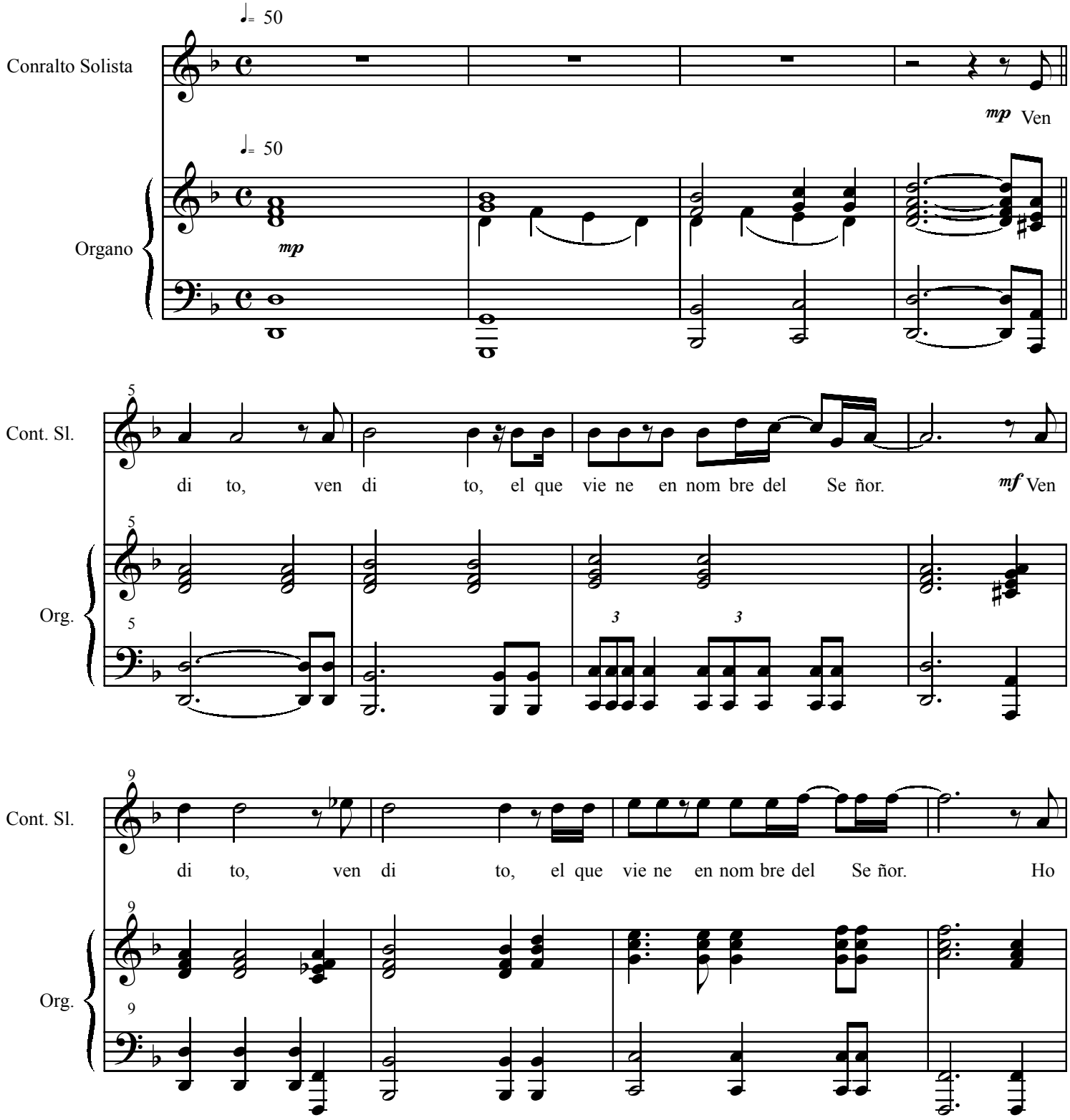

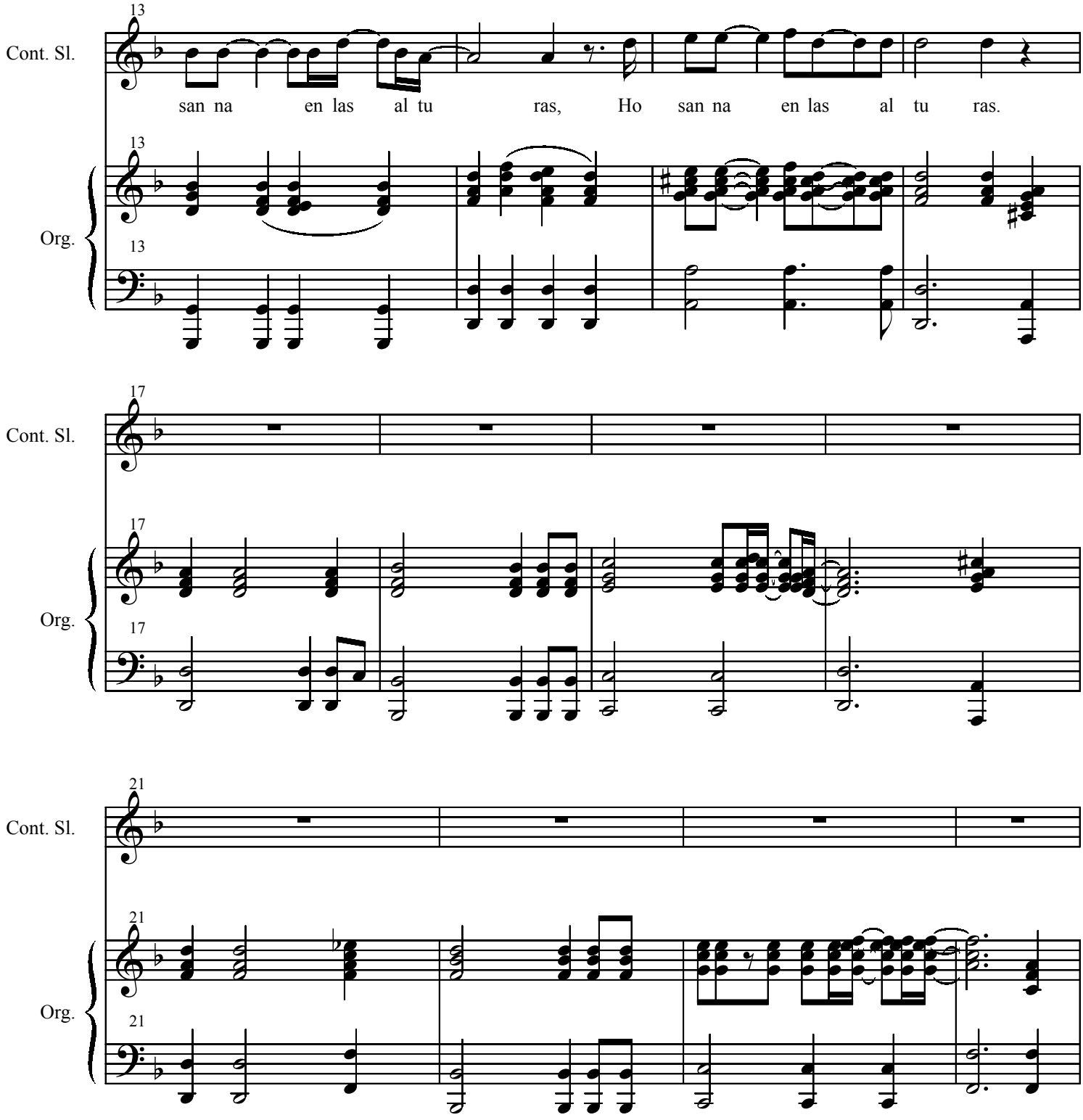
13
Cont. Sl.
san na en las al tu ras, Ho san na en las al tu ras.
13
Org.
13
17
Cont. Sl.
17
Org.
17
21
Cont. Sl.
21
Org.
21

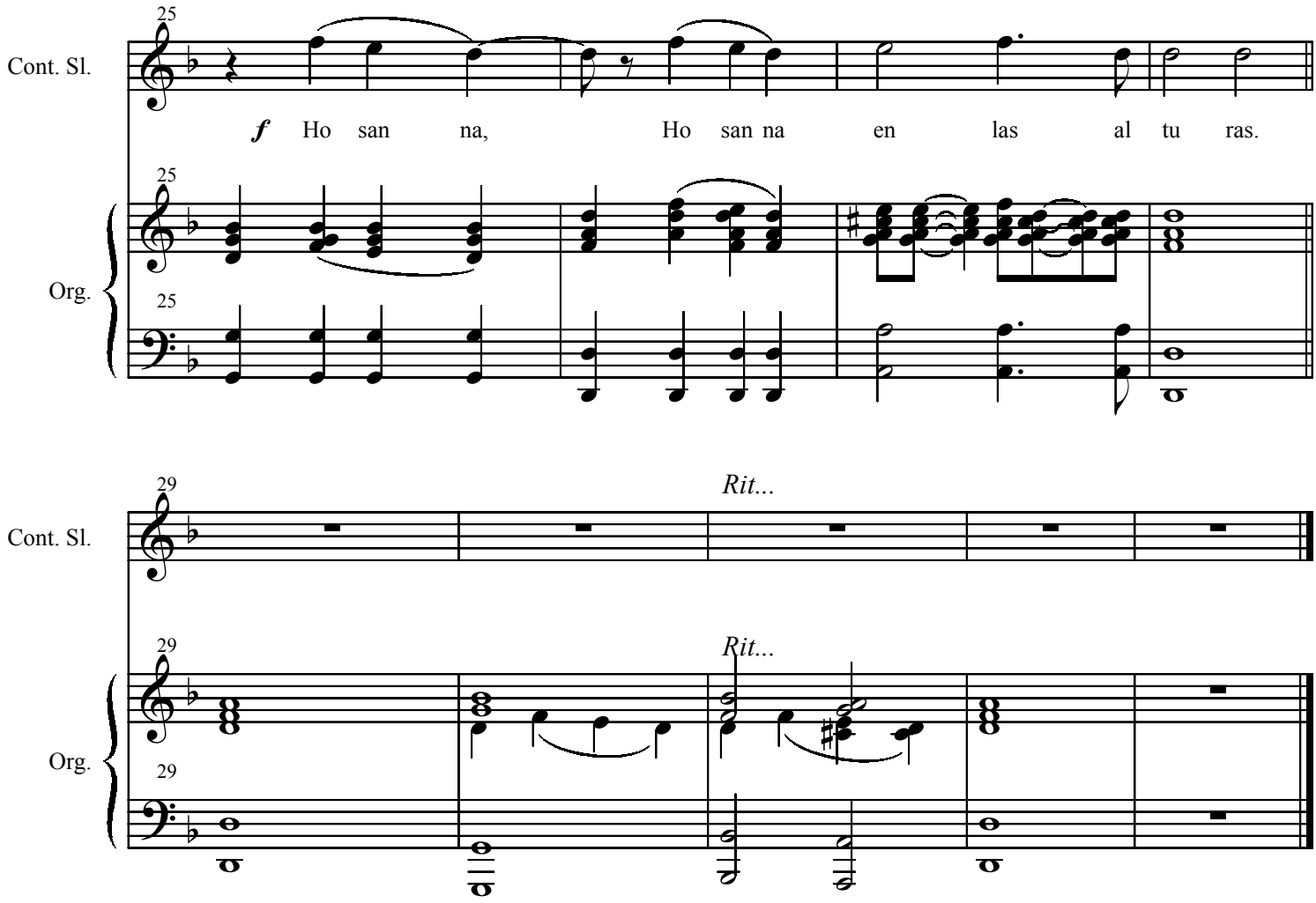
25
Cont. Sl.
f Ho san na, Ho san na en las al tu ras.
25
Org.
25

29
Rit...
Cont. Sl.
29
Rit...
Org.
29

13 - Agnus Dei - Cordero de Dios

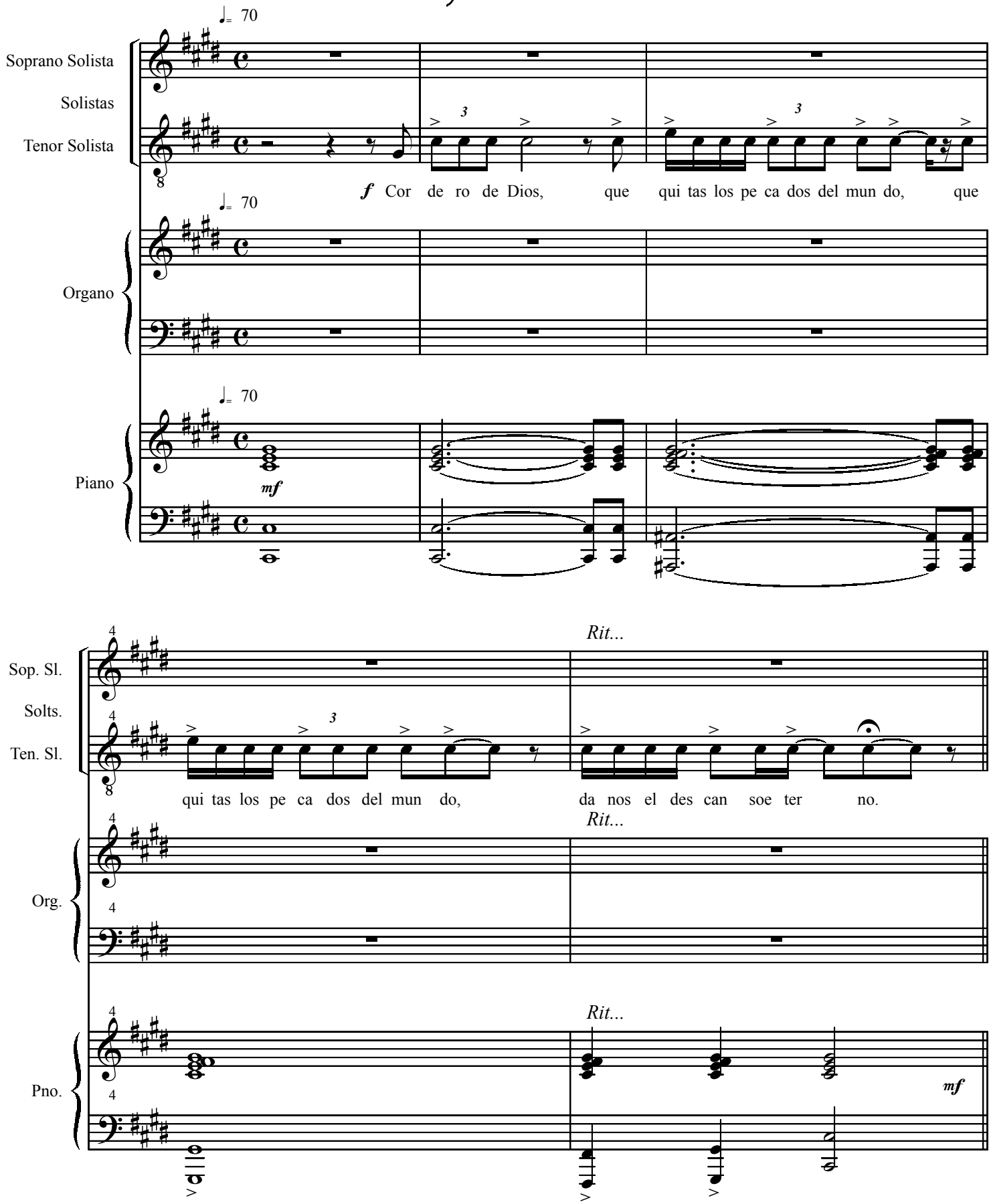

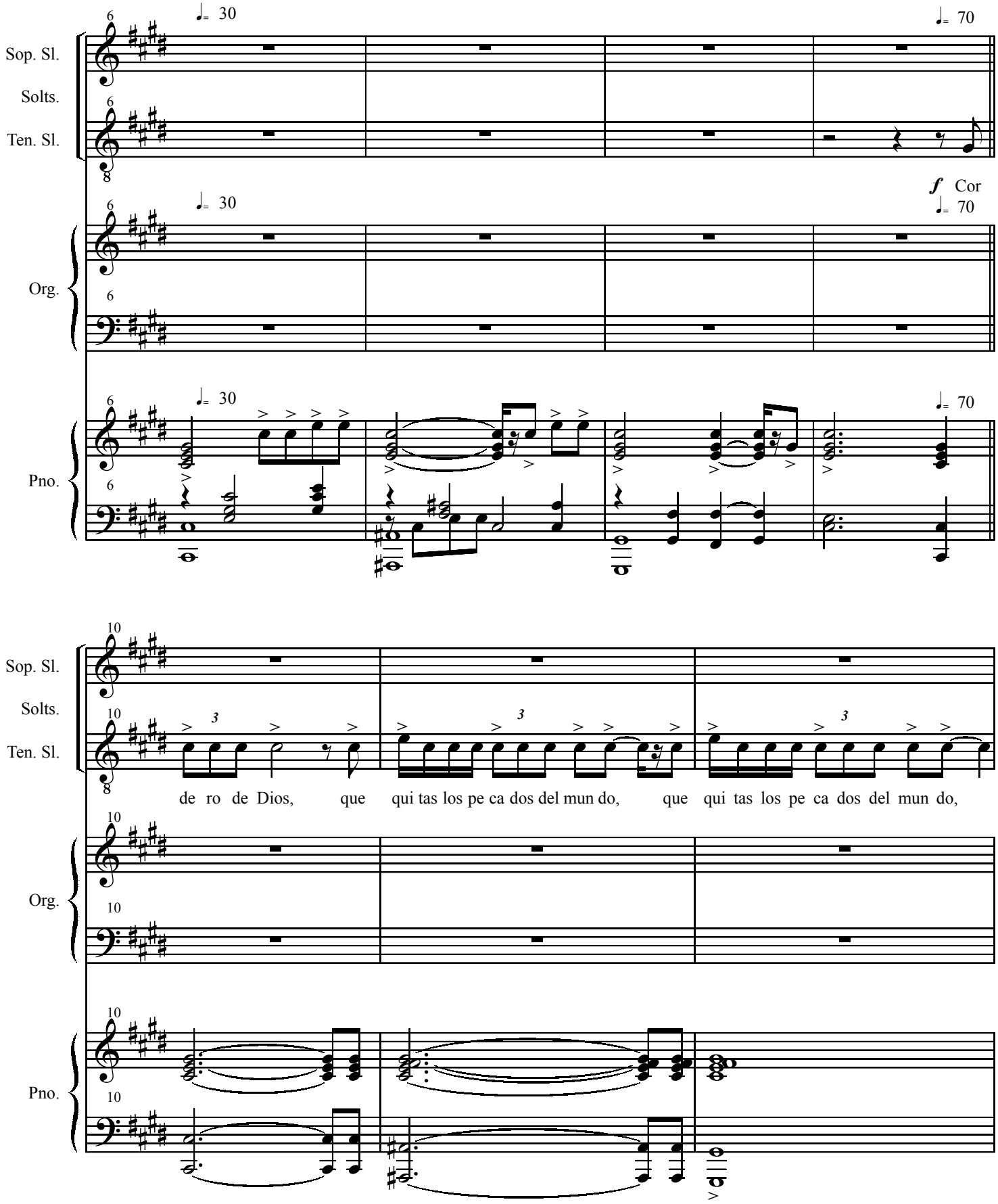
Sop. Sl.
Solts.
Ten. Sl.
Org.
Pno.
♩= 30
♩= 70
f Cor
de ro de Dios, que qui tas los pe ca dos del mun do, que qui tas los pe ca dos del mun do,

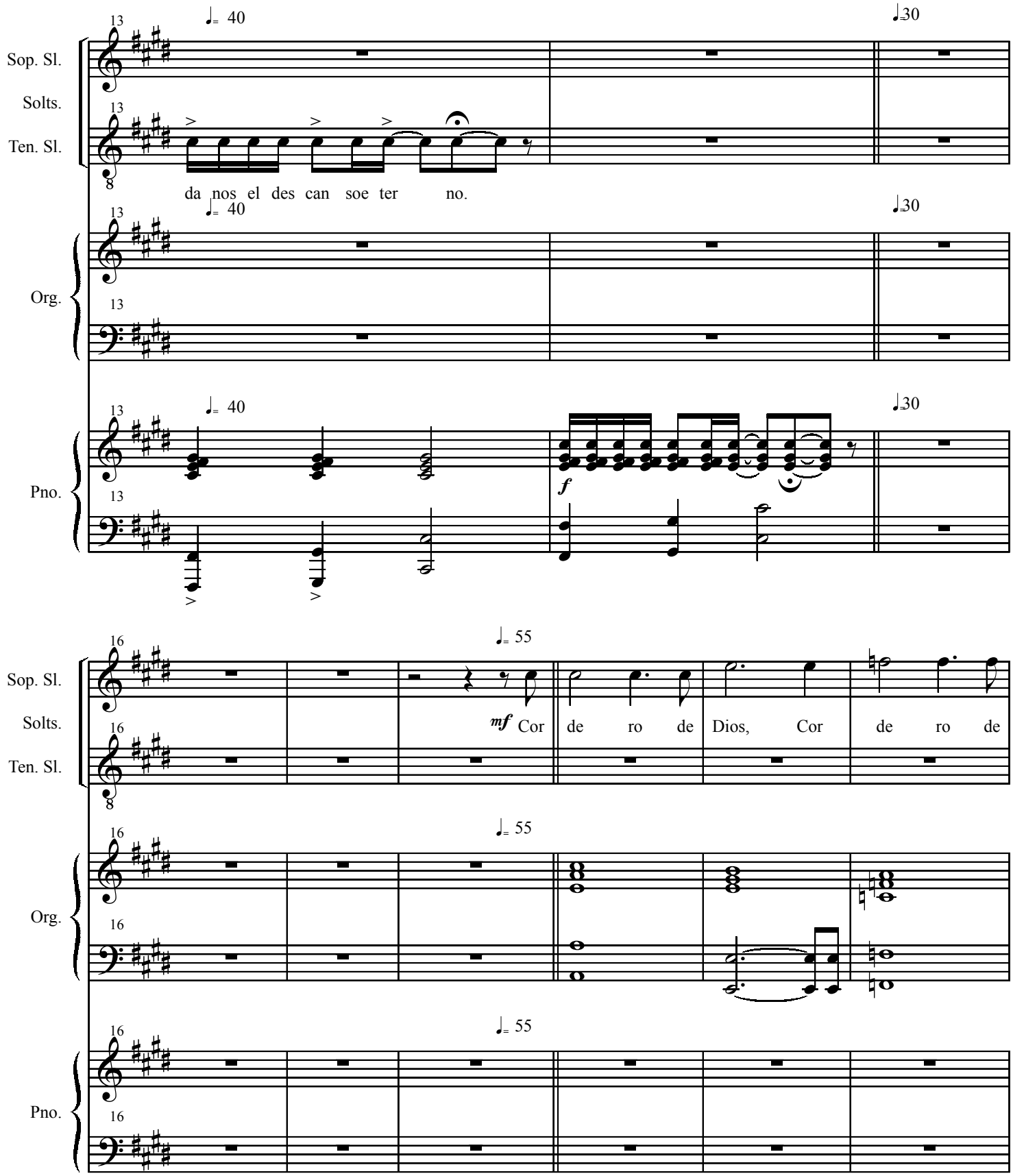
Sop. Sl.
Solts.
Ten. Sl.
Org.
Pno.
13
16
♩= 40
♩= 30
♩= 55
da nos el des can soe ter no.
mf Cor de ro de Dios, Cor de ro de
f

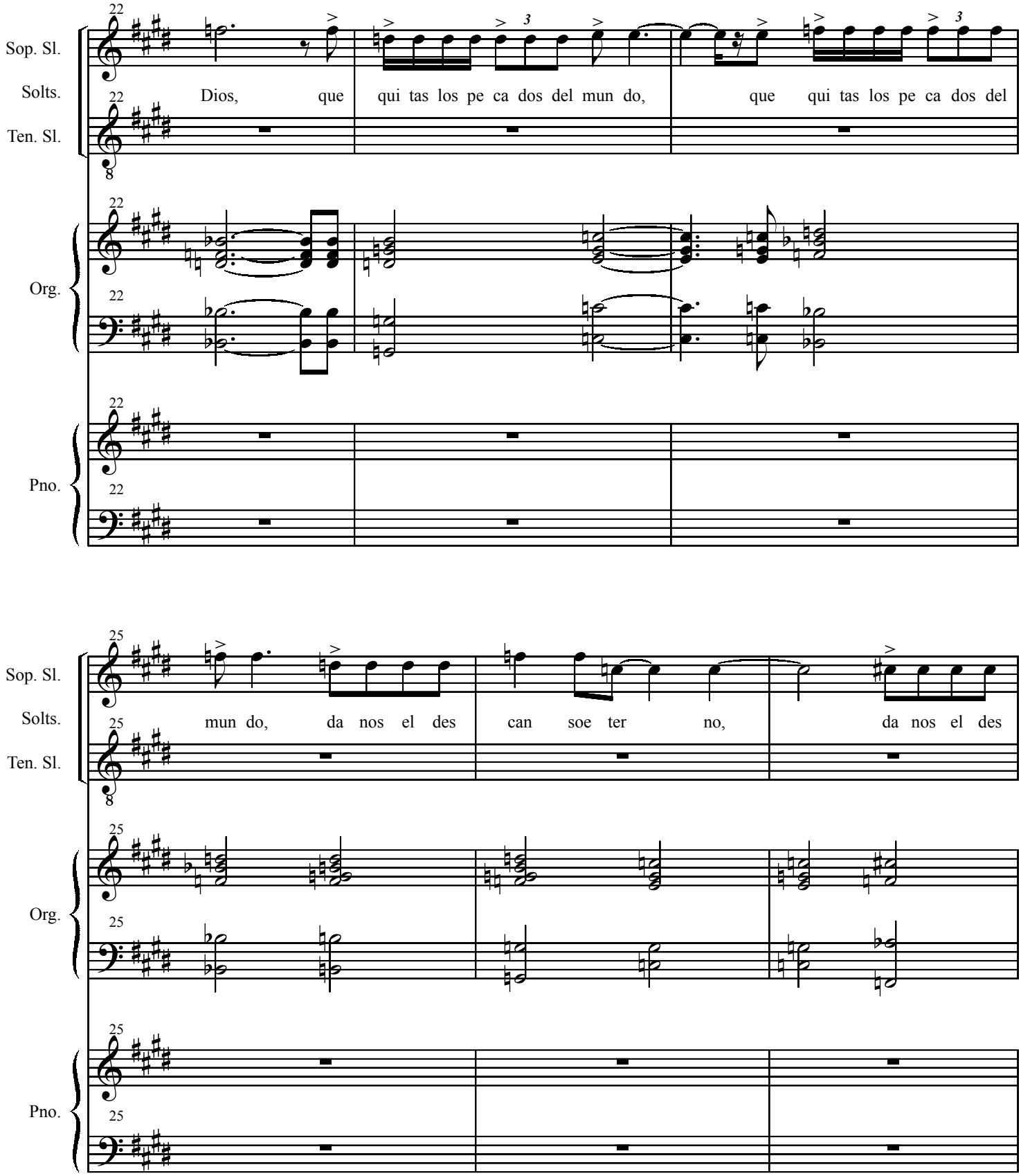
Sop. Sl.
Solts.
Ten. Sl.
Org.
Pno.
22
Dios, que qui tas los pe ca dos del mun do, que qui tas los pe ca dos del
25
mun do, da nos el des can soe ter no, da nos el des

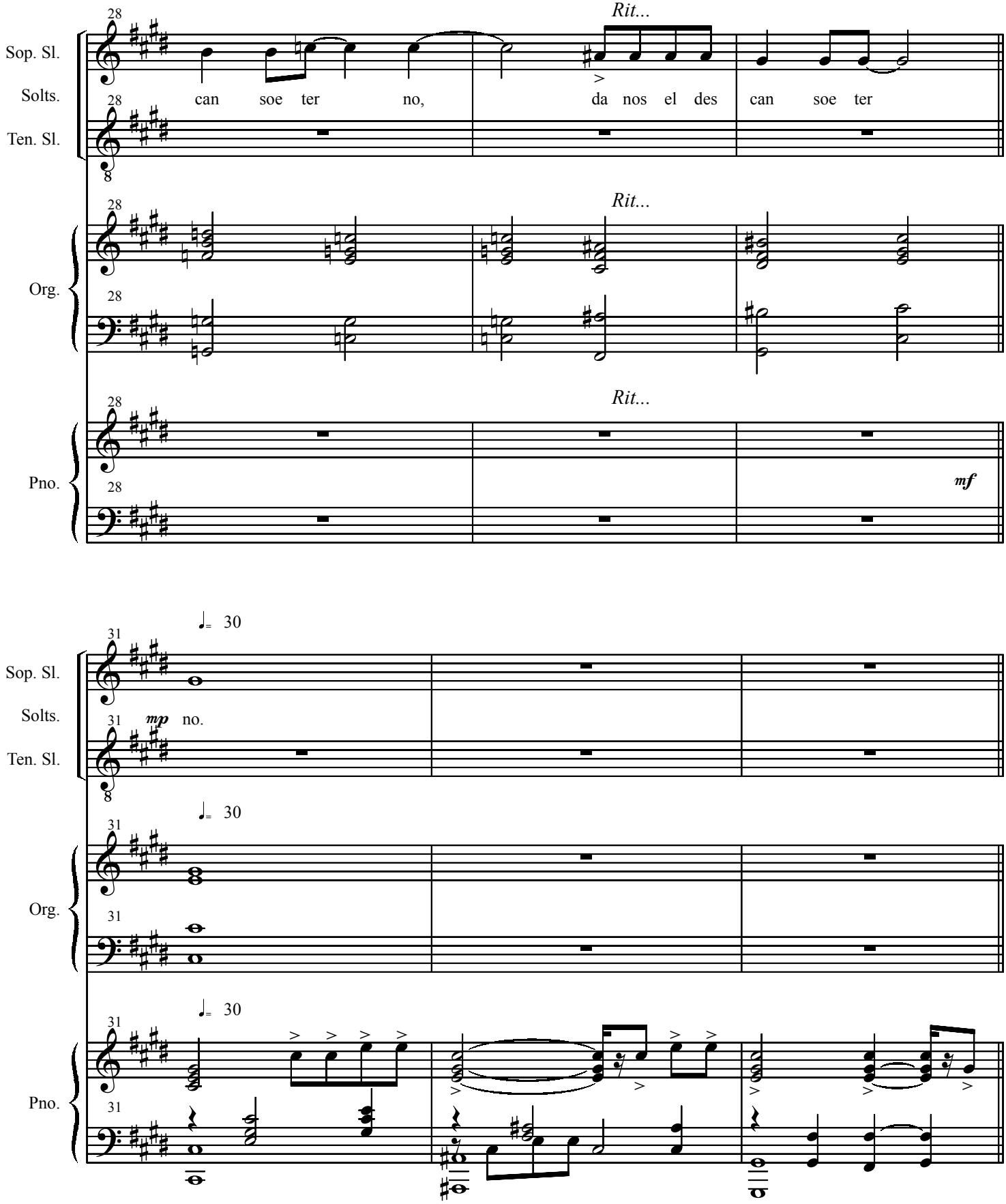
28
Rit...
Sop. Sl.
Solts.
Ten. Sl.
can soe ter no,
da nos el des
can soe ter
Org.
Pno.
mf
31
30
mp
no.

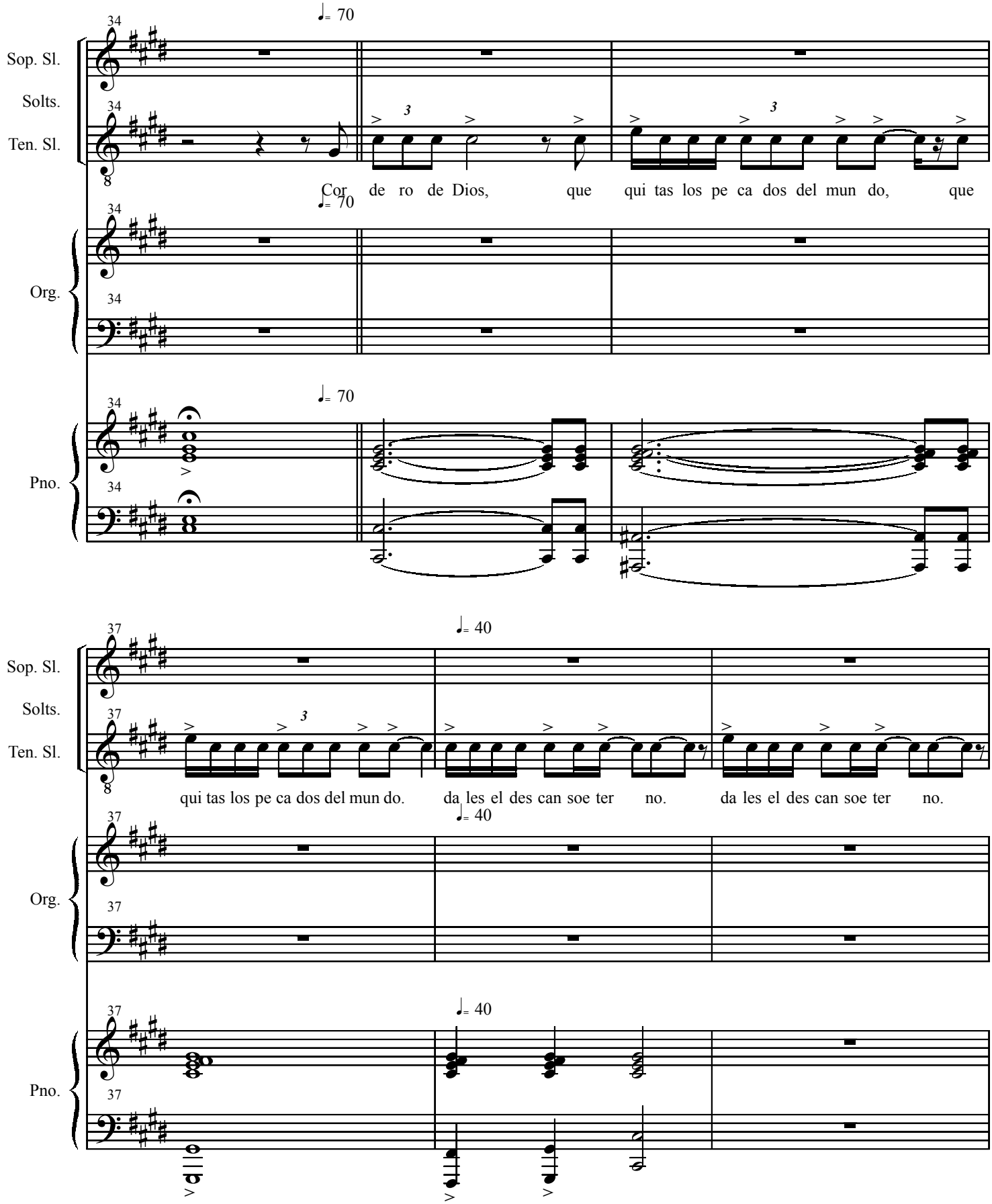
Sop. Sl.
Solts.
Ten. Sl.
Org.
Pno.
34
37
♩= 70
♩= 40
Cor de ro de Dios, que qui tas los pe ca dos del mun do, que
qui tas los pe ca dos del mun do.
da les el des can soe ter no.
da les el des can soe ter no.

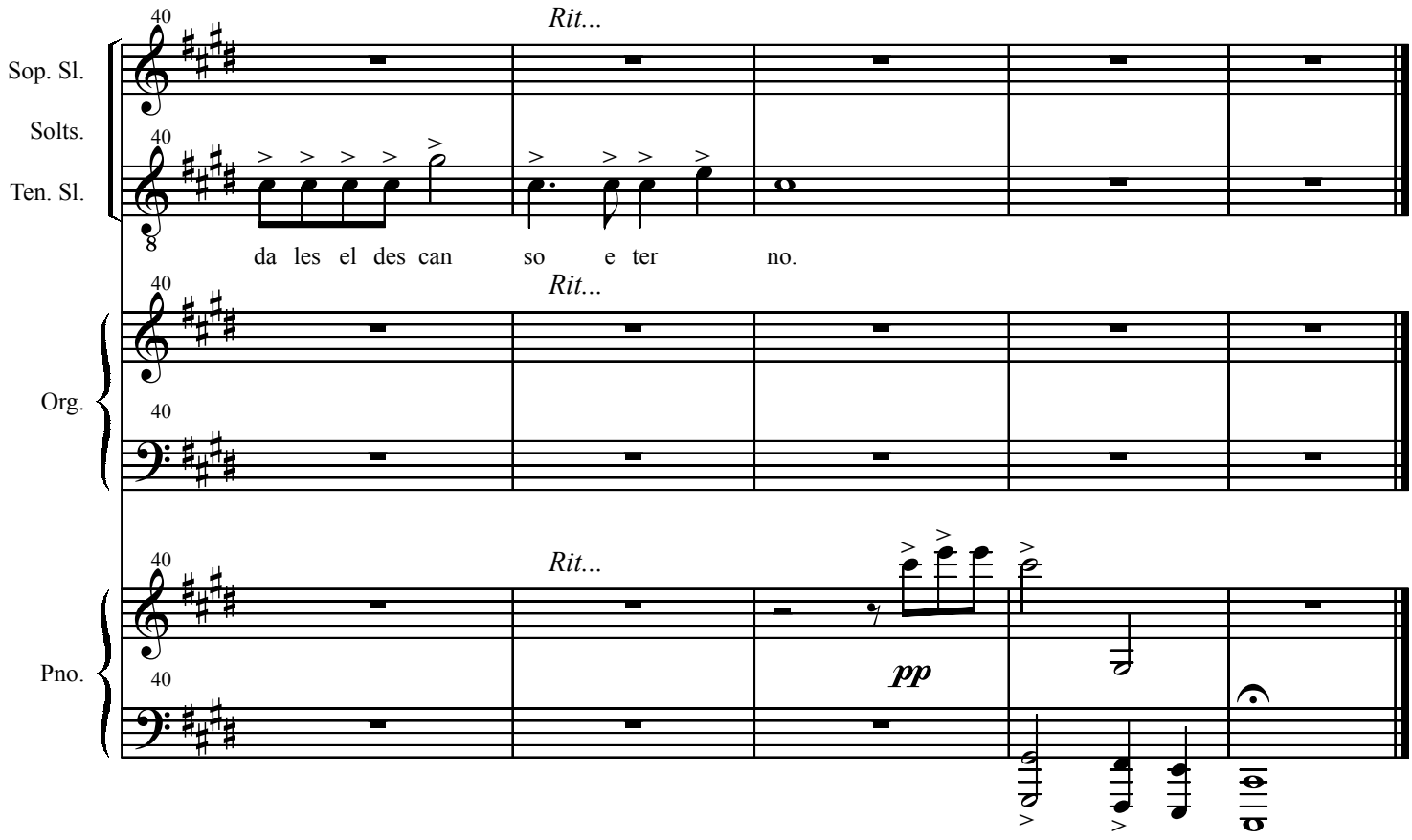
Sop. Sl.
Solts.
Ten. Sl.
Org.
Pno.
40
Rit...
da les el des can so e ter no.
pp

14- Lux aeternam - La luz inextinguible brille para ellos

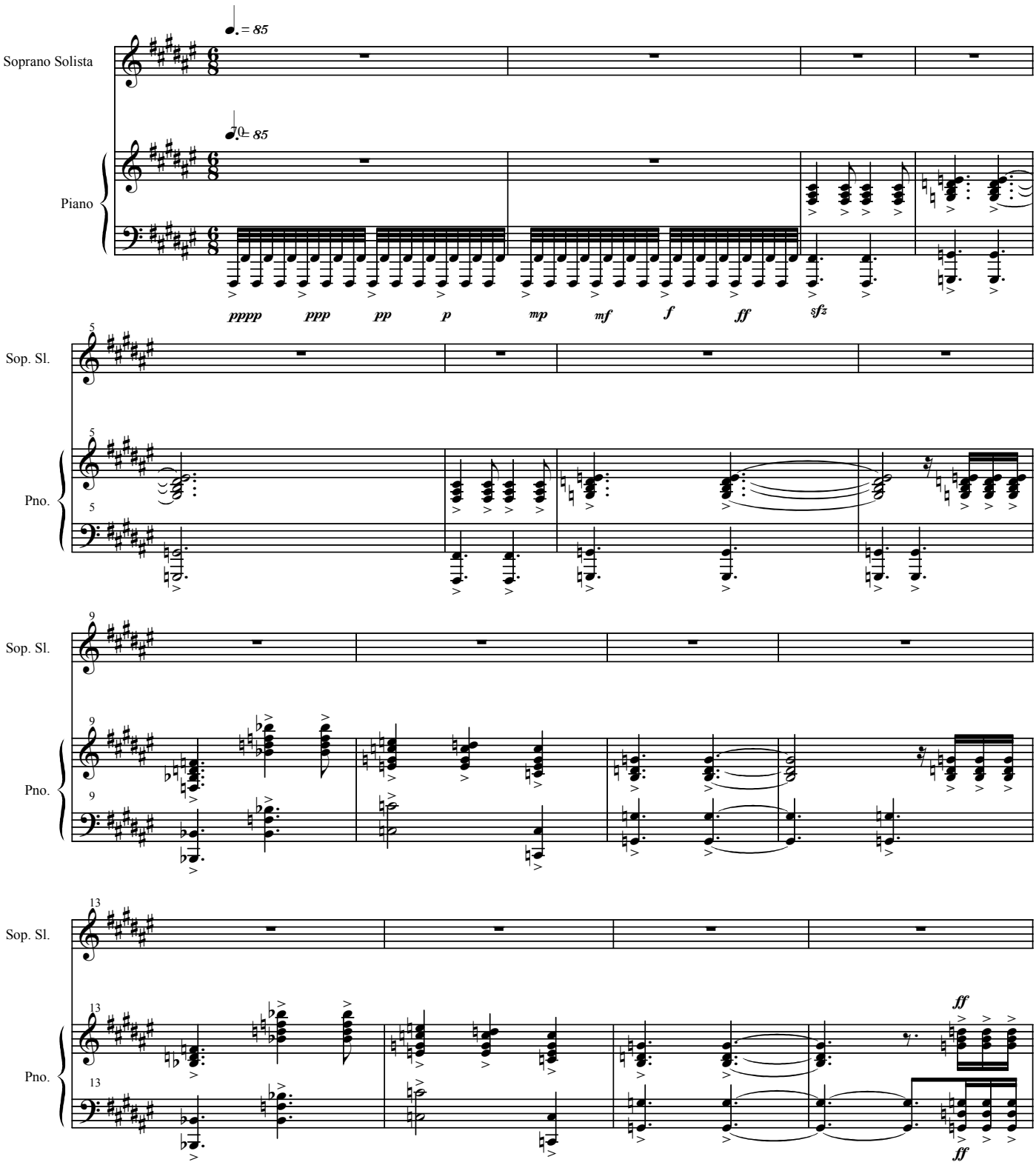

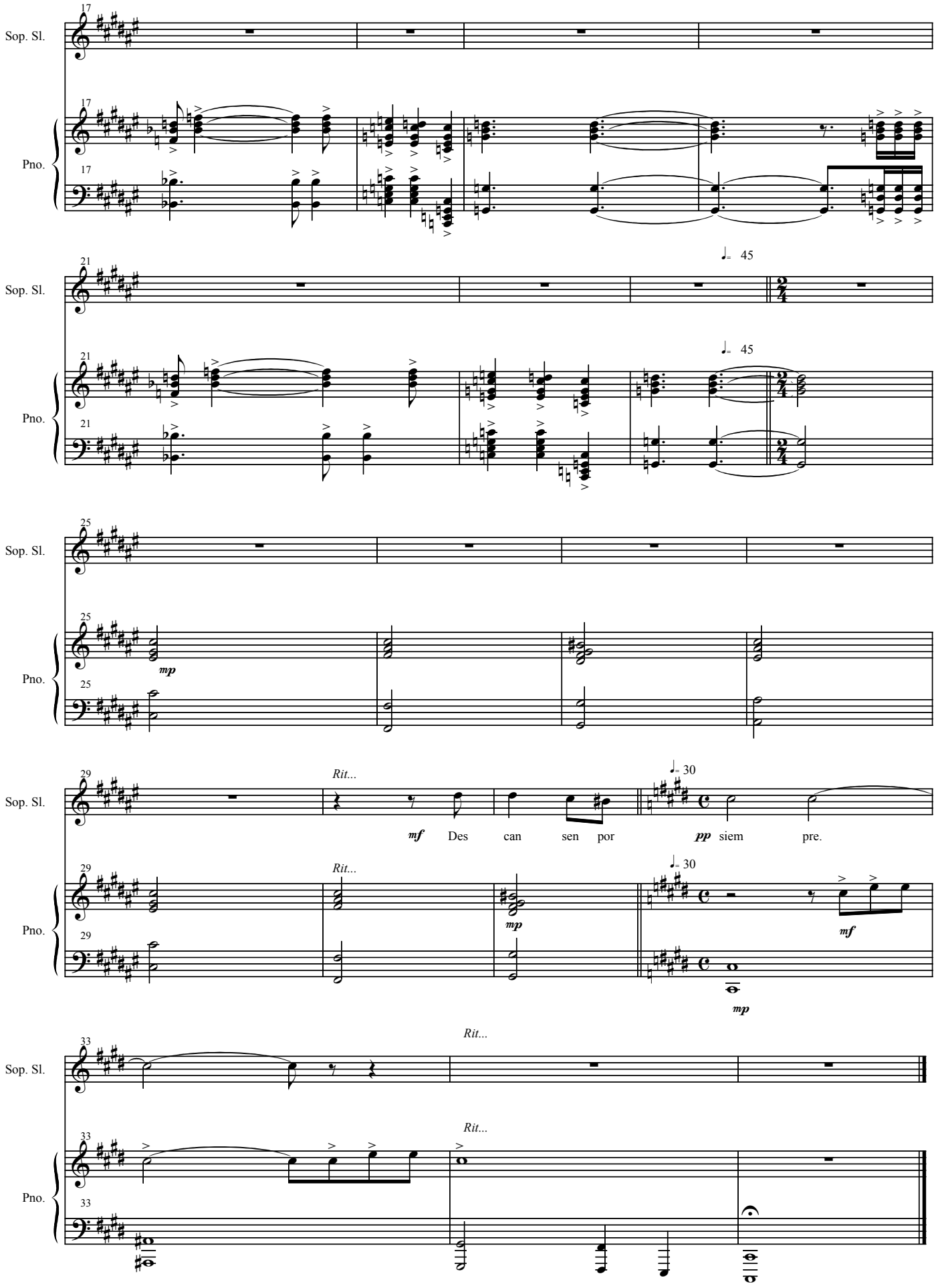
Sop. Sl.
Pno.
17
21
♩= 45
25
29
Rit...
♩= 30
mf Des can sen por
pp siem pre.
mp
33