Al Señor de Villamil

Andante apasionado

Eingerichtet von Stefan Apke

José Viñas (1823 – 1888)

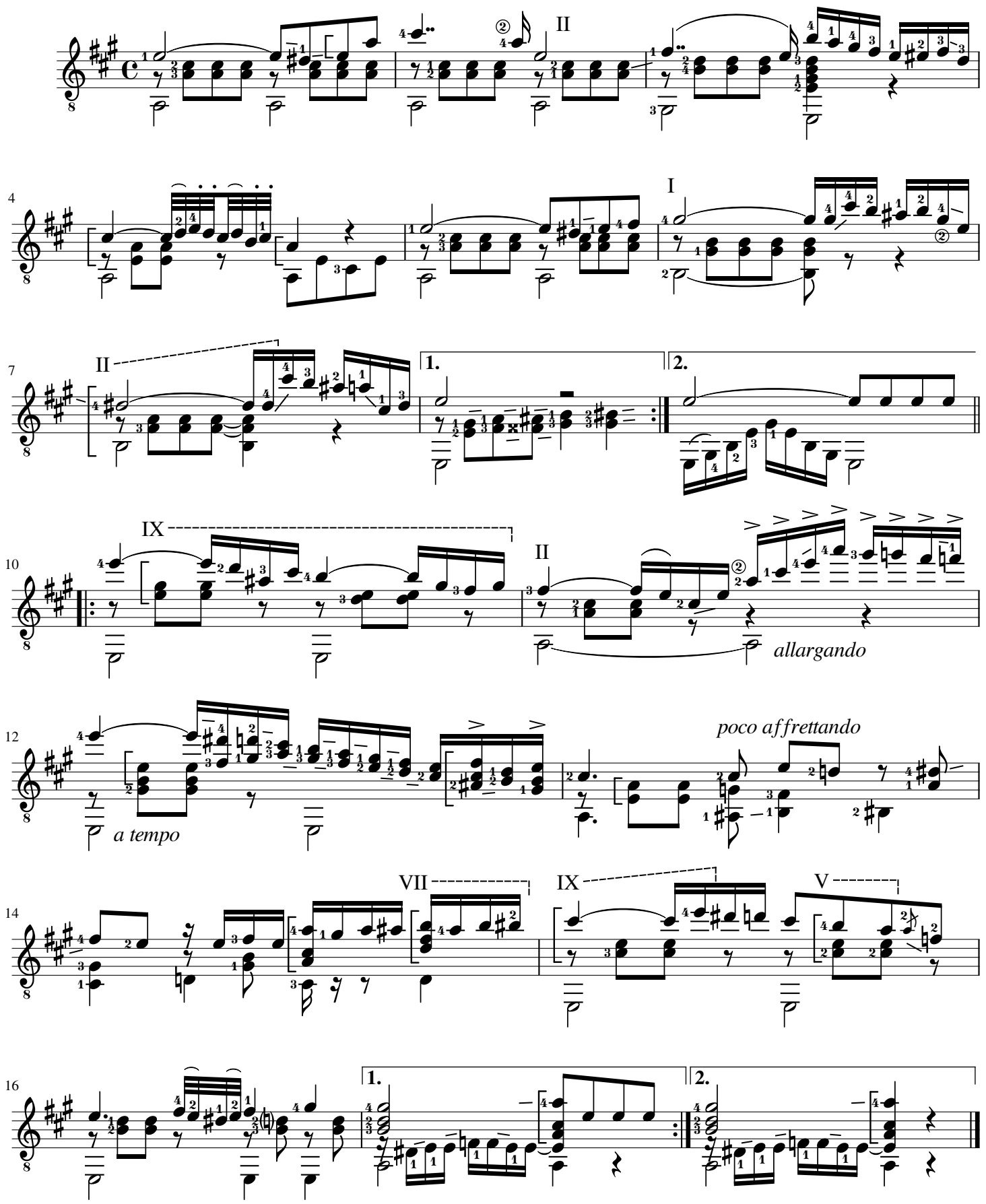

© Stefan Apke, Vlotho an der Weser, 12. Dezember 2017