Neue Lieder geselliger Freude.

2ter Heft.

BLB Badische Landesbibliothek
Karlsruhe

Lebhaft. N. L. 2.

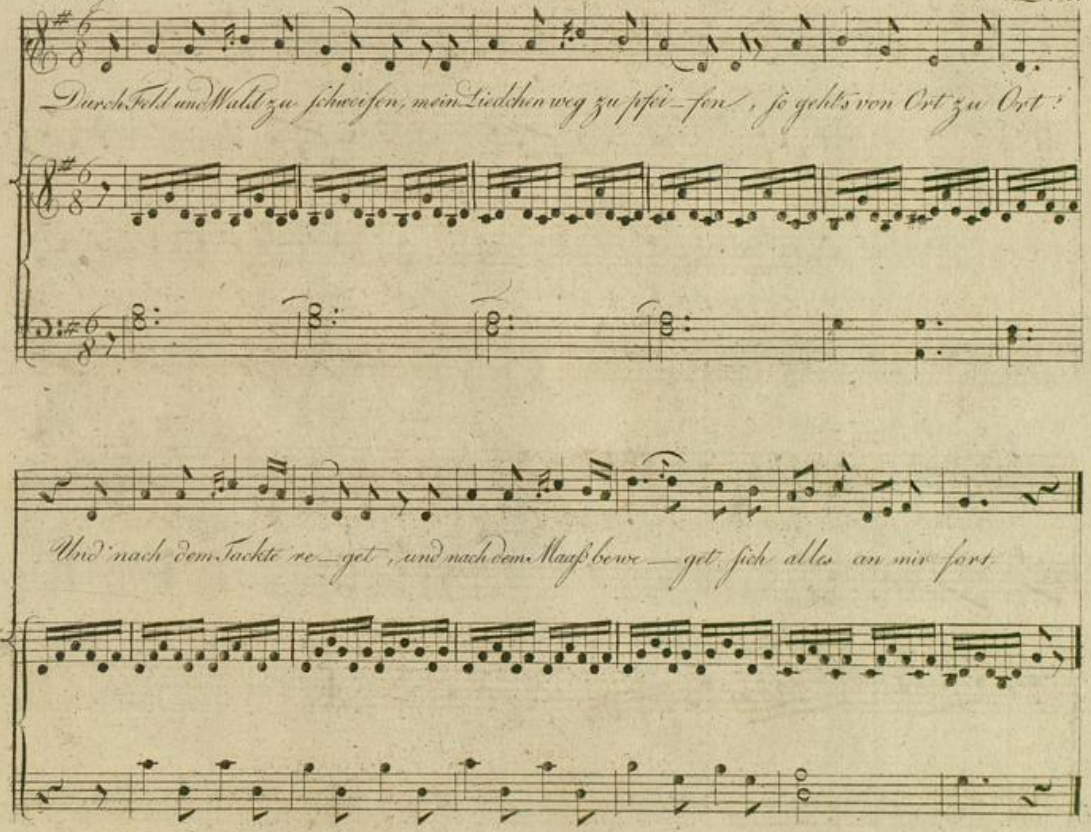
Durch Feld und Wald zu schweifen, mein Liedchen weg zu pfei-fen, so gehts von Ort zu Ort:
Und nach dem Tackte re-get, und nach dem Mauß bewe-get sich alles an mir fort.

Fröhlich.

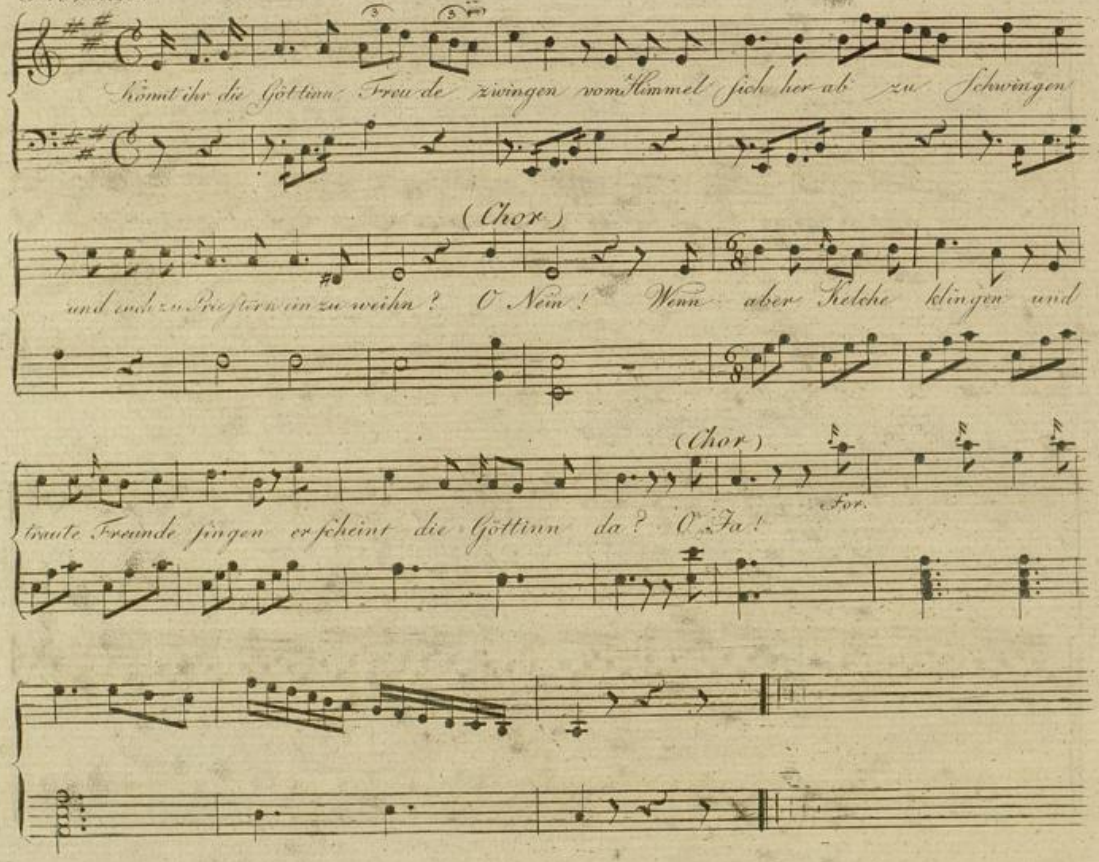

Badische Landesbibliothek
Karlsruhe

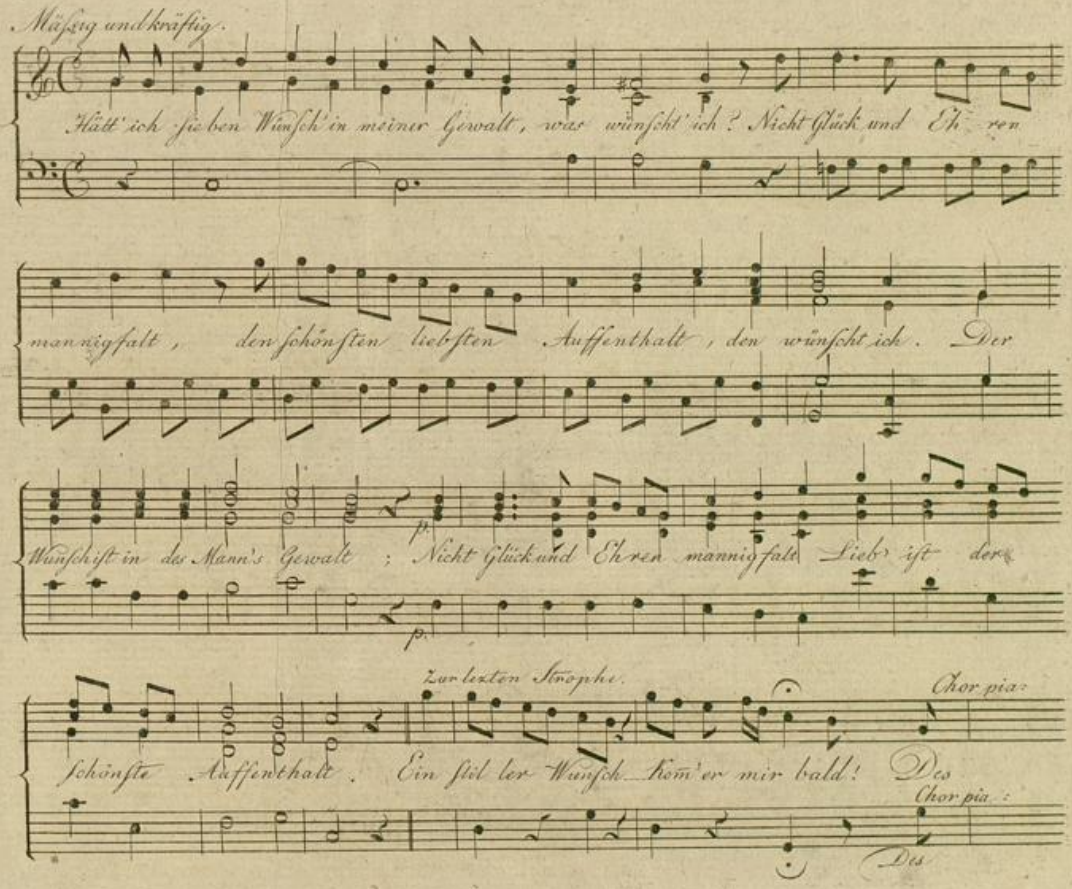
Mäßig und kräftig.
Hätt' ich sieben Wünsch in meiner Gewalt, was wünscht' ich? Nicht Glück und Ehren
mannigfalt, den schönsten liebsten Auffenthalt, den wünscht ich. Der
Wünschst in des Mann's Gewalt; Nicht Glück und Ehren mannigfalt Lieb' ist der
Zur letzten Strophe.
Chor pia:
schönste Auffenthalt. Ein stil ler Wunsch kom'er mir bald! Des
Chor pia:
Dis

Ruhig.

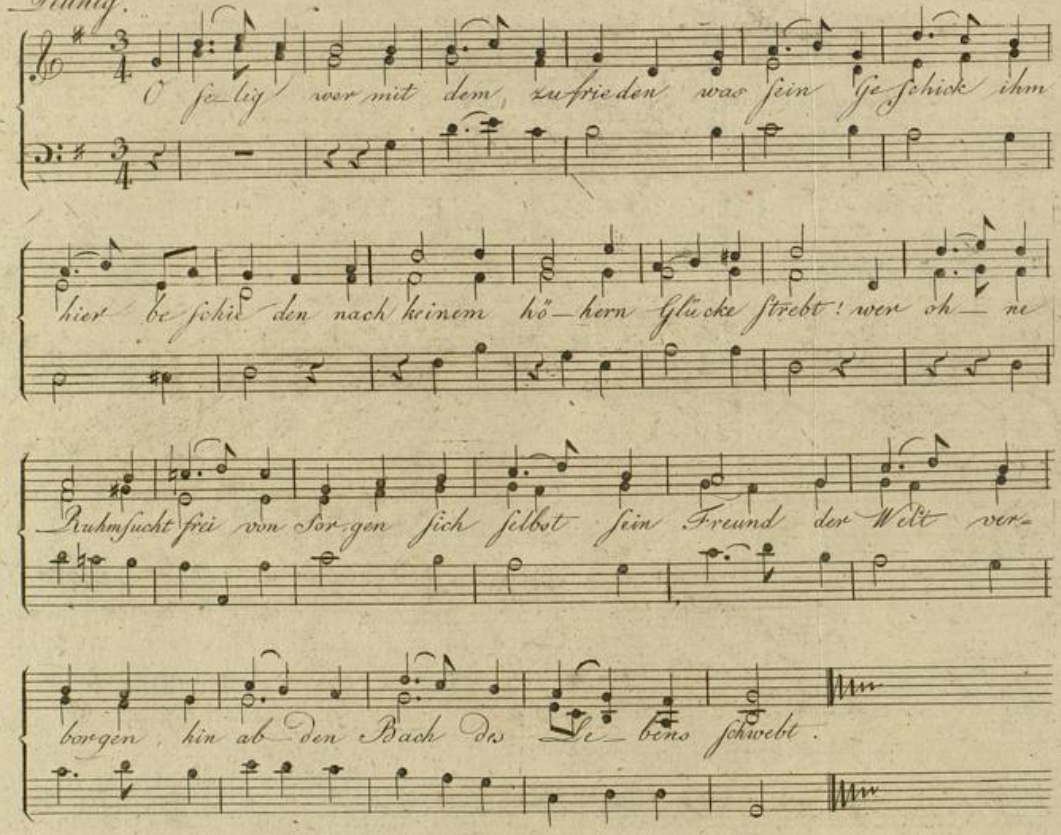

Badische Landesbibliothek
Karlsruhe

Feierlich froh.

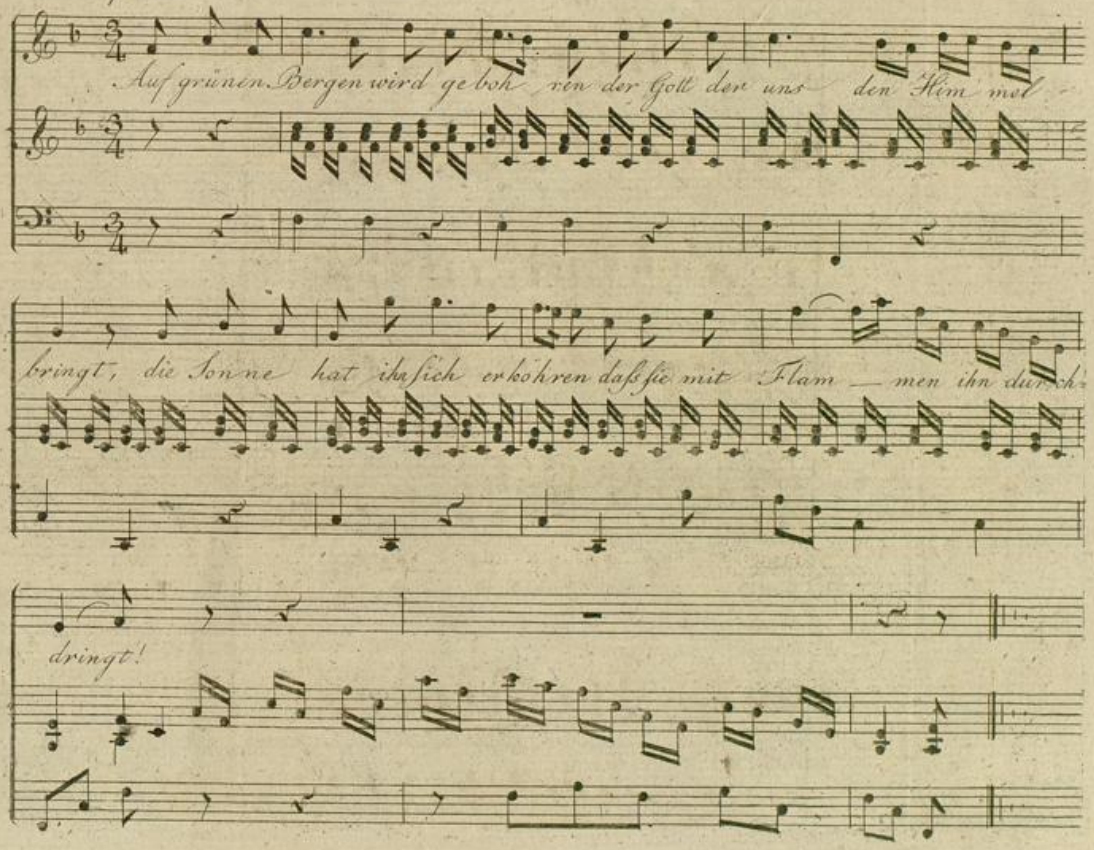

Badische Landesbibliothek
Karlsruhe

6.

Froh zweistimig.

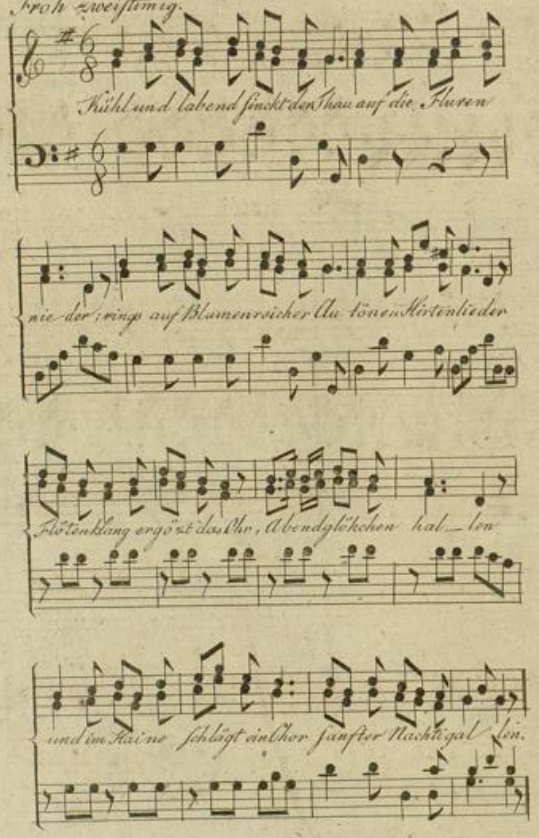

Lebhaft.

7.

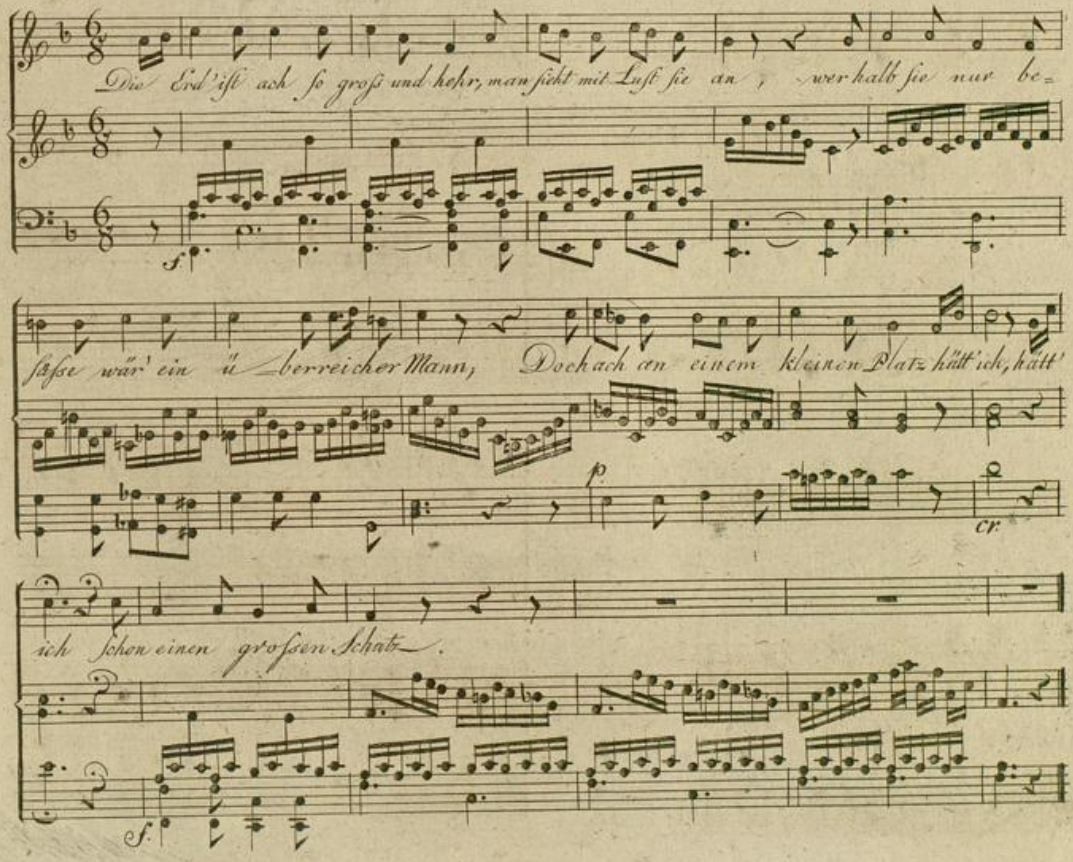
Die Erd' ist ach so groß und hehr, man sieht mit Lust sie an, wer halb sie nur be-
f.
sässe wär' ein überreicher Mann, Doch ach an einem kleinen Platz hätt' ich, hätt'
p.
cr.
ich schon einen großen Schatz.
f.

8.

Lebhaft.

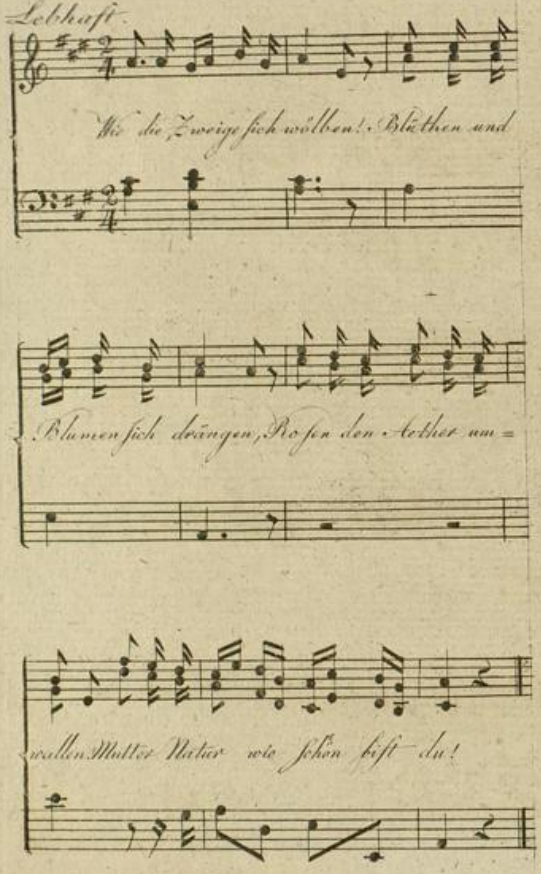

9.

Feierlich doch. Zweistimmig.

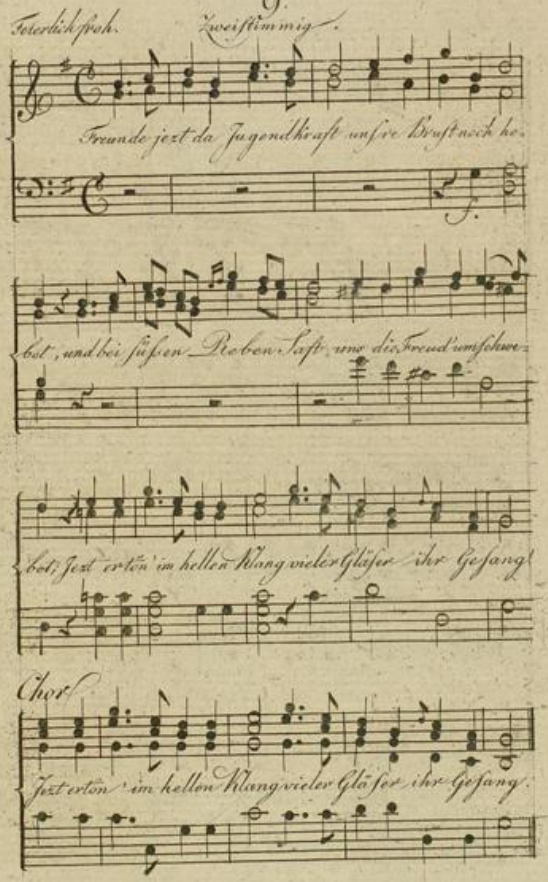

Badische Landesbibliothek
Karlsruhe

Lustig. 10.

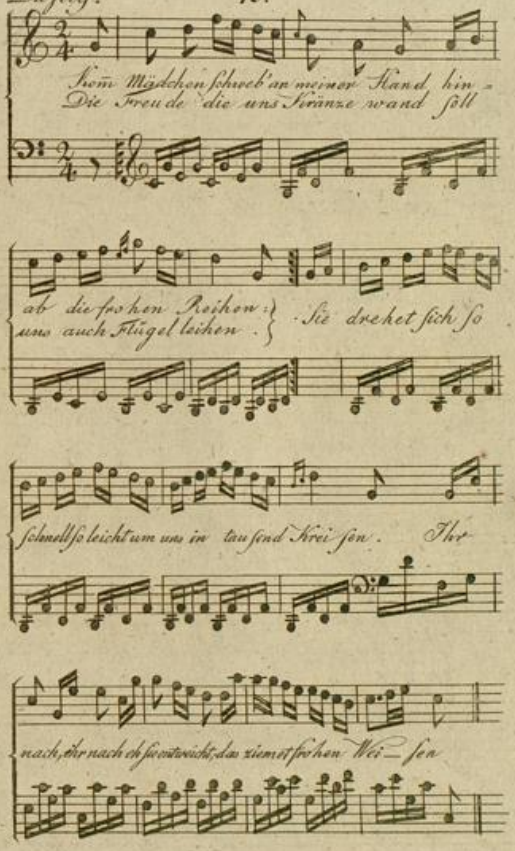
Schön Mädchen schweb' an meiner Hand hin -
Die Freude die uns Kränze wand fällt
ab die frohen Reihen: Sie drehet sich so
uns auch Flügel leihen.
schnell so leicht um uns in tausend Krei sen. Ihr
nach, ihr nach eh sie entweicht, das ziemt frohen Wei sen

Mäßig doch mit Feuer. dreistimmig für zwei Tenore und eine Baßstimme.

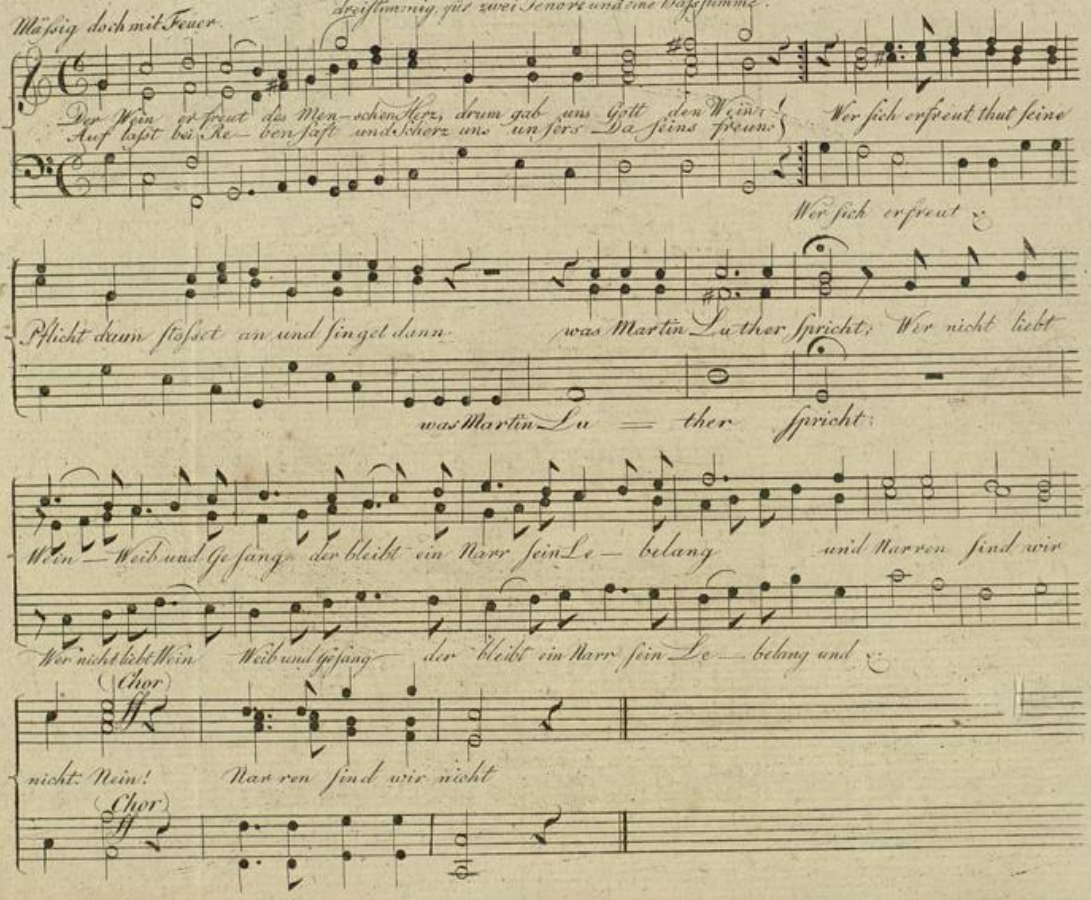

12.

Im Chor zu singen.

Lebhaft.

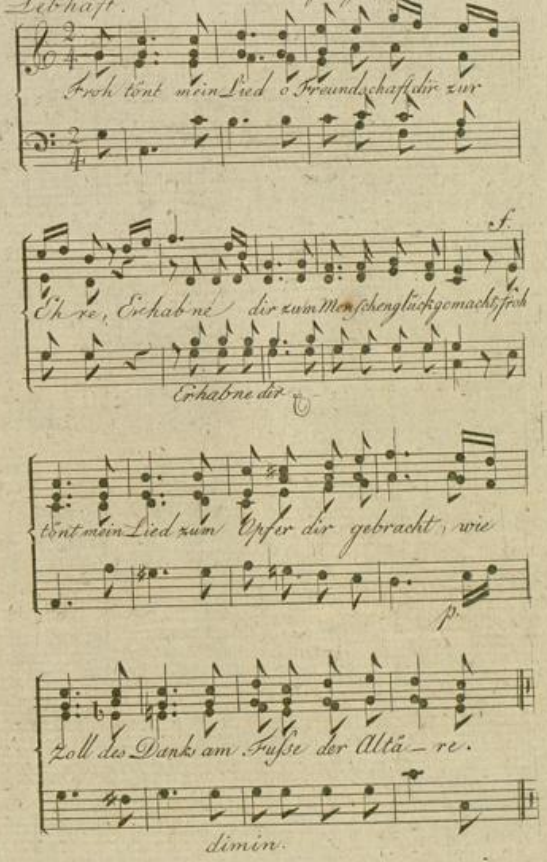

Gesezt.

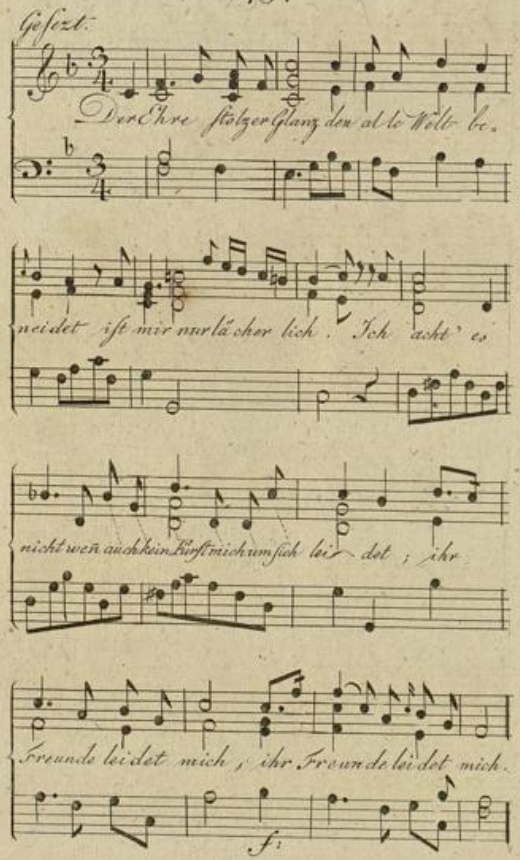
Der Ehre stolzer Glanz den alle Welt be-
neidet ist mir nur lächerlich. Ich acht' es
nicht wenn auch kein Fürst mich um sich lei-det; ihr
Freunde leidet mich, ihr Freunde leidet mich.
fz

Lebhaft

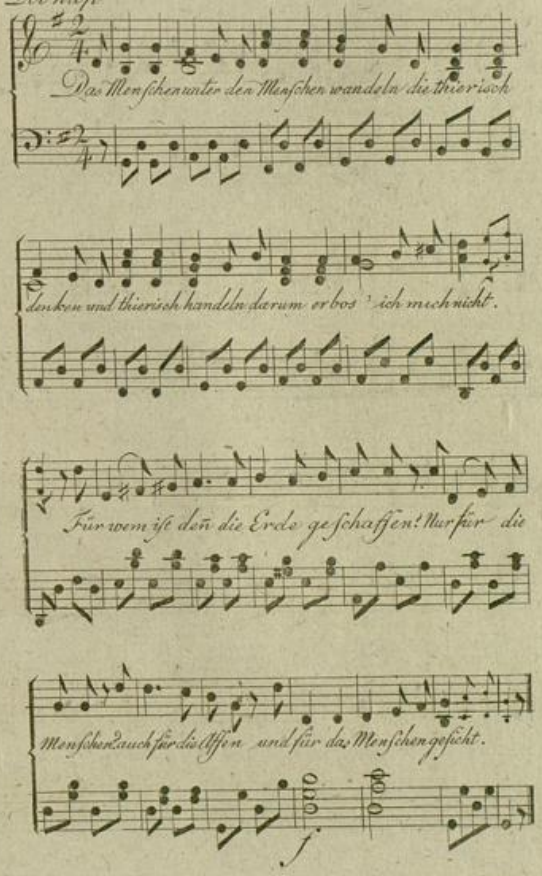

Badische Landesbibliothek
Karlsruhe

Etwas lebhaft.

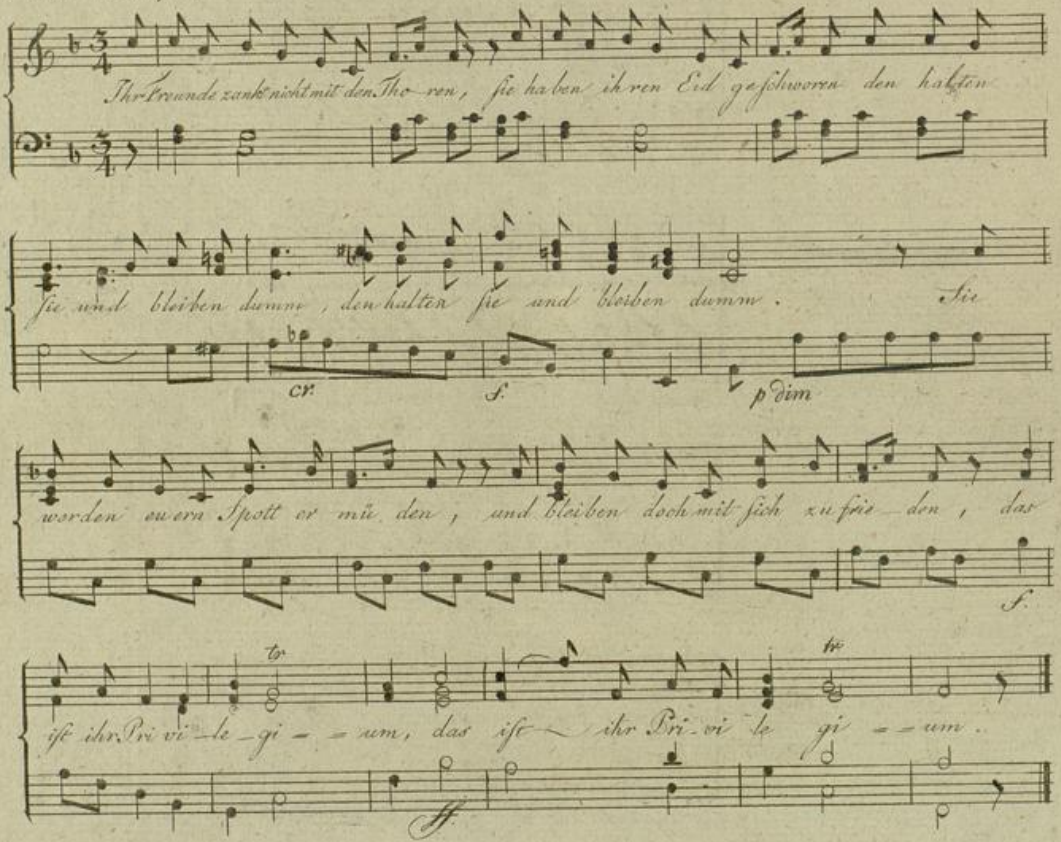

Badische Landesbibliothek
Karlsruhe

Lebhaft.

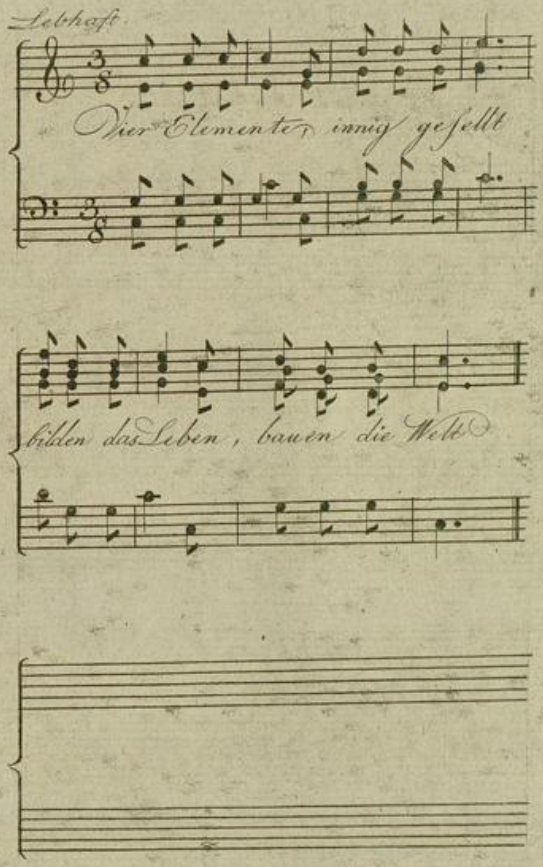

BLB Badische Landesbibliothek
Karlsruhe

Gleichmüthig und zufrieden

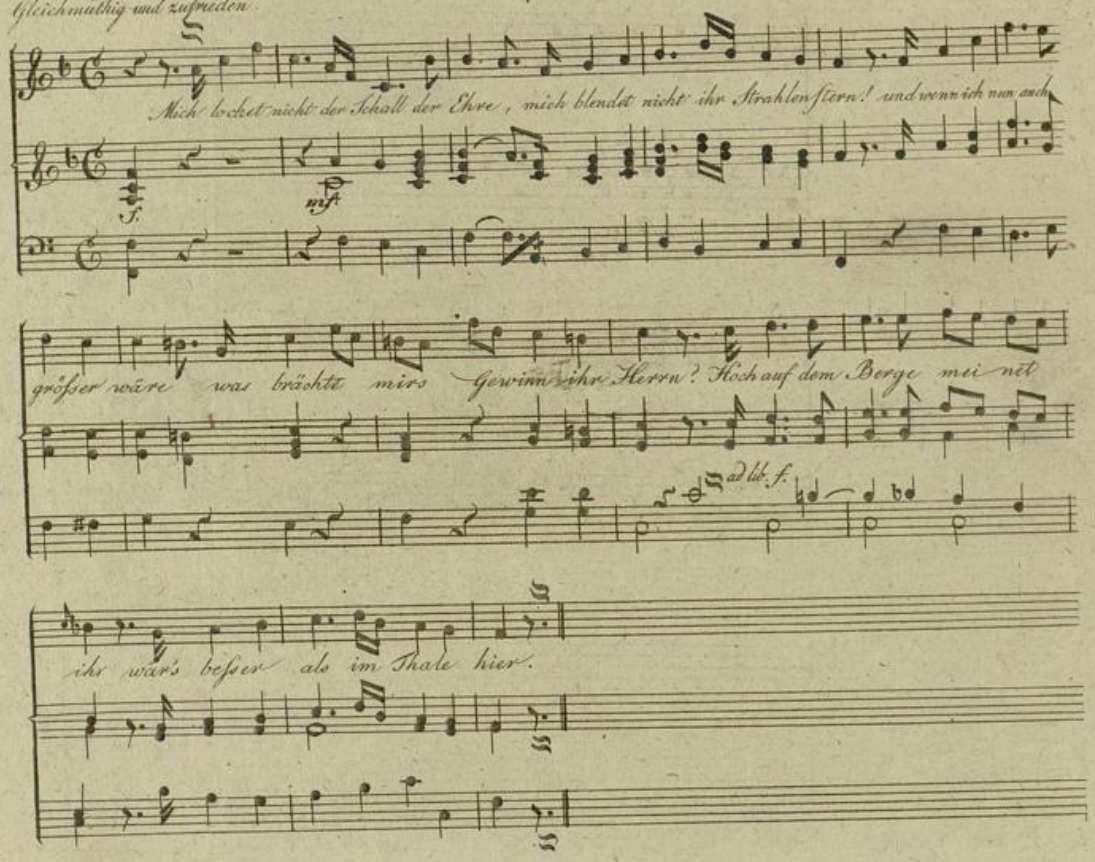

Badische Landesbibliothek
Karlsruhe

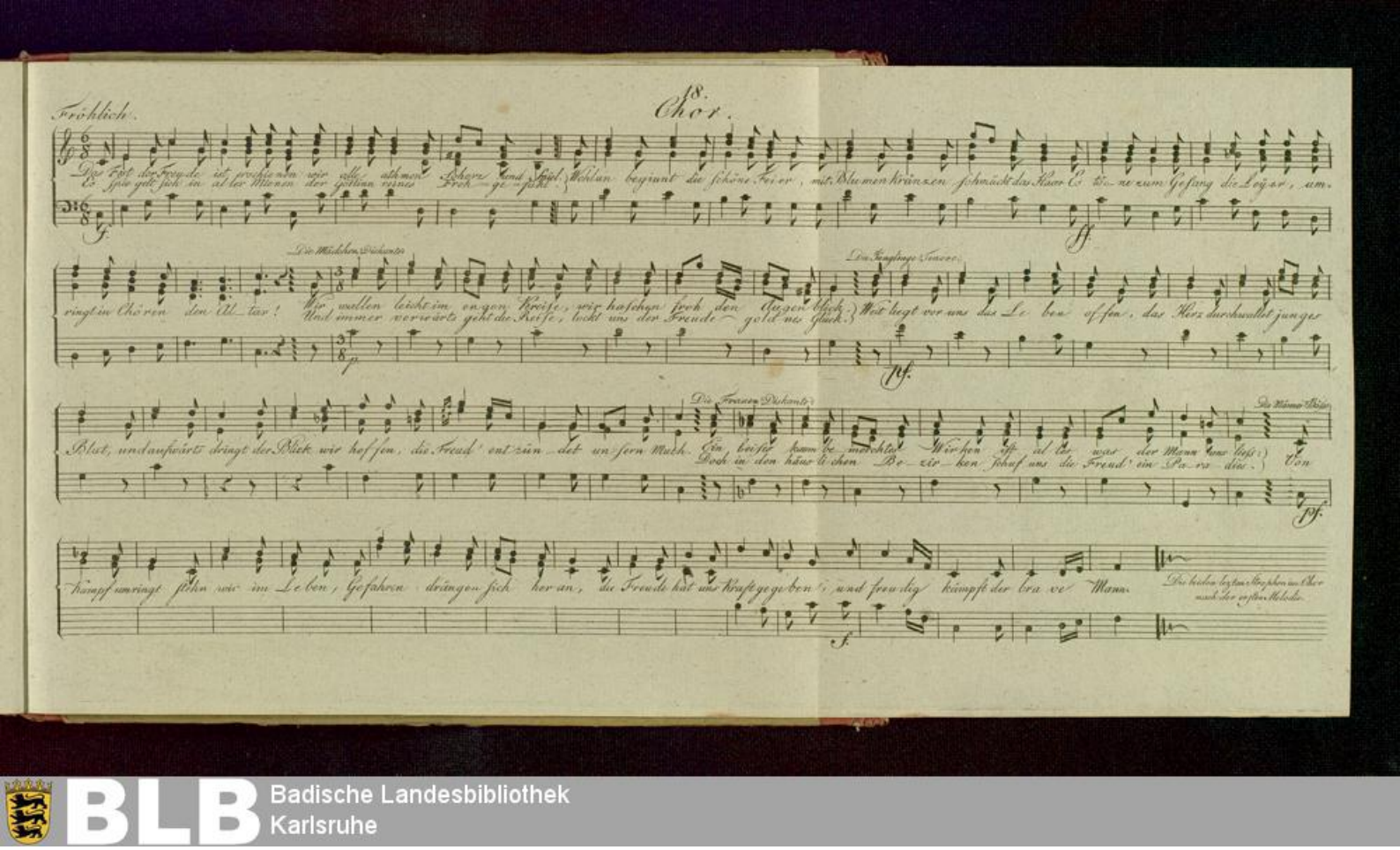
18.
Chor.
Fröhlich.
Das Fest der Freude ist erschienen wir alle athmen Schere und Spiel. Wohlan beginnt die schöne Feier, mit Blumenkränzen schmückt das Haar Es tö-ne zum Gesang die Leyer, um-
Es spiegelt sich in al-ler Mienen der Göttinn reines Froh-ge-fühl.
ringt in Chören den Al-tar!
Die Mädchen Diskants
Wir wollen leicht im engen Kreise, wir haschen froh den Augen blick.
Und immer vorwärts geht die Reise, lockt uns der Freude gold-nes Glück.
Die Jünglinge Tenore
Weit liegt vor uns das Le-ben of-fen, das Herz durchwallet junges
Blut, und aufwärts dringt der Blick wir hof-fen, die Freud' ent-zün-det un-sern Muth.
Die Frauen Diskants
Ein leiser kaum be-merkter Wirken ist al-les was der Mann uns liess:
Doch in den häus-li-chen Be-zir-ken schuf uns die Freud' ein Pa-ra-dies.
Die Männer Bäser
Von
Kampf umringt stehn wir im Le-ben, Gefahren drängen sich her an, die Freude hat uns Kraft gegeben, und freu-dig kämpft der bra-ve Mann.
Die beiden letzten Strophen im Chor nach der ersten Melodie.

Badische Landesbibliothek
Karlsruhe

Etwas langsam.

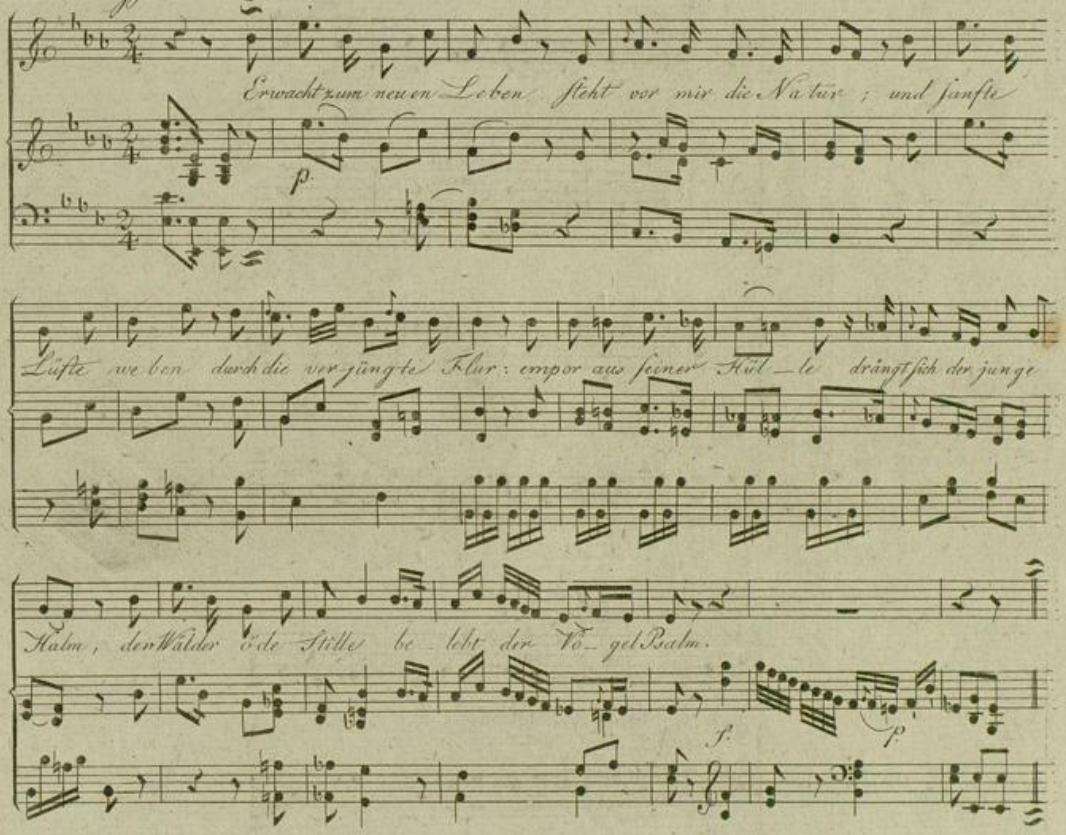

Badische Landesbibliothek
Karlsruhe

Lebhaft. (Auch für zwei Waldhörner)

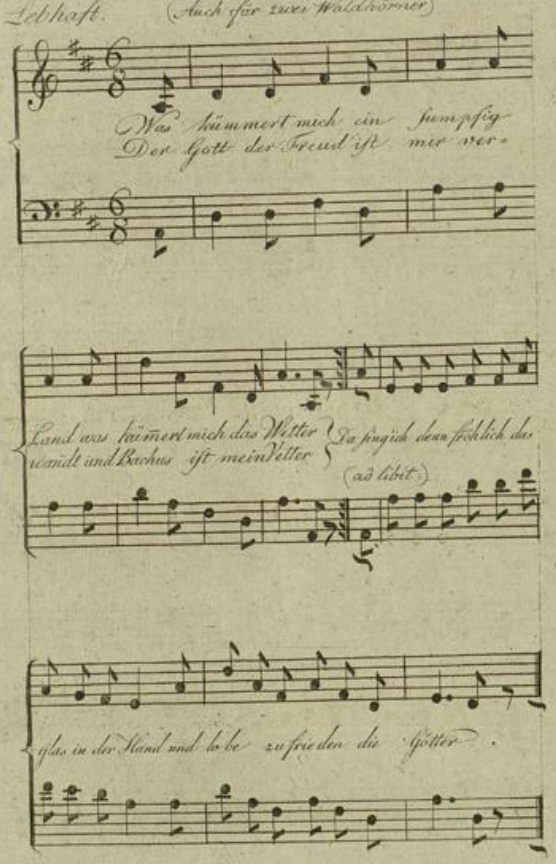

Lebhaft.

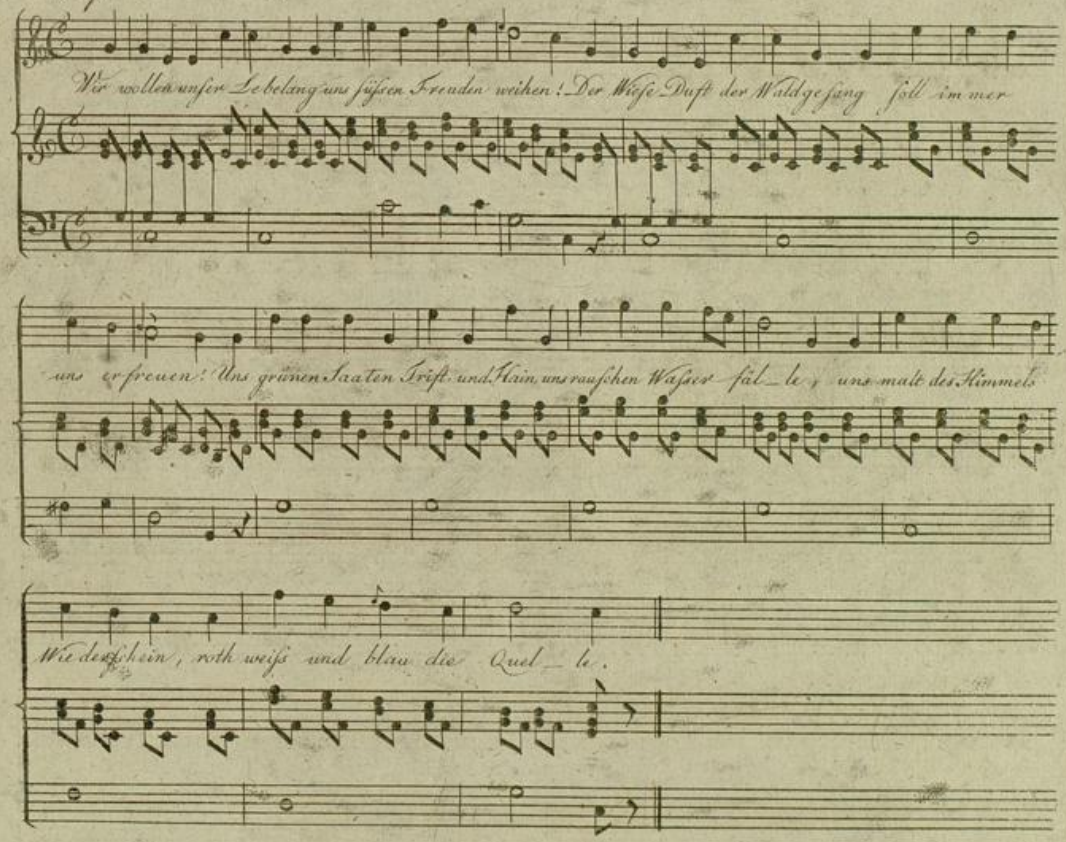

Badische Landesbibliothek
Karlsruhe

Mäßig.

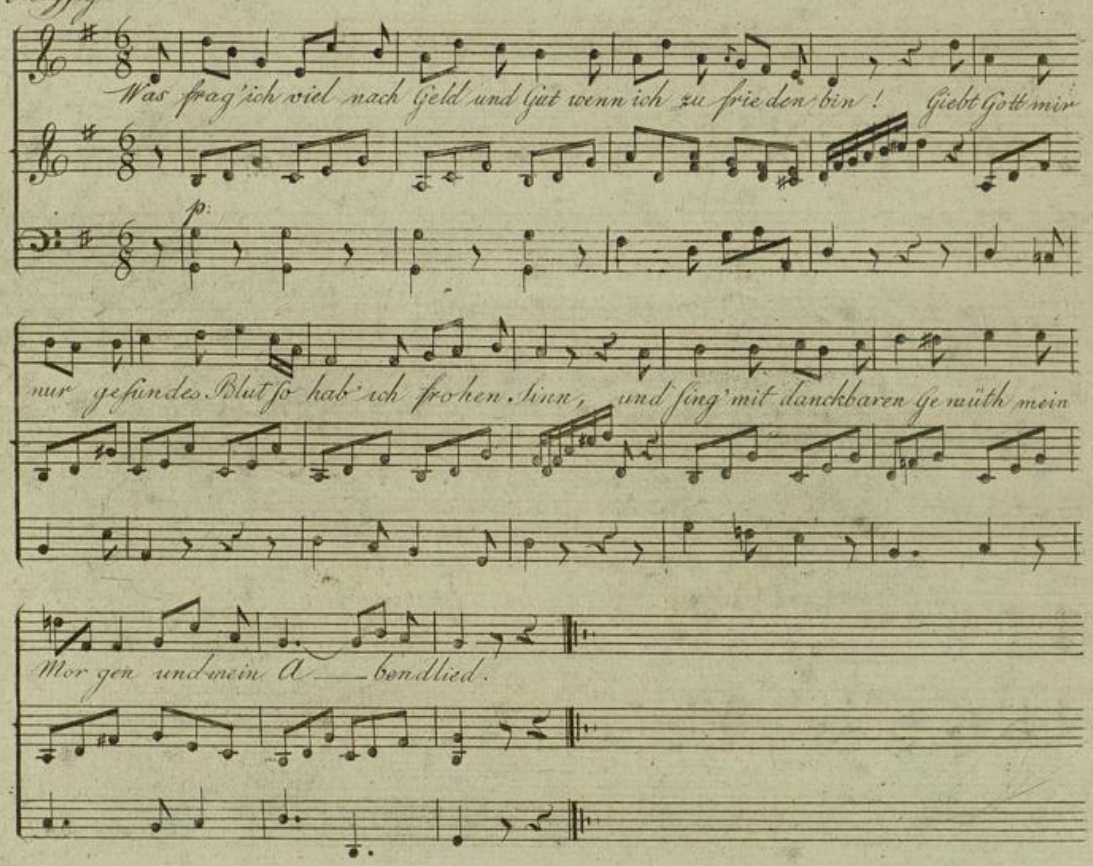

Badische Landesbibliothek
Karlsruhe

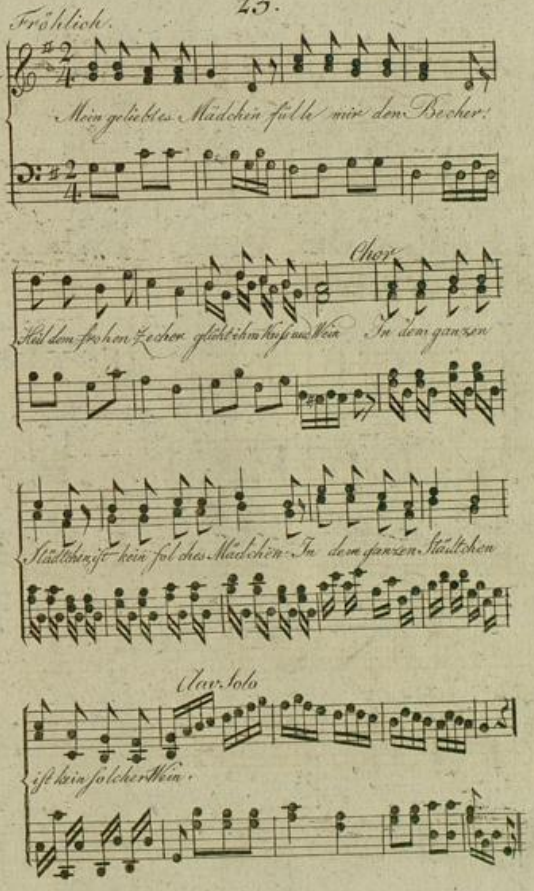

Badische Landesbibliothek
Karlsruhe

Heiter aber nicht zu lebhaft.

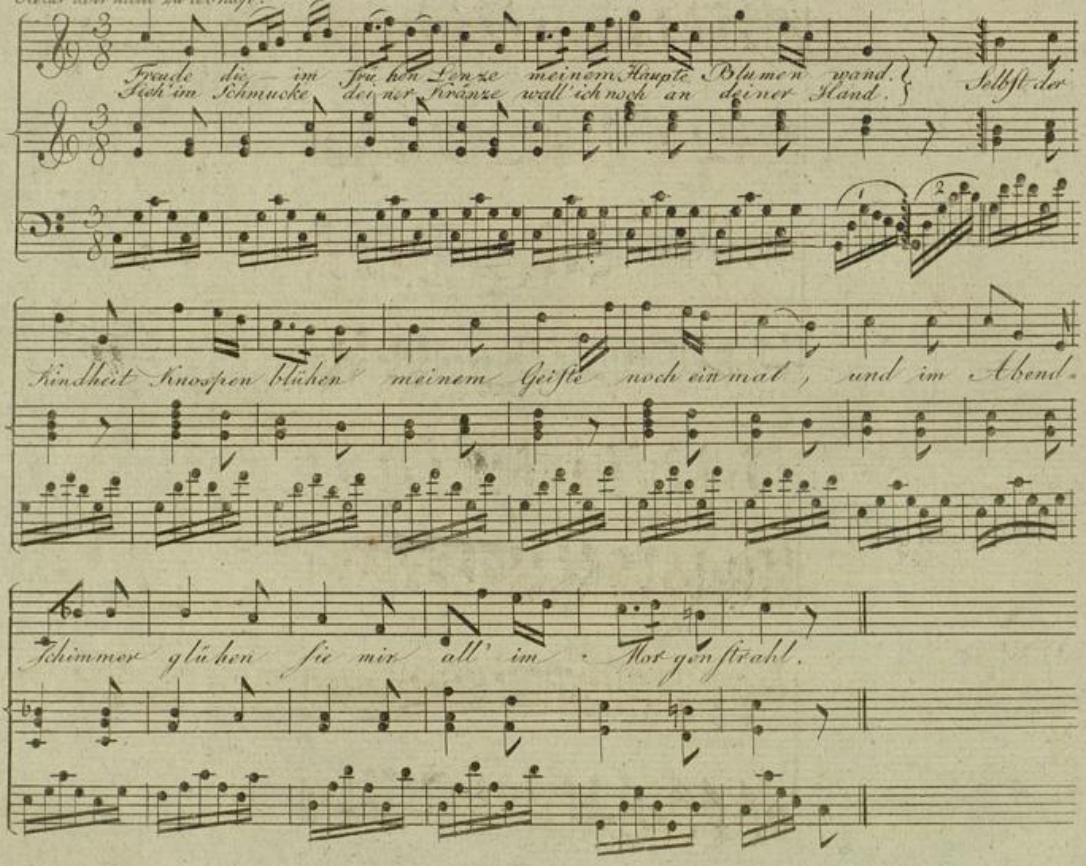

Frei und deklamatorisch.
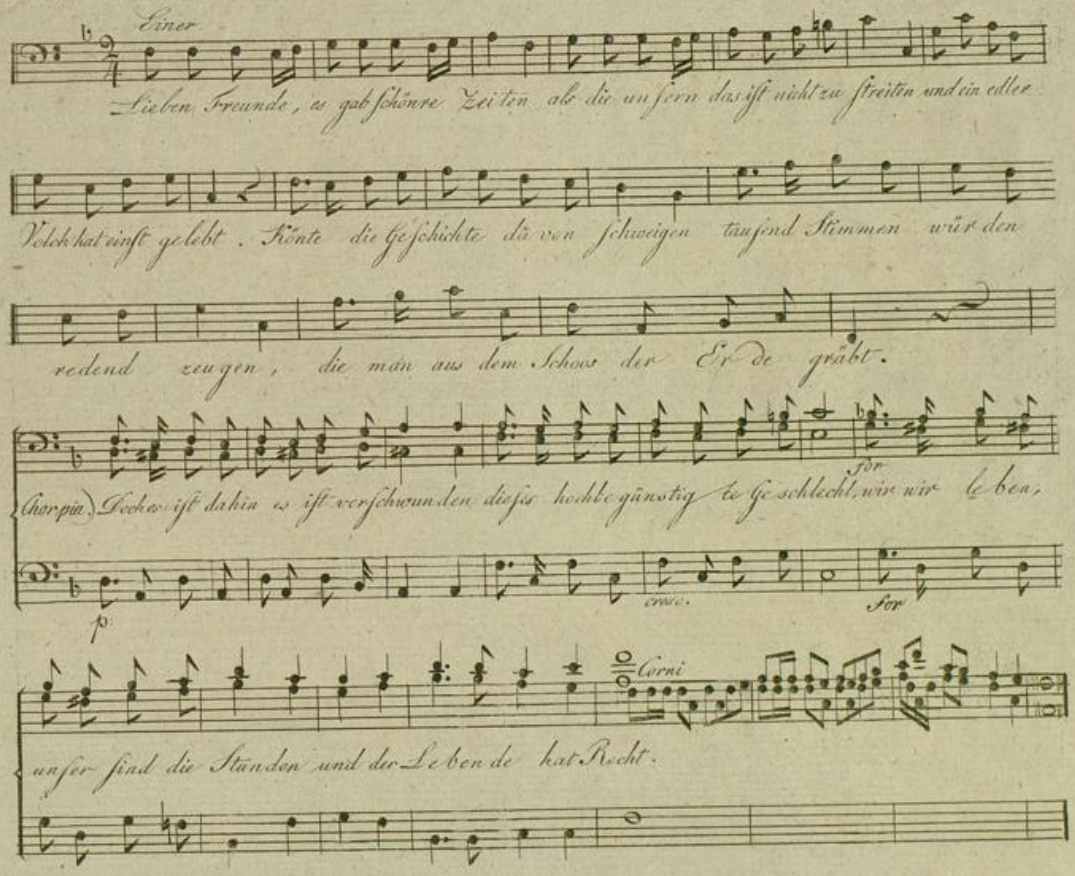
Einer