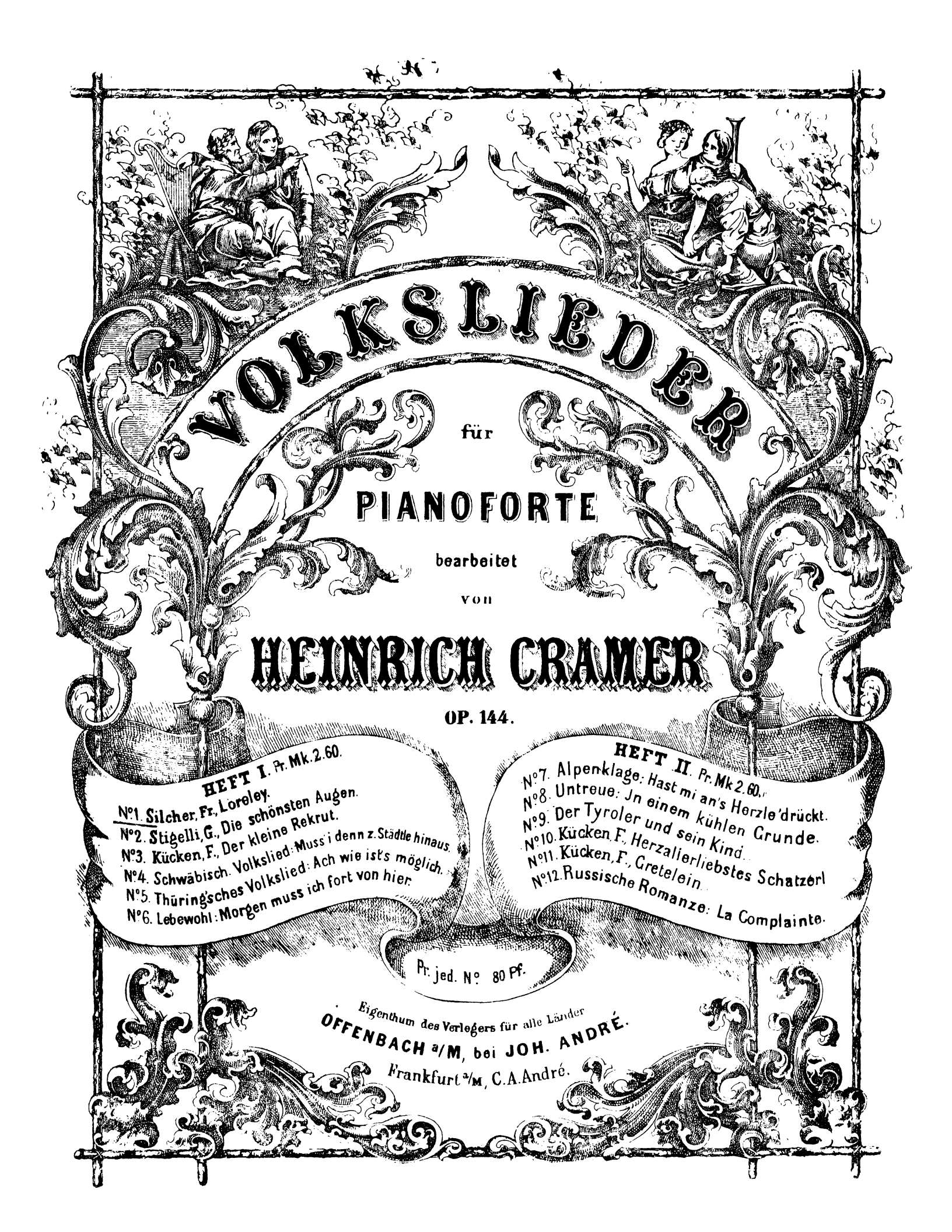

VOLKSLIEDER

für

PIANOFORTE

bearbeitet

von

HEINRICH CRAMER

OP. 144.

HEFT I. Pr. Mk. 2.60.

N°1. Silcher, Fr., Loreley.
N°2. Stigelli, G., Die schönsten Augen.
N°3. Kücken, F., Der kleine Rekrut.
N°4. Schwäbisch. Volkslied: Muss i denn z. Städtle hinaus.
N°5. Thüring'sches Volkslied: Ach wie ist's möglich.
N°6. Lebewohl: Morgen muss ich fort von hier.

HEFT II. Pr. Mk. 2.60.

N°7. Alpenklage: Hast mi an's Herzle drückt.
N°8. Untreue: In einem kühlen Grunde.
N°9. Der Tyroler und sein Kind.
N°10. Kücken, F., Herzallerliebstes Schatzerl
N°11. Kücken, F., Gretelein.
N°12. Russische Romanze: La Complainte.

Pr. jed. N° 80 Pf.

Eigenthum des Verlegers für alle Länder
OFFENBACH a/M, bei JOH. ANDRÉ.
Frankfurt a/M, C.A. André.

N° 1. "Loreley."

H. Cramer op. 144.

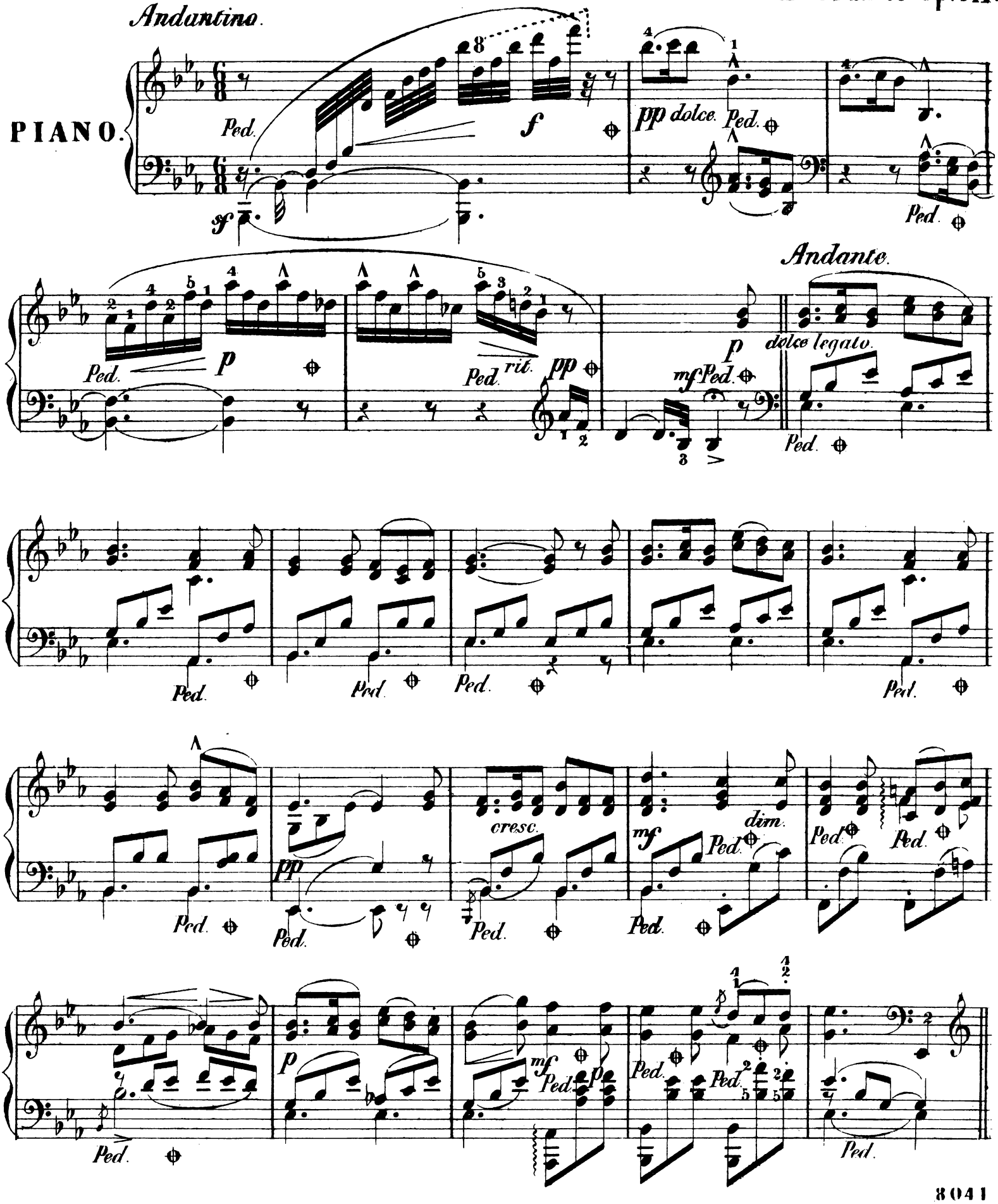

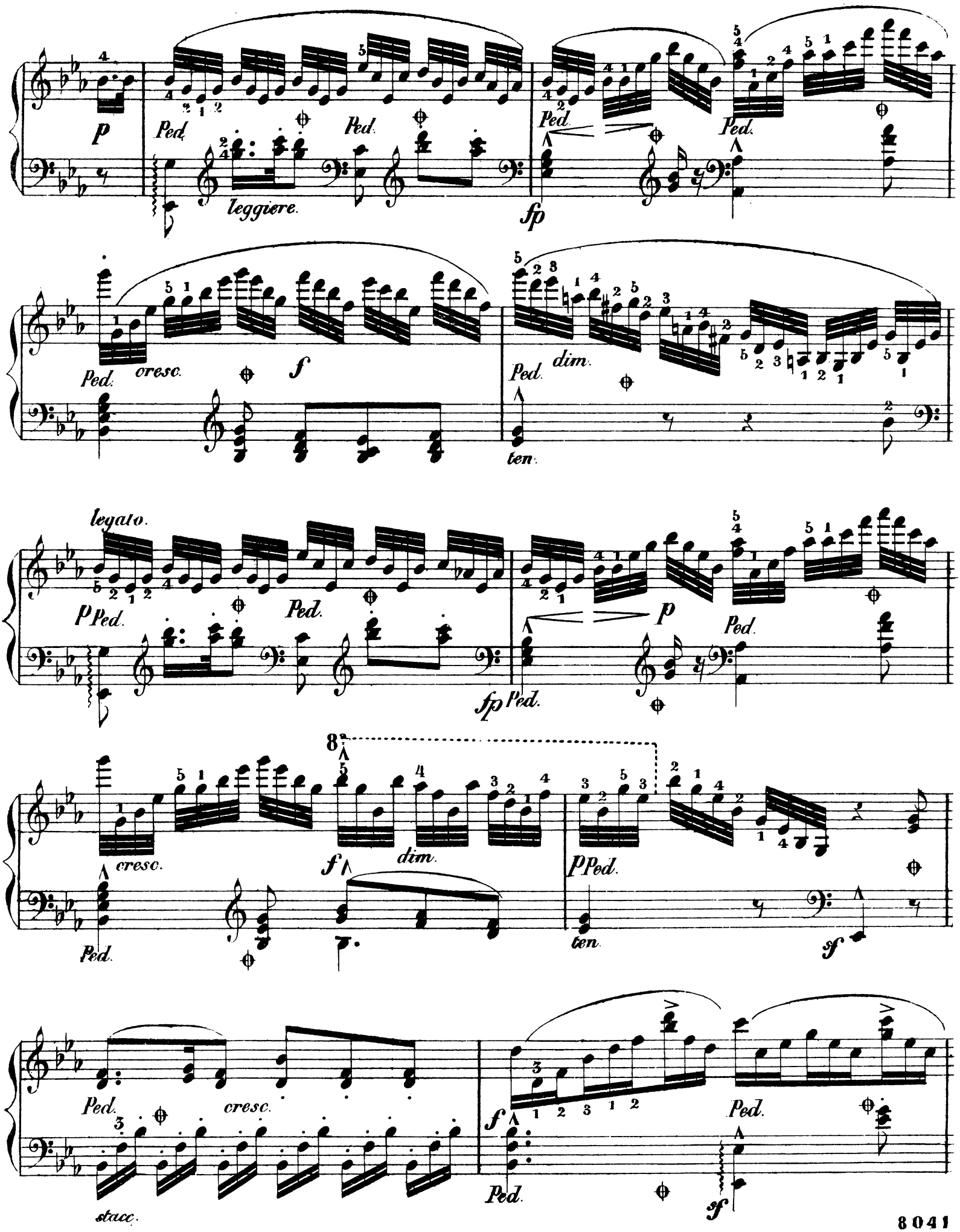
p
Ped.
leggiere.
fp
cresc.
f
dim.
ten.
legato.
8a
sf
stacc.

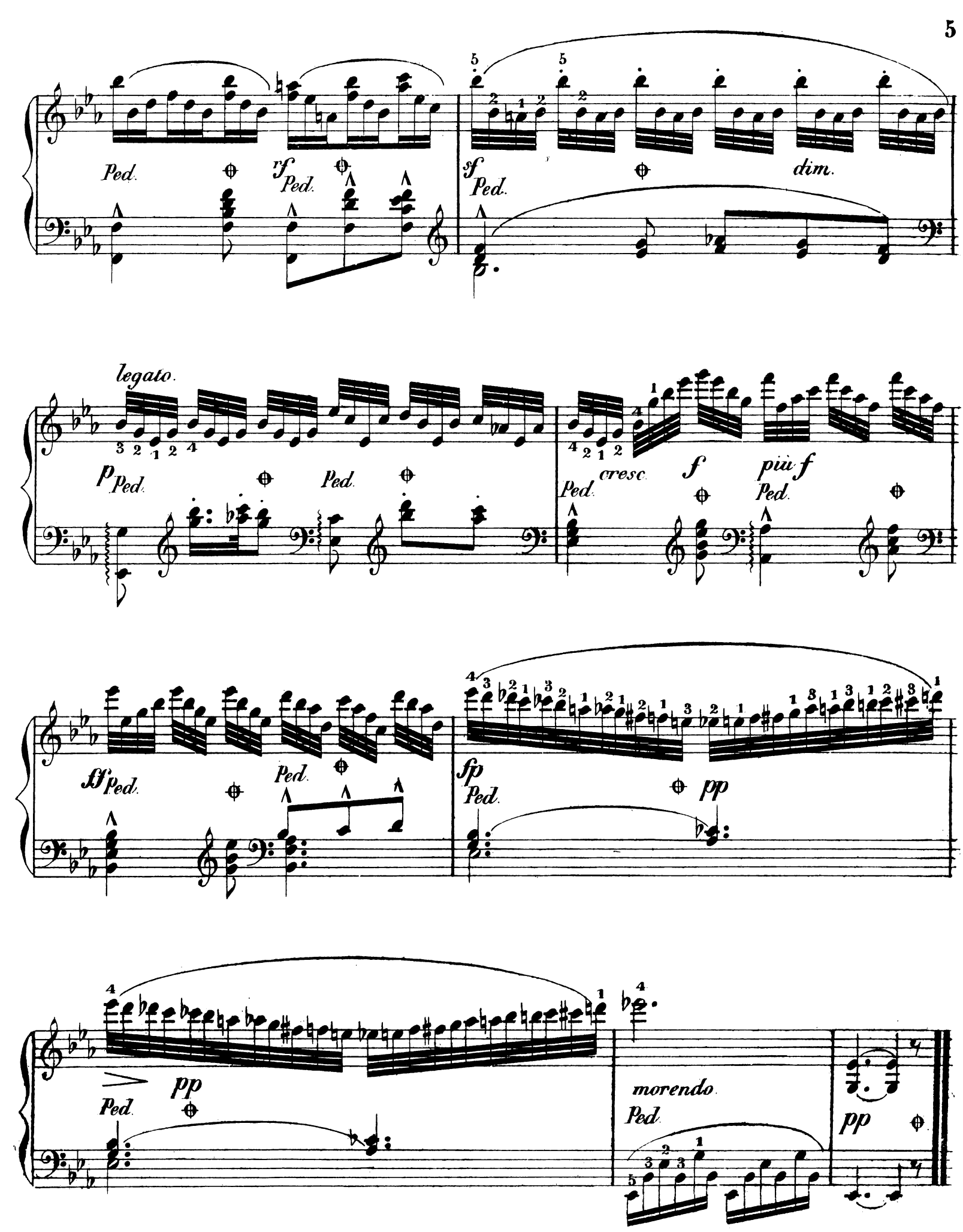
Ped.
rf
sf
dim.
legato.
p
cresc.
f
più f
ff
fp
pp
morendo.