Neuvième

GRANDE SINFONIE

en Re mineur (D moll)

avec Choeur final sur l'Ode de Schiller:

„An die Freude"

composée

par

Louis van Beethoven

Op. 125,

arrangée

pour le Pianoforte à quatre mains

PAR

CHARLES CZERNY.

N°360. *Pr: 4 Rthlr.*

Leipzig chez H. Kistner.

Mayence chez les fils de B. Schott.

Nouvelle Edition.

SECONDO.

Beethoven Op. 125, arr. par C. Czerny.

ALLEGRO MA NON TROPPO, UN POCO MAESTOSO.

M. M. ♩ = 88.

SINFONIA

No. 9.

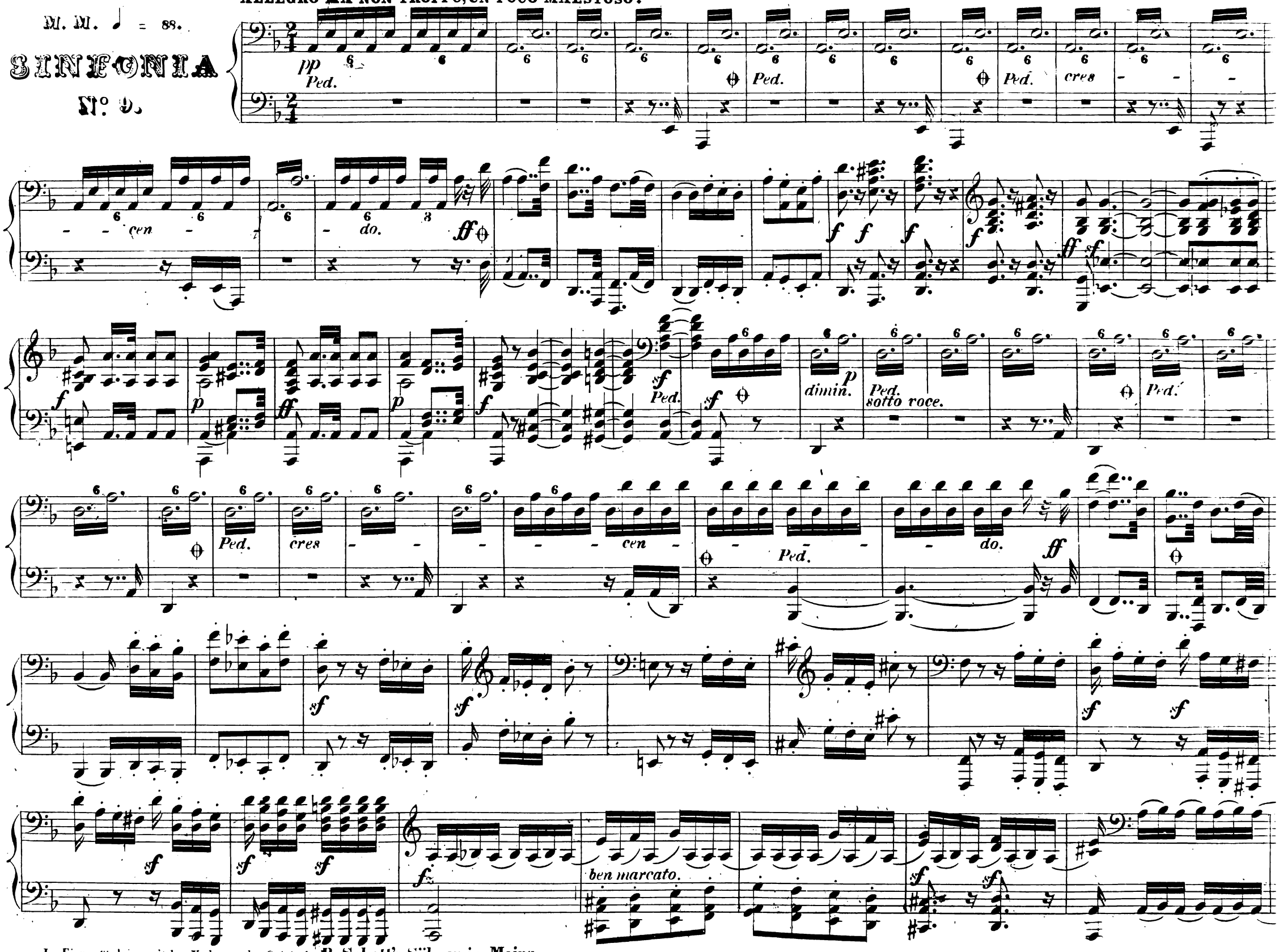

Im Einverständnisse mit den Verlegern des Originals B. Schott's Söhnen in Mainz.

Beethoven Op. 125, arr. par C. Czerny.

ALLEGRO MA NON TROPPO, UN POCO MAESTOSO.

M. M. ♩ = 88.

SINFONIA N° 9.

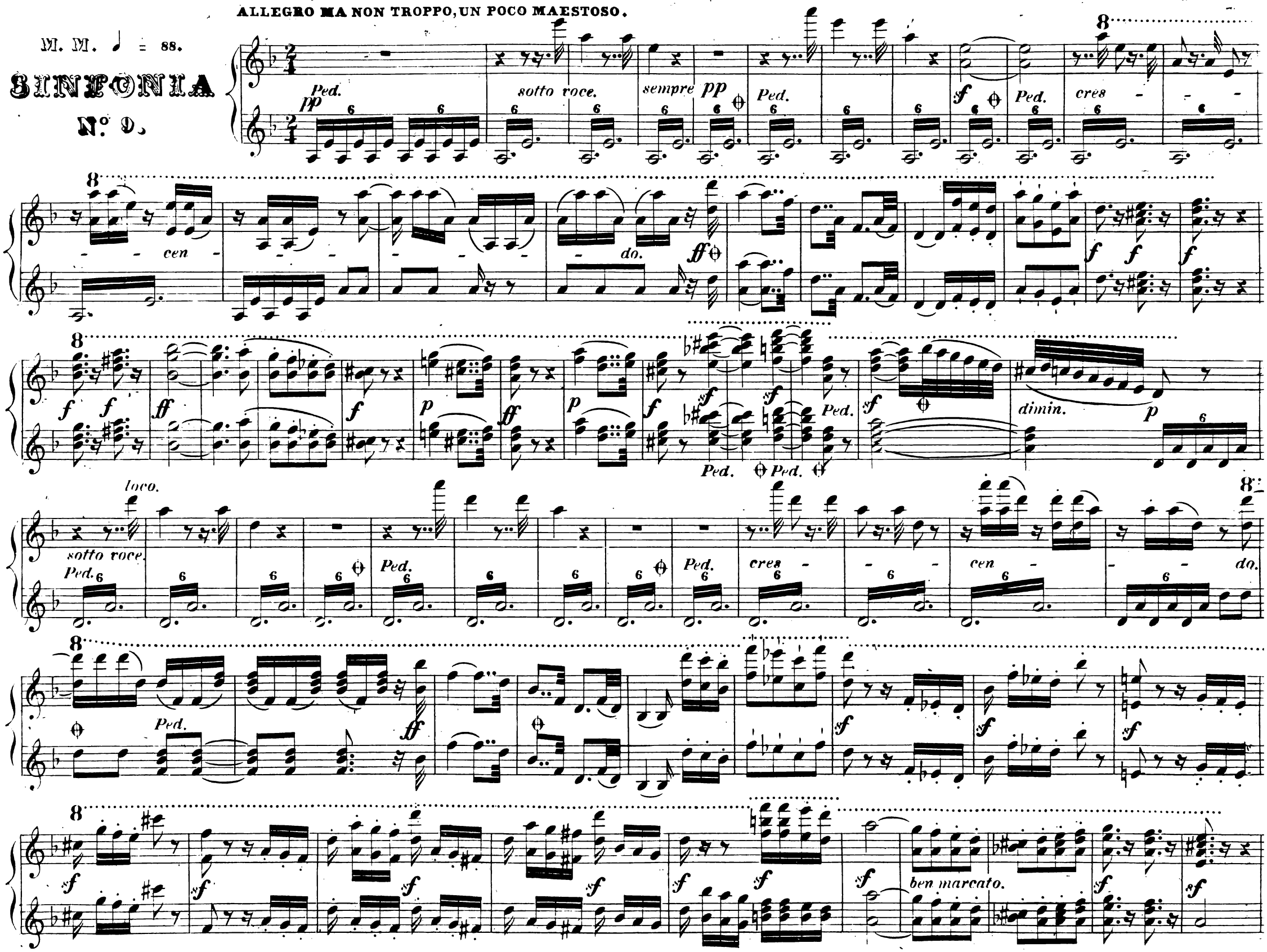

sf sf sf sf sf sf sf

p dolce.

cres.

dimin.

p

cres - - cen - - do.

f

f f

p

cres

più cres.

ff

p dolce.

ff

p

pp

sempre pp

sempre pp

8

sf *sf* *sf* *p dolce.*

loco.

8

cres. *dimin.*

8

p *cres - - - cen - - - do.* *f* *f* *p*

8

cres. *più cres.* *ff* *p dolce*

8

ff *p* *pp* *sempre pp*

8

sempre pp

V. S.

cres
cen
do.
Ped.
p espress.
Ped.
p
Ped.
Ped.
p
Ped.
dimin.
p
pp
Ped.
pp

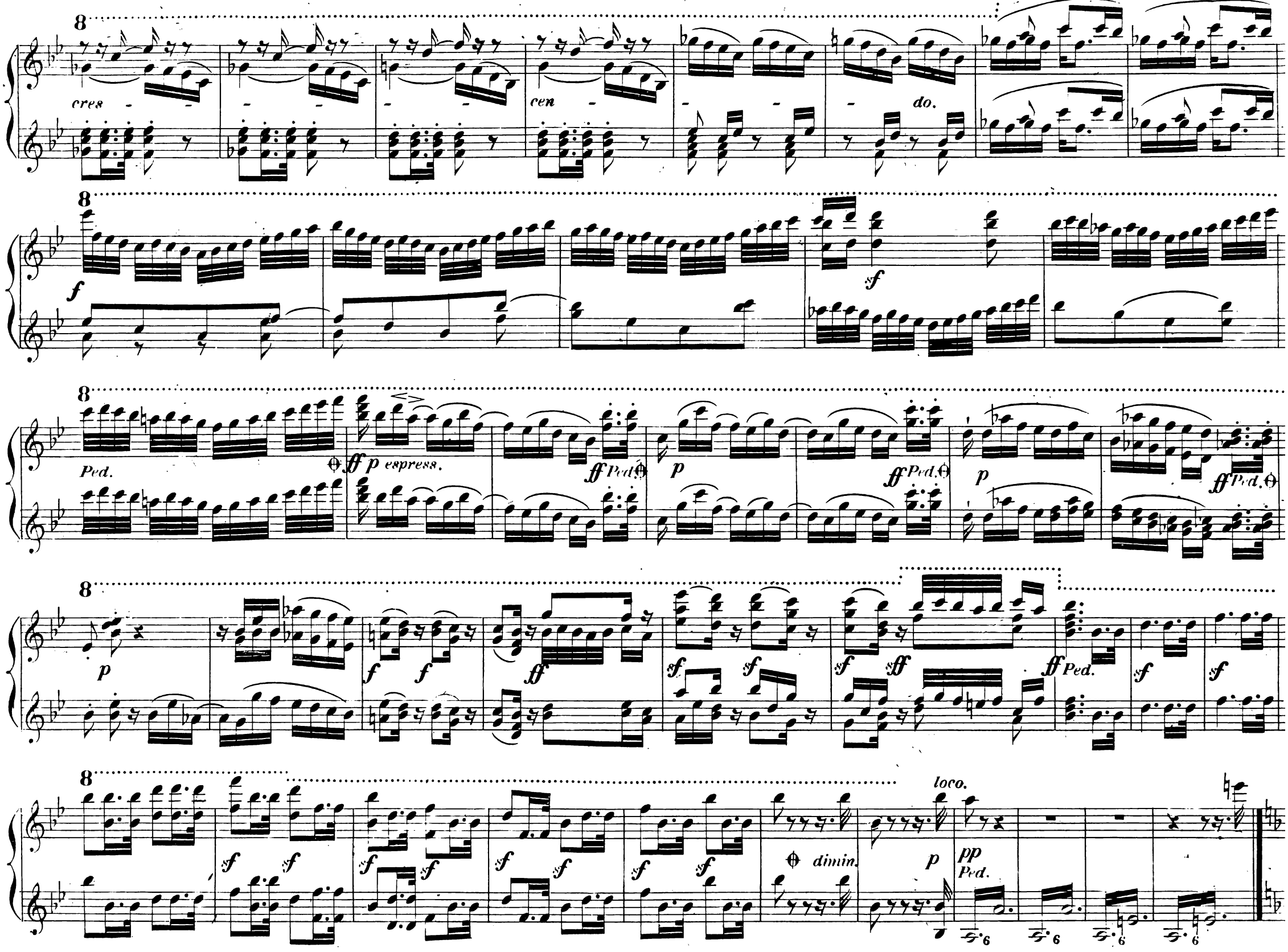
cres
cen
do.
Ped.
ff p espress.
ff Ped.
p
ff Ped.
p
ff Ped.
p
f
f
ff
sf
sf
sf
sff
ff Ped.
sf
sf
sf
sf
sf
sf
sf
sf
sf
dimin.
loco.
p
pp
Ped.

V. S.

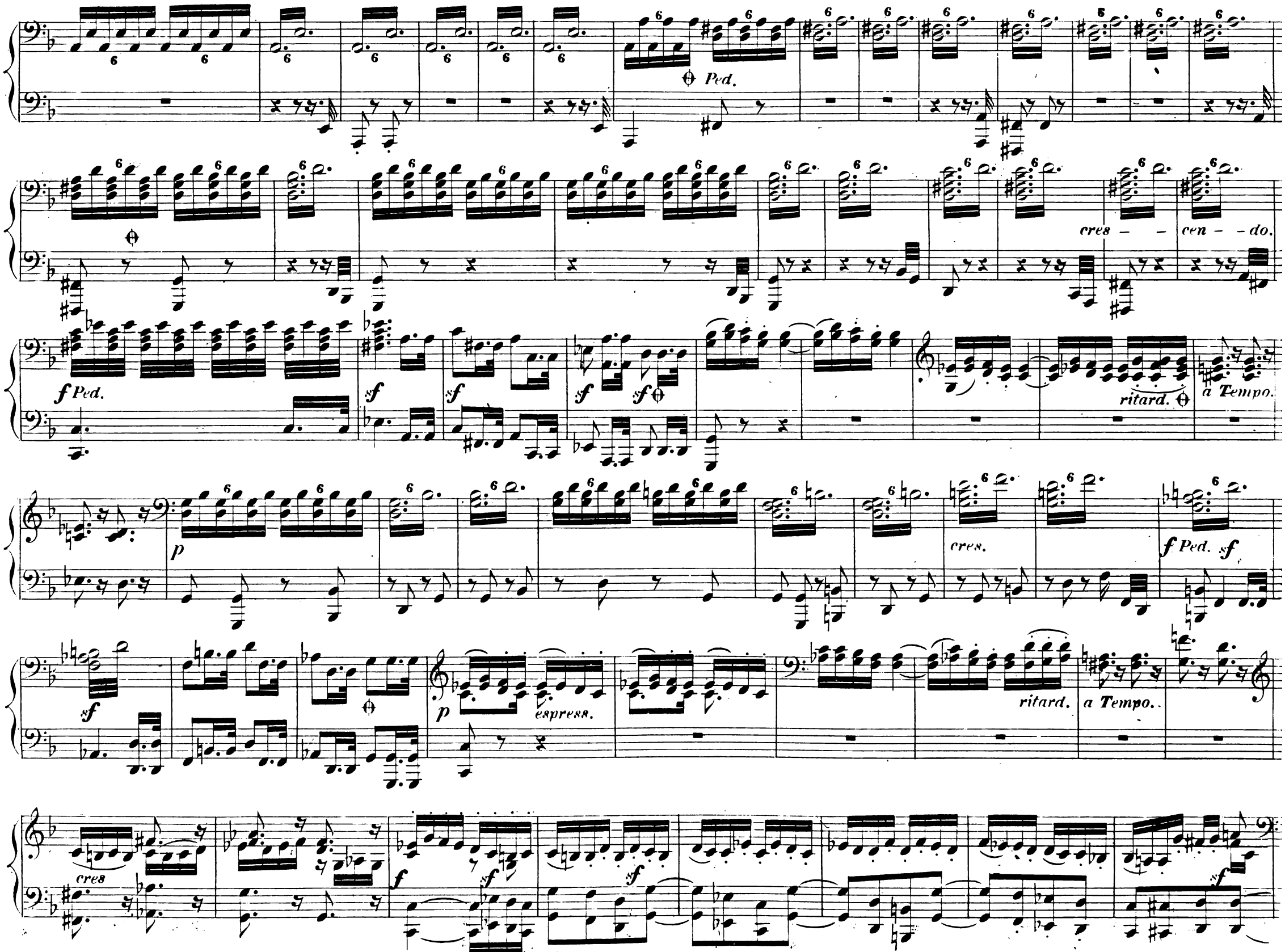
Ped.
cres - - cen - - do.
f Ped.
sf
ritard.
a Tempo.
p
cres.
f Ped. sf
sf
p
espress.
ritard.
a Tempo.
cres
f
sf

8

Ped.

8

cres - - cen - - do. f Ped. sf sf

8

sf sf sf p espress. ritard. a Tempo. p

8 loco.

cres - - cen - do. f Ped. sf sf sf sf sf p

a Tempo. ritard. cres - - cen - do. f sf sf sf sf sf

SECONDO.

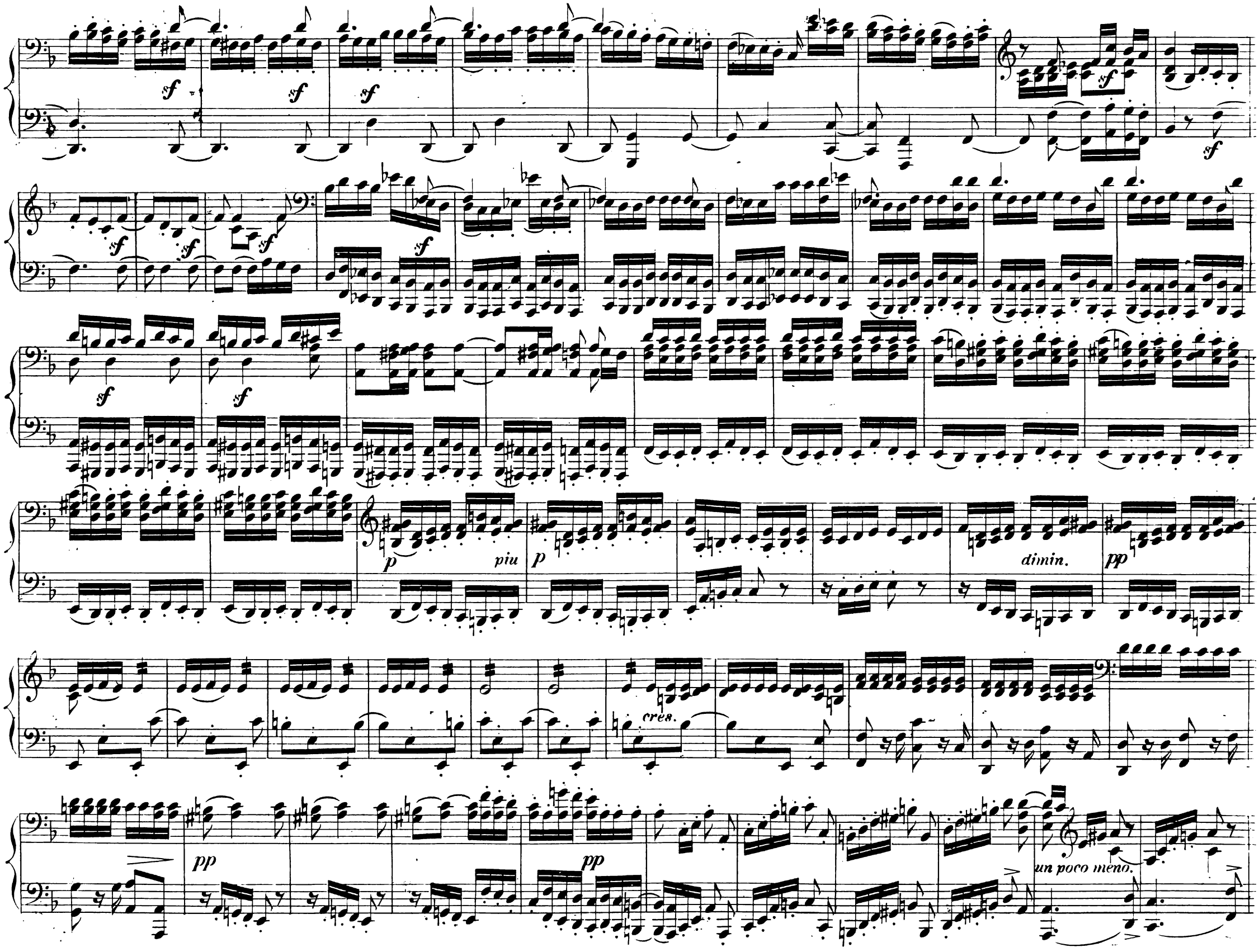

V. S.

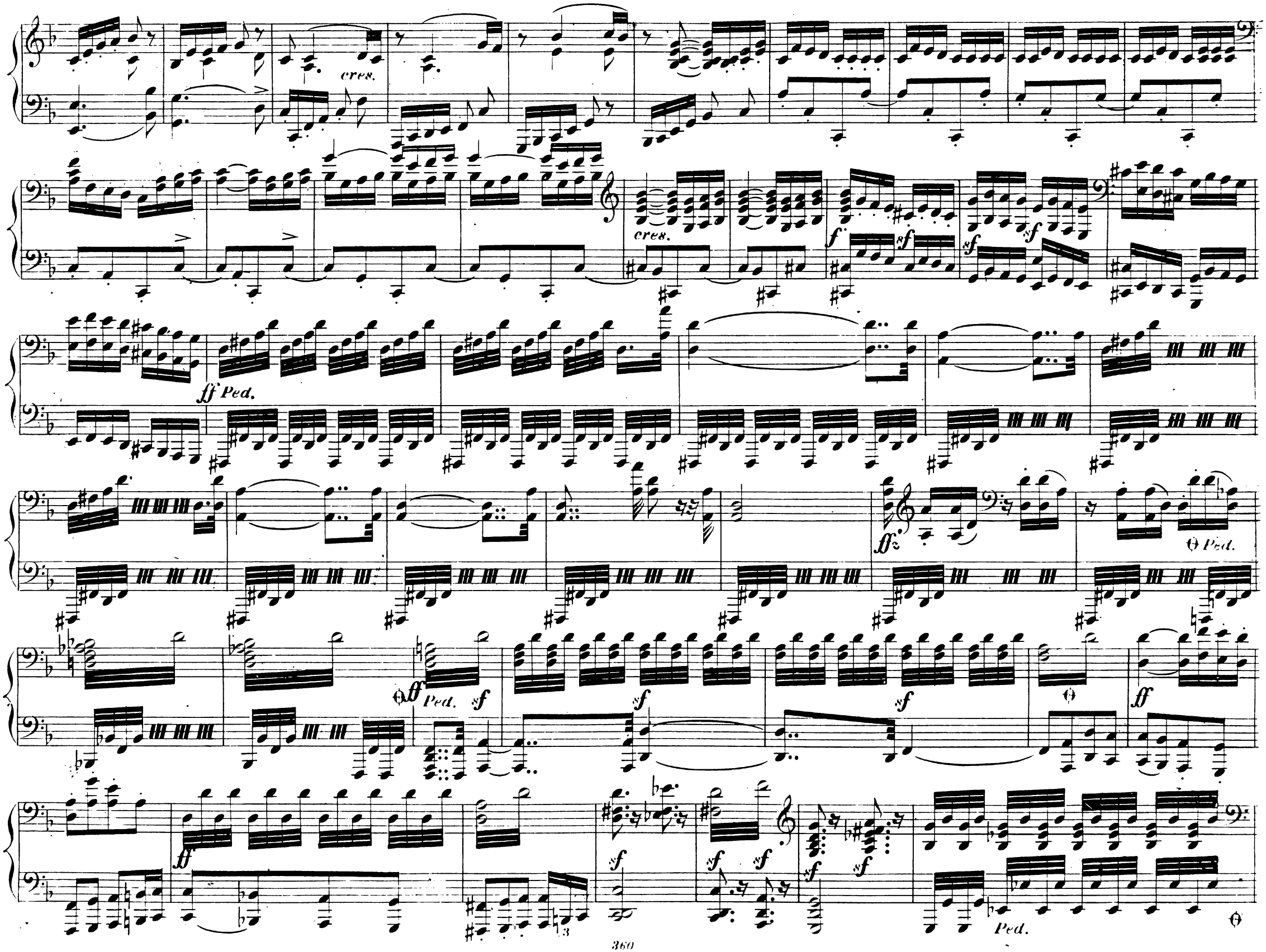
cres.
cres.
f
sf
sf
sf
ff Ped.
ff
Ped.
ff
Ped.
sf
sf
sf
ff
ff
sf
sf
sf
sf
sf
Ped.

espress. cres. dimin.

cres - - cen - - do.

f sf sf sf sf sf sf sf ff Ped. sf

sf ff Ped.

sff sff sff f sf f sf f sf Ped. f

V. S.

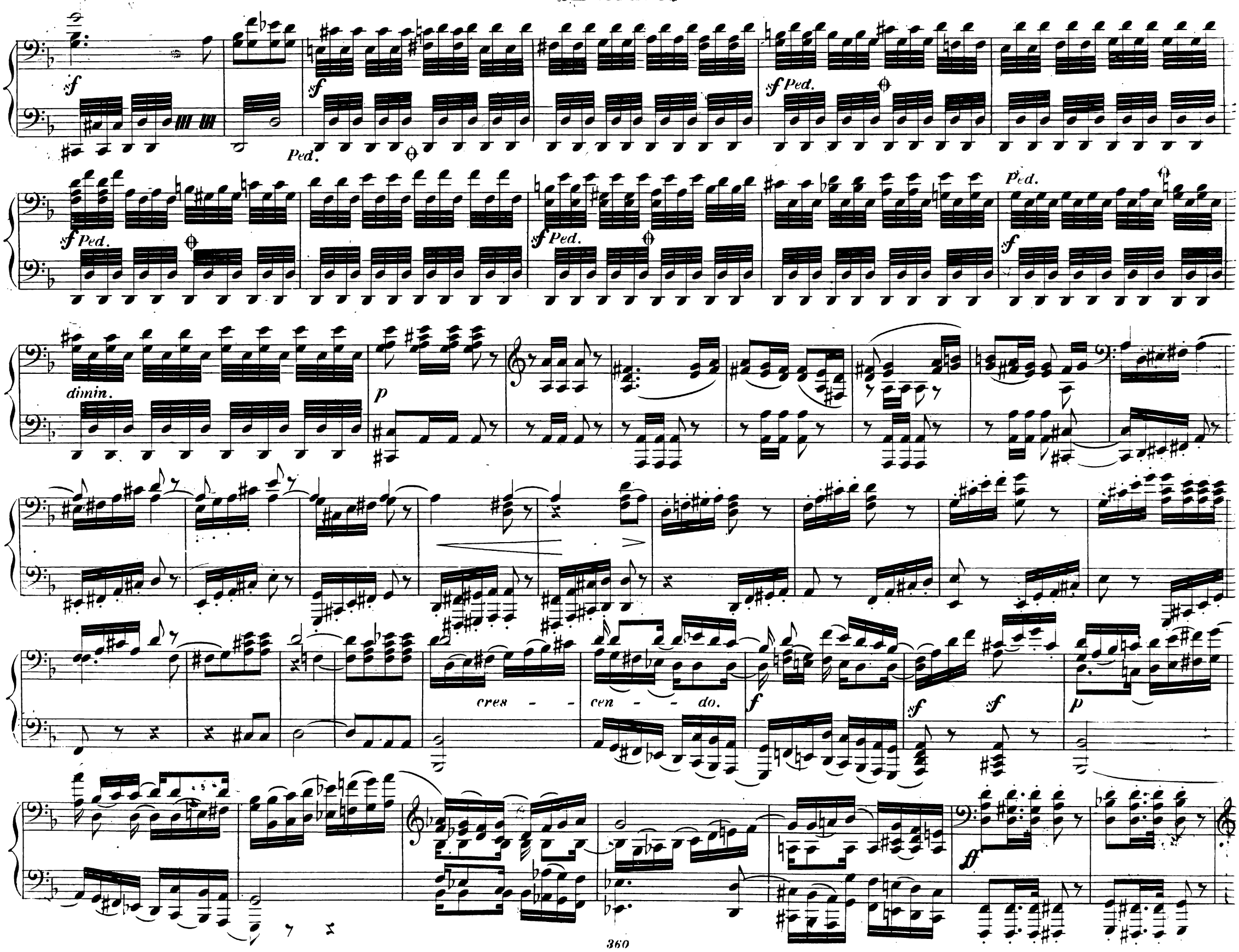
sf
Ped.
sf Ped.
dimin.
p
cres - - cen - - do.
f
sf
ff

8

sf *Ped.*

sf *Ped.*

sf *Ped.*

sf *Ped.*

8

sf *Ped.*

dolce.

8

8

cres - - cen - - - do. *f* *sf* *p cres -*

8

- - cen - - - *do.* *f* *ff*

V. S.

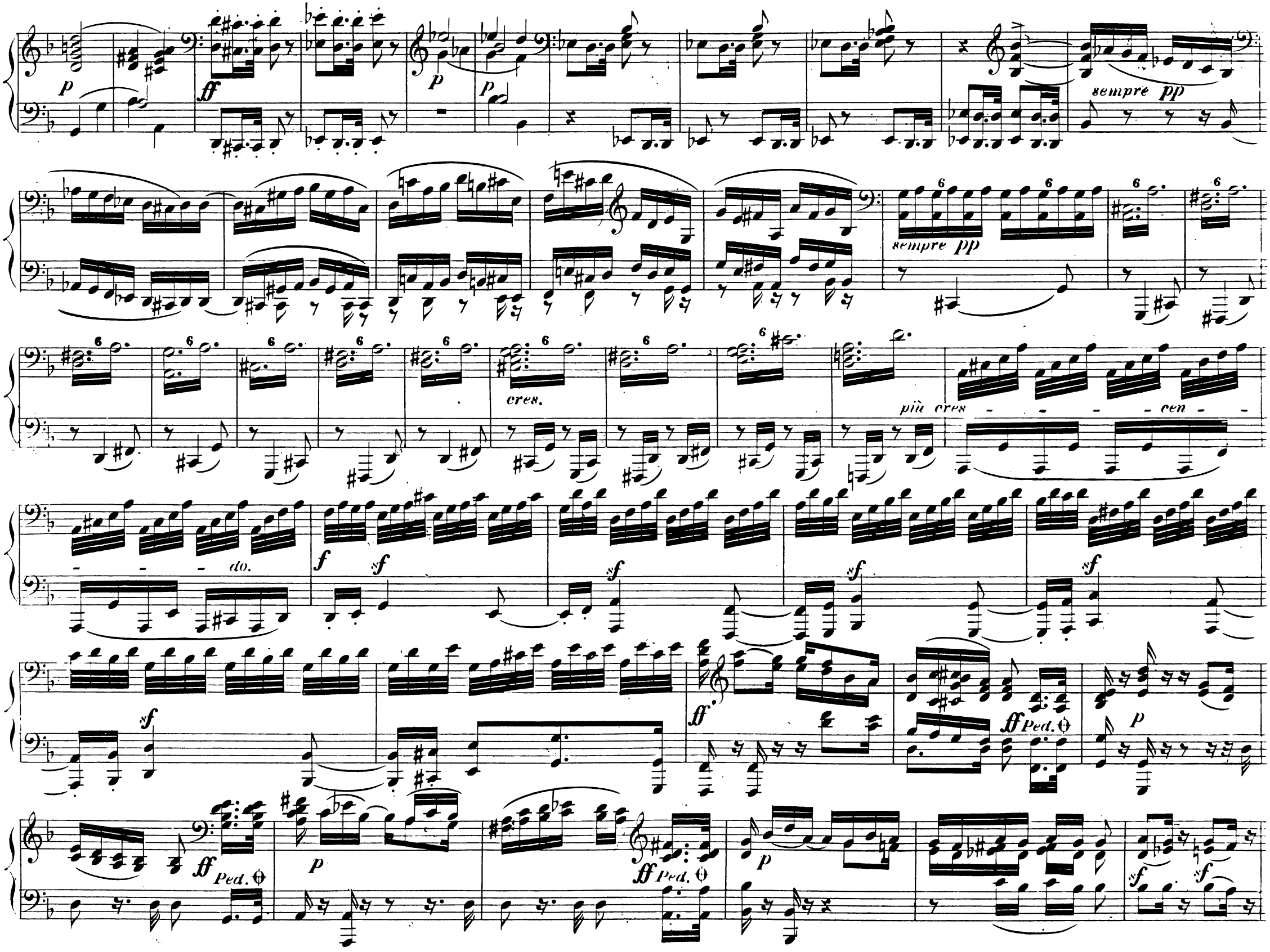
p
ff
p
p
sempre pp
sempre pp
cres.
più cres - - - - cen - - - - do.
f
sf
sf
sf
sf
sf
ff
ff Ped.
p
ff Ped.
p
ff Ped.
p
sf
sf

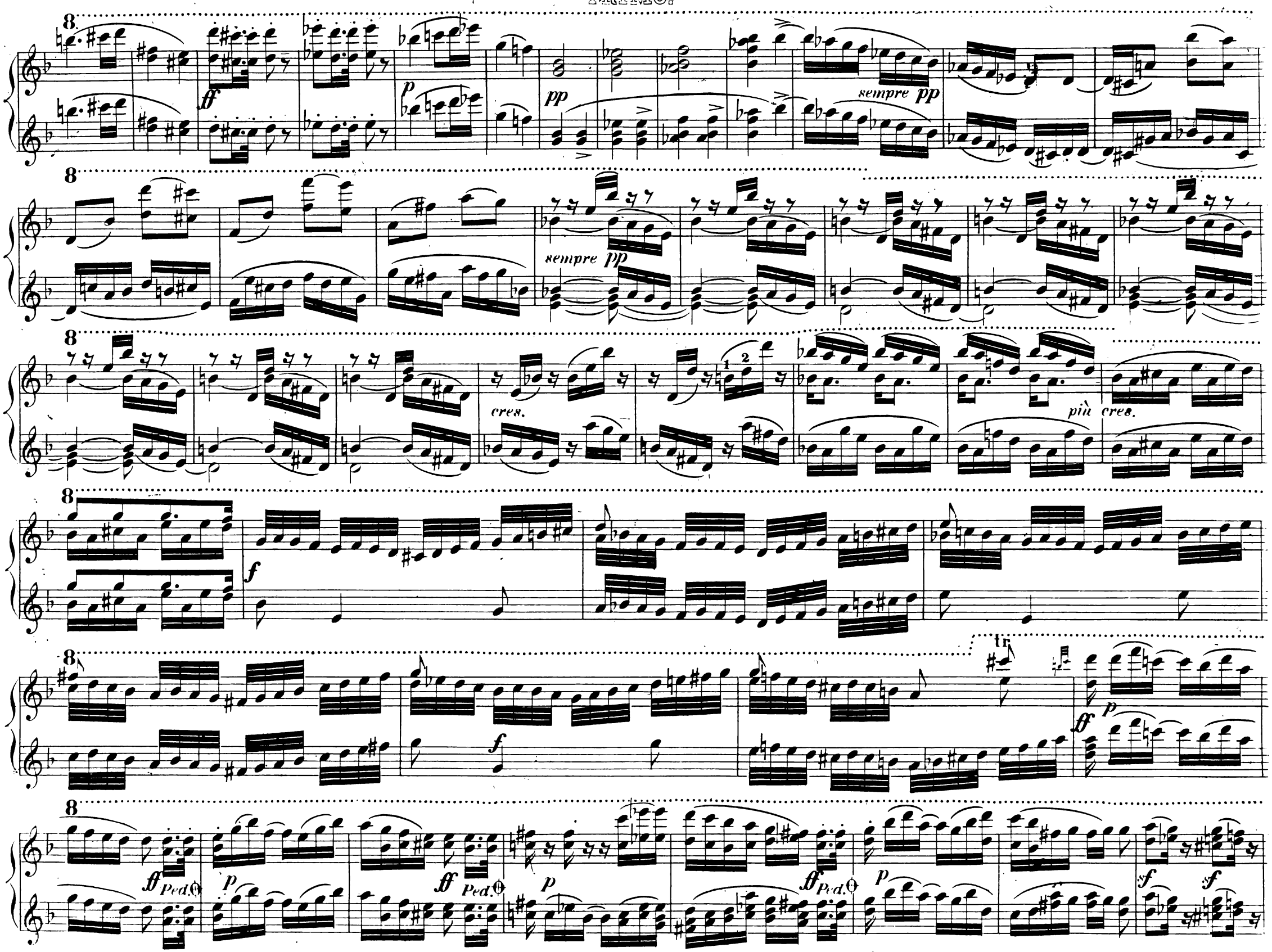
8
ff
p
pp
sempre pp
sempre pp
cres.
più cres.
f
f
tr
ff
p
ff Ped.
p
ff Ped.
p
ff Ped.
p
sf
sf

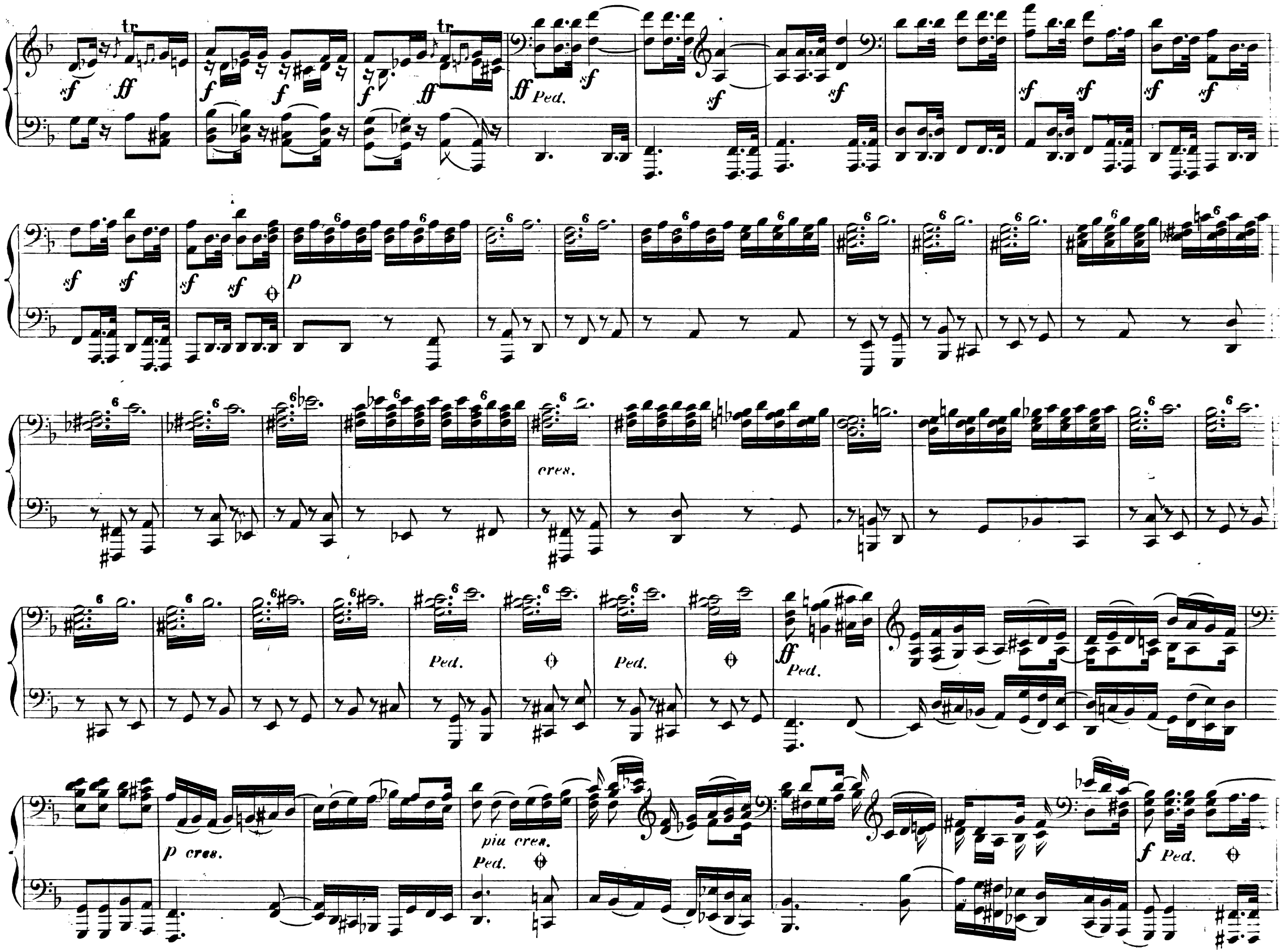
tr
sf
ff
f
Ped.
p
cres.
piu cres.
p cres.
f

8 tr

sf *ff* tr *f* *f* *f* tr *Ped:* *ff* *sf* *sf* *sf* *sf* *sf* *sf*

8

sf *sf* *p* *espress.*

8

cres.

8

Ped. *Ped.* *ff* *Ped.*

8

p *cres.* *più cres.* *Ped.* *f* *Ped.* *sf*

V. S.

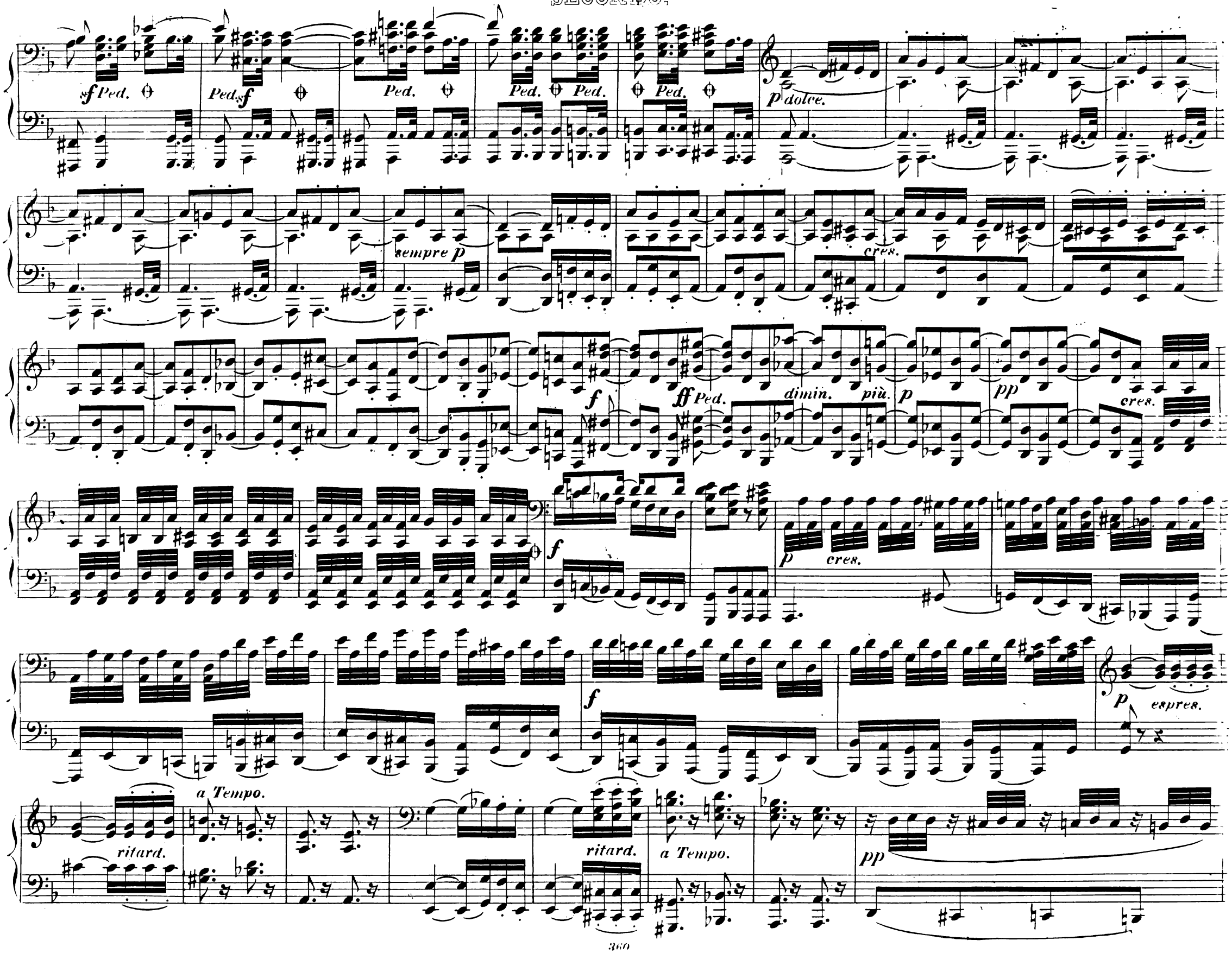
sf Ped.
Ped. sf
Ped.
Ped. Ped.
Ped.
p dolce.
sempre p
cres.
f
ff Ped.
dimin.
più p
pp
cres.
f
p
cres.
f
p
espres.
ritard.
a Tempo.
ritard.
a Tempo.
pp

8 *Ped.* *sf* *Ped.* *sf* *Ped.* *sf* *Ped.* *Ped.* *Ped.* *p* *p dolce.* *loco.*

sempre *p* *cres.*

8 8 8 *ff Ped.* 8 *dimin.*

più p *pp* *cres.* *f* *cres.*

8 *loco.* *espress.* *ritard.* *a Tempo.* *ritard.* *a Tempo.* *pp*

legato.

cres.

sempre *più* ***f***

sempre ***ff***

fff *Ped.*

ff *Ped.*

Ped.

f *Ped.*

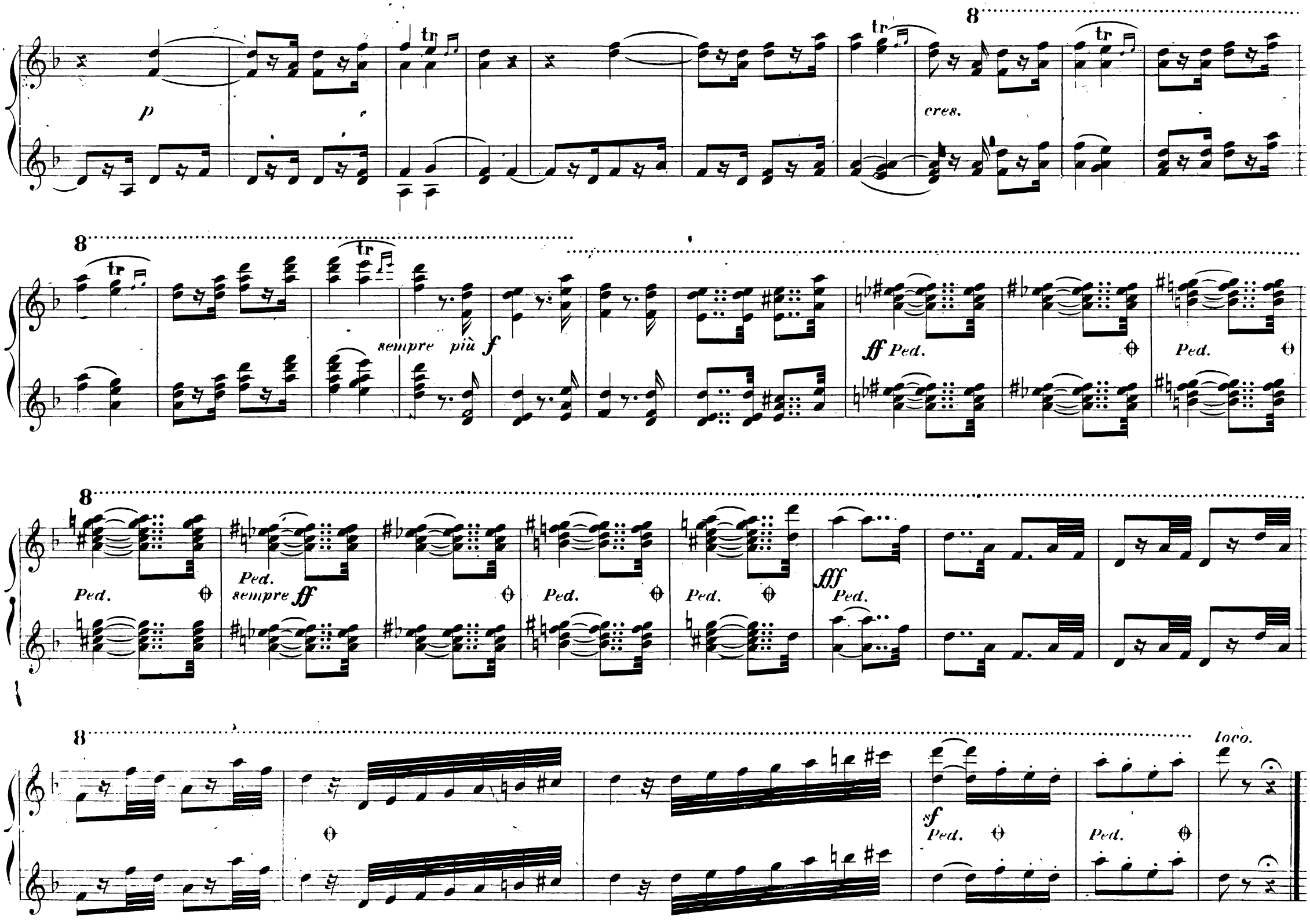
p
tr
cres.
8
sempre più f
ff Ped.
Ped.
sempre ff
fff
sf
loco.

MOLTO VIVACE.

♩ = 116.

SCHERZO.

ff Ped. 1 Ped. 1 Ped. 2 4 pp sempre pp

sempre pp

cres. piu cres - - cen - - - do. ff sf sf sf sf sf

sf sf sf sf sf sf sf sf sf sf sf sf sf sf

p

cres - - - cen - - - do. ff 1 2 3 4 5

6 7 8 9 10 11 12 13 14 15 16 17 p

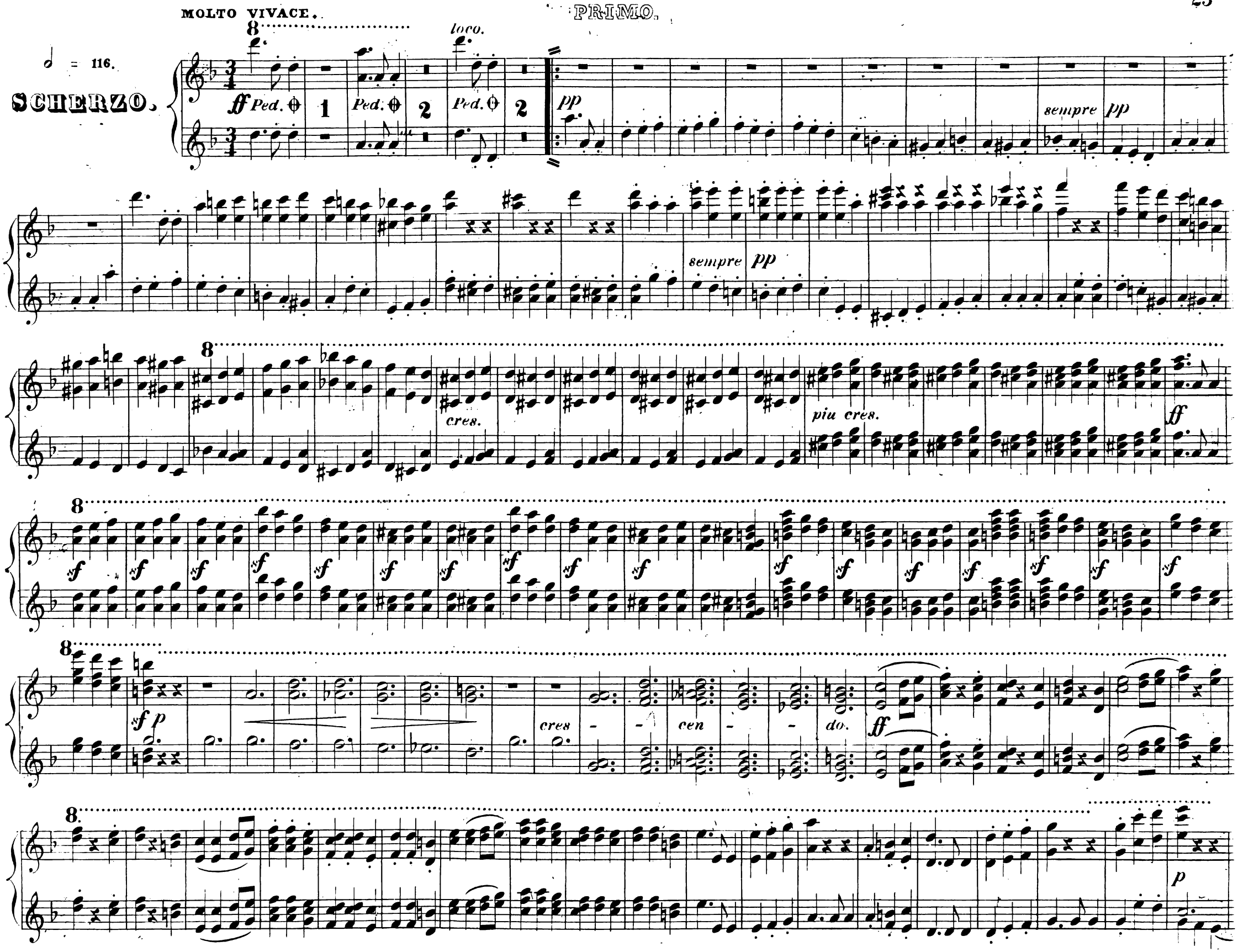
MOLTO VIVACE.
PRIMO.
♩ = 116.
SCHERZO.
8
loco.
ff Ped.
1
Ped.
2
Ped.
2
pp
sempre pp
sempre pp
cres.
piu cres.
ff
sf
sf p
cres - - cen - - do.
ff
p

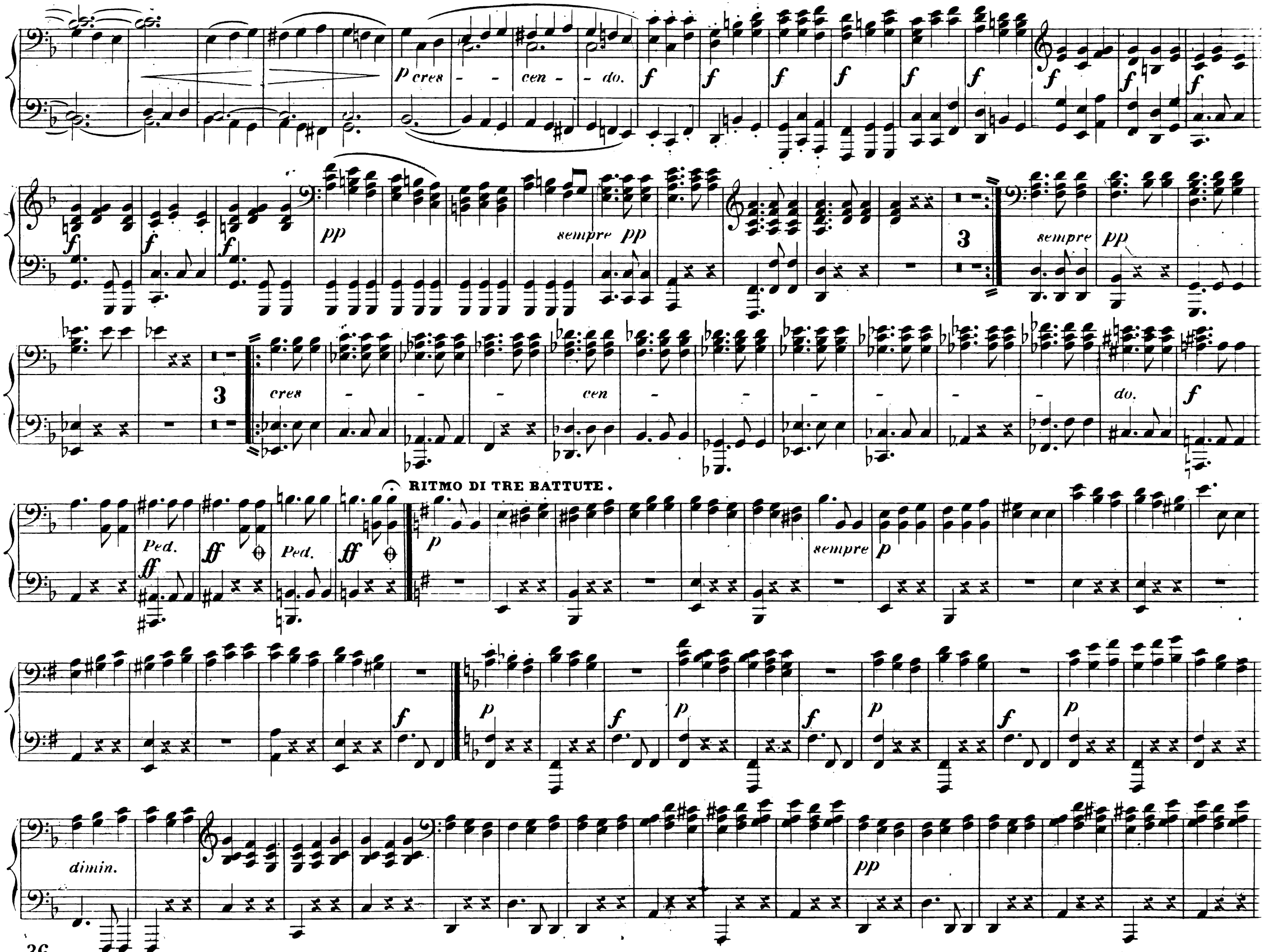
p cres - - cen - - do.
f
pp
sempre pp
3
cres - - - cen - - - - - - do.
Ped.
ff
RITMO DI TRE BATTUTE.
p
sempre p
dimin.
pp

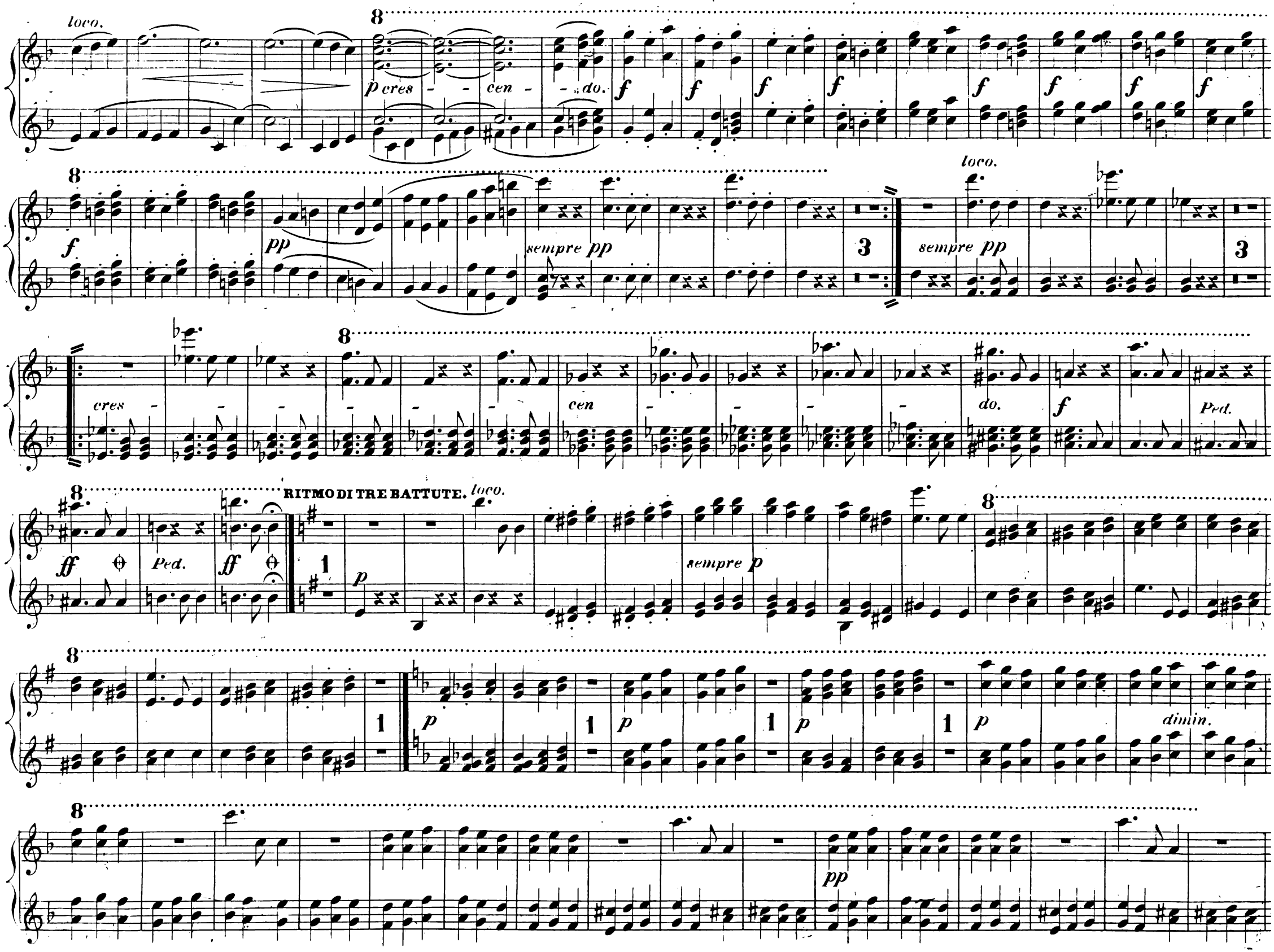
loco.
p cres - - cen - - do.
f
pp
sempre pp
3
loco.
sempre pp
cres - - - - - - cen - - - - - do.
Ped.
ff
RITMO DI TRE BATTUTE.
loco.
sempre p
dimin.
pp

SECONDO.

RITMO DI QUATTRO BATTUTE.

sempre pp

sempre pp

sempre pp

cres.

più cres - - - cen - - do.

Ped.

1 2 3 4 5

f più f ff

6 7 8 9 10 11 12 13 14 15 16

f

f f f f f f

p

p cres. dimin. p cres. dimin.

loco.

sempre pp

8

RITMO DI QUATTRO BATTUTE.

sempre pp

8

sempre pp

cres.

Ped. più cres - cen - do.

8

f

più f

ff

8

f f f f f f f f

p

8

p

cres.

dimin.

1

loco.

p

cres.

dimin.

p cres - - - - cen - - - - do. *ff* 1 2 3 4 5 6 7 8 9 10

11 12 13 14 15 16 17 *p*

cres. *f* *f* *f* *f* *f* *f*

pp *sempre pp* 3 1. *pp*

3 2. *cres - - - cen - - - - do.* *f* *ff* *Ped.* *pp*

sempre pp *cres* *stringendo il tempo.* *ff* *f* *f* *f* PRESTO. ♩ = 116. *ff* *Ped.* *p*

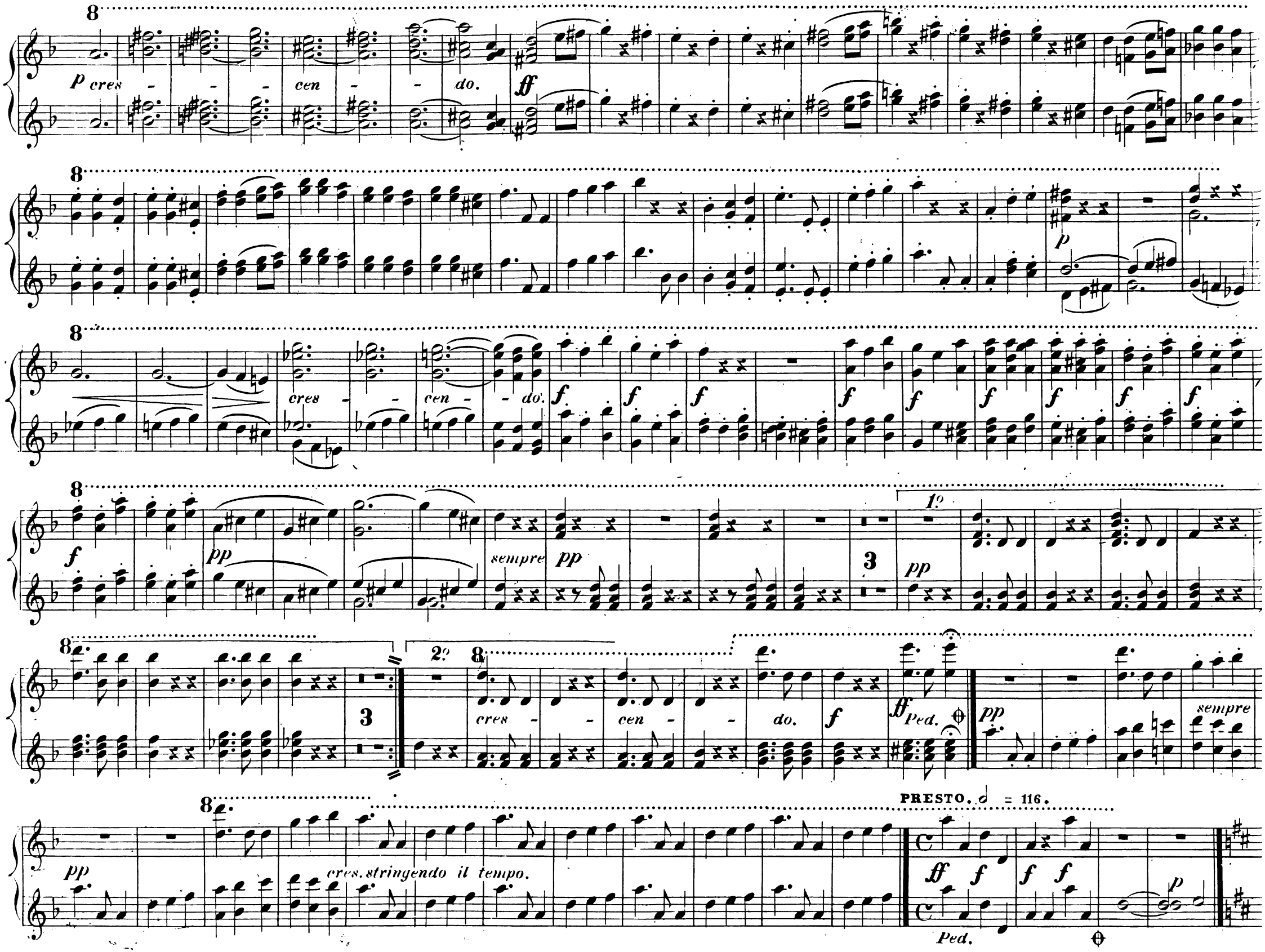
p cres - - - cen - - do.
ff
p
cres - - cen - - do.
f
pp
sempre pp
1º
2º
cres - - cen - - do.
ff Ped.
sempre
cres. stringendo il tempo.
PRESTO. 𝅗𝅥 = 116.
Ped.

V. S.

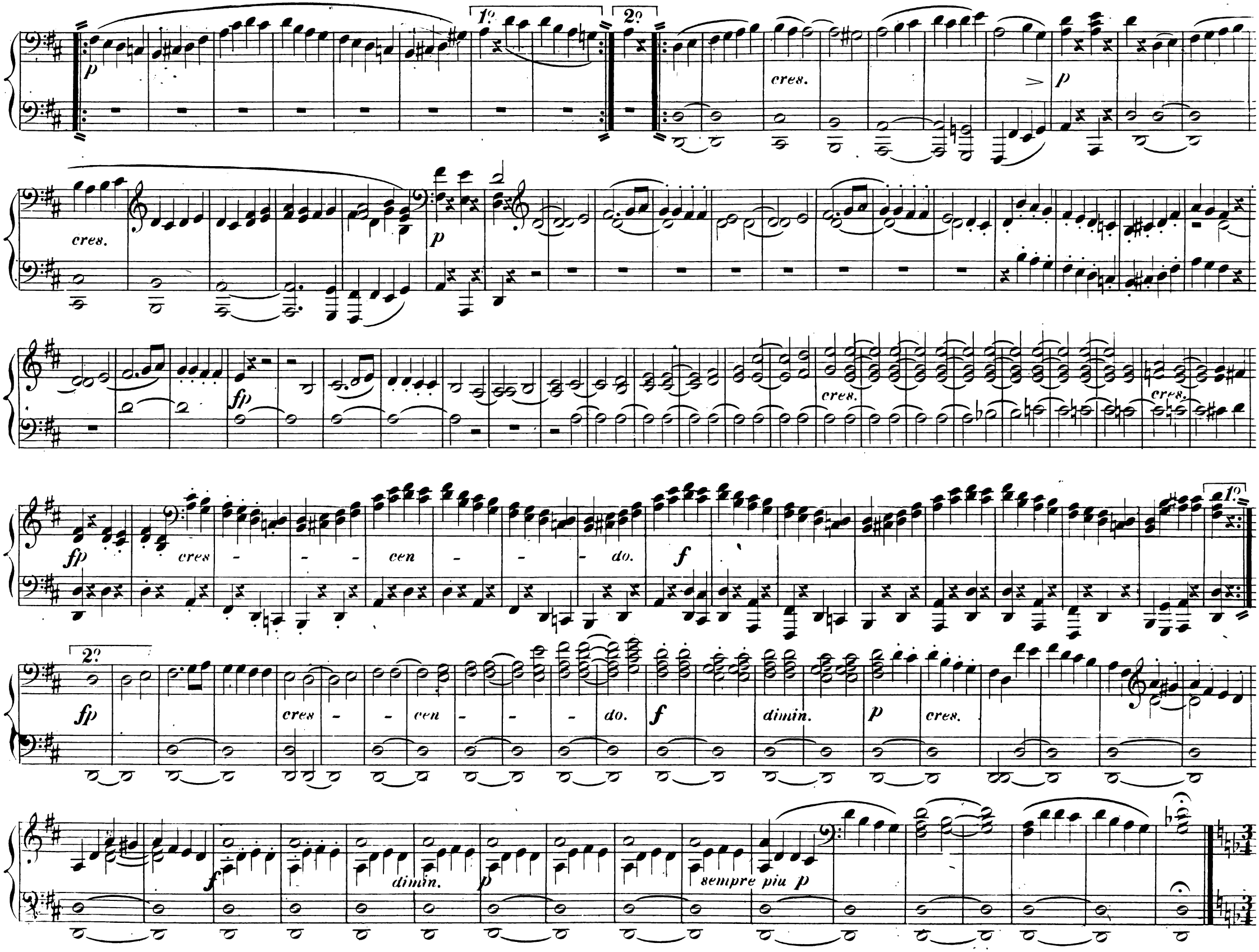
1º
2º
p
cres.
p
cres.
p
fp
cres.
cres.
fp
cres - - - cen - - - do.
f
1º
2º
fp
cres - - cen - - - do.
f
dimin.
p
cres.
f
dimin.
p
sempre piu p

1º 2º 1 cres. p cres.

8 p loco. 8

8 cres. p

8 fp cres. fp f

8 2º fp cres. f dimin. p cres.

8 - - - cen - - - - do. f dimin. p sempre piu p pp poco ritard. pp

V. S.

ff Ped. 1 Ped. 1 Ped. 2 4 pp sempre pp

pp sempre pp

cres. più cres - - cen - - - - do. ff sf sf sf sf

sf sf sf sf sf sf sf p

cres - - - cen - - - - do. ff 1 2 3 4 5

6 7 8 9 10 11 12 13 14 15 16 17 p

8 loco.

ff Ped. 1 Ped. 2 Ped. 2 pp sempre pp

sempre pp

8 cres. più cres. ff

8 f

8 p cres. ff p

V. S.

p cres - - cen - - do. f f f f f f f f f

f f f pp sempre pp 3 sempre pp

3 cres - - - cen - - - - - - do. f

RITMO DI TRE BATTUTE.

Ped. ff Ped. ff p sempre p

f p f p f p f p

dimin. pp

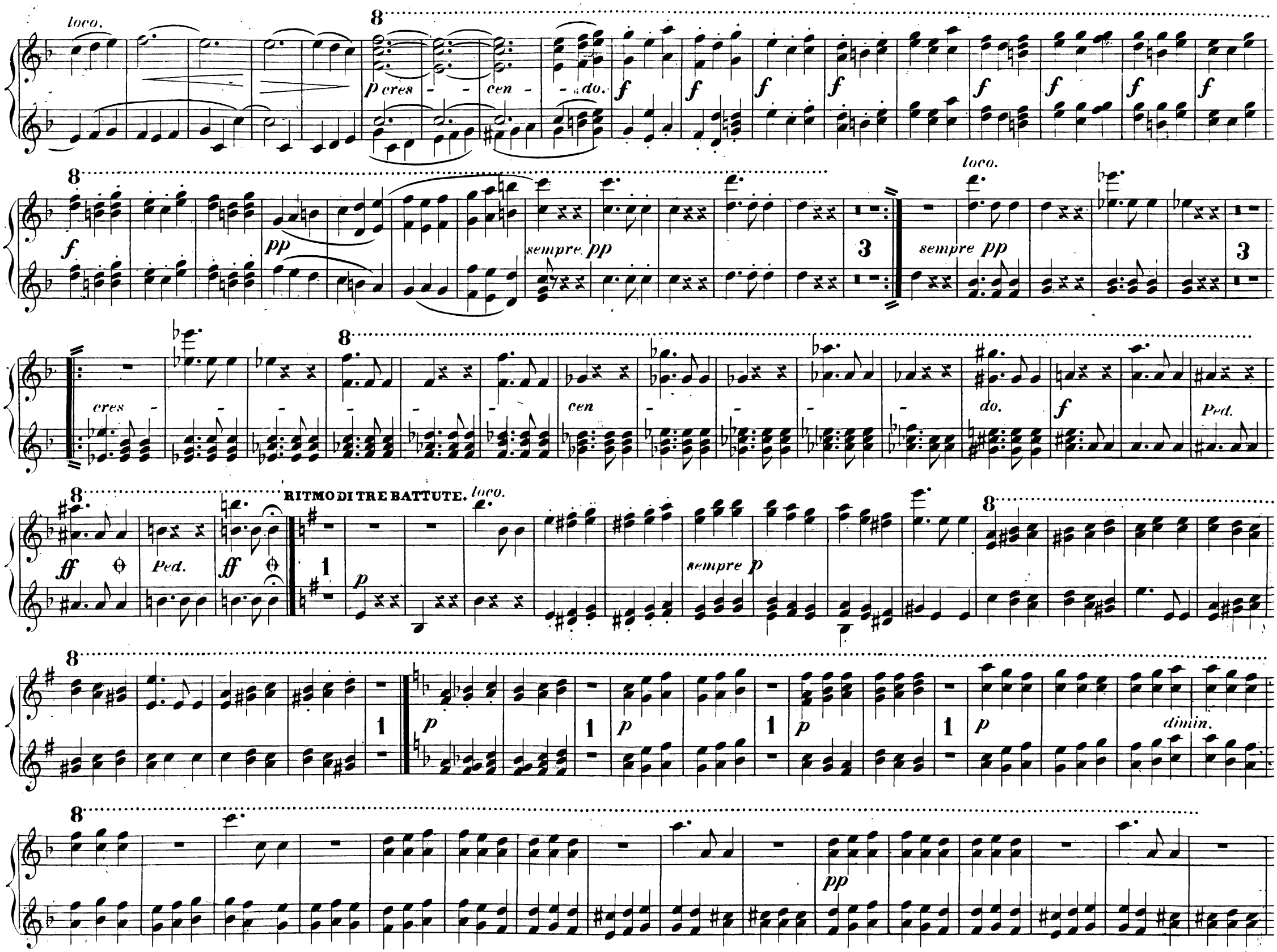
loco.
p cres - - cen - - do.
f
pp
sempre pp
3
loco.
sempre pp
cres - - - - - - cen - - - - - do.
Ped.
ff
RITMO DI TRE BATTUTE.
loco.
sempre p
dimin.
pp

SECONDO.

RITMO DI QUATTRO BATTUTE.

sempre pp

sempre pp

sempre pp

più cres - - - cen - - do.

Ped.

f

più

f

ff

1 2 3 4 5

6 7 8 9 10 11 12 13 14 15 16

f

f *f* *f* *f* *f* *f*

p

p *cres.* *dimin.* *p* *cres.* *dimin.*

loco.

RITMO DI QUATTRO BATTUTE.

sempre pp

sempre pp

sempre pp

cres.

Ped. più cres - cen - do.

f

più f

ff

f f f f f f f f

p

p

cres.

dimin.

1

loco.

p

cres.

dimin.

p cres - - - cen - - - do - il **ff** 1 2 3 4 5 6 7 8 9 10 11 12

13 14 15 16 17 **p**

f **f** **f** **f** **f** **f** **f** **f** **pp**

1º *sempre* **pp** 3 **pp** 3

2º *cres - - cen - - do.* **ff** *Ped.* **pp** **CODA.** **pp** *cres.* *string.. il*

tempo. **PRESTO.** **ff** *Ped.* 1 **ff** *Ped.*

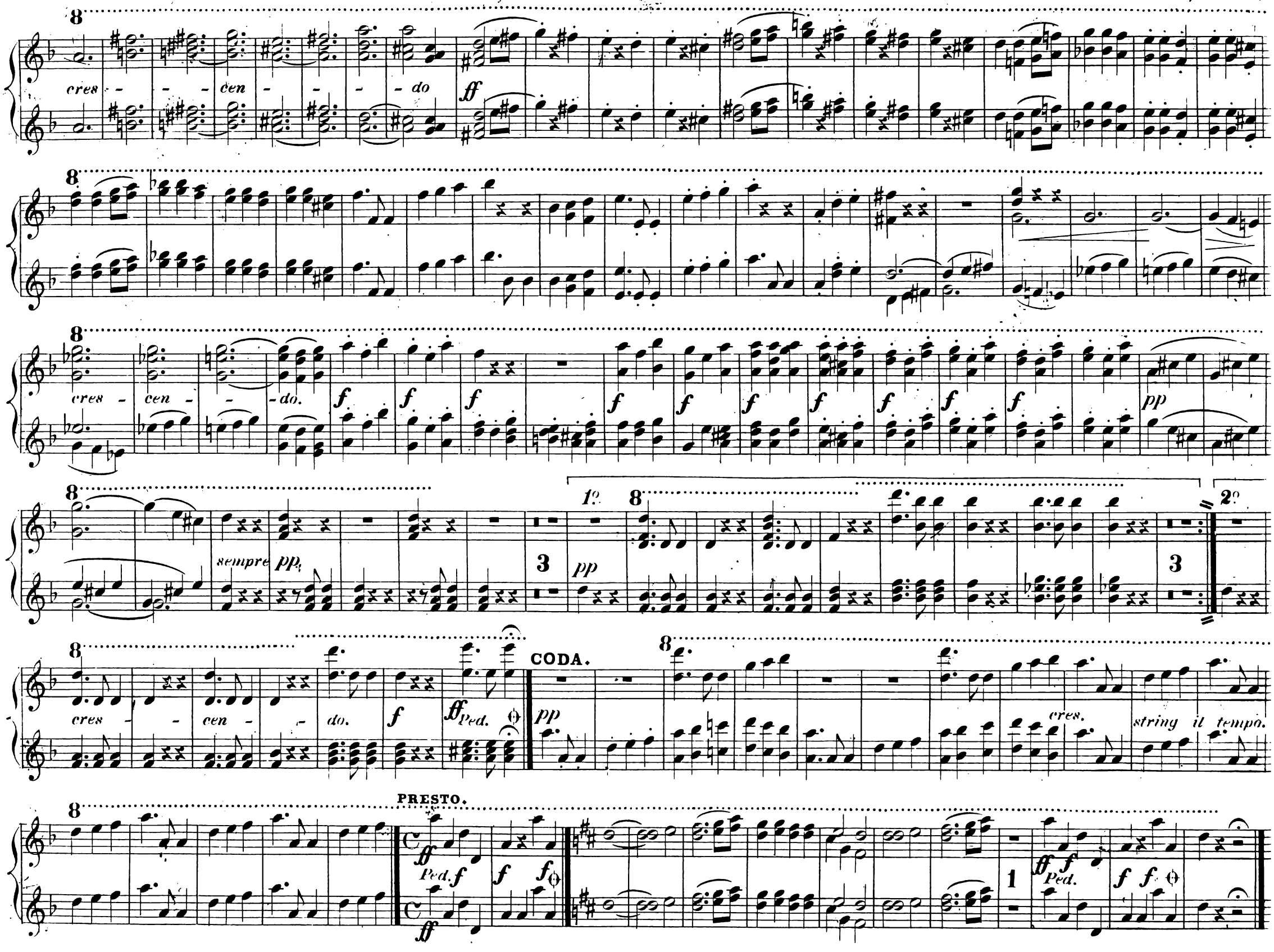
cres - - - cen - - - do
ff
cres - cen - - do.
f
pp
sempre pp
1º
2º
3
CODA.
cres - - cen - - do.
ff Ped.
cres.
string il tempo.
PRESTO.
Ped.
1

♩ = 60.

ADAGIO

MOLTO E CANTABILE.

p *mezza voce.*

cres. *p* *dolce.*

cres. *Ped.* *Ped.* *Ped.* *p* *Ped.* *Ped.* *pp*

ANDANTE MODERATO. ♩ = 63.

cres. *p cres.* *morendo.* *p cres.*

cres. *morendo.* *piu p* *pp*

♩ = 60.

ADAGIO

MOLTO E CANTABILE.

p *mezza voce.*

cres. *p* *dolce* *cres.* *Ped.*

ANDANTE MODERATO. ♩ = 63.

espressione. *cres.*

Ped. *p* *piu p* *pp* *Ped.* *Ped.*

p cres. *morendo.* *p cres.*

cres. *morendo.* *piu p* *pp*

SECONDO.

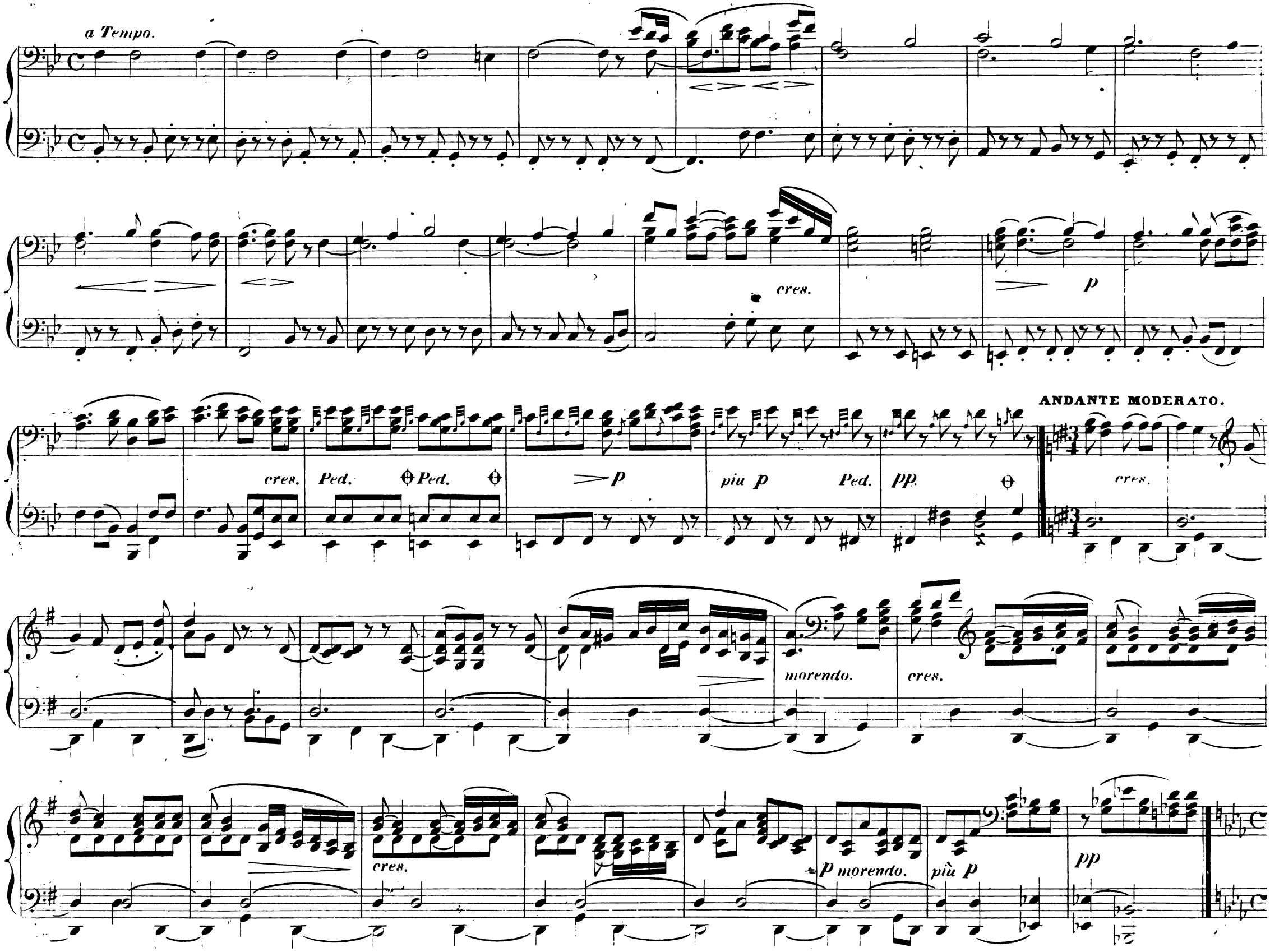
a Tempo.
cres.
p
cres.
Ped.
Ped.
p
piu p
Ped.
pp
ANDANTE MODERATO.
cres.
morendo.
cres.
cres.
p morendo.
più p
pp

a Tempo.
loco.

cres.

p

cres.

Ped. Ped.

p

piu p

Ped.

ANDANTE MODERATO.

cres.

p cres.

morendo.

cres.

cres.

p morendo.

loco.

più p

ADAGIO.

dolce.

Ped.

Ped.

cres.

p dolce.
stesso, tempo.

cres.

p

cres.

dimin.

tr

cres

ADAGIO.

dolce.

8

8

Ped.

8

Ped.
cres.

f

P dolce.
stesso tempo.

8

cres.

p

8

cres.

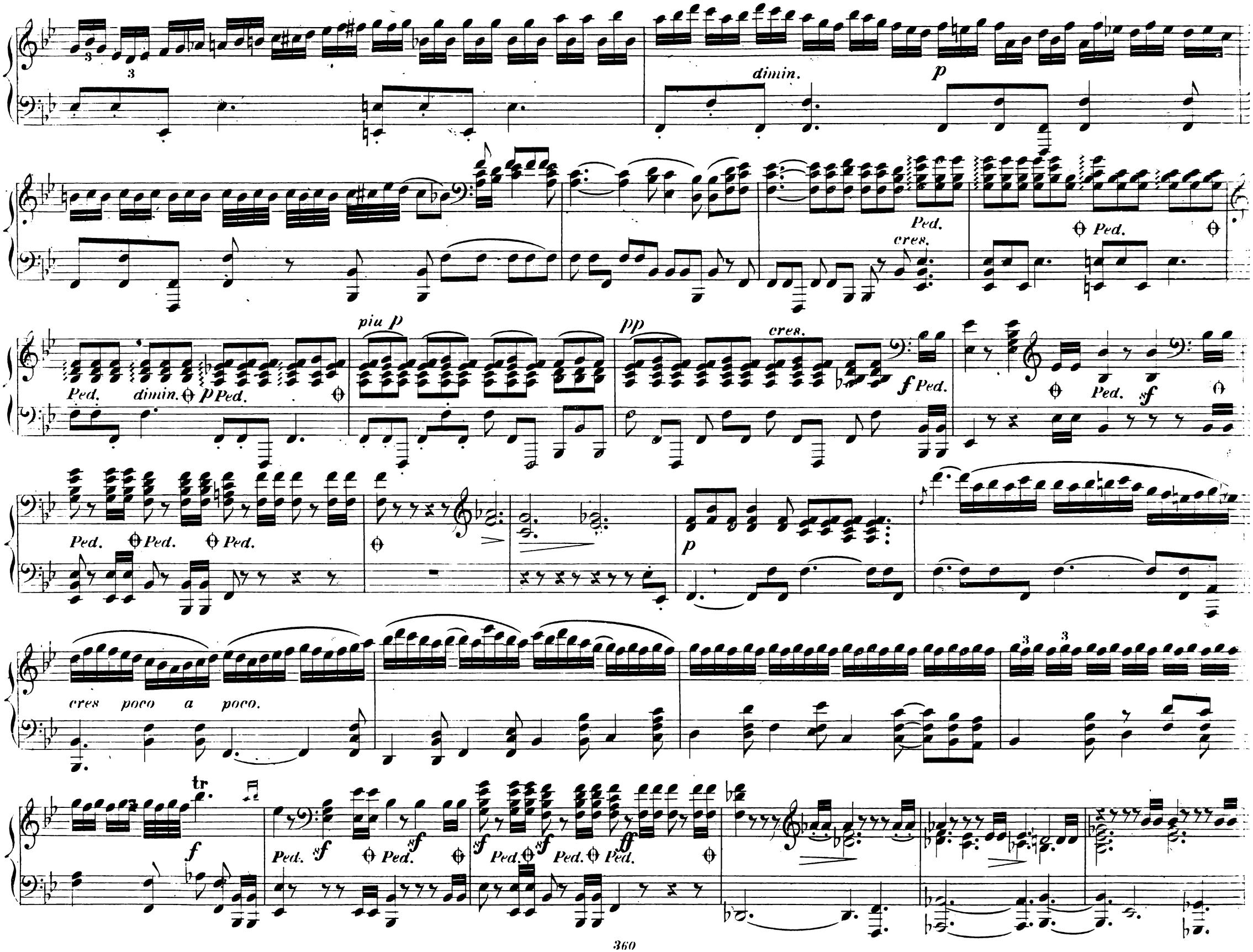
dimin.
p
Ped.
cres.
Ped.
Ped.
dimin.
p Ped.
piu p
pp
cres.
f Ped.
Ped.
sf
Ped.
Ped.
Ped.
p
cres poco a poco.
tr.
f
Ped.
sf
Ped.
sf
sf
Ped.
sf
Ped.
Ped.
ff

8

sf *dimin* *p* *cres.* *Ped.*

8

Ped. *dimin.* *Ped.* *Ped.* *p* *più p* *pp* *cres.* *f* *Ped.* *Ped.* *sf* *Ped.* *Ped.* *Ped.* *ff* *sf*

8

espress. *dolce.* *cres poco a poco.*

8

f *Ped.* *Ped.* *sf* *f* *sf* *Ped.* *Ped.* *ff*

pp cres. p cres. p cres.

cres. ff Ped. dimin. p pp cres. f

p dimin.

sempre pp pp cres. Ped.

f Ped. p f pp Ped.

8

pp *cres.* *p* *cres.* *p cantabile.* *dolce.*

8

cres.

8

cres. *p*

8

ff *Ped.* *dimin.* *cres.* *p* *pp*

8

cres - - - - *cen* - - *do.* *f* *p*

8

dimin. *sempre pp* *pp* *cres.* *Ped.* *f* *Ped.* *p* *f* *pp* *Ped.*

PRESTO.

♩ = 96.

FINALE.

ff *Ped.* *Ped.* *f* *selon le caractère d'un Recit. mais in tempo.*

dimin. *p* *ff* *Ped.* *Ped.*

pp **ALLEGRO MA NON TROPPO.** ♩ = 88. *Ped.*

f *ff* *a Tempo.*

p **VIVACE.**

f *a Tempo.* *dimin.*

ADAGIO CANTABILE. *p*

ALLEGRO. *p* *a Tempo.* *cres - - cen - - do.*

ff *p*

dolce. **ALLEGRO ASSAI.** ♩ = 80. *dolce.*

f *a Tempo.*

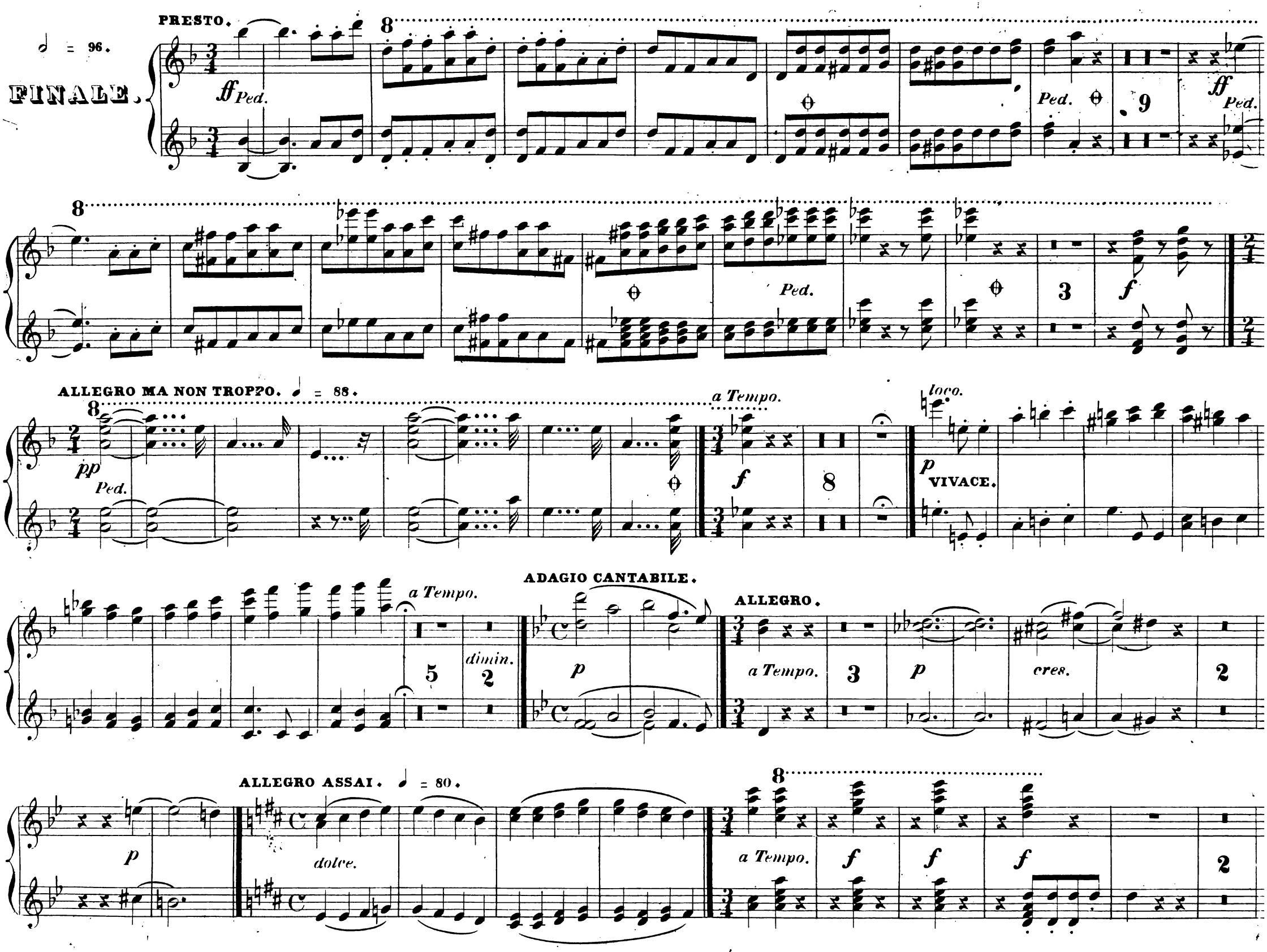
PRESTO.
♩ = 96.
FINALE.
ff Ped.
Ped.
ff Ped.
Ped.
f
ALLEGRO MA NON TROPPO. ♩ = 88.
pp Ped.
a Tempo.
f
loco.
p VIVACE.
a Tempo.
dimin.
ADAGIO CANTABILE.
p
ALLEGRO.
a Tempo.
p
cres.
p
ALLEGRO ASSAI. ♩ = 80.
dolce.
a Tempo.
f
f
f

ALLEGRO ASSAI. ♩ = 80.

sf *ff* *p dolce.* *cres.* *p* *cres.* *p* *sempre p* *cres.* *p* *cres.* *f* *fz* *fz* *fz*

loco.

f 2 *ff*

ALLEGRO ASSAI. ♩ = 80.

C 24 C

p *sempre p*

cres. *p* *p dolce.*

cres.

p *cres* *cen*

do *il*

8 *f*

8 *fz* *fz*

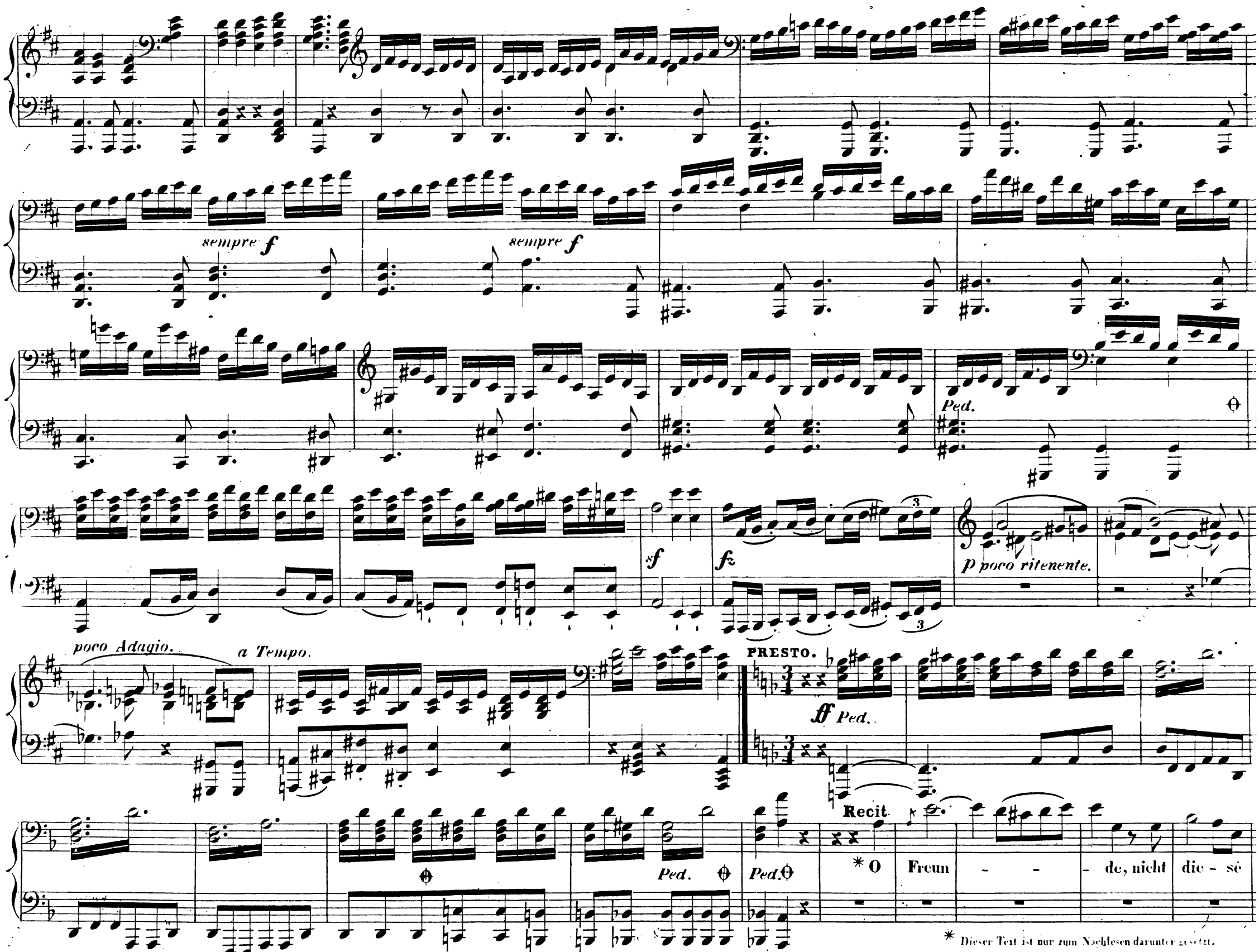

* Dieser Text ist nur zum Nachlesen darunter gesetzt.

8

sempre.

8

Ped.

8

f

8

p poco ritenente. *poco Adagio.* *f a Tempo.*

PRESTO.

8

ff Ped. *Ped.* *Ped.* *Ped.*

5

Töne! sondern lasst uns an - - - - ge - nehmere an - stimmen, *f* und freu - - - - - -

ALLEGRO ASSAI.

- - - - - *sf* - - - den - volle-re! *f* *ad libitum.*

p *f*

p dolce. ♩ = 80.

Freude! Freu - - de! Freu-de, schö - ner

Götter - fun - ken, Tochter aus E - - li - si - um! Wir be - tre - ten feu-er - trunken, Himmli - sche, dein Hei - ligthum.

Deine Zau - ber bin - den wieder, was die Mo - de streng getheilt, al - - le Menschen werden Brüder, wo dein sanf - ter *p*

Flü-gel weilt. Dei - ne Zauber bin - den wie-der, was die Mo - de streng getheilt, al - - - le Men-schen, werden Brü - der,

wo dein sanf - ter Flü-gel weilt. *sempre f* *p dolce.* Wo der grosse

8 ALLEGRO ASSAI. ♩ = 80.

loco. *loco.*

p *f* 3 *p* *f* *p dolce.*

pp

cres. *p* *cres.* *f*

8 8

sempre *f* *p*

V. S.

Wurf ge - lun - gen, eines Freundes Freund zu sein, wer ein holdes Weib er-run - gen, mische seinen Jubel ein! Ja, wer auch nur

ei - ne See - le sein nennt auf dem Er-den-rund. Und wer's nie ge - konnt, der stehle, weinend sich aus diesem Bund. Ja wer auch nur ei - ne See - le,

cres. *dimin.* *cres.* *f* *f*

sein nennt auf dem Erdenrund. Und wer's nie ge - konnt, der steh-le weinend sich aus diesem Bund.

poco cres. *dimin.* *p* *p*

sempre p

Alle Guten, alle Bösen, fol - gen ih - rer Ro - sen-spur. Küs- - se gab sie

uns und Re - ben, ei - nen Freund ge - - prüft im Tod; Wol - - lust ward dem Wurm ge-ge - ben und der Che - rub steht vor Gott. Küs-se gab sie

f *f*

uns und Re - ben, ei-nen Freund ge - prüft im Tod. Wol - - lust ward dem Wurm ge - ge - ben, und der Che - rub steht vor Gott, und der

sempre più *f* *p*

8

* Wer ein holdes Weib er-rungen mische seinen Ju - bel ein! Ja, wer auch nur eine See - le, sein nennt auf dem

8 dimin.

Erdenrund. Und wer's nie ge-konnt, der stehle weinend sich aus diesem Bund. cres f Ja, wer auch nur ei - ne See-le, sein nennt auf dem Er-denrund. Und

8 poco cres. p

wer's nie ge - konnt, der stehle, weinend sich aus diesem Bund. sempre p loco.

sf p p Freu - - -de trinken

al - le We - sen an den Brüsten der Na-tur. Al - - - le Gu-ten, al - le Bö - sen, fol-gen ih - rer Ro-senspur. Küs- - se gab sie

8

uns und Re - ben, ei - nen Freund ge - prüft im Tod; Wol - - lust ward dem Wurm ge - ge - ben und der Cherub steht vor Gott. Küs-se gab sie

8

uns und Re-ben, ei - nen Freund ge - prüft im Tod, Wol - - lust ward dem Wurm ge - ge - ben und der Che - rub steht vor Gott. sempre più f Ped.

* Dieser Text ist nur zum Nachlesen darunter gesetzt.

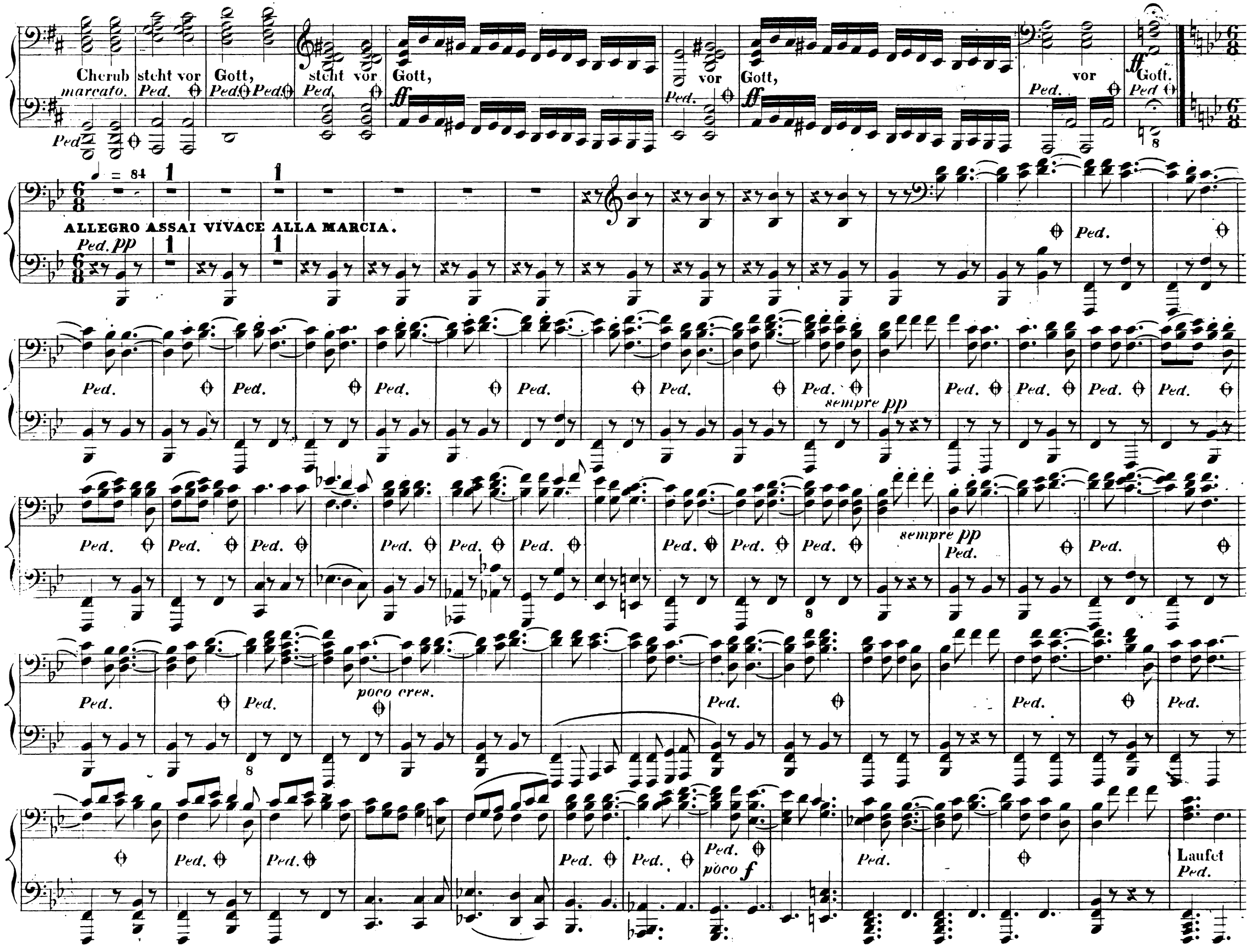
Cherub steht vor Gott, steht vor Gott, vor Gott, vor Gott.
marcato.
Ped.
ff
♩ = 84
ALLEGRO ASSAI VIVACE ALLA MARCIA.
Ped. pp
sempre pp
poco cres.
poco f
Laufet

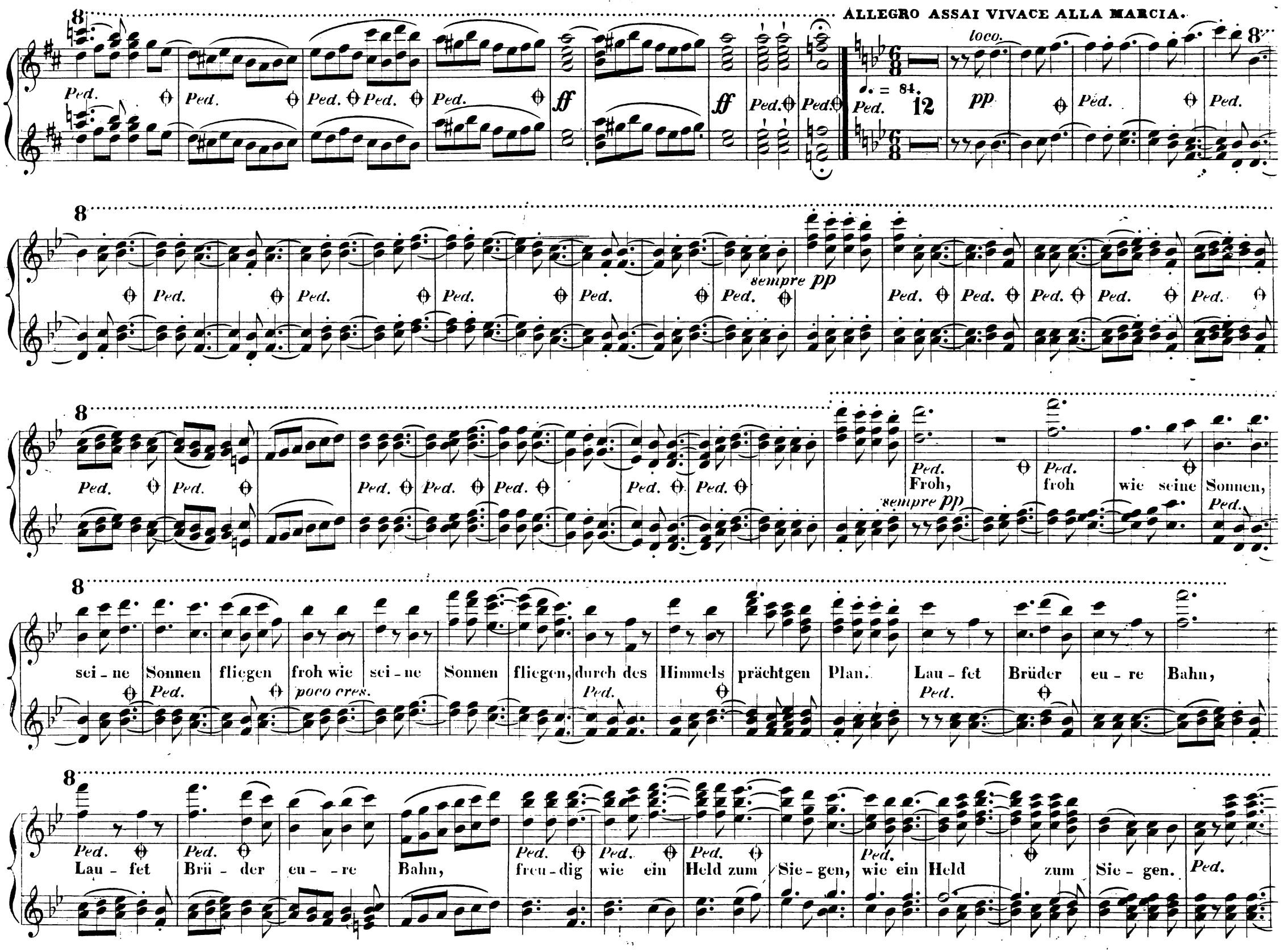
ALLEGRO ASSAI VIVACE ALLA MARCIA.

Froh, froh wie seine Sonnen, sei - ne Sonnen fliegen froh wie sei - ne Sonnen fliegen, durch des Himmels prächtgen Plan. Lau - fet Brüder eu - re Bahn, Lau - fet Brü - der eu - re Bahn, freu - dig wie ein Held zum Sie - gen, wie ein Held zum Sie - gen.

Brüder eu - re Bahn, laufet Brüder eu - re Bahn, freu - dig wie ein Held zum Sie - gen wie ein

Held zum Sie - gen, freudig, freu - dig, freu - dig wie ein Held zum Sie - - - - gen.

8

Ped. *piu* *f* *Ped.*

Lau - fet Bru - der eu - re Bahn, Freu - dig wie ein Held zum Sie - gen,

Ped. *Ped.* *Ped.* *il* *f*

8

piu f *Ped.* *Ped.* *ff* *Ped.* *Ped.* *Ped.*

wie ein Held zum Sie - - - gen. Freu - dig, Freu - dig Freu - - dig wie ein Held, ein

8

loco.

Ped.

Held zum Siegen.

sempre ff

8

sf *sf* *sf*

8

V. S.

sf
f
Ped.
ff
dimin.
360

V. S.

p *piu p* *pp* *pp* *pp cres.* *ff*

Ped. *sff*

Ped.

Ped.

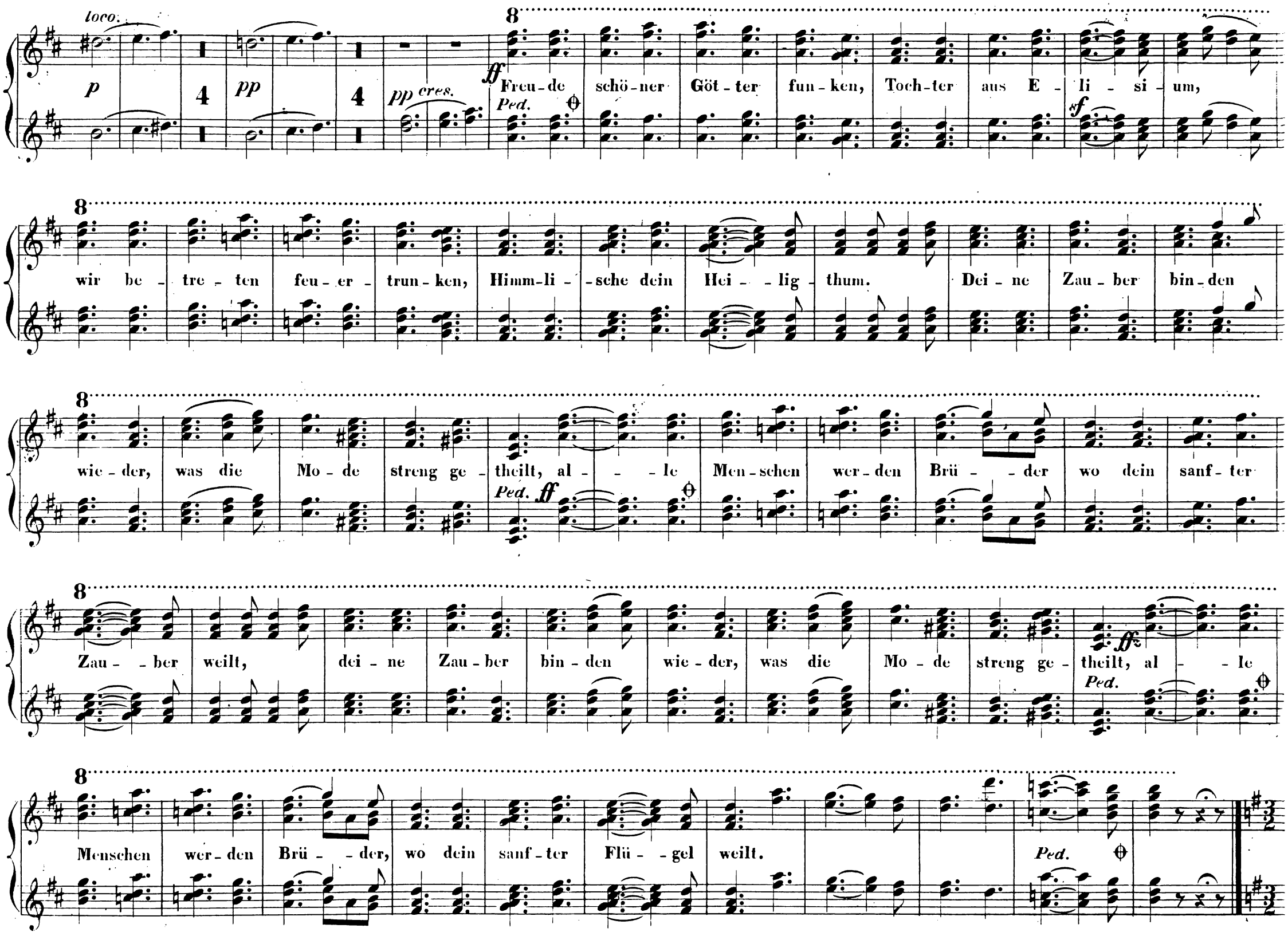
loco.
p
4
pp
4
pp cres.
ff
Ped.
Freu-de schö-ner Göt-ter fun-ken, Toch-ter aus E-li-si-um,
sf
wir be-tre-ten feu-er-trun-ken, Himm-li-sche dein Hei-lig-thum. Dei-ne Zau-ber bin-den
wie-der, was die Mo-de streng ge-theilt, al-le Men-schen wer-den Brü-der wo dein sanf-ter
Ped. ff
Zau-ber weilt, dei-ne Zau-ber bin-den wie-der, was die Mo-de streng ge-theilt, al-le
ff
Ped.
Menschen wer-den Brü-der, wo dein sanf-ter Flü-gel weilt.
Ped.

SECONDO.

ANDANTE MAESTOSO. ♩ = 72.

ff Seid um-schlungen Mil - li - o-nen diesen Kuss der ganzen Welt. Seid um - schlun-gen Mil - - - - - li - o - nen! sf die - sen Kuss der gan - - - zen Welt! Brü - der überm Sternenzelt, muss ein lie - ber Va-ter wohnen. Brü - - - der ü - - - berm Ster - - - nen - zelt, muss ein

ADAGIO NON TROPPO MA DIVOTO.

lie - - - ber Va - - - ter woh - nen. ♩ = 60. Ihr stürzt nieder, Mil - li - onen!

Ah - nest du den Schöpfer, Welt? such ihn ü-berm Ster-nen-zelt Ue - ber Sternen muss er wohnen.

sempre pp

ANDANTE MAESTOSO. ♩ = 72.

ff Seid um - schlun - gen Mil - - - - li - o - nen! die - - - sen Kuss der

ff gan - - - zen Welt! *ff* *Ped.* Brü - - - der ü - - - bern *Ped.* Ster - - - nen - zelt, muss, muss ein

lie - - - ber Va - - - ter woh - - nen. *p dolce.*

ADAGIO NON TROPPO MA DIVOTO.

cres. *p* Ihr stürzt nieder Mil - li - o - nen! *cres* *pp*

loco. Ahnest du den Schöpfer, *Ped.* Welt? *Ped.* such ihn *cres.* ü-berm *Ped.* Sternen - zelt, *Ped.* ü-ber Ster-nen muss er woh-nen, *Ped.* *sempre*

cres. *ff* *fz* *p* *pp*

pp ü - - - ber Ster - - nen muss er woh - - - - - - - - - nen.

ALLEGRO ENERGICO, *sempre ben marcato.*

♩ = 84.

Seid um - schlun - gen Mil - li - o - nen, die - sen Kuss der

gan - zen Welt! Freu - de schö - ner Göt - ter-fun - ken, Toch - ter aus E - li - si - um,

wir be - tre - ten feu - er-trun - ken, Himm - li - sche, dein Hei - lig-thum! Seid um - schlun - gen

Mil - li - o - nen, die - sen Kuss der gan - zen Welt. Freude, schöner

Göt - terfunken, Tochter aus E - li - si - um, wir be-tre-ten feu - er - trun - ken Himm - li - sche etc.
Die - - sen Kuss der

gan - zen Welt, die - sen Kuss der gan - zen Welt!

ALLEGRO ENERGICO, *sempre ben marcato.*

♩ = 84

Freude schöner Götterfunken, Tochter aus E - li-si-um Wir betreten feuer-trunken, Himmlische dein Heiligthum! Seid um - schlungen Mil - li -

o - - nen, die-sen Kuss der gan - - zen Welt! Freu - de schö - ner Göt - ter - fun - ken,

Toch - ter aus E - li - si - um, wir be - tre - ten feu - er - trun - ken Himmli - sche dein Heiligthum! Seid um - -

schlun - - gen Mil - - li - - o - - nen die - - sen Kuss der gan - - zen

Welt! diesen Kuss der gan - - zen Welt, der gan - - zen Welt!

Freu - de, Freu - de! wir be - tre - ten dein Hei - - - lig - thum, seid um - - schlun - - gen, um - - schlun - - gen die - - sen Kuss der gan - - - zen Welt. Freu - - de schö - ner Göt - - ter-fun - - ken, Toch - - ter aus E - li - - si - um, wir be - tre - - ten feu - er-trun - ken Himm-li - sche dein Hei - - - - lig - thum! Seid um - - - schlun - gen Mil - - - li - o - - nen die - - sen Kuss der gan - - zen, gan - - - - zen Welt Ihr stürzt nie - - der Mil - - li - o - - nen Ah - - nest du den Schö - pfer Welt?

fz *f* *ff* *pp* *Ped.*

Freu - de schö - ner Göt - ter-fun - ken, wir be-tre- -ten feu - er-trun - ken, Himm - li - sche dein Hei - - - - -

- - lig-thum! Seid um - schlungen! Seid um - schlungen Mil - li - o - nen! Mil - li - o - nen! diesen

Kuss, die - - sen Kuss der ganzen Welt, der ganzen Welt. Freu - de schö - ner Got - ter-fun - ken Toch - ter aus E -

li - - si - um, wir be-tre - ten Himm-li - sche dein Hei - - - - -

Ped.

- - lig-thum!

Ped. *pp* *Ped.*

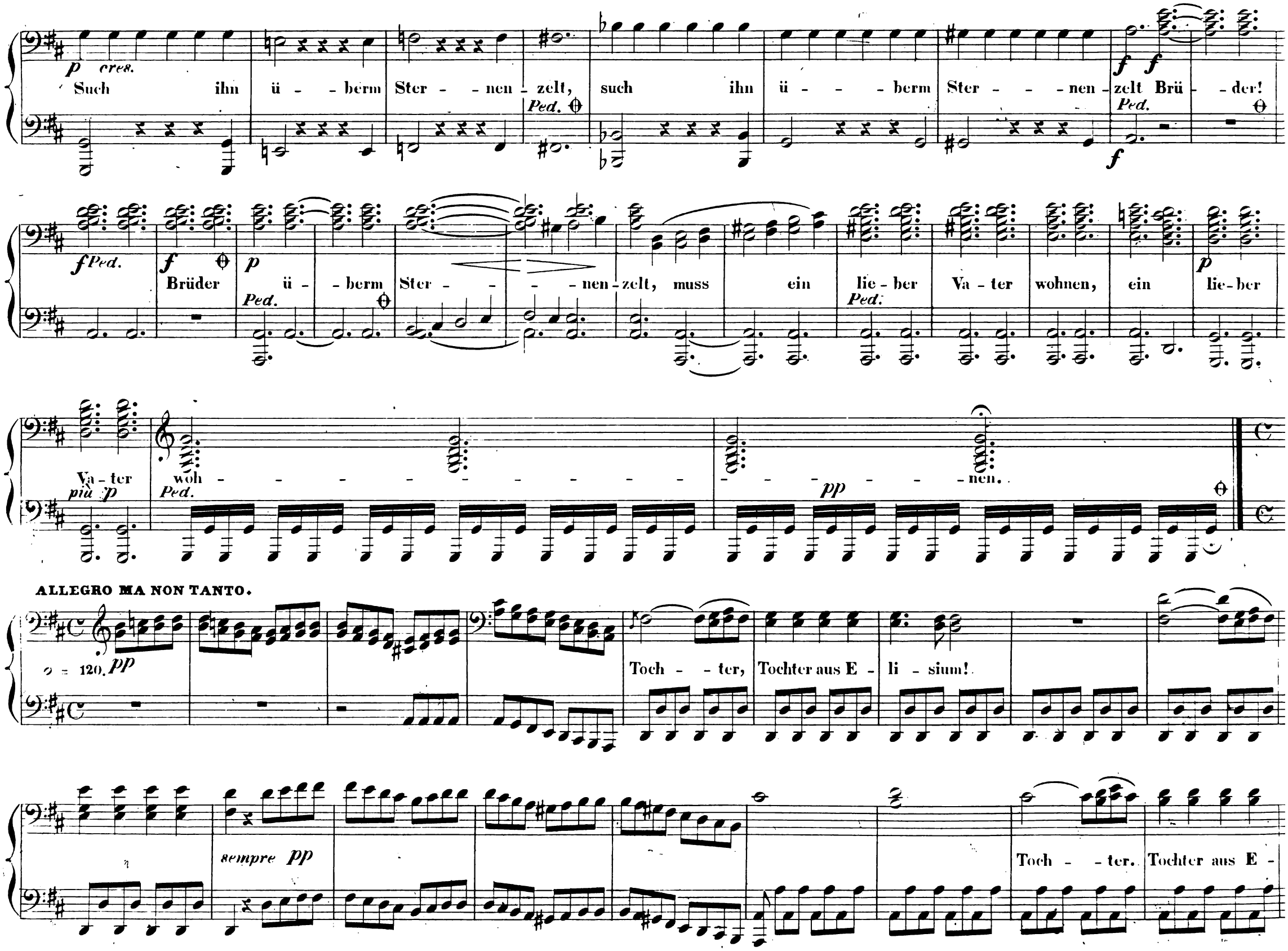
p cres.
Such ihn ü - berm Ster - nen - zelt, such ihn ü - - berm Ster - - - nen - zelt Brü - der!
Ped.
f f
f
f Ped.
f
Brüder ü - berm Ster - - - nen - zelt, muss ein lie - ber Va - ter wohnen, ein lie - ber
p
Ped.
Va - ter woh - - - - - - - - - - - - - - - - - nen.
più p
Ped.
pp
ALLEGRO MA NON TANTO.
= 120. pp
Toch - ter, Tochter aus E - li - sium!
sempre pp
Toch - ter. Tochter aus E -

8

p cres. *Ped.* *f* *sf* Brü - *Ped.*

8

- - der! *f* *Ped.* *f* Brü - der! *p* *Ped.* ü - - berm *p* Ster - - - - - nen - zelt, muss ein lie - ber Va - - ter *Ped.*

8

ALLEGRO MA NON TANTO. ♩ = 120.

woh - nen. *p* *più* *p* *Ped.* *pp* *pp*

8

loco.

Freu - - de, Tochter aus E - li - si - um!

8

sempre pp

Toch - - ter, Tochter aus E - li - si - um

V. S.

li - - sium!

deine Zauber, deine Zauber bin - den wie - der, deine Zauber bin - den

wie - der, dei - ne Zau - ber bin - den wie - der, was die Mode streng etc.. Dei-ne Zauber bin - den wie - der, bin - den wie - der

cres.

was die Mode streng ge - theilt..

Ped. Ped. Ped.

Al - le Menschen werden Brüder, wo dein sanf - - ter Flü-gel weilt

Poco Adagio. *espress.* *Allegro a Tempo.*

cres.

Deine Zauber deine Zauber bin - - den wie - der, was die Mo - de frech ge - theilt..

8

Dei - - - ne Zauber, dei-ne Zauber bin - den wie - der, dei - ne Zau - ber bin - den wie - der

8

was die Mo - de streng getheilt, dei - ne Zauber, dei-ne Zauber bin - den wie - der, was die Mo-de streng

cres. *sf* *sf*

8

sf *f* ge-theilt *sf* *sf* *ff* *sf* *sf* *sf* *p cres.* *ff* Al - - le Menschen, al - le Menschen, al - le

Ped. *Ped.* *Ped.*

8

poco Adagio. *Allegro a Tempo.*

Menschen, al - le Menschen wer - - den Brü - der, wo dein sanf - - - ter Flü - gel weilt.

cres. *dolce.* *espress.* *p*

8

cres. *loco.*

Dei-ne Zauber, dei-ne Zauber bin - den wie - der was die Mo-de frech getheilt

sf *sf* *ff*

V. S.

poco Adagio.

sf p cres. ff Ped. sf Ped. sf Ped. sf Ped. Ped. Ped. p Menschen werden

Brüder, wo dein sanf - - ter Flügel weilt, dein sanf - - - - - - - - ter

Flügel weilt. Ped.

Poco Allegro stringendo il tempo sempre più Allegro.

PRESTISSIMO. ♩=132.

pp cres - - cen - - - do. ff Ped. Ped.

Seid umschlungen Milli - o - nen! Ped. diesen Kuss der ganzen Welt, der ganzen Welt fz

Brü - der! ü - bern Ster - - nen - zelt, muss ein lie - ber Va - ter, ein lie - ber

Va - - ter f woh - - - - nen, ein lie - ber Va - ter wohnen! Seid um - schlungen!

Ped.

8

sf *fz* *p cres.* *ff* Al - le Menschen, al-le Menschen, al - le Menschen, al - le Menschen, al-le Menschen werden Brü-der, wo dein

ff Ped. ✱ *fz* Ped. ✱ *sf* Ped. ✱ *sf* Ped. ✱ Ped. ✱ Ped.

poco Adagio. *loco.* *p*

sanf - ter Flügel weilt, dein sanf - - - ter

Poco Allegro stringento il tempo sempre più Allegro.

Flügel weilt. Ped. ✱ *pp* *cres* - - *cen* - - *do.* 8 *ff* Ped. ✱ Ped. ✱ PRESTISSIMO ♩ = 132. *ff*

8

Ped. ✱ Ped. ✱ der ganzen Welt! *fz*

8 *tr*

Brüder! Va - - ter ein lie - - ber

8

Va - - - ter woh - - - - - - nen, ein lie - - ber Va - - tar wohnen! Seid umschlungen!

Ped. ✱

V. S.

Seid umschlungen, die - sen Kuss der gan - zen Welt, der ganzen Welt, der ganzen Welt, die - sen Kuss der gan-zen Welt, der ganzen

Welt, der gan - zen, gan - - - - - - - - - zen Welt, gan - - - - - - - - - zen Welt! Freude,

Freude, schöner Göt - - ter - fun - ken! schöner Göt - - - - ter - funken! Toch

MAESTOSO ♩= 60.

ter aus E - li-sium.

PRESTISSIMO.

sempre

FINE.

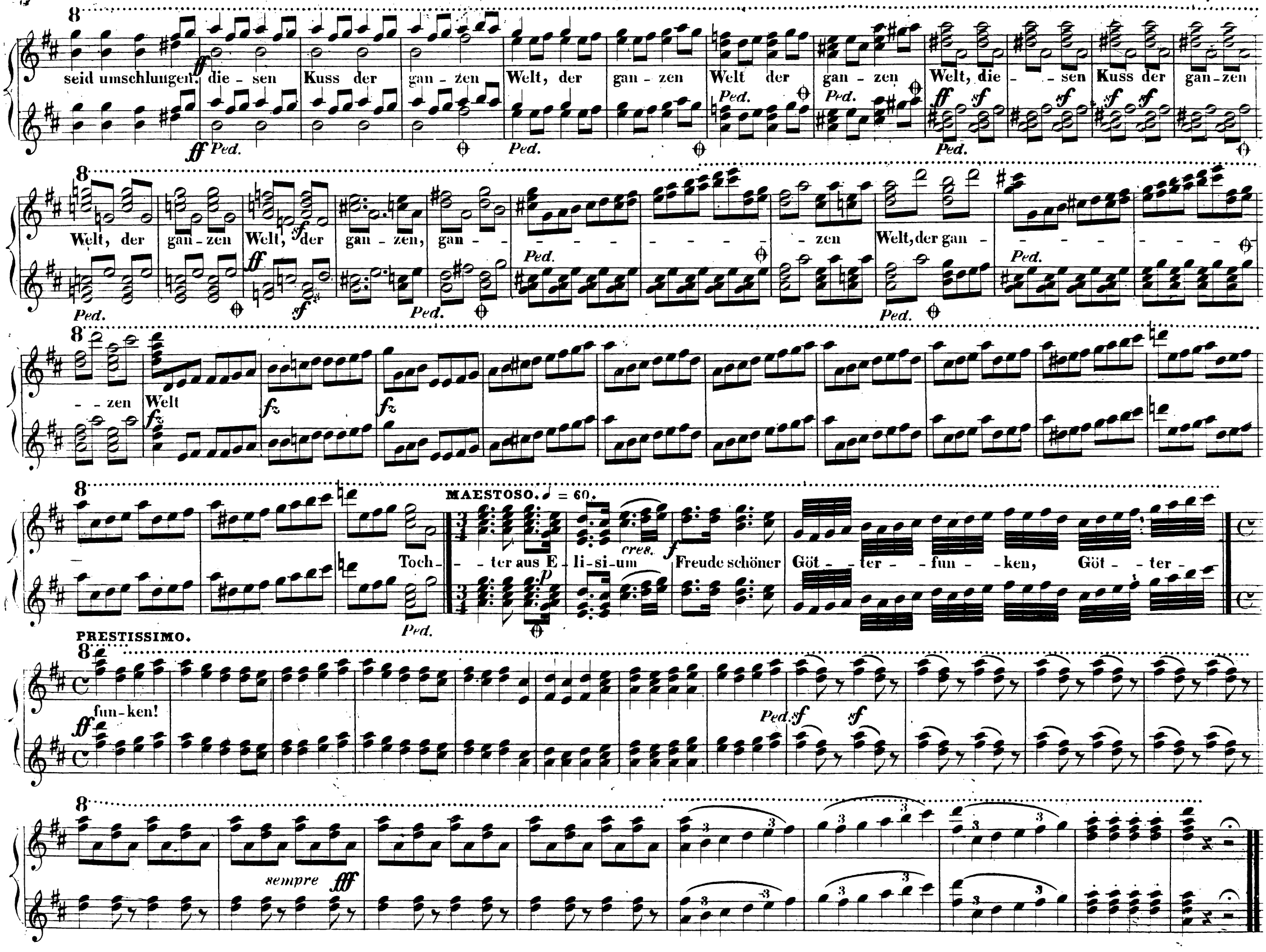
seid umschlungen, die - sen Kuss der gan - zen Welt, der gan - zen Welt der gan - zen Welt, die - - sen Kuss der gan - zen
Welt, der gan - zen Welt, der gan - zen, gan - - - - - - - - - zen Welt, der gan - - - - - - - - - - zen Welt
MAESTOSO. ♩ = 60.
Toch - - ter aus E - li - si - um Freude schöner Göt - - ter - - fun - - ken, Göt - - ter -
PRESTISSIMO.
fun - ken!
sempre fff

FINE.