

Zwei
Salon-Mazurkas

für die
Violine mit Clavierbegleitung

componirt von

JEAN BECKER.

N^o 1 in A moll Pr. M. 2,00.

Seinem Freunde Herrn

ERNST NÄTLING

gewidmet.

N^o 2 in D dur Pr. M. 2,00.

Seinem Vetter Herrn

EMIL OTTMANN

gewidmet.

Eigenthum der Verleger für alle Länder.

Eingetragen in das Vereinsarchiv.

RAABE & PLOTHOW

BERLIN, W.

9, Potsdamerstr. 9.

Leipzig, C.F. Leede.

New-York, G. Schirmer.

MAZURKA I.

Violine.

Allegro ma non troppo.

Jean Becker.

Clavier.

4^{me} Corde

mf

f

p

cresc.

2^{de} Corde

Violine.

dolce

f

p grazioso

ff

tr

decresc.

dolce

f

p

Violine.

MAZURKA I.

Jean Becker.

Allegro ma non troppo.

Violine.

Allegro ma non troppo.

Clavier.

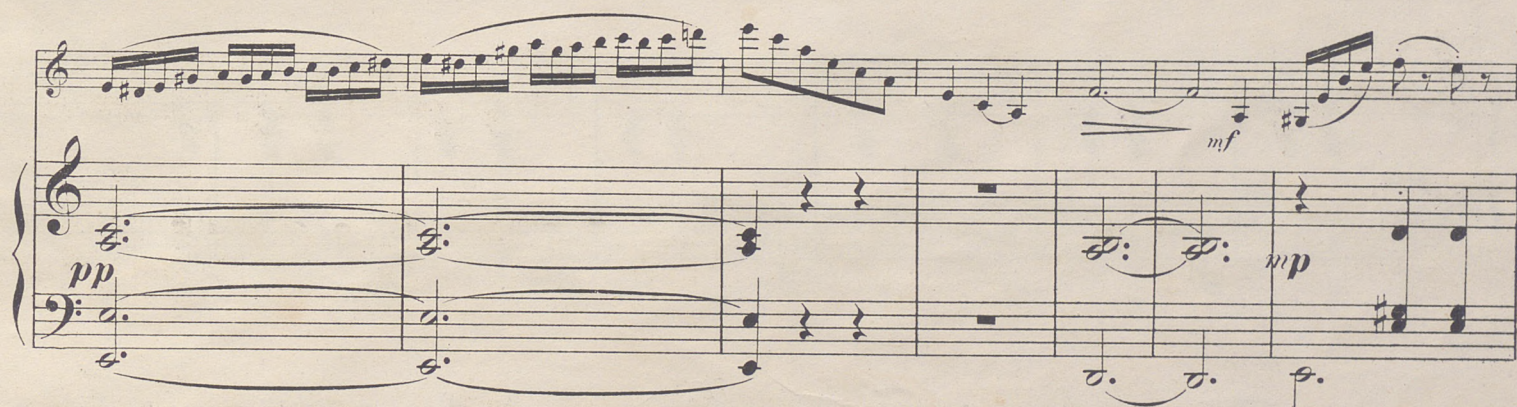
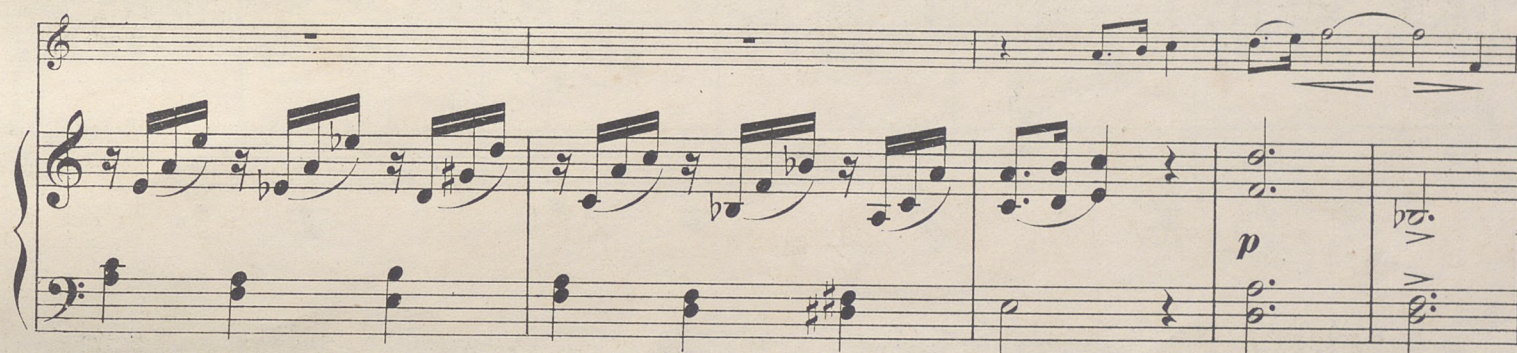
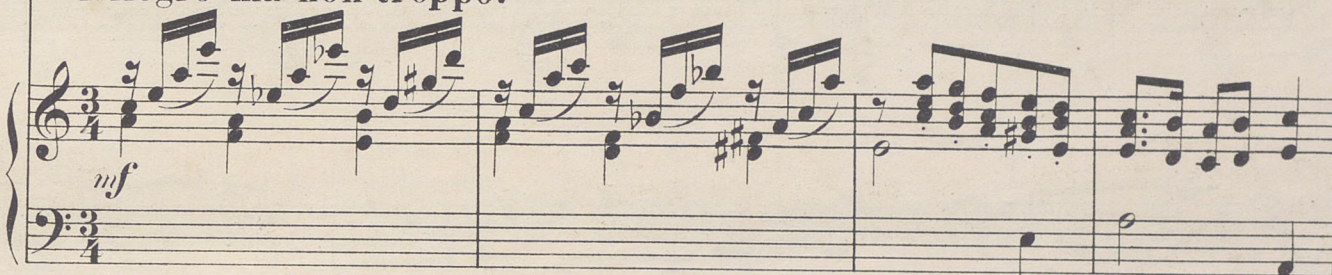

Mus. III. 109.691/1

tranquillo

The fourth system concludes the page. It features a vocal line with a melodic phrase and a piano accompaniment with chords and some melodic lines. The piano accompaniment ends with a sustained chord in the right hand.

Empfehlenswerthe Musikalien für Pianoforte

zu zwei Händen

aus dem Verlage von **Raabe & Plothow, Berlin W,** Potsdamerstrasse 9.

Bach, Emanuel, Solfeggetto pour le Piano, revidirt und mit Fingersatz versehen von August Horn	— 80	Flügel, G., Cp. 32. Nr. 5. Turnfahrt	1 25	Bank, W., Op. 9. Reisebilder. Zehn charakteristische Klavierstücke. (Preis-Kompositionen)	4 —
Le Beau, L. A., Op. 3. Original-Thema mit Variationen für Pfte. (Hans von Bülow gewidmet)	1 50	Förster, Alban, Op. 7. Sechs kleine Tonbilder für Pfte.	1 50	Einzeln:	
Böhner, Louis, Op. 106. Adagio romantique pour le Piano	— 75	— Op. 10. Zwei lyrische Tonstücke für Pfte.	1 25	Nr. 1. Aufbruch zur Wanderung	— 60
Bott, J. J., Op. 10. Romanze für das Pfte.	1 —	— Op. 11. Drei Albumblätter für Pfte.	1 50	2. Wo führt mein Sinn mich hin	— 60
Bruni, G. Häschen und Lieschen. Gavotte	— 80	— Op. 43. Zwei Tanzidyllen	1 75	3. Zur Höhe hinan	— 80
Bungert, August, Op. 9. Albumblätter. Charakterstücke für Pfte. Neue Ausgabe. Heft I	2 25	Freudenberg, Wilh., Op. 13. Zwei Nocturnos für Pfte.	1 50	4. Rast bei der Sennhütte	— 60
— Heft II u. III à	2 —	Gernsheim, Friedr., Op. 36. Stimmungsbilder. 6 Clavierstücke	3 —	5. Heitere Gesellschaft	— 80
— Op. 13. Variationen und Fuge über ein eigenes Thema für Pfte. (Fr. Kiel gewidmet)	4 —	Gressler, J. A., Op. 11. Drei kleine und leichte Rondos für das Pfte. Neue Ausgabe	1 50	6. Abendgedanken auf den Alpen	— 80
Dobritsch, Rud., Was der Mond belauscht. Tonstück	— 80	Heinze, Rich., „Süsser Traum“, Salonstück für das Pfte.	1 —	7. Abschied von der Alm	— 80
Dreszer, Anast. W., Op. 13. Zweite grosse Sonate für Pfte. (Franz Liszt gewidmet)	4 —	Hennes, Aloys, Op. 345. Beim Abendläuten. Melodie für Pfte.	1 30	8. Waldes und Baches Rauschen	— 80
— Op. 14. Liebes-Scenen. Drei Clavierstücke für Pfte.	2 —	Herzog, S., Scherzino	1 —	9. Lied auf dem Wasser	— 80
Eschmann, J. Carl, Op. 8. Was einem so in der Dämmerung einfällt. 12 Charakteristische Tonbilder für Pfte.:		— Fantasiestück	1 —	10. Heimkehr und Wiedersehen	1 25
Heft 1. Erinnerung an F. Chopin. — An Sie. — Vesper	2 —	— Mazurka	1 20	Reinsdorf, Otto, Op. 21. Erste grosse Sonate für Pfte.	4 —
Heft 2. Nachtfalter. — Salon-Etude. — Geistl. Lied	2 —	— Pastorale	1 —	— Op. 32. Walzer. Caprice für Pfte.	2 25
Heft 3. Marsch. — Erinnerung. — Aus der Jugendzeit	2 50	— Gondellied	— 80	— Op. 41. Landleben. Vier Charakterstücke für Pfte.	
Heft 4. Auf dem See. — Salon-Etude. — Epilog	2 50	Heymann, Carl, Im Frühling. Phantasiestück	1 —	Nr. 1. Thalmühle	1 25
— Op. 17. Lebensbilder. 12 lyrische Tonstücke für Pianoforte	4 —	Hyde, Dorsey, W., Jagdstück	1 30	2. Auf dem Wasser	1 25
Einzeln:		Joseffy, Rafael, Op. 32. Drei Ländler für Pfte.	1 50	3. Einsame Wiese	— 75
Nr. 1. Kinderleben I.	— 75	Kiel, Friedr., Op. 68. Fantasie	1 50	4. Abends	— 75
2. Kinderleben II.	1 —	Klauwell, Otto, Op. 7. 6 Impromptus für Pfte.	1 —	— Op. 52. Im Walde. Fantasiestücke für Pianoforte.	
3. Das ganze Dorf versammelt sich	1 —	Kogel, Gustav, F. Spinnlied aus „Die weisse Dame“ von Boieldieu	1 50	Nr. 1. Frühlingseinzug	1 50
4. Mähr' aus alten Zeiten	— 75	— Op. 7. Fantasiestücke für Pfte.	3 —	2. An der Mühle	1 50
5. Jägerrast und Bankett	1 25	Krausse, Th., Op. 64. Jugendlust. Tonstück für das Pfte.	1 —	Rosen, Walther von, Op. 11. Sammlung von Volksliedern und Opermelodien für Pfte. Heft I und II	1 50
6. Ein Abend in Sesenheim im Jahre 1771.	— 75	— Op. 65. Frühlingsahnen. Idylle für das Pianoforte	1 25	Schaper, G. A., Op. 6. Triumph-Marsch	1 20
7. Blick in die Zukunft	1 —	— Op. 72. Mein Gruss in die Ferne. Tonstück für das Pfte.	2 —	Schultze, Ad., Op. 5. Fünf kleine Charakterstücke.	
8. Vision	1 25	Krill, Carl, Op. 11. 4 Charakterstücke f. Pfte.	2 —	Nr. 1. Jagdlied	— 50
9. In der Kirche	— 50	— Op. 14. Rhapsodie für Pfte.	2 —	2. Zigeunermarsch	— 50
10. Armes Kind am Weihnachtsabend	— 50	— Op. 15. Sinnen und Minnen. Fünf erotische Scenen für Pfte.	2 50	3. Wiegenlied	— 50
11. Froher Winterabend	— 75	Lessmann, Otto, Op. 17. Fantasie-Impromptu für Pianoforte	1 50	4. Mazurka	— 50
12. Abschied vom Freunde	— 50	— Op. 18. Drei Mazurkas für Pfte.	2 50	5. Abendlied	— 50
— Op. 19. Drei kleine Clavierstücke. Capriccio. — Blumenstück. — Liebeslied	1 50	— Op. 19. Sechs Clavierstücke für Pfte.	1 —	Schulz-Weida, Joseph, Op. 229. In der Frühlingsnacht. Idylle für Pianoforte	1 50
Dieselben einzeln:		Nr. 1. Impromptu	— 60	Schumann-Album I. für das Pfte. zu zwei Händen herausgegeben von Gustav F. Kogel. Eleg. broch. netto	3 —
Nr. 1. Capriccio	— 75	2. Duett	— 60	Inhalt: Nr. 1. Tanzlied. Nr. 2. Erund Sie. Nr. 3. Wiegenlied. Nr. 4. Die Spinnerin. Nr. 5. Herzeleid. Nr. 6. Märchenbild. Nr. 7. Märchenbild. Nr. 8. Fantasiestück.	
2. Blumenstück	— 50	3. Räthsel	— 60	Schumann-Album II. für das Pfte. zu zwei Händen herausgegeben von Gustav F. Kogel. Eleg. broch. netto	3 —
3. Liebeslied	— 75	4. Reiterstück	1 —	Inhalt: Nr. 1. Stück im Volkston. Nr. 2. Stück im Volkston. Nr. 3. Fantasiestück. Nr. 4. Der Gärtner. Nr. 5. Im Wald. Nr. 6. Stück im Volkston. Nr. 7. Ich denke dein. Nr. 8. Stück im Volkston. Nr. 9. Fantasiestück.	
— Musikalisches Jugendbrevier. Eine Anthologie von 300 Tonstücken aus den Werken von J. Haydn, W. A. Mozart, L. v. Beethoven und aus dem deutschen Volksliederschatz für das Pfte. zu zwei und vier Händen bearbeitet und in fortschreitender Stufenfolge geordnet. 5. Auflage. <i>Allen um eine gewissenhafte Ausbildung bemühten Clavierlehrern gewidmet.</i>		5. Walzer	1 —	Schumann, R., Op. 73. Fantasiestücke für Pfte. und Clarinette, arrang. für Pfte. à 2 ms. von J. B. Krall	2 25
— Op. 40. Erste Abtheilung: 50 deutsche Volkskinderlieder. Heft 1—4	2 —	6. Nocturne	1 —	— Op. 78. Vier Duette für Pfte. allein übertragen von L. Liebe	3 —
— Op. 42. Dritte Abtheilung: Instructive Gänge durch den deutschen Volksliederwald. Heft 1—4	2 —	Link, E., Op. 11. Sechs Charakterstücke (instructiv und mit Fingersatz). Heft I. Nr. 1. Postillonlied. Nr. 2. Romanze. Nr. 3. Jägerlied.	1 20	— Op. 107. Vier Gesänge für eine Singstimme (Herzeleid. Die Fensterscheibe. Der Gärtner. Im Walde) für Pianoforte allein übertragen von Louis Liebe	1 50
— Op. 43. Vierte Abtheilung: 24 Fantasiestücke über deutsche Volksmelodien. Heft 1—4	2 50	Heft II. Nr. 4. Müllerlied. Nr. 5. Gute Laune. Nr. 6. Elfentanz	1 20	— Op. 107. Die Spinnerin. Abendlied für Pfte. allein übertragen von Louis Liebe	1 —
— Op. 44. Fünfte Abtheilung: Instructive Gänge durch die Compositionen von Haydn, Mozart und Beethoven. Heft 1—12	2 25	Markull, F. W., Op. 66. Ballade für das Pfte.	1 50	— Op. 102. Fünf Stücke im Volkston. Arrangement für das Pfte. zu zwei Händen von J. Schäffer	2 25
Als Vorläufer zu dieser Sammlung:		— Op. 67. Polonaise für das Pfte.	1 50	— Op. 113. Märchenbilder. Für Pfte. allein arrangirt von J. B. Krall	3 —
— Op. 51. Achtundzwanzig deutsche Volkslieder in möglichst leichter instructiver Bearbeitung. Heft 1 und 2	1 50	— Op. 68. Barcarole für das Pfte.	1 50	Vogel, Moritz, Op. 13. Capriccio für Pfte.	2 —
Fitzenhagen, Wilh., Op. 18. Bauernmarsch für Pianoforte	— 75	Mayer, Charles, Op. 128. Souvenir de Naples. — Grande Etude de Concert en forme de Tarantelle pour le Piano	2 50	Voss, C., Op. 110 Nr. 1. Amusement grotesque Polka en quatre caracteres pour le Piano	1 50
Flügel, G., Op. 32. Kleine Tondichtungen für Pfte. beim Unterricht brauchbar und der Jugend gewidmet.		— Op. 129. Galop brillant pour le Piano	2 50	— Op. 111. Schifferständchen. Romanze für das Pfte.	1 25
Nr. 1. Vorspiel	— 75	— Op. 163. Deux Pièces de Salon pour le Piano. Réverie-Nocturne. Gage d'Amitié Divertissement	2 —	Weber, C. M. v., Zwei beliebte Stücke aus „Preciosa“ für Pfte. von G. F. Kogel.	
2. Romanze	1 —	— Idem, Nr. 1. Réverie-Nocturne	1 —	Nr. 1. Zigeunermarsch	— 75
3. Rondino	1 25	— Idem, Nr. 2. Gage d'Amitié Divertissement	1 50	Nr. 2. Ballet und Chor	— 75
4. Ballade	— 75	Nürnberg, H., Op. 192. Acht kleine Tondichtungen für Pfte. Heft I u. II.	1 50	Wolf, B., Op. 78. Sechs instructive Klavierstücke.	
		— Op. 227. Une cavalcade chinoise. Morceau de concert.	1 25	Nr. 1. Heitere Jugend	— 80
		— Op. 228. Musikalisches Bilderbuch. 12 leicht fördernde Charakterstücke. Heft I u. II	1 —	2. Neckende Geister	1 —
		— Op. 270. 12 kleine Stücke für Anfänger im Pianofortespiel, nur im Violinschlüssel, fortschreitend und mit Fingersatz. Heft I, II u. III	— 80	3. Springensfeld	— 80
		Posca, G., Op. 2. 3 kleine Clavierstücke. (Andenken. Lied ohne Worte. Schlummerlied)	1 —	4. Am Waldbach	1 —
		— Op. 3. 2 Mazurkas	— 75	5. Festen Schrittes	1 —
		— Op. 5. 2 Mazurkas	— 75	6. Zwiegespräch	— 80
		Ramann, B., Op. 5. Zehn kleine Tondichtungen für das Pfte.	2 50	— Op. 85. Im Grünen. Salonstück.	1 —
		Ramann, B., Op. 9. Zehn kleine Tondichtungen für das Pfte. Heft 1	1 —		
		Heft 2	1 25		

Zu beziehen durch alle Musikalien-Handlungen, sowie durch die Verlagshandlung selbst.